

LIMBA ROMÂNĂ

Anul XXXI

1982

Nr. 4—5
Iulie — octombrie

S U M A R

GRAMATICĂ ȘI VOCABULAR

- C. FRÂNCU, Vechimea formelor de mai mult ca perfect, perfect compus, prezent
indicativ și conjunctiv în *-ră* 281
ION ȘTEFAN, Repartiția stilistică a neologismelor în *-ie* și *-iune* 294

PREDAREA LIMBII

- LIANA POP, Schimbări ale funcțiilor interogativelor *ce* și *care* condiționate de
context 303

CONSULTAȚII

- FLORA ȘUTEU, Precizări despre circumstanțialul de mod și complementul indirect
prepozițional. 310

RECENZII

- IOSIF POPOVICI, *Serieri lingvistice*. Ediție îngrijită, studiu introductiv și indice de
Maria Purdela-Sitaru și Livia Vasiliuță. Prefață de G. Ivănescu, Timișoara,
Editura Facla, 1979 (*Eugen Beltechi*) 312
Bibliografia românească de lingvistică (BRL, 24, 1981) (ION DĂNĂILĂ și ELEONORA
POPA) 315

*Întrucît acad. Iorgu Iordan a cerut elibera-
rea sa din funcția de redactor-șef, începînd cu acest
număr, conducerea revistei noastre a fost preluată
de acad. Al. Graur.*

*Cu acest prilej, Prezidiul Academiei R. S.
România a adresat călduroase mulțumiri acad.
Iorgu Iordan pentru modul exemplar în care a în-
drumat activitatea revistei timp de peste un sfert
de veac.*

*Consiliul de conducere se raliază la apre-
cierile înaltului for de cultură al țării, exprimînd
profesorului Iorgu Iordan întreaga sa grațitudine,
împreună cu calde urări de bine și sănătate.*

BIBLIOGRAFIA ROMÂNESCĂ DE LINGVISTICĂ

(BRL, 24, 1981)

DE

ION DĂNĂILĂ și ELEONORA POPA

Din dorința de a oferi cititorilor o bibliografie cât mai cuprinzătoare și date fiind dificultățile pe care le întâmpinăm în aflarea, la timp, a lucrărilor de lingvistică de circulație mai restrânsă (locală sau județeană) apărute în țara noastră, ne adresăm — pe această cale — autorilor de astfel de lucrări, rugându-i să ni le semnaleze, trimițând informațiile bibliografice necesare pentru BRL pe adresa :

Redacția revistei „Limba română”
— Pentru BRL —
Str. Spiru Haret Nr. 12
79638 București

Dacă este posibil, ar fi de preferat ca autorii să trimită un exemplar din lucrare, la aceeași adresă. Imediat ce au fost fișate pentru BRL și după ce, eventual, au fost citite pentru recenziere, lucrările astfel primite vor fi predate bibliotecii Institutului de lingvistică din București, ca donații din partea autorilor respectivi. Confirmarea primirii lucrărilor o va constitui însăși includerea acestora în BRL.

Lucrările avute în vedere în acest apel sînt articolele, studiile, notele, recenziile etc. de lingvistică publicate în periodicele locale care nu au intrat în circuitul BRL (se va vedea secțiunea *Abrevieri* a bibliografiei), precum și culegerile, volumele, cursurile universitare etc. de lingvistică editate de centrele universitare din țară, de consiliile de cultură sau de muzeele municipale, județene sau locale, de filialele societăților științifice etc.

Autorii BRL mulțumesc anticipat tuturor celor care vor răspunde prezentului apel.

LUCRĂRI DE LINGVISTICĂ APĂRUTE ÎN ȚARA NOASTRĂ ÎN CURSUL ANULUI 1981*

I. Documentare și informare	317
1. Bibliografii	317
2. Periodice	318
3. Volume omagiale, culegeri etc.	319
4. Semnalări, referate etc.	320
5. Indici, sumare, schimburi de cărți	320
6. Rezumate și titluri de teze de doctorat.	321
II. Generalități	322
1. Congrese, conferințe, simpozioane etc.	322
2. Cronici, dări de seamă etc.	325
III. Lingvistică generală	325
1. Lingvistică teoretică	325
2. Lingvistică matematică și aplicată	334
IV. Limba română	335
1. Generalități	335
2. Istoria lingvisticii românești	336

* Au fost incluse și titluri din anii precedenți, reprezentînd lucrări care nu ne-au parvenit la timp.

3. Istoria limbii	340
4. Dialectologie	346
a. Generalități	346
b. Graiurile dacoromâne	346
c. Aromână	348
d. Istroromână	348
e. Meglenoromână	349
f. Româna peste hotare	349
5. Filologie	349
6. Fonetica și fonologie	358
7. Gramatică	359
a. Generalități	359
b. Morfologie	360
c. Sintaxă	361
8. Lexicologie	362
a. Semantică	362
b. Formarea cuvintelor	362
c. Etimologie	362
d. Lexicografie	368
9. Limbă literară	373
a. Generalități	373
b. Stilistică, poetică, limba scriitorului	374
c. Cultivarea limbii	380
10. Onomastică	381
a. Generalități	381
b. Antroponimie	382
c. Toponimie	382
11. Ortografie, ortoepie, punctuație	384
V. Balcanistică	385
VI. Filologie clasică	385
VII. Germanistică	388
VIII. Orientalistică	392
IX. Romanistică	393
X. Slavistică	396
XI. Tracologie	399
XII. Limba albaneză	399
XIII. Limba armeană	400
XIV. Limba chineză	400
XV. Limba hausa	400
XVI. Limba hilită	400
XVII. Limba japoneză	400
XVIII. Limba maghiară	400
XIX. Limbi amerindiene	401
XX. Limbi baltice	401
XXI. Limbi celte	401
XXII. Limbi indo-europene	401
XXIII. Limbi indo-iraniene	401
XXIV. Limbi mayan	401
XXV. Limbi semitice	401
XXVI. Limbi turcice	401
XXVII. Metodica predării limbilor	405
a. Generalități	405
b. Limba română	406
c. Limbi străine	411
d. Manuale, cursuri, ghiduri etc.	413
XXVIII. Diverse	431
XXIX. Aniversări	432
XXX. In memoriam	432
Abrevieri	433
Indice alfabetic	438
1. Autori	438
2. Cuvinte	460

I. DOCUMENTARE ȘI INFORMARE*

1. BIBLIOGRAFII

1. ALUCĂI, AURORA, *Lucian Blaga. 1895—1961. Biobibliografie*, Iași, [f.e.], 1979 XLVI+1265 p. multigr. (Biblioteca Centrală Universitară „Mihai Eminescu” — Iași. Serviciul bibliografic). Vezi și nr. 19.
2. APOSTOL, GELU, *Buletin bibliografic*, RI, **34**, nr. 1, 1981, 175—178.
3. CIUCHINDEL, C., *Bibliografia revistelor România literară, Iași, 1855. Iași, 1877. Iași, 1885—1889. București, 1895—1897. Aiud, 1930. București, 1932—1934. București, 1939—1940*. Bibliografia revistei ieșene din 1855 a fost alcătuită de Magdalena Maghiaru, București, EȘE, 1981, 382 [—383] p. Vezi și nr. 18.
4. DĂNĂILĂ, ION, POPA, ELEONORA, *Bibliografia românească de lingvistică (BRL, 23, 1980)*. *Lucrări de lingvistică apărute în țara noastră de la 1 ianuarie pînă la 31 decembrie 1980*, LR, **30**, nr. 4, 1981, 347—483.
5. DOMINTE, CONSTANTIN, *Bibliografie selectivă pentru studiul limbii române*, TribRom, **10**, nr. 207, 1981, 15.
6. RĂDULESCU, MARIA ELIZA, *Bibliografie — 1980* [istorie, pe autori], AUBI, **30**, 1980, 133—142.
7. ȘTEFAN, ALEXANDRA, FISCHER, I., *Bibliografia clasică românească (1978—1979)*, StCl, **20**, 1981, 87—111.
8. ȘTEFĂNESCU-PRODANOVICI, S., [Sub titlul comun : Bibliografie. Metodica predării diferitelor discipline la clasele I—IV] *Limba română. Citit — scris*, PredC I—IV, **2**, 1980, 79—81.
9. ȘTEFĂNESCU-PRODANOVICI, S., [Sub titlul comun : Bibliografie. Metodica predării diferitelor discipline la clasele I—IV] *Limbi străine*, PredC I—IV, **2**, 1980, 96.
10. TAFTĂ, LUCIA, ISTICIOAIA-BUDURA, TATIANA, *Bibliographie historique — 1978* [I], RRH, **20**, nr. 1, 1981, 181—204; (II), nr. 2, 369—392; (III), nr. 3, 561—575; (IV), nr. 4, 796—805.
11. * * * *Bibliografia istorică a României*. [Vol.] V. 1974—1979. *Bibliografie selectivă*. Autori : Ștefan Pascu, Gheorghe Hristodol, Marcel Știrban, Ludovic Bathory, Gheorghe Iancu, Nicolae Boeșan, Ioan Nistor. Traducere în limba franceză : Delia Marga, București, EARSR, 1980, 454 [—455] p. (Academia de Științe Sociale și Politice a Republicii Socialiste România. Institutul de istorie și arheologie Cluj-Napoca. *Bibliographia Historica Romaniae*. V. 1974—1979. Sub redacția acad. Ștefan Pascu). Vezi și nr. 23, BRL, **21**, 1978, nr. 10.
12. * * * *Bibliografia Republicii Socialiste România. Articole din periodice și seriale*, București, [f. e.], **28**, nr. 1—21, 1980. (Biblioteca Centrală de Stat a Republicii Socialiste România).
13. * * * *Bibliografia Republicii Socialiste România. Cărți, albume, hărți, note muzicale*, București, [f. e.], **29**, nr. 20—24, 1980, **30**, nr. 1—15, 1981 (Biblioteca Centrală de Stat a Republicii Socialiste România).
14. * * * *Bibliografie (Bibliographie)* [lucrările profesorilor de germană din Iași], TB, 93—124.
15. * * * *Buletin bibliografic informativ (Lingvistică, limbaje specializate, metodologie)*. Anul I (1980). Pentru uzul studenților. Buletinul a fost întocmit de către un colectiv coordonat de lector dr. Helmut Kelp, lector dr. Mădălina Nicolau, lector Ioana Maria Isac, lector Constanța Stoenescu, asist. Raisa Niculescu, asist. dr. Crina Boeșan, lector dr. Helmut Kelp, București, [TICB], 981, 240 p. multigr. (Ministerul Educației și Învățămîntului. Institutul de construcții București. Catedra de limbi moderne).
16. * * * *Selective Bibliography. Books issued during the Period March 1 — May 31, 1981*, RomBooks, nr. 3, 1981, 51—62. VEZI și nr. 813, 852, 921, 2784.

* Pentru a economisi spațiul grafic, numele editurilor românești au fost prescurtate la volume. Prescurtările folosite figurează la ordinea lor alfabetică în secțiunea *Abrevieri* a bibliografiei.

Recenzii

17. BRAD, LIA. *The American Bibliography of Slavic and East European Studies for 1975*. Editor: David H. Kraus. Associate Editor: Anita R. Navon. American Association for the Advancement of Slavic Studies, Columbus, Ohio, RESEE, **18**, nr. 4, 1980, 792.
18. C. G., C. Ciuchindel: *Bibliografia revistelor „România literară”* (Editura științifică și enciclopedică, București, 1981, 382 p.), Forum, **23**, nr. 5, 1981, 94–95. Vezi nr. 3.
19. HANDOCA, MIRCEA, Aurora Alucăi, *Lucian Blaga. Biobibliografie*, Iași, Biblioteca Centrală Universitară „Mihai Eminescu”, 1979, XLVII + 1266 p., LL, **2**, 1981, 305–307. Vezi nr. 1.
20. MIHĂESCU, HARALAMBIE, *Romanische Bibliographie 1969–1970*, herausgegeben von Gustav Ineichen. Supplement zu Band 85–86 der Zeitschrift für romanische Philologie. I. Teilband: *Vorzeichnisse, Register*; II. Teilband: *Sprachwissenschaft*, Max Niemeyer Verlag, Tübingen, 1979, XVI, 315 + 307 p., RESEE, **18**, nr. 4, 1980, 784–785.
21. PIPPIDI, D. M., *Bibliographie critique et analytique de l'antiquité gréco-latine* (fondée par J. Marouzeau), publiée par Juliette Ernst et par Viktor Poeschl et William C. West, avec la collaboration de Marianne Duvoisin-Bammate, Ingrid Robe-Grillet, Pierre Langlois, Claude-Lise Fout, Pierre-Paul Corsetti et Helga Gaertner, sous les auspices de la Société internationale de Bibliographie classique. Tome XLIX. *Bibliographie de l'année 1978 et compléments d'années antérieures*. Paris, Les Belles Lettres, 1980, XXXV + 937 p. in 8°, StCl, **20**, 1981, 123.
22. SILVESTRI, ARTUR, *Un semicentuar: Bibliografia franco-română* [de Alexandru și Getta-Hélène Rally, Paris, 1930–1931], Cronica, **16**, nr. 46, 1981, 8.
23. STOICESCU, N., *Bibliografia istorică a României*, vol. V. 1974–1978, Edit. Academiei R. S. România, 1980, 454 p., RI, **34**, nr. 1, 1981, 155–158. Vezi nr. 11.

2. PERIODICE

24. *Analele științifice ale Universității „Al. I. Cuza” din Iași* (Serie nouă). Secțiunea III. e. *Lingvistică*, Iași, **26**, 1980.
25. *Analele Universității din București. Limba și literatura română*, București, **30**, 1981. Vezi și nr. 54.
26. *Analele Universității din București. Limbi și literaturi străine*, București, **29**, nr. 1, 2, 1980.
27. *Analele Universității din Craiova. Științe filologice*, Craiova, **8**, 1980.
28. *Analele Universității din Timișoara. Științe filologice*, Timișoara, **18**, 1980.
29. *Buletinul Universității din Galați. Fascicula I. Științe sociale și umaniste. Limbă și literatură*, Galați, **3**, 1980.
30. *Cahiers de linguistique théorique et appliquée*, București, EARSR, **18**, nr. 1, 1981.
31. *Cercetări de lingvistică*, Cluj-Napoca, EARSR, **26**, nr. 1, 2, 1981. Vezi și nr. 49, 74.
32. *Forschungen zur Volks- und Landeskunde*, Sibiu, EARSR, **23**, nr. 2, 1980, **24**, nr. 1, 1981. Vezi și nr. 41.
33. *Limba română*, București, EARSR, **30**, nr. 1–6, 1981. Vezi și nr. 44, 85, 91.
34. *Limba și literatura română*. Revistă trimestrială pentru elevi, București, **7**, nr. 1–4, 1981 (Societatea de Științe Filologice din Republica Socialistă România).
35. *Nyelv- és irodalomtudományi közlemények*, Cluj-Napoca, EARSR, **24**, nr. 2, 1980, **25**, nr. 1, 1981. Vezi și nr. 52.
36. *Revue des études sud-est européennes*, București, EARSR, **18**, nr. 4, 1980, **19**, nr. 1–4, 1981. Vezi și nr. 88, 89, 92.
37. *Revue roumaine de linguistique*, București, EARSR, **26**, nr. 1–6, 1981. Vezi și nr. 90.
38. *Studia Universitatis Babeș-Bolyai. Philologia*, Cluj-Napoca, **26**, nr. 1, 2, 1981.
39. *Studii și cercetări lingvistice*, București, EARSR, **32**, nr. 1–6, 1981. Vezi și nr. 81.

Recenzii

40. CIOCÎRLIE, LIVIUS, *O poetică a lecturii* [*Poétique*, nr. 39], FS, **8**, nr. 1, 1980, 16.
41. CONRAD, A., *Forschungen zur Volks- und Landeskunde (Sibiu)*. Bd. 23/2, 1980, NL, **32**, nr. 8, 1981, 119–120. Vezi nr. 32.
42. COSTINESCU, PETRE, *Analele Universității București. Limbă și literatură română, anul XXX* (1980), RITL, **30**, nr. 1, 1981, 129–130. Vezi BRL, **23**, 1980, nr. 21.

43. COTEANU, I., *Quaderni di semantica*. Revistă internațională bianuală de semantică teoretică și aplicată [Bologna, 1980], AUBLLR, **30**, 1981, 149—152.
44. CREȚA, ZORELA, „*Limba română*” XXX (1981), nr. 2, 97 p., SCL, **32**, nr. 5, 1981, 553. Vezi nr. 33.
45. CREȚU, NICOLAE, *O revistă universitară franceză de studii române: „Dialogue”* (Montpellier) [1. 1978, 2. 1979], RITL, **30**, nr. 4, 1981, 643—644.
46. D. M., „*Analele Universității București*” [*Limba și literatura română*, 1980], RLit, **14**, nr. 1, 1981, 8. Vezi BRL, **23**, 1980, nr. 21.
47. DROTLEFF, DIETER, *Gediegen und Inhaltsreich*. „*Forschungen zur Volks- und Landeskunde*”, Band 23, nr. 1/1980, KarpRund, **13**, nr. 37, 1980, 6. Vezi BRL, **23**, 1980, nr. 28.
48. GEBLEȘTI, S. N., *O revistă în premieră: „Arhivele Olteniei” — Serie nouă*, Flacăra, **30**, nr. 46, 1981, 9. Vezi abrevierea AO.
49. IONESCU, CHRISTIAN, „*Cercetări de lingvistică*” XXVI (1981), nr. 1, 112 p., SCL, **32**, nr. 6, 1981, 656—657. Vezi nr. 31.
50. IORDAN, IORGU, „*Arhivele Olteniei*”, AO, **1**, 1981, 13—14. Vezi abrevierea AO.
51. MAREȘ, LUCREȚIA, „*Cahiers de lexicologie*”, publiés par Bernard Quemada. Revue internationale de lexicologie et lexicographie, Besançon, I, (1978), 32, SCL, **32**, nr. 2, 1981, 205—206.
52. MAROSI, PÉTER, *Közlemények közolnivalóga* [*Nyelv- és irodalomtudományi közlemények*, nr. 2, 1980], Utunk, **36**, nr. 3, 1981, 1, Vezi nr. 35.
53. M. M., *Forschungen zur Volks- und Landeskunde*, 2/1978, V. u. K., **31**, nr. 1, 1979, 40. Vezi BRL, **21**, 1978, nr. 30.
54. RADU, TANIA, *Analele Universității București* [*Limba și literatură română*, 1981], Flacăra, **30**, nr. 39, 1981, 20—21. Vezi nr. 25.
55. SPINEI, VICTOR, *Dacoromania*. Jahrbuch für östliche Latinität, 4, 1977—1978. Herausgegeben von Paul Miron, Verlag Karl Alber, Freiburg-München, RH, **20**, nr. 3, 1981, 554—555.
56. VULTUR, SMARANDA, „*Poétique*”, revue de théorie et d'analyse littéraire (1978—1979), nr. 34—39, Paris, Éditions du Seuil, SCL, **32**, nr. 2, 1981, 202—205.
57. ZUB. AL., *Dacoromania*. Jahrbuch für östliche Latinität, herausgegeben von Paul Miron, Verlag Karl Alber, Freiburg/München, 4/1977—1978, 300 p., RESEE, **19**, nr. 4, 1981, 815—817.
VEZI și nr. 392, 1735, 1850, 1851, 1853, 1855, 1860, 1938, 1949, 1952, 1959, 1997, 2009.

3. VOLUME OMAGIALE, CULEGERI ETC.

58. * * * *Anuarul Institutului de cercetări etnologice și dialectologice. Sesiunea științifică octombrie 1980*. Coordonator: Magdalena Vulpe, București, [f.e.], 1980, 425 p. multigr. (Consiliul Culturii și Educației Socialiste. Seria A. 2. *Comunicări*).
59. * * * *Anuarul Institutului de cercetări etnologice și dialectologice. Sesiunea științifică decembrie 1981*, București, [f.e.], 1981, 444 p. multigr. (Comitetul Culturii și Educației Socialiste. Seria A. 3. *Comunicări*).
60. * * * *Anuarul Institutului de cercetări etnologice și dialectologice. Interacțiunea lingvistică*. August 1981, București, [f. e.], 1981, 277 p. multigr. (Consiliul Culturii și Educației Socialiste. Seria B. 1. *Studii și seminarii*).
61. * * * *Buletinul Societății pe anul 1981*, București, [f. e.], 1981, 200 p. (Societatea de Științe Filologice din Republica Socialistă România).
62. * * * *Limba și literatură*, București, [f. e.], nr. 1—4, 1981 (Societatea de Științe Filologice din Republica Socialistă România).
VEZI și nr. 378, 379, 1523, 1612, 1722, 1724, 1867. 1932, 1995, 2097, 2136, 2270, 2273, 2559, 2560, 2561, 2562, 2563, 2564, 2565.

Recenzii

63. CREȚOIU, ELENA, * * * *Mehedinți — Istorie și cultură*, vol. 2, Drobeta Turnu-Severin, 1980, 670 p., A Ist, **58**, vol. 43, nr. 3, 1981, 400—401. Vezi BRL, **23**, 1980, abrevierea MIC.

64. DUMITRESCU, DOMNIȚA, *Estudis Universitaris Catalans — volum XXIII — primer de la tercera època — any 1979. Estudis de lengua i literatura catalanes oferts a R. Aramon i Serra en el seu setantè aniversari*, Curial Edicions Catalanes, Barcelona, 1979, 626 p., RRL, **26**, nr. 4, 1981, 396—398.
65. LEMNY, ȘTEFAN, *Caietele Mihai Eminescu*. V. Studii, articole, note, documente, iconografie și bibliografie prezentate de Marin Bucur, București, Ed. „Eminescu”, 1980, 260 p., AnIst Iași, **18**, 1981, 790—791. Vezi BRL, **23**, 1980, nr. 55.
66. MORARU, MIHAI, *Memoriile Secției de științe filologice, literatură și arte, seria a IV-a, tomul I (1977—1978)*, Editura Academiei R.S.R., 1980, RITL, **30**, nr. 1, 1981, 127. Vezi BRL, **23**, 1980, abrevierea MSSFLA.
67. NEGREANU, SILVIA, *Buletinul Societății pe anul 1979*. Societatea de Științe Filologice, București, 1979, 160 p., ȘM, **6—7**, 1981, 274—275. Vezi BRL, **22**, 1979, nr. 48.
68. NICULESCU, ALEXANDRU, [La rubrica: Limba noastră] *Provincia [Studii și comunicări de etnografie și istorie, vol. III, Caransebeș, 1979]*, RLit, **14**, nr. 52, 1981, 5. Vezi abrevierea SCEIC și nr. 1154.
69. PREDESCU, FLORIN, *Caietele Eminescu* [vol. V, Buc., 1980], Dialog, **12**, nr. 79—80, 1981, 3, 12. Vezi BRL, **23**, 1980, nr. 55.
70. SCHVEIGER, PAUL, *Current Trends in Romanian Linguistics*. Edited by A. Rosetti and Sanda Golopenția Eretescu, Revue roumaine de linguistique, t. XXIII, Nos. 1—4, Cahiers de linguistique théorique et appliquée, t. XV, Nos. 1—2, Editura Academiei R.S.R., 652 l., NyIK, **23**, nr. 2, 1979, 237—239. Vezi BRL, **21**, 1978, nr. 64.
71. SECHE, LUIZA, „*Limba și literatură*” (1980), nr. 1, 2, 3, 4, 688 p., SCL, **32**, nr. 4, 1981 443—445. Vezi BRL, **23**, 1980, nr. 56.
72. TEOTEOI, TUDOR., *Byzantine Studies [Études Byzantines, vol. 5, fasc. 1—2, 1978 (to honour Ivan Duǵēv. Essays on the Occasion of his Seventieth Birthday)*, publié par Arizona State University, 234 p., RESEE, **19**, nr. 2, 1981, 412—413.
73. VELCULESCU, CĂȚĂLINA, *Europäische Volksliteratur. Festschrift für Felix Karlinger*. In Zusammenarbeit mit Angela Birner herausgegeben und mit einem Geleitwort von Dieter Messner (*Raabsre Märchen-Reihe, Band 4*), Wien, Selbstverlag des Österreichischen Museums für Volkskunde, 1980, 207 p., RESEE, **19**, nr. 2, 1981, 398—401.
- VEZI și nr. 400, 418, 578, 579, 1203, 1538, 1553, 1555, 1613, 1614, 1615, 1737, 1870, 2011, 2013, 2031, 2105, 2108, 2280, 2281, 2287, 2288, 2290, 2566.

4. SEMNALĂRI, REFERATE ETC.

74. * * *Cartea social-politică*. Note de lectură la lucrări apărute peste hotare. Editat de Oficiul de informare și documentare în științele sociale și politice, București, nr. 1, 2, 1979, nr. 1, 1980 (Academia de Științe Sociale și Politice).
75. * * *Cărți noi în științele istorice*. Referate și recenzii. Material documentar în sprijinul cadrelor didactice și cadrelor de științe sociale, București, nr. 2, 1980, nr. 1, 2, 1981 (Academia de Științe Sociale și Politice).
76. * * *Cărți străine intrate în bibliotecile din România. Lingvistică*. Seria 4, București, **13**, nr. 1—12, 1980, **14**, nr. 1—4, 1981 (Biblioteca Academiei Republicii Socialiste România).
77. * * *Enzyklopädische Werke aus der DDR ausgestellt*. Buchschenkung and die Zentrale Staatsbibliothek, NW, **33**, nr. 9976, 20 iun. 1981, 3.
78. * * *Informare pedagogică sumară*. Cărți și articole din publicații periodice și seriale editate în R. S. România (Ministerul Educației și Învățămîntului. Biblioteca Centrală Pedagogică), București, nr. 1, 2, 1981.
79. * * *Romanian Books*. Quarterly magazine brought out in English, French, German and Russian by the Publishing Centre, Bucharest, nr. 1—3, 1981.
80. * * *Romanian Scientific Abstracts*, Bucharest, **17**, nr. 1, 2, 1980, **18**, nr. 1, 1981 (Academy of Social and Political Sciences of the Socialist Republic of Romania. Office of Information and Documentation in Social and Political Sciences).

5. INDICI, SUMARE, SCHIMBURI DE CĂRȚI

81. BÎRLĂDEANU, MIHAELA, *Indicele revistei pe anul 1981*, SCL, **32**, nr. 6, 1981, 659—690. Vezi nr. 39.

82. FAICIUC, ELIZABETA, *Indicele volumului al XXVI-lea (1981)*, CL, 26, nr. 2, 1981, 239—251. Vezi nr. 31.
83. GHECIULESCU, FLORICA, *Indice de autori*, MITL, 265—268. Vezi nr. 1522.
84. IONESCU-RUXĂNDIOIU, LILIANA, *Indice de materii*, MILT, 269—272. Vezi nr. 1522.
85. * * * *Indicele revistei pe anul 1981*, LR, 30, nr. 6, 1981, 643—679. Vezi nr. 33.
86. * * * *Indicele volumelor XVI—XX*, StCl, 20, 1981, 187—192. Vezi nr. 1724.
87. * * * *Publicații primite între 1 iulie 1979 și 30 iunie 1980*, StCl, 20, 1981, 178—180. Vezi nr. 1724
88. * * * *Livres reçus*, RESEE, 19, nr. 1, 1981, 209. Vezi nr. 36.
89. * * * *Table des matières tome XIX (1981)*, RESEE, 19, nr. 4, 1981, 819—823. Vezi nr. 36.
90. * * * *Sommaire du tome XXVI/1981*, RRL, 26, nr. 6, 1981, 613—614. Vezi nr. 37.
91. * * * *Sumarul revistei „Limba română” pe anul 1981*, LR, 30, nr. 6, 1981, 639—642. Vezi nr. 33.
92. * * * *Table des matières. Tome XVIII (1980)*, RESEE, 18, nr. 4, 1980, 795—800. Vezi nr. 36 și BRL, 23, 1980, nr. 32.

6. REZUMATE ȘI TITLURI DE TEZE DE DOCTORAT

93. ANGELESCU, GABRIEL, *Terminologia păduritului, a exploatării și prelucrării lemnului din zona Rucăr-Bran*. Conducător științific: Teofil Teaha, [București], [f. e.], 1981, 20 p. multigr. (Institutul de cercetări etnologice și dialectologice).
94. BERCEA, PETRU LIVIU, *Lexicul poeziei lui Tudor Arghezi (Perspectivă stilistică)*. Conducător științific: Prof. dr. G. I. Tohăneanu, Timișoara, [TUT], 1981, 23 + V p. multigr. (Universitatea din Timișoara. Facultatea de filologie).
95. CHIȚU, IOAN N., *Dinamica unui grai din jurul Bucureștiului (pe baza anchetei dialectale în localitatea Mihăilești — Ilfov)*. Conducător științific: Acad. Alexandru Rosetti, [București]. [f. e.], 1981, 19 p. multigr. (Institutul de cercetări etnologice și dialectologice București).
96. CRUCERU, CONSTANTIN, *Dialogul în proza artistică actuală. Elemente și procedee ale stilului oral*. Conducător științific: Prof. univ. Boris Cazacu, Membru corespondent al Academiei R. S. România, București, [TUB], 1981, 24 p. multigr. (Universitatea din București. Facultatea de limba și literatura română).
97. KELP, HELMUT MARTIN, *Die Lexikalischen Besonderheiten der Deutschen Schriftsprache in Rumänien* (Trăsăturile specifice ale lexicului limbii germane literare din România). Conducător științific: Prof. Dr. doc. Jean Livescu, Membru corespondent al Academiei R.S.R., București, [TUB], 1981, 24 p. multigr. (Universitatea din București Facultatea de limbi și literaturi străine).
98. MILAȘ, CONSTANTIN, *Sintaxa stilului oral*. Conducător științific: Prof. dr. doc. Romulus Todoran, [Cluj-Napoca], [TUCN], 1981, 25 p. multigr. (Universitatea „Babeș-Bolyai” Cluj-Napoca. Facultatea de filologie).
99. NICA, DUMITRU, *Sintaxa adverbului românesc*. Conducător științific: Prof. dr. doc. G. Istrate. Iași, [TUI], 1981, 25 p. multigr. (Universitatea „Al. I. Cuza” Iași. Facultatea de filologie).
100. ȘTEFĂNESCU, IOANA, *Sintaxa și semantica propoziției complete*. Conducător științific: Prof. dr. doc. Emanuel Vasiliu, București, [TUB], 1981, 25 p. multigr. (Universitatea din București. Facultatea de limba și literatura română).
101. ULIVI, ANCA ELENA, *Sincopa în limba română*. Conducător științific: Dr. docent Andrei Avram, București, [f. e.], 1981, 26 + VIII p. multigr. (Institutul de cercetări etnologice și dialectologice București).
102. * * * *Thèses de doctorat* [Facultatea de limbi și literaturi străine], AUBLLS, 29, nr. 2, 1980, 163—166.

Recenzii

103. MORARU, MIHAI, [Sub titlul comun: Teze de doctorat din domeniul literaturii române vechi] Alin-Mihai Gherman, *Concepții lexicografice în secolul al XVIII-lea. Dicționarul lui Teodor Corbea* (Conducător științific: prof. dr. Bela Kelemen, Institutul de lingvistică și istorie literară, Universitatea „Babeș-Bolyai”, 1978), RITL, 30, nr. 2, 1981, 306—307. Vezi BRL, 21, 1978, nr. 101.
104. MORARU, MIHAI, [Sub titlul comun: Teze de doctorat din domeniul literaturii române vechi] Diomid Strungaru, *Staicu Grămăticul. Contribuții la istoria scrisului româ-*

- nesc din secolul al XVII-lea (Conducător științific : prof. dr. Boris Cazacu, Universitatea din București, Facultatea de limbă și literatură română, 1973), RITL, 30, nr. 2, 1981, 308.
105. MORĂRU, MIHAI, [Sub titlul comun : Teze de doctorat din domeniul literaturii române vechi] Dragu-Moldoveanu Dragoș, *Influențe umaniste și baroce în stilul lui Dimitrie Cantemir: structurile sintactice dislocate* (Conducător științific : prof. dr. Vasile Arvinte, Universitatea „Al. I. Cuza” din Iași, Facultatea de filologie, 1978), RITL, 30, nr. 2, 1981, 305–306.
106. MORĂRU, MIHAI [Sub titlul comun : Teze de doctorat din domeniul literaturii române vechi] Irmgard Lackner, *Das Volksbuch Bertholdo von Giulio Cesare Croce in Italien und Rumänien* (Universität Salzburg, 1979), RITL, 30, nr. 2, 1981, 307–308.

II. GENERALITĂȚI

1. CONGRESE, CONFERINȚE, SIMPOZIOANE ETC.

107. APREOTESEI, CEZAR, *Simpozitum posverenjen jugoslovensko-rumunskim kniževno-kulturnim odnosima* [Belgrad, 25–29 aug. 1980], KŽ, 13, nr. 2, 1980, 90–91.
108. AVRAM, MIOARA, *Colocviul de limbi și culturi latino-romanice (Băile Herculane, 1980)* [7–8 nov. 1980], LR, 30, nr. 2, 1981, 194.
109. BELDESCU, G., [Sub titlul comun : Teorie și practică în studiul limbii și literaturii române — simpozion, Constanța — Tulcea, 16–19 apr. 1981], Tomis, 16, nr. 2, 1981, 13.
110. BOBOC, V., *Simpozion național de analiză literară și stilistică* [Cluj-Napoca, 1980], BLA, nr. 3, 1980, 74.
111. BRĂTEANU, ELENA, *Centenarul Gustave Flaubert* [simpozion organizat, între 9 și 10 mai 1980, de Catedra de limba și literatura franceză a Universității din București], LMS, 2, 1980, 190–191.
112. CAZACU, BORIS, [Sub titlul comun : Teorie și practică în studiul limbii și literaturii române — simpozion, Constanța — Tulcea, 16–19 apr. 1981], Tomis, 16, nr. 2, 1981, 13.
113. CĂLĂRAȘU, CRISTINA, CVASNÎI, MARIA, *Teorie și practică în studiul limbii și literaturii române. Sesiune-dezbateri, Constanța — Tulcea, 16–19 aprilie 1981*, AUBLLR, 30, 1981, 163–167.
114. COȘĂCEANU, ANCA, *Sesiune: Teoria și practica traducerii (Timișoara, 30 și 31 mai 1981)*, Bul SȘF, 1981, 132–133.
115. COTEANU, ION, [Sub titlul comun : Teorie și practică în studiul limbii și literaturii române — simpozion, Constanța — Tulcea, 16–19 apr. 1981], Tomis, 16, nr. 2, 1981, 13.
116. COVACI, VASILE, *Colocviul național de lexicologie, lexicografie și semantică romanică* [Craiova, 12–13 iun. 1980], LMS, 1, 1981, 151–152.
117. DOMÎNTE, CONSTANTIN, *A III-a Consfătuire anuală pe țară a colectivului de esperanto și interlingvistică (Timișoara, 13–14 septembrie 1980)*, SCL, 32, nr. 2, 1981, 209.
118. DUMITRESCU, DOMNIȚA, *Al VII-lea Congres al Asociației Internaționale a Hispaniștilor (Veneția, 25–30 august 1980)*, SCL, 32, nr. 1, 1981, 105–107.
119. DUȚU, OLGA, *Sesiune-dezbateri: „Teorie și practică în studiul limbii și literaturii române” (Constanța — Tulcea, 16–19 aprilie 1981)*, BulSȘF, 1981, 129–132.
120. DUȚU, OLGA, *Teorie și practică în studiul limbii și literaturii române* [Constanța — Tulcea, 16–19 apr. 1981], Tomis, 16, nr. 2, 1981, 13.
121. FISCHER, I., *Al VII-lea Congres al Federației Internaționale a Asociațiilor de Studii Clasice, Budapesta, 3–8 septembrie 1979*, StCl, 20, 1981, 81–82.
122. FISCHER, I., *Concluzii. Principii directoare pentru alcătuirea manualelor* [la Consfătuirea pe țară cu privire la manualele de limbi clasice, Brașov, 16–17 iun. 1976], StCl, 20, 1981, 119–120.
123. GEAMBAȘU, CONSTANTIN, *Simpozion româno-polon (București, 28–30 octombrie 1980)*, BulSȘF, 1981, 140–142.
124. GHEORGHE, MIRCEA, *Sesiune: Informația și învățămîntul (București, 18–19 decembrie 1980)*, BulSȘF, 1981, 142–145.
125. GHIATĂ, ANCA, IORDAN-SIMĂ, CONSTANTIN, *Les jours de l'Association internationale d'études du sud-est européen (A.I.E.S.E.E.) au XV^e Congrès international des sciences historiques (Bucarest, 10–17 août 1980)*, RESEE, 19, nr. 1, 1981, 169–170.

126. GRAUR, AL., [Sub titlul comun : Teorie și practică în studiul limbii și literaturii române — simpozion, Constanța — Tulcea, 16—19 apr. 1981], Tomis, **16**, nr. 2, 1981, 13.
127. GRECU, DOINA, *Simpozionul național de dialectologie* [Cluj-Napoca, 10—11 oct. 1980], CL, **26**, nr. 1, 1981, 105—106.
128. GYURCSIK, MARGARETA, *Căile poeticii* [colocviul „Probleme actuale ale lecturii” Cerlay-la-Salle, iul. 1980], FS, **8**, nr. 1, 1980, 12.
129. IONESCU-MUREȘANU, MARINA, *Al II-lea Congres internațional de semiotică. Viena (2—6 iulie 1979)*, AUI, **26**, 1980, 133—135.
130. IONESCU-RUXÂNDOIU, LILIANA, *Salzburg Seminar in American Studies. Session 201. Communication, Development and Social Change (August 31 — September 13, 1980)*, RRL, **26**, nr. 2, 1981, 189—190.
131. IORDAN, IORGU, *All XVI-lea Congres internațional de lingvistică și filologie romanice (Palma de Mallorca, 5—12 aprilie 1980)*, SCL, **32**, nr. 1, 1981, 103—105.
132. IORDAN, IORGU, *Reuniune științifică la Milano* [Convegno italo-romeno di studi linguistici, organizat de Centrul italo-român de studii istorice, 29—30 sep. 1980], LR, **30**, nr. 2, 1981, 191—192.
133. KONNERTH, G., *Erste Kolloquium zur deutsch-rumänischen kontrastives Grammatik (17.—18. November 1978)* [Buc.], FVL, **22**, nr. 2, 1979, 149—151.
134. LAZĂR, VIRGIL, *Simpozion de filologie germanică* [Cluj-Napoca, mai 1981], RLib, **39**, nr. 11 367, 16 mai 1981, 2.
135. LUPU, COMAN, *Colocviul de limbi și culturi latino-romanice (Băile Herculane, 7—9 noiembrie 1980)*, SCL, **32**, nr. 3, 1981, 315—316.
136. MAVRODIN, IRINA, *V-e coloque: Symbole, mythe, allégorie (février 1978)* [Facultatea de limbi și literaturi străine, Buc.], AUBLLS, **29**, nr. 2, 1980, 159.
137. MĂGUREANU, ANCA, *VIII-e colloque: Pragmatiques et débats théoriques-idéologiques actuels sur le phénomène linguistique et littéraire (février 1980)* [Facultatea de limbi și literaturi străine, Buc.], AUBLLS, **29**, nr. 2, 1980, 160.
138. MICLĂU, PAUL, *Reuniunea Comitetului European de Studii Franceze* [Klangenfurt, 13—15 apr. 1981], LMS, **1**, 1981, 156—158.
139. NEGUȘ, DOINA, STOENESCU, CONSTANȚA, *Simpozionul național „Contribuția predării limbilor moderne la pregătirea de specialitate a studenților din învățământul superior tehnic”* [București, 6—8 iun. 1980, Catedra de limbi moderne a Institutului de Construcții din București], LMS, **2**, 1980, 188—190.
140. NICOLESCU ADRIAN, *Sesiunea de comunicări „Modernizarea cercetării și predării în domeniul limbilor și literaturilor străine”* [București, 17—18 apr. 1980], LMS, **1**, 1981, 158—159.
141. NUSBÄCHER, GERNOT, *Kolloquium der Coresi-Forschung. Bedeute wissenschaftliche Tegung zur Kulturgeschichte* [Brașov, 10—11 dec. 1981], KarpRund, **14**, nr. 51, 1981, 8.
142. OANCEA, DIMITRIE I., *Le II^e Symposium national de toponymie (București, septembrie 1980)*, RRG-Géogr, **25**, nr. 1, 1981, 167—168; versiune românească în SCGeogr, **26**, nr. 1, 1981, 153—154.
143. PÂNZARU, IOAN, *VII-e colloque: Perspectives synchroniques et diachroniques dans l'étude de la langue et de la littérature (novembre 1979)* [Facultatea de limbi și literaturi străine, Buc.], AUBLLS, **29**, nr. 2, 1980, 159—160.
144. PÂRVU, IULIU, *Dezbateri: Probleme ale analizei gramaticale, stilistice și literare (Cluj-Napoca, 11—12 octombrie 1980)*, BulSSF, 1981, 135—136.
145. PETRESCU-DÎMBOVIȚA, M., VULPE, AL., IRIMIA, MIHAI, *Al doilea simpozion internațional de tracologie de la Roma organizat de Fundația Europeană Drăgan* [12—15 iul. 1980], AnIst Iași, **17**, 1980, 873—877.
146. POP, LIANA, MOLDOVAN, VICTORIA, MUREȘANU, ILEANA, PRUNEA, DOINA, *Dezbateri: Predarea limbii române ca limbă străină (Cluj-Napoca, 19—21 septembrie 1980)*, BulSSF, 1981, 134—135.
147. POPESCU, FLORIN, *Cursurile de vară și colocviile științifice — București '81*, Forum, **23**, nr. 10, 1981, 79—80.
148. REICHRATH, EMMERICH, *Ein weitgespannter Bogen. Notizen vom ersten Landessymposium für germanische Philologie* [Cluj-Napoca, 14—17 mai 1981], NW, **33**, nr. 9 952, 23 mai 1981, 6.
149. ROSETTI, A., „Ziele und Wege der Balkanlinguistik”, *Freie Universität, Berlin*, **2—6 März 1981, RRL, **26**, nr. 5, 1981, 495—496.**

150. SARAMANDU, NICOLAE, *Al IV-lea Colocviu internațional al „Atlasului limbilor Europei” (ALE) și a XIII-a ședință anuală a Redacției ALE (Amsterdam, 22—25 aprilie 1980)*, SCL, **32**, nr. 1, 191, 105—106.
151. SARAMANDU, NICOLAE, *Simpozionul național de dialectologie (Cluj-Napoca, 10—11 octombrie 1980)*, LR, **30**, nr. 2, 1981, 192—193.
152. SĂVULESCU, DUMITRU, [Sub titlul comun: *Teorie și practică în studiul limbii și literaturii române* — simpozion, Constanța — Tulcea, 16—19 apr. 1981], Tomis, **16**, nr. 2, 1981, 13.
153. STOENESCU, AUGUSTIN, *Dezbateri: Probleme ale limbii literare în programele și manualele școlare (Pitești, 29 noiembrie 1980)*, BulSȘF, 1981, 126—127.
154. ȘONEA, DUMITRU, *Colocviu: Limbi și culturi latino-romance (Băile Herculane, 7—8 noiembrie 1980)*, BulSȘF, 1981, 145.
155. TALEX, ALEXANDRE, *16—18 Avril 1980. Le deuxième colloque international „Panait Istrati”* [Paris, Sorbonne], CREL, **8**, nr. 1, 1981, 158—161.
156. TOMA, DOLORES, *VI-e colloque: La pertinence de la modélisation dans la recherche linguistique et littéraire (mars 1979)* [Facultatea de limbi și literaturi străine, Buc.] AUBLLS, **29**, nr. 2, 1980, 159.
157. TUȚESCU, MARIANA, *Colocviul „Modele în analiza textului”* [București, 27—28 febr. 1981], LMS, **1**, 1981, 154—155.
158. VASCENCO, VICTOR, *A V-a Conferință internațională a redactorilor revistelor de limba rusă și alte limbi străine* [Koprivštița, Bulgaria, 2—5 sept. 1980], LMS, **1**, 1981, 152—154.
159. VERZEA, ILEANA, *Primul simpozion de filologie germanică, Cluj-Napoca, 14—17 mai 1981*, RITL, **30**, nr. 3, 1981, 489—490.
160. VRACIU, ARITON, *Colocviu de albanologie la Prishtina (Cu prilejul sărbătoririi centenarului Ligii de la Prizren)* [6—12 iun. 1978], AUI, **26**, 1980, 131—133.
161. WEBER, HORST, *Auch spezifisch Rumäniendeutsches Klausenburg-Napoca: Erste Landestagung der Germanisten und Anglisten* [14—17 mai 1981], Die Woche, **14**, nr. 701, 1981, 5.
162. * * * *Consfătuirea pe fară cu privire la manualele de limbi clasice. Brașov. 16—17 iunie 1976*, StCl, **20**, 1981, 113.
163. * * * *Consfătuire de lucru: Limba și literatura română în școală* [Buc., 22 nov. 1981], RLit, **14**, nr. 48, 1981, 5.
164. * * * *Discuții* [la Consfătuirea pe fară cu privire la manualele de limbi clasice, Brașov, 16—17 iun. 1976; participă: C. Daba, Maria Pârlog, E. Dobroiu, Viorica Bălăceanu, Adina Țurcanu, Eugen Cizek, N. Lascu, M. Th. Frecea, Nicolae Năstase], StCl, **20**, 1981, 118—119.
165. * * * *Sesiunea științifică „Filiala Bibliotecii Academiei Clujene”. 24—25 noiembrie* [1980], AA, **30**, 1981, Anul 114 (1980), 146—147.
166. * * * *Sesiunea științifică „Probleme ale cultivării limbii”. 4 iulie* [1980; B. Cazacu, *Norma lingvistică și cultivarea limbii, Mioara Avram, Numeratul ordinal — Forme și norme*, Al. Graur, *Observații asupra notării unor diftongi*], AA, **30**, 1981, Anul 114 (1980), 113. Vezi nr. 1562, 1573.
167. * * * *Sesiunea științifică „Probleme ale studierii substratului limbii române. 23 aprilie* [1980; Gr. Brăncuș, *Observații generale asupra lexicului autohton al limbii române; Gh. Mihăilă, Studiul elementului autohton în „Cuvențe din bătrâni”; Dan Slușan-schi, Daco-moesiana și latina în cadrul indo-european; Al. Ionașcu, *Despre cteva cuvinte românești explicate prin substrat*], AA, **30**, 1981, Anul 114 (1980), 92—93. Vezi nr. 528, 593, 2020, BRL, **23**, 1980, nr. 1 277. VEZI și nr. 58, 59, 60, 1 612, 1 722, 2 679.*

Recenzii

168. BALACCIU, JANA, *La grammatica. Aspetti teorici e didattici*, 2 vol., Roma, Bulzoni, 1979, 618 p. [Actele celui de-al IX-lea Congres internațional organizat de Societatea Lingvistică Italiană, Roma, 31 mai — 2 iun. 1975], SCL, **32**, nr. 1, 1981, 89—90.
169. DĂNĂILĂ, I., *Dictionaries and their Users. Papers from the B.A.A.L. Seminar on Lexicography*, edited by R. R. K. Hartmann, Leuven (Belgium), 1979, VII + 180 p. multigr. (= ITL. Review of Applied Linguistics, 45—46), SCL, **32**, nr. 2, 1981, 197—198. VEZI și nr. 1613, 1615.

2. CRONICI, DĂRI DE SEAMĂ ETC.

170. BABEU, DOINA, *Activitatea de cercetare a colectivului de lingvistică al Centrului de științe sociale în anul 1979*, AUT, **18**, 1980, 163—165.
171. GRAUR, AL., [La rubrica : Limba noastră] *Romanistica*, RLit, **14**, nr. 41, 1981, 9.
172. HANGIU, I., *Activități în cadrul Festivalului național „Cîntarea României”. Concursul de literatură „M. Eminescu”, ediția a XXIV-a; concursurile de limbi materne (maghiară și germană), ediția a XI-a (Focșani, 13—20 aprilie 1981)*, LLR, **7**, nr. 3, 1981, 37—38.
173. MĂRGINEANU, DORINA, *Activități în cadrul Festivalului „Cîntarea României”. Concursul de limba și literatura română „M. Eminescu”, ediția a XXIV-a (Focșani, 13—19 aprilie 1981)*, *Eminesciana '81*, LLR, **7**, nr. 4, 1981, 43.
174. MICU, EUGEN, *Lingvistica în 1980 — O retrospectivă*, Orizont, **32**, nr. 4, 1981, 1, 2.
175. NICOLESCU, ALEXANDRA, *Sesiunea generală a Societății Române de Lingvistică (București, 23—25 octombrie 1980)*, SCL, **32**, nr. 2, 1981, 209—211.
176. ROȘIANU, ION, *Activitatea Institutului de lingvistică și istorie literară din Cluj-Napoca în anii 1979—1980*, CL, **26**, nr. 1, 1981, 106—109.
177. ȘUTEU, FLORA, *Sesiunea generală a Societății Române de Lingvistică (București, 23—25 octombrie 1980)*, LR, **30**, nr. 2, 1981, 193—194.
178. TANAȘOCA, ANCA, *Échos de l'Institut des études sud-est européennes, Bucarest, juillet 1979 — juin 1980*, RESEE, **18**, nr. 4, 1980, 759—762.
179. TANAȘOCA, ANCA, *Échos de l'Institut des études sud-est européennes, Bucarest, juillet 1980 — juillet 1981*, RESEE, **19**, nr. 4, 1981, 772—776.
180. V[ASILIU], L[AURA], *Consfătuire cu cititorii* [Craiova, 1980], LR, **30**, nr. 1, 1981, 87.
181. * * * *Activitatea filialelor și subfilialelor în anul 1980* [Societatea de Științe Filologice], BulSSF, 1981, 150—174.
182. * * * *Cronică. Aspecte din activitatea de cercetare și manifestările științifice ale cadrelor didactice de profil filologic în anul 1979*, AUC, **8**, 1980, 149—152.
183. * * * *Cronică*, StUBB, **26**, nr. 1, 1981, 78—80.
184. * * * *De la Societatea de Studii Clasice*, SCL, **32**, nr. 1, 1981, 108—109.
185. * * * *Manifestările științifice organizate de Academia R. S. România în domeniul științelor filologice, literaturii și artelor în 1979 și 1980*, MSSFLA, **2**, 1979—1980, 243—244.
186. * * * *Sesiunea generală a Societății Române de Lingvistică. 23—28 octombrie* [1980, cu ocazia împlinirii a 10 ani de la reînființare], AA, **30**, 1981, Anul 114 (1980), 128—133.
187. * * * *Societatea de Studii Clasice din Republica Socialistă România*, StCl, **20**, 1981, 181—183.
188. * * * *Sedința publică de comunicări a Secției de științe filologice, literatură și arte. 27 februarie* [1980; M. Sala, „Panroman sauf roumain” în *vocabularul fundamental al limbilor romanice*], AA, **30**, 1981, Anul 114 (1980), 87—88. Vezi BRL, **20**, 1980, nr. 1 949.
189. * * * *Sedința publică de comunicări a Secției de științe filologice, literatură și arte. 23 mai* [1980; I. Iordan, *Limba poetică al lui Tudor Arghezi*], AA, **30**, 1981, Anul 114 (1980), 99—101. Vezi BRL, **23**, 1980, nr. 1517.
190. * * * *Sedința publică de comunicări a Secției de științe filologice, literatură și arte. 24 septembrie* [1980; I. Coteanu, *Probleme ale limbajului poetic*], AA, **30**, 1981, Anul 114 (1980), 119. Vezi nr. 1396.
191. * * * *Sedința publică de comunicări a Secției de științe filologice, literatură și arte. 5 noiembrie* [1980; I. Iordan, *Precursorii lui Mihail Sadoveanu*], AA, **30**, 1981, Anul 114 (1980), 138. Vezi nr. 1441.

III. LINGVISTICĂ GENERALĂ

1. LINGVISTICĂ TEORETICĂ

192. ANDERSON, JOHN M., *Observații asupra ierarhiei pseudo-predicațiilor* [din *Remarks on the Hierarchy of Quasi-Predications*, RRL, **17**, nr. 1, 1972, p. 23—25; notă biografică și traducere de Ioana Murar], LMT, 214—222. Vezi BRL, **15**, 1972, nr. 110.
193. ANDREESCU, GABRIEL, *Langage naturel et dialectique*, RRL, **26**, nr. 1, 1981, 89—98.
194. ANGHELESCU, NADIA, „Sensul” în gândirea lingvistică arabă, Sem, 166—177.

195. ATANASIU, VALENTIN, *Linguistica și literatura* [cu bibliografie], CercLLS, **3**, 1981, 577—581.
196. AUSTIN, JOHN LANGSHAW, *Izolarea preliminară a performativului* [din J. L. Austin, *How to do Things with Words*, The William James Lectures delivered in Harvard University in 1955, ed. by J. O. Urmson, Oxford at the Clarendon Press, 1972; notă biografică și traducere de Ioana Murar și Adriana Costăchescu], LMT, 250—263.
197. AVRAM, ANDREI, *Alternanțe fonologice semiautomate*, SCL, **32**, nr. 1, 1981, 3—6.
198. AVRAM, MIOARA, *Norma lingvistică și actualitatea extralingvistică*, LL, **3**, 1981, 372—377.
199. BĂN, A., *Observații cu privire la conceptul de legi fonetice* [русское резюме], StUBB, **26**, nr. 2, 1981, 70—75.
200. BĂDESCU, IRINA, *Quelques remarques sur la fonction du descriptif*, CREL, **8**, nr. 2, 1981, 74—80.
201. BĂTRINEANU, E., *Psiholingvistica*, Magazin, **25**, nr. 1242, 1981, 8.
202. BENVENISTE, EMILE, *Despre subiectivitate în limbă* [din *Problèmes de linguistique générale*, Paris, Gallimard, vol. II, 1966, p. 263—276; notă biografică și traducere de Maria Iliescu], LMT, 244—249.
203. BERCEANU, BARBU B., *Dreptul și limba. Știința dreptului și lingvistica. Succinte considerații teoretice și practice*, SCJ, **26**, nr. 3, 1981, 247—266. Vezi și nr. 394.
204. BERNSTEIN, BASIL, *Coduri elaborate și coduri restrinse* [din *Elaborated and Restricted Codes*; An Outline, in Stanley Lieberman (ed.), *Exploration in Sociolinguistics*, Indiana University, Bloomington, The Hague, 1967, p. 126—129; notă biografică și traducere de Ioana Murar], LMT, 377—382.
205. BIDU VRĂNCEANU, ANGELA, *Observații privind raportul dintre metalimbajul lexicografic și metalimbajul semantic*, AUBLLR, **30**, 1981, 71—83.
206. BIRĂ, ELENA, *How to Get People to Explain Things with Words* [cu bibliografie; rezumat în română], TMPLEA, II, 19—28.
207. BÎTEA, IOAN N., *On Dilemmatic Copulative or Constructions*, RRL, **26**, nr. 3, 1981, 275—287.
208. BOBOC, ALEXANDRU, *Semiotik und Anwendungen der Semiotik bei Ernst Cassirer*, SémRoum, 9—17.
209. BOGDAN-DASCĂLU, DOINA, *Unele aspecte ale raportului dintre limbajul-obiect și metalimbaj*, LR, **30**, nr. 1, 1981, 3—7.
210. BROCHÉ, ȘTEFAN, *Structura operațională a discursului dialogat* [cu bibliografie; English abstract], AnICED-B, **1**, 1981, 83—95.
211. BUCĂ, M. și MOLDOVAN, V., *Limitele semantice ale cuvântului*, Sem, 108—116.
212. CARPOV, MARIA, *La narration des narrations*, CREL, **8**, nr. 2, 1981, 20—24.
213. CAZACU, B., *Linguistique et sociologie. Implications sociolinguistiques dans l'interprétation du texte littéraire*, RRL, **26**, nr.1, 1981, 5—14.
214. CĂLIN, VERONICA, *Un caz de dizartrie*, PMD, 199—202.
215. CELMARE, ATENA N., *Limba literaturii, limba literară, limba vorbită* [cu bibliografie], CercLLS, **3**, 1981, 515—520.
216. CHIȚORAN, DUMITRU, *Sensul cuvântului în teoria traducerii* [cu bibliografie], Sem, 141—152.
217. CHIVULESCU, IUSTINA, *Les techniques de l'acte de persuasion dans la presse (communisme française)*, SémRoum, 87—102.
218. CHOMSKY, NOAM, *Structuri de adincime și transformări gramaticale și §1. Granița dintre sintaxă și semantică* [din *Aspects of the Theory of Syntax*. The M.I.T. Press, Massachusetts Institute of Technology, Cambridge, Massachusetts, 1965, p. 128—132; notă biografică și traducere de Adriana Costăchescu], LMT, 128—145.
219. CIOCIRLIE, LIVIUS, *Reflecții asupra teoriei textului*, VR, **34**, nr. 3, 1981, 90—96.
220. CIOCIRLIE, LIVIUS, *Signifié et signifié dans la structure romanesque* [Abbé Prevest, Manon Lescaut; rezumat în română; résumé en français], SémRoum, 103—114.
221. COJA, ION, „Cuvântul e semn, ?” Sem, 96—107.
222. CONSTANTINESCU-CHIRIACESCU, ILEANA, *Limbă și societate*, Forum, **23**, nr. 6, 1981, 40.
223. COPOSESCU, SILVIU, *Informație, gândire și limbaj*, PID, **15**, nr. 1, 1981, 42—47; English Version: *Information, Thought and Language*, 48—51 [English abstract; rezumat în română].
224. CORTI, MARIA, *Principiile comunicării literare*. Traducere de Ștefania Mincu. Prefață de Marin Mincu, București, EU, 1981, 210 [—211] p.

225. COSERIU, EUGENIO, *Către o tipologie a timpurilor lexicale* [din „Cahiers de lexicologie”, Besançon, 27, 2, 1975, p. 30—31; traducere de Maria Iliescu], LMT, 39—78.
226. COSERIU, EUGENIO, *Studiul funcțional al vocabularului. Lexematica* [din *Sprache als Gegenwart*. Schriften des Institutes für deutsche Sprache, Band XXXIX, *Probleme der Lexikologie und Lexikographie*, Jahrbuch 1975, des Instituts für deutsche Sprache, Düsseldorf, 1976, p. 20—22; notă biografică și traducere de Maria Iliescu], LMT, 34—38.
227. COSTĂCHESCU, ADRIANA, *Semantica — între sintaxă și pragmatică* [résumé en français], AUC, 8, 1980, 63—67.
228. COSTACHESCU, ADRIANA, *Semantica logică*, LMT, 286—301.
229. COTEANU, I., *Propos sur le rapport signe-objet-réception*, MSSFLA, 2, 7—9.
230. COTEANU, ION, *Universale, fantome și realități lingvistice* [résumé en français], AO, 1, 1981, 241—248.
231. CRISTEA, TEODORA, *Cu privire la gramatica pedagogică generală* [résumé en français], AUC, 8, 1980, 53—55.
232. CRISTEA, TEODORA, *Gamatică contrastivă. Analiza contrastivă — realizări și perspective. Abordarea interlingvistică în didactică. Heteronimie sau echivalență semantică* [din Teodora Cristea, *Éléments de grammaire contrastive*, București, EDP, 1977], MTL, 260—269. Vezi BRL, 20, 1977, nr. 1 323.
233. CRISTEA, TEODORA, *Incidență, ambiguitate, transcodaj*, Sem, 57—67.
234. DOBRE, DAN, *Typologie du signe dans la presse. Statut du caractère typologique et adéquation à la T.V.*, SémRoum, 115—131.
235. DRAGOȘ, ELENA, *Simbolul. Puncte de vedere* [pe marginea cărții lui Tzvetan Todorov, *Théories du symbole*], CL, 26, nr. 1, 1981, 77—81.
236. DUCROT, OSWALD, *Limbă, vorbire, act de limbaj* [introducere la John Seerle, *Les actes de langage*, Collection Savoir, Hermann, Paris, p. 7—34; traducere de Adriana Costăchescu], LMT, 223—243.
237. DUCROT, OSWALD, *Noțiunea de presupuziție: prezentare istorică* [din *Dire et ne pas dire. Principes de sémantique linguistique*, Paris, Hermann, 1972, p. 25—67; notă biografică și traducere de Adriana Costăchescu], LMT, 264—285.
238. DU MARSAIS [= CÉSAR CHESNEAU], *Despre tropi sau despre diferitele sensuri în care poate fi luat un același cuvânt într-o aceeași limbă. Lucrare folosită pentru înțelegerea scriitorilor și care poate servi ca introducere la Retorică și la Logică. Traducere, studiu introductiv și aparat critic de Maria Carpov, București, EU, 1981, 253 [—255].*
239. DUMITRESCU, MARILENA, *Natural Language Quantifiers: an Analysis of „Many”*, RRL, 26, nr. 2, 1981, 161—167.
240. DUȚESCU-COLIBAN, TAINA, *Towards a Definition of Aspects*, RRL, 26, nr. 3, 1981, 263—264.
241. DUȚESCU-STURDZA, RODICA, *Texte et spectacle (Étude sémiotique d'un personnage de pantomime* [cu bibliografie], CLTA, 18, nr. 2, 1981, 141—154.
242. FANACHE, V., *Să-l înțelegem pe Roland Barthes*, Steaua, 32, nr. 5, 1981, 56.
243. FARKAS, CS. MÁGDA, *Harom nyelvi performancia szociolingvistikai megközelítése* [rezumat în română], NyIK, 23, nr. 2, 1979, 153—166.
244. FILLMORE, CHARLES, *Cîteva probleme puse gramaticii cazurilor* [din *Quelques problèmes posés à la grammaire casuelle*, în „Langage”, 33, 1975, p. 65—80; notă biografică și traducere de Mariana Comes], LMT, 201—213.
245. FRIDUȘ, AL. I., *Vocația euristică a metaforei*, Cronica, 16, nr. 26, 1981, 8.
246. FÜLÖP, GÉZA, *Az információ nyomában. Berezetés a szakirodalom-kutatásba*, Bukarest, KK, 1978, 188 p. Vezi și nr. 2107.
247. GAIȚĂ, MIHAI, *Poemul ca experiment semantic*, SCL, 32, nr. 2, 1981, 165—172.
248. GAIȚĂ, MIHAI, *Sensuri, concepte și „tablouri structurale”*, SCL, 32, nr. 1, 1981, 25—28.
249. GORĂSCU, ADRIANA, *Analiza funcțională a enunțului* [cu bibliografie; English abstract], ANICED-B, 1, 1981, 185—211.
250. GREIMAS, ALGIRDAS JULIEN, 1, *Sememul. 2. Figura nucleară* [din *Sémantique structurale. Recherche de méthode*, Paris, Librairie Larousse, 1966, p. 42—50; notă biografică și traducere de Adriana Costăchescu], LMT, 20—33.
251. GRIGORAȘ, VICTOR, *Adevărul prin ceața vorbelor*, VP, 26, nr. 106, 1981, 5.
252. GYURCSIK, MARGARETA, *Approche sémantique d'un texte classique: „Andromaque” de Racine*, SémRoum, 133—146.

253. HARTULAR, ANCA, *Considerații metalingvistice într-o anchetă lingvistică la românii din S.U.A.* [cu bibliografie; English abstract], *AnICED-B*, **1**, 1981, 125—149.
254. HINTIKKA, JAAKKO, *Diferite construcții cu verbe epistemologice de bază* [din *The Intentions of Intentionality and other Models for Modalities*, D. Reidel Publishing Company, Dordrecht-Holland / Boston USA, 1975, p. 1—25; notă biografică și traducere de Adriana Costăchescu], *LMT*, 325—340.
255. HIRLĂOANU, ALFRED, *Conceptul de sintagmatică în lingvistica modernă*, *PMP*, 12—21.
256. IACOB-BURADA, DOINA, *Elemente de analiză stilistică în reclama comercială*, *PMP*, 114—123.
257. ICHIM, MIRCEA, *Le langage nonverbal de la rédaction*, *SémRoum*, 147—165.
258. ILIESCU, MARIA, *Semantica structurală*, *LMT*, 5—8.
259. ILIESCU, MARIA, *Semiotica*, *LMT*, 92—94.
260. IONESCU, EMIL, *Observații referitoare la arbitrarul semnului lingvistic*, *SCL*, **32**, nr. 1, 1981, 33—36.
261. IONESCU MUREȘANU, MARINA, *Narration et (typo)graphie*, *CREL*, **8**, nr. 2, 1981, 90—98.
262. IVANCIU, NICULINA, *Posibilități de analiză a textului publicitar*, *PMP*, 52—58.
263. IVANCIU, NINA, *Quelques remarques sur l'approche sémiotique des récits „En train de se faire”* [cu bibliografie], *SémRoum*, 167—178.
264. IVANOV, VIACESLAV VSEVOLODOVICI, *Descrierea sensului. Limbajul lingvisticii* [din *Unele probleme ale lingvisticii contemporane*, în „*Narody Azii i Afriki*”, nr. 4, 1963; notă biografică, note și traducere de Adina Nicolescu], *LMT*, 113—119.
265. IVANOVICI, VICTOR, *Note pentru o teorie a textului*, *VR*, **33**, nr. 12, 1980, 171—180.
266. JEANRENAUD, MAGDA, *Afinități electice: Barthes—Sollers*, *Dialog*, **11**, nr. 77—78, 1980, 12—13.
267. KRIPKE, SAUL AARON, *Numire și necesitate* [din *Naming and Necessity* în Harman and Davidson (eds.), *Semantics of Natural Languages*, D. Reidel Publishing Company, Dordrecht-Holland, 1972, p. 253—355; notă biografică, note și traducere de Adriana Costăchescu], *LMT*, 302—324.
268. LAKOFF, GEORGE, *Abordarea generativistă* [din *Toward Generative Semantics*, în James D. McCowley (ed.), *Syntax and Semantics*, vol. 7, New York, San Francisco, London, 1976; notă biografică și traducere de Em. Vasiliu], *LMT*, 154—171.
269. LEECH, GEOFFREY, *Componentele sensului* [din *Semantics*, Harmondsworth, Penguin, 1974, p. 96—104; notă biografică și traducere de Ioana Murar], *LMT*, 78—86.
270. LIICEANU, GABRIEL, *Simbol lingvistic și simbol artistic*, *SCIAP*, **26**, 1979, 135—145.
271. LYONS, JOHN, *Incompatibilitatea* [din *Linguistique générale. Introduction à la linguistique théorique*, traduction de F. Dubois-Charlier et D. Robinson, „*Langue et langage*”, Larousse, Paris, 1970, p. 550—551; notă biografică și traducere de Maria Iliescu], *LMT*, 87—91.
272. MANDACHE, BOGDAN MIHAI, *Perenitatea unei discipline: retorica*, *Cronica*, **16**, nr. 40, 1981, 8.
273. MARCUS, SOLOMON, *De la propoziție la text* [cu bibliografie], *Sem*, 30—41.
274. MARCUS, SOLOMON, *Dialogue within International Organizations*, *SémRoum*, 179—188.
275. MARCUS, SOLOMON, *Diplomatic Communications*, *RRL*, **26**, nr. 1, 1981, 25—35.
276. MARCUS, SOLOMON, [La rubrica: Ecuatii] *Gîndirea triadică, I—VII*, *VST*, **24**, nr. 39—43, 1980, **2**, **25**, nr. 1—2, 1981, 2.
277. MARCUS, SOLOMON, *Statutul limbajelor artificiale*, *Contemporanul*, nr. 44, 1981, 7.
278. MARGA, ANDREI, *Logica limbajului*, *Tribuna*, **25**, nr. 48, 1981, 8, nr. 49, 10, nr. 50, 6.
279. MĂGUREANU, ANCA, *Description [vs.] narration: une remise en question?*, *CREL*, **8**, nr. 2, 1981, 42—48.
280. McCAWLEY, JAMES, *Reprezentarea semantică* [din *Where do Nouns Phrases Come*, în *Readings in English Transformational Grammar*, ed. by Jacobs and Rosenbaum, Ginn and Co., Waltham, 1970, p. 166—184; notă biografică și traducere de Adriana Costăchescu], *LMT*, 147—153.
281. MICHĂESCU, RADU, DĂNĂILĂ, I., *Înțeles și vocabular*, *Sem*, 117—123.
282. MICLEĂU, PAUL, *Dimensiunea semantică a limbajelor specializate*, *Sem*, 68—82.
283. MICLEĂU, PAUL, *Niveaux sémantiques*, *SémRoum*, 189—208.
284. MIGHETTO, DAVID, *Presupuestos y norma lingüística*, *CLTA*, **18**, nr. 2, 1981, 187—193.
285. MIHAIL, ZAMFIRA, *Etnolingvistica — cercetare interdisciplinară* [English abstract], *SCEIC*, **3**, 1979, 27—31.

286. MIHĂILĂ, ECATERINA, *Stilistica funcțională și taxonomia textelor*, SCL, **32**, nr. 1, 1981, 37—42.
287. MIHĂILĂ, RODICA, *Dans tout dialogue, on est trois*, RRL, **26**, nr. 3, 1981, 199—205.
288. MIHĂILĂ, RODICA, *Disputa ca interacțiune lingvistică* [cu bibliografie; résumé en français], ANICED-B, **1**, 1981, 213—239.
289. MIHĂILĂ, RODICA, *Interacțiuni rituale în comunitățile rurale românești. Conflictul lingvistic* [résumé en français], ANICED-A, **3**, 1981, 381—389.
290. MIHĂILĂ, RODICA, *La fonction illocutoire de la présupposition*, RRL, **26**, nr. 1, 1981, 37—40.
291. MIHĂILESCU, CĂLIN, *Pentru o retorică a limbajului poetic: metafora* [cu bibliografie], RITL, **30**, nr. 3, 1981, 359—376.
292. MIHĂILESCU, CĂLIN, *Poetica experimentală versus clasice interpretări*, LCTMT, 41—45.
293. MOTĂȘ, DOINA, *Conotație și traducere* [cu bibliografie], CercLLS, **3**, 1981, 608—612.
294. MOTĂȘ, DOINA, *Translation Across Culture* [cu bibliografie; rezumat în română], TMPLEA, **1**, 73—83.
295. MOUNIN, GEORGES, *Lingvistică și semiologie* [din *Introduction à la sémiologie*, Paris, Les Éditions de Minuit, 1970, p. 66—76; notă biografică și traducere de Vasile Moisescu], LMT, 95—107.
296. MURVAI, OLGA, *A műalkotás belső felépítétségének szemiotikai vizsgálata* [rezumat în română], NyIK, **24**, nr. 1, 1980, 31—42.
297. NICA, DUMITRU, *Conceptul de părți de vorbire (I)* [resúmen en español], AUI, **26**, 1980, 23—38.
298. NICULESCU, LAURENȚIU, *Domeniul conceptului de stil de acțiune*, SCL, **32**, nr. 1, 1981, 57—61.
299. NICULESCU, LAURENȚIU, GEORGESCU, COSMIN, GEORGESCU, MARIO, *Un model sistematic, ierarhic, multinivelar al limbajului poetic* [cu 5 figuri; English abstract], SCL, **32**, nr. 6, 1981, 565—582.
300. NIȘCOV, VIORICA, *Fragmentul ca metodă și realizare, ca plurivalență și univoc. „Glauben und Liebe” de Novalis*, RITL, **30**, nr. 3, 1981, 407—414.
301. NOICA, CONSTANTIN, *A doua comoară a limbilor*, TribRom, **10**, nr. 207, 1981, 7.
302. OANCEA, ILEANA, *Conceptul de stil și științele umaniste ale secolului XX*, FS, **7**, nr. 8, 1979, 3.
303. OLTEAN, ȘTEFAN, *Narativitate și literaritate și aspecte ale componentei discursive a textului narativ literar*, VR, **34**, nr. 3, 1981, 134—142.
304. OLTEAN, ȘTEFAN, *Reflecții asupra teoriei poetice a narațiunii*, Echinox, **12**, nr. 8—9—10, 1980, 3, 14.
305. PAGNINI, MARCELLO, *„Textul să fie lăsat să trăiască dincolo de timpul său”* [convorbire consacrată de Marin Mincu], Vatra, **11**, nr. 9, 1981, 5—6.
306. PARPALĂ, EMILIA, *Limbă, limbaj, stil — o problemă de terminologie*, LR, **30**, nr. 1, 1981, 9—12.
307. PAȘALIU, IULIAN, *Fenomenologia limbajului sau teoria imposibilității dialogului* [cu bibliografie; English abstract], ANICED-B, **1**, 1981, 43—81.
308. PARTKEE, BARBARA H., *O extindere transformațională a gramaticii Montague* [din *Some Transformational Extensions of Montague Grammar*, in Barbara H. Partkee (ed.), *Montague Grammar*, Academic Press, New York, San Francisco, London, 1976, p. 51—76; notă biografică și traducere de Adriana Costăchescu], MTL, 341—359.
309. POP-CORNIȘ, MARCEL, *Contemporary Metafiction: a Pragmatic Approach*, SémRoum, 209—222.
310. POPPER, KARL R., *Logica cercetării*. Studiu introductiv și note de Mircea Flonta. Traducere de Mircea Flonta, Alexandru Surdu și Erwin Tivig, București, EȘE, 1981, 458 [—459] p.
311. POTTIER, BERNARD, *Analiza semică. 1. Principiile. 2. Semantica analitică* [din *Linguistique générale, théorie et description*, Paris, Klincksieck, 1974, p. 69—76; notă biografică și traducere de Adriana Costăchescu], LMT, 10—19.
312. PRIETO, LUIS, *Clasificarea codurilor după tipurile de diferență care apar între semnificatele semnelor lor* [din *Le langage*. Encyclopédie de la Pléiade, sous la direction d'André Martinet, Paris, Éditions Gallimard, 1968, p. 133—137; notă biografică și traducere de Vasile Moisescu], LMT, 108—113.
313. RĂDULESCU, MIHAI, *L'unité stylistique souterraine de l'œuvre. La méthode de la stylistique anthropologique dans la critique littéraire*, RITL, **30**, nr. 3, 1981, 415—426.

314. RĂDULESCU, MIHAI, *Polisemia comportamentului nonverbal sonor*, Teatrul, **26**, nr. 5, 1981, 30—32.
315. ROBU, VL., *Semantică și sintaxă. Implicație semantică și implicație structurală*, Sem, 124—141.
316. RODARI, GIANNI, *Gramatica fanteziei. Introducere în arta de a inventa povești*. Traducere de Gheorghe Anca, București, EDP, 1980, 209 [—211] p.
317. ROSETTI, A., *Sur les caractéristiques universelles des voyelles dans les langues naturelles*, RRL, **26**, nr. 1, 1981, 3.
318. ROVENȚA, DANIELA, *Aspecte ale pragmaticii lingvistice*, CercLLS, **3**, 1981, 601—607.
319. ROVENȚA, DANIELA, *Le fonctionnement des codes sémantiques dans le théâtre de l'absurde* [cu bibliografie], SémRoum, 237—253.
320. ROVENȚA-FRUMUȘANI, DANIELA, *Argumentation et activité discursive (remarques pragmatiques)*, RRL, **26**, nr. 6, 1981, 325—332.
321. ROVENȚA-FRUMUȘANI, DANIELA, *Argumentation et intertextualité dans le discours scientifique*, RRL, **26**, nr. 4, 1981, 367—378.
322. ROVENȚA-FRUMUȘANI, DANIELA, *La définition et l'acte de définir*, RRL, **26**, nr. 2, 1981, 137—144.
323. RUNCAN MĂGUREANU, ANCA, *Aspecte semantice ale constituirii textului* [cu bibliografie], Sem, 42—56.
324. SALA, MARIUS, VINTILĂ-RĂDULESCU, IOANA, *Limbile lumii. Mică enciclopedie*, București, EȘE, 1981, 373 [—375] p. Vezi și nr. 381, 384.
325. SARAMANDU, NICOLAE, *Un paradox sociolingvistic: generația de vorbitori*, SCL, **32**, nr. 1, 1981, 71—74.
326. SASU, IOANA, *A Possible Method for Style Analysis* [rezumat în română], CL, **26**, nr. 1, 1981, 69—76.
327. SASU, IOANA, *The Importance of Kernel Sentences for Style Analysis* [rezumat în română], StUBB, **26**, nr. 2, 1981, 51—54.
328. SCHLIEBEN-LANGE, BRIGITTE, *Sociolingvistica. Problematika sociolingvisticii* [din *Soziolinguistik. Eine Einführung*, Stuttgart—Berlin—Köln—Mainz, 1973, p. 13—20; traducere de Maria Iliescu], LMT, 370—376.
329. SCHVEIGER, PAUL, *A Semantic Approach to Reference (in Romanian)*, 255—261.
330. SCHVEIGER, PAUL, *Some Aspects of Current Research and Results in Modern Semantics*, RRL, **26**, nr. 6, 1981, 579—609.
331. SLAMA-CAZACU, TATIANA, *Analiza dinamic-contextuală a operei literare*, MITL, 38—42.
332. SLAMA-CAZACU, T., *Despre relațiile dintre lingvistică și psihologie* [résumé en français], SCL, **32**, nr. 4, 1981, 321—331.
333. SLAMA-CAZACU, TATIANA, *Psiholingvistica* [din *La psycholinguistique*, in *Larousse XX^e siècle*; traducere de Lucia Wald], LMT, 383—395.
334. SLAVE, ELENA, *Un nou demers de la conținut la expresia lingvistică*, Sem, 178—191.
335. SPIRIDON, MONICA, *Contribuția teoriei retorice la o sistematică a tipurilor de discurs*, RITL, **30**, nr. 3, 1981, 377—386.
336. SPIRIDON, MONICA, *Teoria literară și „provocarea” modelelor lingvistice*, VR, **34**, nr. 3, 1981, 104—107.
337. STOICESCU, RODICA, *Discursul liber între iluzie și realitate*, CercLLS, **3**, 1981, 442—449.
338. STREINU, ILEANA, *Learning by Grammatical Inference* [cu bibliografie], RRL, **26**, nr. 5, 1981, 435—454.
339. SWIGGERS, P., *Sur l'histoire du terme „valeur” en linguistique*, RRL, **26**, nr. 2, 1981, 145—150.
340. SZABÓ, ZOLTÁN, *Text Levels and their Historical Dimension (viewed from a Stylistic Point of View)*, RRL, **26**, nr. 5, 1981, 455—468.
341. ȘUAMIAN, SEBASTIAN KONSTANTINOVICI, *Gramatica aplicativă ca teorie semantică a limbilor naturale* [din *Applikativnaja grammatika kak semantičeskaja teorija estestvennyh jazikov*. Moscova, 1974, p. 8—10, 14—16; notă biografică și traducere de Adina Nicolescu], LMT, 180—187.
342. ȘINCAI, ANA, *Informarea documentară—informatica documentării, delimitări terminologice*, PID, **14**, nr. 1, 1980, 29—33; English Version: *Documentary Information—Documentary Informatics, Terminological Delimitations*, 34—37 [English abstract; rezumat în română].
343. ȘOPTEREANU, LILIANA, *Structura internă a metaforei terminologice* [cu bibliografie], CercLLS, **3**, 1981, 338—343.

344. ȘUTEU, FLORA, *Eugenio Coseriu — o viziune integratoare asupra lingvisticii*, LR, **30**, nr. 4, 1981, 311—315.
345. THEBAN, LAURENȚIU, *Categorii, relații și funcții în teoria lingvistică a interacțiunii* [cu bibliografie], ANICED-B, **1**, 1981, 241—276.
346. TIUGAN, MARILENA, *What Sociolinguistics Actually is?*, RRL, **26**, nr. 4, 1981, 333—340.
347. TOMA, DOLORES, *La description : nommer, dire*, CREL, **8**, nr. 2, 1981, 67—73.
348. TOMA, ELENA, *Norma lingvistică și implicațiile ei sociale*, CercLLS, **3**, 1981, 126—131.
349. TOMA, RADU, *Ce este un text?* LCTMT, 27—34.
350. TOMA, RADU, *Praxiologie et estension*, SémRoum, 275—285.
351. TRANDAFIR, GHEORGHE, *Cu privire la raportul dintre lingvistica tradițională și cea modernă* [résumé en français], AUC, **8**, 1980, 29—33.
352. ȚĂRĂU, PAUL, *A Wittgenstein Type Approach to the Semantics of Natural Languages*, RRL, **26**, nr. 2, 1981, 151—160.
353. VAIMBERG, S., *Reflecții despre A. Meillet*, CercLLS, **3**, 1981, 362—371.
354. VASILIU, EM., *Gramatici generative și gramatici transformaționale*, LMT, 120—127.
355. VASILIU, EM., *Postulate de sens și cunoaștere* [cu bibliografie], Sem, 9—20.
356. VÂNTU, ILEANA, *Raportul structură de adnăcime / structură de suprafață în teoria actelor de vorbire* [cu bibliografie; English abstract], ANICED-B, **1**, 1981, 151—184.
357. VLAD, CARMEN, *Esquisse pour l'étude de sémantique de la parole* [cu bibliografie], SémRoum, 287—305.
358. VLAD, CARMEN, *Structura funcțională a textului*, SCL, **32**, nr. 1, 1981, 79—82.
359. VLAD, CARMEN, *Textul critic literar și „lumile” lui*, VR, **34**, nr. 9, 1981, 151—160.
360. VODĂ-CĂPUȘAN, MARIA, *La masque — signe théâtral*, SémRoum, 307—316.
361. VRACIU, A., TROCIN, D., MORARU, M., VRACIU, T., SMUC, I., STRATULAT, E., MACOVEI, T., RUSU, F., ISTRATE, G., *Aspecte teoretice ale analizei derivate* [résumé en français], AUI, **26**, 1980, 5—22.
362. VULPE, MAGDALENA, *Corelații sistematice între arhaic, conservator și inovator* [résumé en français], ANICED-A, **3**, 1981, 341—347.
363. VULTUR, SMARANDA, *Dramatic și narativ în discursul copilului* [résumé en français] SCL, **32**, nr. 2, 1981, 119—133.
364. VULTUR, SMARANDA, *Intertextualitate și receptare*, VR, **34**, nr. 3, 1981, 127—133.
365. VULTUR, SMARANDA, *Le jeu — langage et action*, SémRoum, 317—329.
366. WALD, HENRI, *Cultura populară și evoluția sa* [résumé français], ANICED-A, **3**, 1981, 163—174.
367. WALD, HENRI, *Democrația și neoretica*, ANICED-A, **2**, 1980, 391—400.
368. WALD, HENRI, *Dialectica simbolului*, Sem, 21—29.
369. WALD, HENRI, *L'art comme signifiant second*, SémRoum, 331—339.
370. WALD, HENRI, *Preeminența dialogului* [English abstract], ANICED-B, **1**, 1981, 5—42.
371. WALD, HENRI, *Puterea vorbirii*, București, EȘÉ, 1981, 119 [—120] p. (Colecția Știința pentru toți; 138). Vezi nr. 398, 415.
372. WALD, HENRI, *Traductibilitatea în aceeași limbă*, Teatrul, **26**, nr. 6, 1981, 10—13.
373. WALD, LUCIA, *Relația semantică dintre εἶπος și ῥῆμα în dialogurile lui Platon*, Sem, 153—165.
374. WEINREICH, URIEL, *Despre structura semantică a limbajului. 1. 2. Cîțiva termeni de bază* [din *Universals of Language*, ed. by J. H. Greenberg, The M.I.T. Press, Cambridge, Massachusetts, 1963, p. 114—171; notă biografică și traducere de Adriana Costăchescu], LMT, 172—179.
375. ZAMFIR, MIHAI, *Actualitatea structuralismului*, ConvLit, nr. 1, 1981, 3.
376. ZAMFIR, MIHAI, *Redescoperirea unui mil. Perspectivele stilisticii la început de deceniu*, VR, **34**, nr. 3, 1981, 97—103.
377. ZĂRNEȘCU, NARCIS, *Spațiul meta. Fragmente dintr-o istorie apocrifă a poeticii*, VR, **34**, nr. 6, 1981, 137—145.
378. * * * *Lingvistica modernă în texte*. Redactori responsabili: Prof. dr. Maria Iliescu, prof. dr. Lucia Wald. Colectivul de redacție: Mariana Comes, Adriana Costăchescu, Teodora Cristea, Maria Iliescu, Solomon Marcus, Vasile Moisescu, Ioana Murar, Adina Nicolescu, Emanuel Vasiliu, Lucia Wald, București, [TUB], 1981, 455 [—456] p. multigr. (Universitatea din București, Facultatea de limbi străine).

379. * * * *Semantică și semiotică*. Sub redacția acad. I. Coteanu și prof. dr. Lucia Wald. Profesorului Al. Graur cu prilejul împlinirii vârstei de 80 de ani, București, EȘE, 1981, 344 p.
VEZI și nr. 114, 128, 129, 130, 136, 137, 143, 150, 156, 157, 198, 423, 427, 440, 449, 749, 753, 761, 1 131, 1 155, 1 298, 1 379, 1 438, 1 466, 1 761, 1 836, 1 889, 1 920, 2 032, 2 180, 2 196, 2 253, 2 295, 2 343, 2 374, 2 432, 2 474, 2 479, 2 480, 2 547, 2 556, 2 610, 2 640.

Recenzii

380. ANGHELESCU, NADIA, *Approaches to Language. Anthropological Issues*, Ed. William C. McCormack and Stephen A. Wurn, Mouton Publishers, The Hague — Paris, 1978, 672 p., AUBLLR, 30, 1981, 155—157.
381. BALACCIU, JANA, *Limbile lumii. Mică enciclopedie* [de Marius Sala și Ioana Vintilă-Rădulescu, Buc., 1981], Familia, 17, nr. 11, 1981, 2. Vezi nr. 324.
382. BABEU, DOINA, Marie Těšitelova, *Vyžití statistických metod v gramatice*, Praga, Nakladelstvi Československé Akademie Věd, 1980, 219 p. (= *Studie a práce lingvistické* 15), SCL, 32, nr. 6, 1981, 655—656.
383. BĂLĂNESCU, SORINA, Jan Van Der Eng, Jan M. Meijer, Herta Schmid, *On the Theory of Descriptive Poetics: Anton P. Chekhov as Story-Teller and Playwright*. Coll. „Dutch Studies in Russian Literature”, 4, Lisse, The Peter de Ridder Press, 1978, 209 p., RITL, 30, nr. 4, 1981, 639—641.
384. BLAJOVICI, TRAIAN, *Cartea: Limbile lumii* [Mică enciclopedie, de Marius Sala și Ioana Vintilă-Rădulescu, Buc., 1981], *Crișana*. Organ al Comitetului județean Bihor al P.C.R. și al Consiliului popular județean, 36, nr. 10 826, 24 dec. 1981, 3.
385. BRĂTEANU, ELENA, Thomas Aron, *L'objet du texte et le texte-objet. La Chèvre de Francis Ponge*. Coll. „Entailles”, dirigée par Michel Apel-Muller, Paris, Les Éditions Français Réunis, 1980, 125 p., RITL, 30, nr. 4, 1981, 641—642.
386. BUCUR, ROMULUS, Eliseo Veron, *La semiosis sociale*, 23 p. (= *Document de travail et pré-publications*. Centro Internazionale di Semiotica e di Linguistica, Università di Urbino, numero 64, maggio 1977, serie C), SCL, 32, nr. 1, 1981, 92—93.
387. CARPOV, MARIA, Marc Eli Blanchard, *Description: Sign, Self, Desire. Critical Theory in the Wake of Semiotics*, The Hague — Paris — New York, Mouton Publishers, 1980, 299 p., CREL, 8, nr. 2, 1981, 130—132.
388. CORBEA, ANDREI, *Din nou despre estetica receptării* [Ecatarina Mihăilă, *Receptarea poetică*, Buc., 1980], VR, 34, nr. 12, 1981, 159—163. Vezi BRL, 23, 1980, nr. 287.
389. CRIȘAN, ALEXANDRU, Tatiana Slama-Cazacu, *Lecturi de psiholingvistică*, București, Editura didactică și pedagogică, 1980, 426 p., LL, 3, 1981, 469—473. Vezi BRL, 23, 1980, nr. 326.
390. DAN, ILIE, Robert Lafont: *Le travail et la langue*, Flammarion, 1978, 288 p., AUI, 26, 1980, 117—118.
391. P. DOMBI, ERZSÉBET, Murvai Olga, *Szöveg és jelentés. A szabad függő beszéd szövegnyelvészeti vizsgálata*, Kriterion Könyvkiadó, Bukarest, 1951., NyIK, 25, nr. 1, 1981, 106—107. Vezi BRL, 23, 1980, nr. 296.
392. GAIȚĂ, MIHAI, „Dialectica”, International Review of Philosophy of Knowledge, Bienne (Elveția), 34 (1980), fasc. 3, 73 p., SCL, 32, nr. 5, 1981, 557—561.
393. GHEORGHIU, MĂRIOARA, Zellig S. Harris; *Notes du cours de syntaxe*, traduit de l'anglais par Maurice Gross, Ed. du Seuil, Paris, 1976, 236 p., AUI, 26, 1980, 126—129.
394. GRAUR, AL., [La rubrica: Limba noastră] *Lingvistica juridică* [Barbu B. Berceanu, *Dreptul și limba. Știința dreptului și lingvistica (succinte considerații teoretice și aplicative)*, SCJ, nr. 3, 1981], RLit, 24, nr. 36, 1981, 9. Vezi nr. 203.
395. H. T., François Receanati, *La transparence et l'énonciation. Pour introduire à la pragmatique*, Paris, Ed. du Seuil, 1979, 215 p., CREL, 8, nr. 2, 1981, 139—142.
396. ILIESCU, VICTORIA, *Specificitatea limbajului oral* [Lionel Bellenger, *L'expression orale*, Paris], PN, 26, nr. 8, 1981, 37—38.
397. IONESCU, EUGEN, Boris Ogibenin — Gérard Genot, *Éléments d'une théorie de la narrativité*. Université di Urbino, 49 p. (= *Documents de travail et pré-publications*, 58—59 [nov.-dic.], 1976, serie B), SCL, 32, nr. 1, 1981, 91—92.
398. IORGULESCU, MIRCEA, „Puterea vorbirii” de Henri Wald, Teatrul, 26, nr. 7—8, 1981, 187. Vezi nr. 371.

399. KIS, GÉZA, Simon C. Dick, *Functional Grammar*, North Holland Linguistic Series Edited, by S. C. Dick and H. J. K. Kooij, North Holland Publishing Company, Amsterdam — New York — Oxford, 1978, 230 p., CL, 26, nr. 2, 1981, 234—235.
400. LUPAȘ, LIANA, Henry & Renée Kahane, Roberta Ash, *Linguistics Evidence in Historical Reconstruction*, in *Linguistic Method. Essays in Honor of Herbert Penzl* (= *Janua Linguarum*, Series Maior, 79), Haga, 1979, p. 67—121, SCL, 32, nr. 1, 1981, 94—95.
401. LUPAȘ, LIANA, Leonard R. Palmer, *Descriptive and Comparative Linguistics. A Critical Introduction*, Londra, Faber and Faber, 1978, 430 p. (= *Studies in General Linguistics* Edited by R. R. L. Palmer and G. C. Lepschy), SCL, 32, nr. 1, 1981, 93—94.
402. LUPU, CONSTANTIN, *Eficiența mesajului și redactarea* [M. D. Feller, *Eficiența mesajului și aspectului literar al redactării*, Lvov, 1978], PN, 26, nr. 9, 1981, 41—42.
403. LUPU, CONSTANTIN, *Ziaristul, bun cunoscător al limbii* [R. Thomas Berner, *Language Skills for Journalists*, Boston, 1979], PN, 26, nr. 11, 1981, 36—37.
404. MIHAIL, ZAMFIRA, Gustav Ineichen, *Allgemeine Sprachtypologie. Ansätze und Methoden*, Darmstadt, Wissenschaftliche Buchgesellschaft, 1979, RESEE, 19, nr. 4, 1981, 789—791.
405. MIHĂIEȘ, MIRCEA, *Poetică, matematică, semiotică* [Solomon Marcus, *Semne despre semne*, Buc., 1980], Orizont, 32, nr. 7, 1981, 3. Vezi BRL, 23, 1980, nr. 280.
406. MITESCU, ADRIANA, Bennison Gray, *The Grammatical Foundation of Rhetoric, Discourse Analysis*, Haga — New York — Paris, Mouton Publishers, 1977, 357 p., SCL, 32, nr. 4, 1981, 440—441.
407. NICOLESCU, ALEXANDRA, Eric Espéret, *Langage et origine sociale des élèves*, Berna, Frankfurt/Main, Peter Lang, 1979, 282 p., SCL, 32, nr. 4, 1981, 439—440.
408. NISTOR, CORNELIU, Pierre V. Zima, *Pour une sociologie du texte littéraire*, Paris, Union Générale d'Éditions, 1978, 376 p., AUT, 18, 1980, 149—151.
409. PANȚIRU, MIHAI, L. B. Nikol'skij : *Sinhronnaja sociolingvistika* (Sociolingvistica sincronică), Moscova, 1976, 168 p., AUI, 26, 1980, 118—120.
410. POPĂRDA, OANA, Noam Chomsky : *Questions de sémantique*, Seuil, Paris, 1975, 230 p., AUI, 26, 1980, 120—122.
411. POPESCU-MARIN, MAGDALENA, Angel Raimundo, Fernández, Gonzáles, Salvador Hervás, Valerio Báez, *Introducción a la semántica*, S. A. Madrid, Ediciones Cátedra, 1977, 252 p., SCL, 32, nr. 1, 1981, 90—91.
412. SCHVEIGER, PAUL, Otto Neumaier, *Biologische und soziale Voraussetzungen der Sprachkompetenz*. [Innsbruck], Conceptus, [1979], 276 p., CL, 26, nr. 1, 1981, 101—102.
413. SECHEȘAN, GH., Cl. Lévy-Strauss, *Antropologie structurală* (Ed. politică, Buc., 1978), FS, 6, nr. 11, 1978, 11. Vezi BRL, 22, 1979, nr. 240.
414. STANCIU, DUMITRU, G. L. Permyakov, *From Proverb to Folk-tale. Notes on the General Theory of Cliché*, Moscow, 1979, SLU, 21, 1980, 155—159.
415. TÂNASE, AL., *Puterea vorbirii — puterea gândirii* [Henri Wald, *Puterea vorbirii*, Buc., 1981], RLit, 14, nr. 44, 1981, 8. Vezi nr. 371.
416. TEISZLER, PAL, Szilágyi B. Sándor, *Világunk, a nyelv*, Kriterion Könyvkiadó, Bukarest, 1978, 274 l., NyIK, 24, nr. 1, 1980, 121—122. Vezi BRL, 22, 1979, nr. 278.
417. TUȚESCU, MARIANA, *À propos de Noam Chomsky, Essais sur la forme et le sens*, Éditions du Seuil, Paris, 1980, 279 pages, RRL, 26, nr. 4, 1981, 383—391.
418. ULIVI, ANCA, Georges Straka, *Les sons et les mots. Choix d'études de phonétique et de linguistique, publié par les collègues, les élèves et les amis de l'auteur avec le concours de la Faculté des Lettres Modernes de l'Université des Sciences Humaines de Strasbourg*, [Paris], Librairies C. Klincksieck, 1979, 617 (+3) p., RRL, 26, nr. 6, 1981, 611—612.
419. VINTILESCU, CONSTANTIN, *Asumarea limbii române — Sensuri și argumente*. Marin Bucă și Ivan Evseev, *Probleme de semasiologie* [Timișoara, 1976], FS, 5, nr. 4, 1977, 12. Vezi BRL, 19, 1976, nr. 166.
420. VOICU, MIHAELA, Hans Hobart Jauss, *Pour une esthétique de la réception*, tradus din germană de Claude Maillard, publicat de Jean Starobinski, Paris, Gallimard, 1978, 305 pag., RITL, 30, nr. 4, 1981, 638—639.
421. WALD, LUCIA, Eugenio Coseriu, *Tradición y novedad en la ciencia del lenguaje. Estudios de historia de la lingüística*. Madrid, Editorial Gredos, 1977, 372 p. (= *Biblioteca Románica Hispánica*), SCL, 32, nr. 1, 1981, 89.
VEZI și nr. 169, 1211, 1213, 1534, 1540, 2140, 2284.

2. LINGVISTICĂ MATEMATICĂ ȘI APLICATĂ

422. ANDREESCU, GABRIEL, *Subjectivity and Hierarchy* [cu bibliografie], RRL, **26**, nr. 5, 1981, 485–494.
423. BOTEZATU, PETRE, CELMARE, ȘTEFAN, DIMA, TEODOR, IOAN, PETRU, ȘTIRBĂȚ, TRAIAN, *Adevăruri despre adevăruri*, Iași, E.J., 1981, 329 [–331] p. (**Universitas**, 19. Știință. Limbaj. Cercetare, 1) [English abstract].
424. CALUDE, CRISTIAN, MARCUS, SOLOMON, *Man-Computer Communication*, RRL, **26**, nr. 2, 1981, 103–112.
425. CALUDE, CRISTIAN, PĂUN, GHEORGHE, *An Argument for the Formal Character of the Programming Language FORTRAN*, SémRoum, 61–72.
426. CALUDE, CRISTIAN, PĂUN, GHEORGHE, *The Absence of Contextual Ambiguities in Programming Languages* [cu 4 tabele], CLTA, **18**, nr. 1, 1981, 91–110.
427. CAZIMIR, BOGDAN, *Modèles formels dans la sémiotique musicale* [cu bibliografie], SémRoum, 73–86.
428. DIMA, NELU, *The Absence of Contextual Ambiguities in the Programming Language Pascal* [cu bibliografie], CLTA, **18**, nr. 2, 1981, 117–127.
429. DINU, MIHAI, *Approche linguistico-mathématique de l'histoire de l'opéra*, RR, **35**, nr. 2, 1981, 105–114.
430. DOBRESCU, DAN N., HOROBET-STOIAN, LEONARD, *Programarea în limbajul de ansamblare LAF*, București, EAI, 1981, 441 p. (**Sinteze Lyceum**).
431. GUIRAUD, PIERRE, *Bilanțul statisticii lingvistice* [din *Problèmes et méthodes de la statistique linguistique*, Paris, 1960, p. 5–13; notă biografică și traducere de Lucia Wald], LMT, 414–425.
432. HABET, ELISABETA, COMAN, LUCIA, *Analyse des formules épiques dans la Chanson de Raoul de Cambrai à l'aide de l'ordinateur*, CLTA, **18**, nr. 2, 1981, 177–186.
433. KÁDÁR, FERENC, *Beszédhábák – logopédiai nevelés*, Korunk, **40**, nr. 3, 1981, 205–207.
434. LAZEA, THEODOR, *Formalizarea limbajului în informatica științifică. Reguli de transformare a limbajului natural în limbaj-mașină* [English abstract; rezumat în română], PID, **14**, nr. 2, 1980, 51–69; English Version: *Language Formalisation in Scientific Information. Transformation Rules for converting the Natural Language into Machine-Language*, 70–84.
435. LUNGU-NICOLAE, SORA, *Program de stimulare complexă a copilului deficient mintal* [cu 8 figuri; résumé en français], RPsih, **27**, nr. 1, 1981, 77–87.
436. LUNGU-NICOLAE, SORA, *Programme for Developing the Perceptual-Motor Ability of the Mentally Deficient Child* [cu 8 figuri], RSSPs, **25**, nr. 1, 1981, 61–70.
437. MARCUS, S., [La rubrica: Ecuatii] *Gîndirea neafectivă. I–III*, VSt, **25**, nr. 3, 5, 9, 1981, 2.
438. MARCUS, SOLOMON, [La rubrica: Ecuatii] *Gîndirea algoritmică (I–XXXII)*, VSt, **25**, nr. 10–17, 20–24, 26–28, 30–36, 38–43, 45–47, 1981, 2.
439. MARCUS, SOLOMON, *Lingvistica matematică. Aspecte matematice în studiul limbajului* [din *Limbaj, logică, filozofie*, Buc., 1968], LMT, 396–413.
440. MARCUS, SOLOMON, *Musique – sémiotique – mathématique*, RR, **35**, nr. 2, 1981, 80–83.
441. NGUEN, XUAN MY, *On the n-Contextual Grammar*, RRMPA, **25**, nr. 9, 1980, 1395–1410.
442. NGUEN, XUAN MY, *Some Classes of n-Contextual Grammars*, RRMPA, **26**, nr. 9, 1981, 1231–1233.
443. NISTOR, ERICA, ROMAN, ELIZA, *La solution de quelques types d'ambiguïtés par l'emploi des groupements sémantiques* [cu bibliografie], CLTA, **18**, nr. 2, 1981, 195–200.
444. ONICESCU, OCTAV, *Pe drumurile vieții*, București, EȘE, 1981, 534 p.; vezi *Probleme de limbă matematică*, p. 243–265 și *Reflecții despre o limbă universală*, p. 518–520.
445. PĂUN, GHEORGHE, *Gramatici matriciale*, București, EȘE, 1981, 261 [–263] p. [English abstract].
446. PĂUN, GH., *Mecanisme generative ale proceselor economice*, Prefață de Solomon Marcus, București, ET, [1981], 248 p. (**Matematici moderne aplicate**). Vezi și nr. 463, 465, 466, 467.
447. PĂUN, GHEORGHE, *Multi-Head Sequential Transducers*, RRMPA, **26**, nr. 9, 1981, 1235–1253.
448. PLEȘA, ION, *Syntactic and Semantic Repetitions in Poetry (an Algebraic Homological Approach)* [cu bibliografie], CLTA, **18**, nr. 2, 1981, 200–216.
449. POPA-BURCĂ, LIANA, *Modele lingvistico-matematice ale dialogului. Dialogul: joc de strategie* [cu bibliografie; English abstract], AnICED-B, **1**, 1981, 97–124.

450. POPESCU, CONSTANTIN C., *Studiul interdisciplinar al limbajului și implicațiile sale pedagogice*, ȘA, 1975, 23—27.
451. POTOLEA, SILVIA, CRIVĂȚ, VICTORIA, DĂNUȚIU, JOIȚA, ALDEA, FLORIAN, CÎMPEANU, MARIA, RADU, IOANA, *Tulburările limbajului scris*, ȘA, 1978, 125—128.
452. RĂDĂCEANU, EDUARD, *Limba de simulare*, București, EMil, 1981, 272 p. [English abstract; résumé en français; русское резюме].
453. ROȘCA, ANDREA, *A Mathematical-Linguistic Approach to the Chinese Theatre* [cu 5 tabele], CLTA, **18**, nr. 1, 1981, 79—80.
454. SAHAGIA, VIOREL, *Folosirea metodelor matematice în studiul limbajului poetic*, ȘM, **6—7**, 1981, 227—229.
455. SLAMA-CAZACU, TATIANA, *Sur l'objet de la linguistique appliquée*, CLTA, **18**, nr. 2, 1981, 5—20.
456. TĂTĂRĂM, MONICA, *Driving Manoeuvres, Traffic Signs and Road Accidents*, SémRoum, 265—274.
457. THOM, RENÉ, *Despre o tipologie a limbilor naturale. Încercare de interpretare psiholingvistică* [din *Sur une typologie des langues naturelles — Essai d'interprétation psycholinguistique*, în Maurice Gross, Morris Halle, Marcel Paul Schützenberg (eds.) *The Formal Analysis of Natural Languages — Proceedings of the First International Conference*, Mouton, The Hague—Paris, 1973, p. 233—248; notă biografică de Solomon Marcus; note și traducere de Adriana Costăchescu], LMT, 426—451.
458. ȚĂRĂU, PAUL, *Aspects combinatoires dans l'analyse de texte — étude linguistique et mathématique d'une sextine de Arnaut Daniel*, RRL, **26**, nr. 5, 1981, 469—483.
459. VASILESCU, LUCREȚIA, NICOLESCU, RADU, *Un model matematic privind determinarea relației de analogie sau de asociație într-un dicționar explicativ* [cu 4 figuri; English abstract], SCL, **32**, nr. 6, 1981, 583—591.
460. ZAROJANU, CĂLIN, *A Mathematical—Linguistic Approach to Shakespeare's „Romeo and Juliet”* [cu 5 tabele și 11 figuri], CLTA, **18**, nr. 1, 1981, 65—78.
461. ZÎL-RECE, GALINA, *Probleme lingvistice și aplicarea metodelor exacte*, CercLLS, **3**, 1981, 372—379.
VEZI și nr. 276, 277, 354, 1298, 1365, 1366, 1367, 1373, 1410, 2135, 2161, 2179.

Recenzii

462. CRIȘAN, ALEXANDRU, Tatiana Slama-Cazacu, *Psicolingvistica aplicada ao ensino de línguas*. Tradução de: Leonor Scliar Cabral, Biblioteca Pioneira de Lingüística Teórica e Aplicada, Livraria Pioneira Editora, São Paulo, 1979, 285 p., CLTA, **18**, nr. 1, 1981, 111—112.
463. FĂRCAȘ, DAN D., *Cinci cerințe* [Gh. Păun, *Mecanisme generative ale proceselor economice*, Buc., 1981], VSt, **25**, nr. 48, 1981, 9. Vezi nr. 446.
464. KELEMEN, BELA, Paul Schveiger, *Limba și vorbire în afazie*, Cluj-Napoca, Editura Dacia, 1980, 175 p., CL, **26**, nr. 2, 1981, 226—227. Vezi BRL, **23**, 1980, nr. 424.
465. POPA-BURCĂ, LIANA, [Sub titlul comun: Gheorghe Păun, „Mecanisme generative ale proceselor economice”], VSt, **25**, nr. 48, 1981, 1. Vezi nr. 446.
466. ȘTIREANU, OCTAVIAN, Gheorghe Păun, „Mecanisme generative ale proceselor economice” [Buc., 1981], VSt, **25**, nr. 48, 1981, 9. Vezi nr. 446.
467. TOVISSI, A., *Modelarea lingvistică a proceselor economice are consecințe practice, de eficiență imediată* [Gh. Păun, *Mecanisme generative ale proceselor economice*, Buc., 1981], VSt, **25**, nr. 48, 1981, 9.
VEZI nr. 446. Vezi și nr. 405.

IV. LIMBA ROMÂNĂ

1. GENERALITĂȚI

468. CÂNDEA, VIRGIL, *Cultivarea limbii strămoșești*, TribRom, **10**, nr. 207, 1981, 1.
469. GHELMEZ, PETRE, *Limba noastră*, TribRom, **10**, nr. 207, 1981, 1.
470. LOMBARD, ALF, *Comment et pourquoi j'ai appris le roumain*, RR, **35**, nr. 1, 1981, 146—153.
471. LOMBARD, ALF, *Mărturia unui romanist*, TribRom, **10**, nr. 207, 1981, 14.

472. LOMBARD, ALF, „O limbă indispensabilă romaniștilor” [convorbire consemnată de Dorin Iancu], VN, **37**, nr. 2, 1981, 4.
473. MIHĂILĂ, G., *Studii de lingvistică și filologie*, Timișoara, EF, 1981, 290 [—292] p.
474. MURGEANU, ION, *Ca un făgure de miere*, TribRom, **10**, nr. 207, 1981, 8—9.
475. NOICA, CONSTANTIN, *O poeză: limba română*, VR, **34**, nr. 6, 1981, 94—99.
476. * * * *Mult e dulce și frumoasă* [convorbiri cu participanți la Cursurile de vară și colocviile științifice de limbă, literatură, istorie, artă și civilizație, Universitatea București, 1980 : Mateo Perez, Luize Zimmermann, Alexandra Gukova, Signoret Chantal, Hugo Haigh, Vesna Todici, Hoja Kemper], UC, **23**, nr. 3, 1980, 12.
477. * * * *Sinteze de limba română*. Ediția a doua revăzută și mult îmbogățită. Coordonator și autor principal : Theodor Hristea. Autori : Mioara Avram, Grigore Brăncuș, Gheorghe Bulgăr, Georgeta Ciompec, Ion Diaconescu, Theodor Hristea, Rodica Bogza-Irimie și Flora Șuteu, București, EDP, 1981, 280 p. Vezi și nr. 478, 479, 482.
VEZI și nr. 5, 132, 609, 2202, 2209, 2252.

Recenzii

478. DOMINTE, CONSTANTIN, *Sinteze de limba română* [ediția a doua, Buc., 1981], RPed, **30**, nr. 12, 1981, 56—57. Vezi nr. 477.
479. GRAUR, AL., [La rubrica : Limba noastră] *Sinteze de limba română* [ediția a doua, Buc., 1981], RLit, **14**, nr. 30, 1981, 9. Vezi nr. 477.
480. MĂRII, I., Iosif Popovici, *Serieri lingvistice*. Ediție îngrijită, studiu introductiv și indice de Maria Purdela-Sitaru și Livia Vasiliuță. Prefață de G. Ivănescu, Timișoara, Editura Facla, 1979, LXVI + 316 p., CL, **26**, nr. 1, 1981, 94—95. Vezi BRL, **22**, 1979, nr. 370.
481. PAMFIL, CARMEN GABRIELA, *Un precursor: Iosif Popovici* [*Serieri lingvistice*, Timișoara, 1979], Dialog, **11**, nr. 73—74, 1980, 5. Vezi BRL, **23**, 1980, nr. 370.
482. SECHE, LUIZA, *Sinteze de limba română*. Ediția a doua, revăzută și mult îmbogățită. Coordonator și autor principal : Theodor Hristea, Editura didactică și pedagogică, București, 1981, 279 p., LLR, **7**, nr. 4, 1981, 58—59. Vezi nr. 477.
483. VOINEA, CARMINA, „Ca un făgure de miere...” [Buc., 1978], RN, **8**, nr. 61—62—63, 1979, 1008. Vezi BRL, **21**, 1978, nr. 426.
VEZI și nr. 678, 700.

2. ISTORIA LINGVISTICII ROMĂNEȘTI

484. ACHIM, SILVIU, *Un luminat cărturar patriot. 100 de ani de la moartea lui August Treboniu Laurian*, Scnteia, **50**, nr. 11 978, 25 feb. 1981, 4.
485. ALBU, CORNELIU, *August Treboniu Laurian. Un precursor*, AR, **4**, nr. 155, 1981, 8.
486. ALEXANDRU, IOAN, *Une figure lumineuse de l'histoire roumaine: Samuil Micu*, AR, **4**, nr. 23, 1981, 8.
487. ANTON, MONICA MARIA, *Contribuții la activitatea de bibliofil a lui Timotei Cipariu* [deutscher Zusammenfassung], Apulum, **18**, 1980, 307—313.
488. ARAMĂ, LUCIA-DELIA, *Iordache Goleșcu și limba română* [résumé en français], SCIEG, **2**, 1978, 35—40.
489. BABEU, DOINA, *Limba română în concepția lui Simeon Manguica*, LR, **30**, nr. 2, 1981, 103—108.
490. BARBU, CONSTANTIN, *Mihai Eminescu. Gramatica sanscrită*, Ramuri, **18**, nr. 3, 1981, 9.
491. BÊLOIU, CONSTANTIN, *Profesorul Dumitru Martinaș și problema originii etno-istorice a ceangăilor din Moldova* [cu o notă introductivă de Victor Niță], Flacăra, **30**, nr. 27, 1981, 24.
492. BELU, AL., *Elementa linguae daco-romanae sive valachicae (200 de ani de la apariție)*, AUT, **18**, 1980, 127—137.
493. BÎRLEA, PETRE GHEORGHE, *Prefața „Gramaticii” lui Ion Heliade Rădulescu*, LLR, **7**, nr. 3, 1981, 19—21.
494. BOGDAN-DASCĂLU, DOINA, *Școala ardeleană*, LLR, **7**, nr. 3, 1981, 28—30.
495. BORCILĂ, MIRCEA, *Theodor Capidan și studiile de etnologistică*, MSSFLA, **2**, 179—196.
496. BORZA, ENEA, *Timotei Popovici — autor al unui „Dicționar de muzică”* [Sibiu, 1905], Transilvania, **10**, nr. 9, 1981, 21—22.

497. BULGĂR, GHEORGHE, *Despre contribuția lui C. Negruzzi la dezvoltarea limbii literare* [reluat din LL, 1, 1955], C. Negruzzi, 144—158.
498. BUZAȘI, ION, *August Treboniu Laurian (100 de ani de la moarte)*, RN, 10, nr. 73—74—75, 1981, 1224.
499. BUZAȘI, ION, *Timotei Cipariu — publicist*, Steaua, 32, nr. 12, 1981, 26—27.
500. CIONOF, ȘERBAN, *Un remarcabil patriot și cărturar: August Treboniu Laurian*, ScFin, 37, nr. 9 877, 26 feb. 1981, 2.
501. CORBU, GEORGE, *Un jurnal inedit* [Tache Papahagi, *Însemnări cronologice*], Steaua, 32, nr. 1, 1981, 38—40. Vezi nr. 537.
502. DENSUSIANU, OVID, *Opere*. V. Ediție critică de B. Cazacu, Ioan Șerb și Florica Șerb. *Teorie, estetică, istorie și critică literară, publicistică*. Text ales și stabilit de B. Cazacu, Ioan Șerb și Florica Șerb. Note și comentarii de Ioan Șerb și Florica Șerb, București, EM, 1981, 543 [—544] p.
503. DOBRE, ALEXANDRU, *August Treboniu Laurian*, Săptămîna, nr. 534, 1981, 1.
504. DOMINTE, CONSTANTIN, *August Treboniu Laurian (1810—1881)*, TribRom, 10, nr. 202, 1981, 11.
505. DOMINTE, CONSTANTIN, *Lingviști și filologi de seamă*, TribRom, 10, nr. 207, 1981, 14.
506. DORCU, AUREL, *Problema originii poporului român, a unității și a continuității sale în spațiul carpaato-danubian-pontic în opera lui Miron Costin, Stolnicul Cantacuzino și Dimitrie Cantemir, Hierasus*, 1, 293—309.
507. FLOREA, PETRE, *Un latinist craiovean: G. M. Fontanin*, LR, 30, nr. 2, 1981, 119—124.
508. FRĂȚILĂ, V., *Gustav Weigand — cercetător al graiului bănățean*, Orizont, 31, nr. 17, 1980, 6.
509. FRĂȚILĂ, V., *Gustav Weigand und die Balkanonomastik*, RESEE, 19, nr. 1, 1981, 147—168.
510. FRÎNCULESCU, MIRCEA, *Retorica lui Dimitrie Gusti*, RITL, 30, nr. 3, 1981, 427—439.
511. GIURESCU, ANCA, *Sextil Pușcariu în perspectiva sintaxei moderne*, LR, 30, nr. 4, 1981, 317—322.
512. HANȚĂ, AL., *Luminoasa amintire a unui mare cărturar și cetățean. Ia o sută de ani de la moartea lui August-Treboniu Laurian*, RLib, 39, nr. 11 299, 25 feb. 1981, 2.
513. HUREZEANU, DAMIAN, „Dacisme” et latinité chez Mihai Eminescu, RRII, 20, nr. 4, 1981, 735—743.
514. IORDAN, IORGU, *Profesorul Traian Bratu (1875—1940)*, TB, 4—12.
515. IOVĂNEȘANU, ȘTEFAN, *Tradiția învățămîntului limbilor străine în România*, AnLL—Botoșani, 1976—1977, 14—19.
516. ISTRATE GAVRIL, *Rectorul nostru* [Traian Bratu], TB, 13—18.
517. IVĂNEȘANU, AUREL, *Profesorul Bratu*, TB, 19—23.
518. KARTMANN, ARNOLD, GÖLLNER, CARL, THUDT, ANNELIESE, *Bernhard Cape-sius. Sein literarisches und wissenschaftliches Werk*, FVL, 23, nr. 2, 1980, 5—25.
519. KIRÁLY, FRANCISC, *Mihail Halici-tatăl, Dictionarium valachico-latium (= Anonymus Caransebestensis)*, SCL, 32, nr. 3, 1981, 299—301.
520. KOVÁCS, FERENC, *Magyar évszréjadok-román évszréjadok. Samuil Micuröl halálának 125. évfordulóján*, Utunk, 36, nr. 19, 1981, 4.
521. LAURIAN, AUGUST TREBONIU, *Autobiografie* [note de Grigore Traian Pop], Ramuri, 18, nr. 8, 1981, 16.
522. LĂZĂRESCU, DAN, *Les encyclopédies*, RR, 35, nr. 6—7, 1981, 308—312.
523. LEONTE, LIVIU, *Heliade și problemele limbii literare*, Heliade Rădulescu, 158—163 [din SCSt, Iași, 11, nr. 2, 1965].
524. LEVIȚCHI, LEON, *Romanian-English Dictionaries*, TribRom, 10, nr. 212, 1981, 10.
525. MAIORESCU, IOAN, *Partea a III-a a Retoriceii generale. Despre înfășoșarea ideilor. Cap. I. Despre stil*, RITL, 30, nr. 3, 1981, 461—466. Vezi și nr. 532.
526. MĂRZA, DAN, *Probleme de limbă* [la M. Eminescu], Tribuna, 25, nr. 3, 1981, 7.
527. MECU, NICOLAE, *Probleme ale literaturii române vechi în corespondența primită de B. P. Hasdeu*, RITL, 30, nr. 2, 1981, 263—269.
528. MIHĂILĂ, G., *Studiul elementelor autohtone în Cuvetele den bătrîni*, MSSFLA, 2, 67—75. Vezi și nr. 167.
529. MIHUȚA, TRISTAN, *Arădci membri ai Academiei Române (1866—1919)* [résumé en français], Ziridava, 10, 1978, 405—422.
530. NEAGA, MONICA, *Contribuții lingvistice ale clerului românesc în lucrarea „Dicționar de lingviști și filologi români”* [de Jana Balacciu și Rodica Chiriacescu, Buc., 1978], MA, 26, nr. 1—3, 1981, 167—169. Vezi BRL, 21, 1978, nr. 1060.
531. NEGREANU, C., *Ștefan Odobleja despre limbaj*, ȘM, 6—7, 1981, 140—142.
532. NESTORESCU, ANDREI, *Retorica lui Ioan Matorescu*, RITL, 30, nr. 1981, 461, 466—467. Vezi nr. 525.

533. NETEA, VASILE, *August Treboniu Laurian (1810—1881)*, LLR, 7, nr. 3, 1981, 32—34.
534. NETEA, VASILE, *Conștiința originii comune și a unității naționale în istoria poporului român*, București, EAI, 1980, 254 p. Vezi nr. 577.
535. OPREA, IOAN, *Filozofia limbii la Alexandru Philippide*, Dialog, 11, nr. 73—74, 1980, 13.
536. PAMFIL, CARMEN-GABRIELA, *Alexandru Philippide și Dicționarul limbii române al Academiei*, LR, 30, nr. 5, 1981, 487—497.
537. PAPAHAĞI, TACHE, *Însemnări cronologice (fragmente)*, Steaua, 32, nr. 1, 1981, 40—44. Vezi și nr. 501.
538. POENARU, VASILE, *Un dicționar monumental [Dicționarul Academiei]*, TribRom, 10, nr. 207, 1981, 13.
539. POP, MARIUS, *Sextil Pușcariu către Virgil Cioflec*, Astra, 16, nr. 3, 1981, 12.
540. POPA, MIRCEA, *Sextil Pușcariu către Octavian Goga*, Astra, 16, nr. 2, 1981, 10.
541. POPESCU-SIRETEANU, ION, *Contribuții la bibliografia Alexandru I. Philippide. Partea a II-a*, ȘB, 8, 1980, 37—41. Vezi BRL, 23, 1980, nr. 538.
542. PUIU FĂRCAȘ, SIDONIA, *Cartea de știință în biblioteca lui Timotei Cipariu: mărturie a întinderii preocupărilor sale științifice [English abstract]*, Apulum, 18, 1980, 315—324.
543. RADU, DOINA, *Atanasie Marian Marienescu (1830—1914)* [résumé en français], Ziridava, 9, 1978, 341—368.
544. SÂNDULESCU, AL., B. P. Hasdeu, *personalitate europeană*, RITL, 30, nr. 4, 1981, 573—576.
545. SCOROBETE, AUREL, *Scurt istoric al onomasiologiei românești (I)* [résumé en français; English abstract], AUT, 18, 1980, 1—14.
546. STOIA, MIRCEA, *Die Mitarbeit der Sachsen an der erster rumänischen Enzyklopädie (1896—1904)*, FVL, 23, nr. 1, 1980, 125—128.
547. SUCIU, GHEORGHE, *Hasdeu cel nedreptățit*, Luceafărul, 24, nr. 7, 1981, 3.
548. SWIGGERS, P., *Nicolae Drăganu: une perspective roumaine sur l'histoire des théories syntaxiques*, SCL, 32, nr. 5, 1981, 499—502.
549. ȘERBAN, FELICIA, CÂMPEAN, ILEANA, *Din activitatea lexicografică a lui H. Tiktin* [deutscher Zusammenfassung], CL, 26, nr. 1, 1981, 5—10.
550. ȘTEFAN, ION, *Ioon Rus — un autor ardelean din perioada unificării limbii române literare*, LR, 30, nr. 4, 1981, 323—328.
551. TROFIN, AUREL, *Preliminaries to a History of Romania „Anglistics”. I. English-Romanian Relations until 1900* [cu bibliografie; rezumat în română], StUBB, 26, nr. 2, 1981, 44—50.
552. VALMARIN, LUISA, *La latinità dei romeni come arma politica dalla scuola transilvana a oggi*, Lat., 401—424.
553. VATAMANIUC, D., *Eminescu și Aradul* [résumé en français], Ziridava, 10, 1978, 707—714.
554. VERENCA, ECATERINA, *Preocupări filologice în paginile revistei „Dacoromania”. Studii asupra unor texte vechi*, BUG, 3, 1980, 79—84.
555. VORNICU, MIHAI, *Corespondența primită de B. P. Hasdeu*, RITL, 30, nr. 4, 1981, 619—625.
556. VULPE, MAGDALENA, *Amintirea unui lingvist* [Aurel Nicolescu], RLit, 14, nr. 25, 1981, 11.
557. WALD, HENRI, *Creativitatea limbii în gândirea lui E. Lovinescu*, VR, 34, nr. 10, 1981, 31—35.
558. ZDRENGHEA, MIRCEA, *Elementa linguae daco-romanae sive valachicae — La 200 de ani* — [résumé en français], CL, 26, nr. 1, 1981, 11—15.
559. * * * *August Treboniu Laurian (1810—1881) — 100 de ani de la moartea lingvistului și istoricului român* [cu o fotografie și bibliografie], AnivCult, 19, nr. 1, 1981, 137—158.
560. * * * *Înbățămintul limbii germane la Iași în date*, TB, 50—68.
561. * * * *Moses Gaster (1856—1939) — 125 de ani de la nașterea filologului și lingvistului* [cu o fotografie și bibliografie], AnivCult, 19, nr. 2, 1981, 117—135.
562. * * * *Samuil Micu (1745—1806). 175 de ani de la moarte*, CRom, 2, nr. 5, 1981, 41.
563. * * * *Scritorii despre limba română* [Samuil Micu, Vasile Alecsandri, Mihai Eminescu], LLR, 7, nr. 1, 1981, 5.
564. * * * *Scrisori către Ovid Densusianu. Vol. II. Ediție îngrijită, introducere, note, tabel cronologic și indici de Liviu Onu, Ileana Virtosu și Maria Rafailă. Sub redacția lui Liviu Onu, București, EM, 1981, 299 [—301] p. (Documente literare). Vezi și nr. 570 și BRL, 22, 1979, nr. 430.*

565. * * * *Societăți și asociații în știința românească*. Comitetul de redacție : Șt. M. Milcu, Șt. Pascu, N. Teodorescu, I. Hangiu, Mihail Popescu. Lucrare elaborată de I. Hangiu. Colaboratori : G. Brătescu, M. Marcu, Mihail Popescu, București, [f. e.], 1981, 130 p. (Asociația Oamenilor de Știință din R. S. România) [cu 8 planșe în afară de text ; English abstract ; résumé en français ; deutscher Zusammenfassung ; pyccroe pe3iome ; resúmen en español ; cu bibliografie selectivă și indice de autori] ; English Version : *Societies and Associations in Romanian Science*. Translated into English by Anca Ileana Alexandru, București, [f. e.], 1981, 103 [—104] p. Vezi și nr. 576.
566. * * * *Traian Bratu și germanistica ieșeană*. Alcătuit de lector dr. Horst Fassel, Iași, [TUI], 1981, 125 p. multigr. (Universitatea „Al. I. Cuza” Iași). Vezi și nr. 578, 579, 581.
567. * * * *150 Jahre Deutschunterricht in Iași*, TB, 69—93.
VEZI și nr. 629, 649, 799, 800, 904, 1406.

R e c e n z i i

568. BABEU, DOINA, *Poetici românești* [Timișoara, 1976], FS, 5, nr. 9, 1977, 10. Vezi BRL, 19, 1976, nr. 979.
569. BULGĂR, GH., „*Retorică românească*” [Buc., 1980], ConvLit, nr. 9, 1981, 14. Vezi BRL, 23, 1980, nr. 565.
570. CAZACU, B., *Scrisori către Ovid Densusianu*. Vol. I, București, Editura Minerva, 1979, XXXI + 384 p. ; vol. II, București, Editura Minerva, 1981, IX + 294 p. Ediție îngrijită, introducere note, tabel cronologic și indici de Liviu Onu, Ileana Virtosu și Maria Rafailă. Sub redacția lui Liviu Onu, LL, 4, 1981, 646—650. Vezi nr. 564 și BRL, 22, 1979, nr. 430.
571. CEAUȘESCU, GH., *Retorică românească, antologie*. Ediție îngrijită, prefață și note de Mircea Frinculescu, Editura Minerva, București, 1980, 315 p., RITL, 30, nr. 2, 1981, 301—302. Vezi BRL, 23, 1980, nr. 565.
572. DATCU, IORDAN, *Discursuri de recepție la Academie*. Ediție îngrijită de Octav Păun și Antoaneta Tănăsescu, prefață de Octav Păun, documentar de Antoaneta Tănăsescu, București, Editura Albatros, XXX + 397 p., RITL, 30, nr. 1, 1981, 122—123. Vezi BRL, 23, 1980, nr. 563.
573. GOROVEI, ȘTEFAN S., *Discursuri de recepție la Academia Română*. Ediție îngrijită de Octav Păun și Antoaneta Tănăsescu, București, Ed. „Albatros”, 1980, 397 p., AnIst Iași, 18, 1981, 760. Vezi BRL, 23, 1980, nr. 563.
574. LEMNY, ȘTEFAN, *Scrisori către Ovid Densusianu*, vol. I, Ediție îngrijită, introducere, note, tabel cronologic și indice de Liviu Onu, Ileana Virtosu și Maria Rafailă, sub redacția lui Liviu Onu, București, Ed. „Minerva”, 1979, 384 p., AnIst Iași, 17, 1980, 781. Vezi BRL, 22, 1979, nr. 430.
575. MAMINA, ION, *Discursuri de recepție la Academia Română*, ediție îngrijită de Octav Păun și Antoaneta Tănăsescu ; prefață de Octav Păun ; documentar de Antoaneta Tănăsescu, Editura Albatros, București, 1980, 397 p. AIst, 27, nr. 1, 1981, 164—165. Vezi BRL, 23, 1980, nr. 563.
576. M. B. , * * * *Societăți și asociații în știința românească* (Asociația Oamenilor de Știință din România, 1981, 104 p.), Forum, 23, nr. 11, 1981, 93. Vezi nr. 565.
577. NEUMANN, VICTOR, Vasile Netea, *Conștiința originii comune și a unității naționale în istoria poporului român* (La conscience de l'origine commune de l'unité nationale dans l'histoire du peuple roumain), Bucarest, Éditions Albatros, 1980, 254 p., RRH, 20, nr. 1, 1981, 160—162. Vezi nr. 534.
578. OBERLÄNDER, H., Horst Fassel : *Traian Bratu și germanistica ieșeană* (Traian Bratu und die Jassyer Germanistik), Universitatea „Al. I. Cuza”, Iași, 1981, NL, 32, nr. 7, 1981, 114. Vezi nr. 566.
579. OBERLÄNDER, HANS, *Kontinuität in Lehre mit Forschung zum Band Horst Fassel : Traian Bratu și germanistica ieșeană* (Traian Bratu und die Jassyer Germanistik), Universitatea „Al. I. Cuza”, Iași, 1981, TribRom, 10, nr. 216, 1981, 12. Vezi nr. 566.
580. RIZESCU, I., Eugenio Coseriu, *Un précurseur méconnu de la syntaxe structurale : H. Tiktin*, în *Recherches de linguistique. Hommage à Maurice Leroy*, Éditions de l'Université de Bruxelles, 1980, p. 48—62, SCL, 32, nr. 1, 1981, 95—96.
581. SCHNEIDER, EDUARD, *Germanistik in der Moldau 150 jährige Tradition (Eine historische Darstellung Horst Fassels Traian Bratu și germanistica ieșeană*. Iași, 1981), NBZ, 25, nr. 5 831, 6 sep. 1981, 3. Vezi nr. 566.

582. SOARE GEORGESCU, AURA, Jan Urban Jarník, *Correspondență*. Ediție îngrijită și studiu introductiv de Tr. Ionescu-Nișcov, București, Editura Minerva („Documente literare”), 1980, XVIII + 395 p., LL, 1, 1981, 176. Vezi BRL, 23, 1980, nr. 502.
583. SUCIU, GHEORGHE, *Scrisori către Ion Bianu (I)*, Luceafărul, 24, nr. 12, 1981, 1, 7; (II), nr. 14, 1, 7 [vol. I—IV, Buc., 1975—1978]. Vezi BRL, 18, 1975, nr. 427, 23, 1980, nr. 566.
584. URSACHE, PETRU, *Retorică românească* [Antologie, de M. Frinculescu, Buc., 1980], Dialog, 13, nr. 3—4 (91—92), 1981, 11. Vezi BRL, 23, 1980, pr. 565.
585. VASILE, MARIAN, *Antologia retoricilor românești* [Retorică românească. Antologie, de Mircea Frinculescu, Buc., 1980], Luceafărul, 24, nr. 1, 1981, 3, 7. Vezi BRL, 23, 1980, nr. 565. VEZI și nr. 69, 103, 1037, 1039, 1040, 1041, 1043, 1044, 1045, 1046, 1047, 1048, 1049, 1050, 1051, 1052, 2276.

3. ISTORIA LIMBII

586. AVRAM, MIOARA, *Structura morfologică — mărturie incontestabilă a latinității limbii române*, LLR, 7, nr. 3, 1981, 3—6.
587. BĂRZU, LIGIA, *Citeva precizări privind istoria românilor reflectate în publicații de peste hotare* [despre articolele lui Andreas Jonas și Donald McKay din „Frankfurter Allgemeine Zeitung”], RI, 34, nr. 6, 1981, 1176—1183; version en français: *Quelques précisions sur l'histoire des Roumainstelle qu'elle se reflète dans des publications de l'étranger*, RR, 35, nr. 10—11—12, 1981, 190—200.
588. BERCA, OLIMPIA, BERCEA, LIVIUS PETRU, DASCĂLU, DOINA, DASCĂLU, CRIȘU, DORCESCU, EUGEN, FOARȚĂ, MARIA, FUNERIU, IONEL, VLĂDUȚ, DUMITRU, *Limba poetică și versificație în secolul al XIX-lea. Comparația, epiteiul. Sintaxa poetică. Simbolul — Pentru uzul studenților —*, Timișoara. TUT, 1981, 93 p. multigr. (Universitatea din Timișoara, Centrul de științe sociale. Colecțivul de lingvistică).
589. BINDER, PAVEL, *Semnificația veche a termenului munte pe baza datelor istorice (sec. XVI—XVIII)*, cu privire specială la Munții Cibinului, LR, 30, nr. 3, 1981, 237—243.
590. BOCȘAN, NICOLAE, *Interferențe culturale româno-străve în epoca luminilor*, Echinox, 12, nr. 8—9—10, 1980, 33.
591. BRÂNCUȘ, GRIGORE, *Considerații asupra lexicului autohton al limbii române*, București, [f. e.], 1980, 18 p. multigr. (Universitatea din București. Cursurile de vară și colocviile științifice, Brașov, 24 iulie — 19 august 1980).
592. BRÂNCUȘ, GRIGORE, *Elementele traco-dace și continuitatea românească*, TribRom, 10, nr. 207, 1981, 12.
593. BRÂNCUȘ, GRIGORE, *Observații generale asupra lexicului autohton al limbii române*, MȘSFLA, 2, 57—61. Vezi nr. 167.
594. BRÂNCUȘ, GR., *Semantica termenilor românești din substrat*, Sem, 211—215.
595. BREZEANU, STELIAN, *Cronica lui Anonymus și continuitatea românilor (I)*, Contemporanul, nr. 36, 1981, 5; (II), nr. 37, 4.
596. BULGĂR, GHEORGHE, *Limba latină și romanitatea noastră*, Flacăra, 30, nr. 27, 1981, 24.
597. CĂLINESCU, GEORGE, *Elementul latin* [din *Istoria literaturii române de la origini până în prezent*, Buc., 1940], TribRom, 10, nr. 207, 1981, 12.
598. CĂRĂBIȘ, V., *Despre „pierderea” limbii dacilor*, București, [f. e.], 1978, 56 p. multigr.; ediția a II-a, revăzută, București, [f. e.], 1980, 58 p. multigr. Vezi și nr. 706.
599. CHIVU, GH., *Stilul celor mai vechi texte științifice românești (1640—1780). II. Stilul textelor lingvistice*, LR, 30, nr. 1, 1981, 45—60; III. *Stilul textelor matematice*, nr. 2, 1981, 139—147; IV. *Stilul textelor medicale*, nr. 3, 1981, 221—231; V. *Stilul textelor filozofice*, nr. 5, 1981, 505—514. Vezi BRL, 23, 1980, nr. 614.
600. CIOBANU, FULVIA, *Din istoria exprimării complementului de agent în limba română: prepoziția de către*, SCL, 32, nr. 3, 1981, 295—298.
601. CIOBANU, GHEORGHE, *Limba de cult la români în lumina manuscriselor muzicale*, MB, 31, nr. 4—6, 1981, 485—499.
602. COMAN, ANA-MARIA, [Sub titlul comun: *Dacia în conștiința lumii moderne*; W. Tomaschek], A Ist, 27, nr. 3, 1981, 162. Vezi nr. 671.
603. CONDURACHI, EM., *La romanité orientale*, Lat., 147—157.

604. COPOIU, NICOLAE, „*Îmi place să semnalez că toate drumurile celor care gîndesc efectiv la problema originii limbii noastre duc — nu doar la Roma!, ci și la daci!*” [convorbire consemnată de Gavrilă Copil], Flacăra, **30**, nr. 39, 1981, 13.
605. COTEANU, I., *Doi termeni simbolici* : „fară” și „moș”, LLR, **7**, nr. 1, 1981, 4–5.
606. COTEANU, ION, *Istorie și limbă în vechiul spațiu carpato-dunărean*, Era socialistă, **61**, nr. 7, 1981, 33–36.
607. COTEANU, ION, *Originile limbii române*, București, EȘE, 1981, 67 [–68] p. Vezi și nr. 677, 680, 702, 721, 726.
608. COTEANU, ION, *Povestea limbii române*, TribRom, **10**, nr. 207, 1981, 4–5 ; English Version : *Brief Story of Romanian Language*, 10 ; deutsche Version : *Aus der Geschichte der rumänischen Sprache*, 11.
609. COTEANU, ION, *Structura și evoluția limbii române (de la origini pînă la 1880)*, [București], EARSR, 1981, 245 [–247] p. Vezi și nr. 678, 693, 700.
610. CRIȘAN, ION HORAȚIU, *Noi coordonate ale procesului romanizării și al formării poporului român* [résumé en français], Ziridava, **8**, 1977, 29–40.
611. CULMAN, MIHAI, *Cea mai veche mențiune tipărită a denumirii de Dacia*, MI, **15**, nr. 9, 1981, 33.
612. DAN, ILIE, *Cu privire la vocabularul latinesc al limbii române* [cu bibliografie], CRMSȘ, 43–52.
613. DAN, ILIE, *Le lexique latin du romain (Aspects particuliers)*, Lat., 169–176.
614. DERJAVIN, N. S., [Sub titlul comun : Dacia în conștiința lumii moderne] *Populația preslavă a peninsulei (Balcanice). Tracii și ilirii* [fragmente cu diferite subtitluri din *Istoria Bulgariei*, vol. I, Moscova-Leningrad, Editura Academiei de Științe a U.R.S.S., 1945], A1st, **27**, nr. 3, 1981, 175–206 [a se vedea mai ales fragmentul *Relații de limbă traco-slave*, 200–206].
615. DIMITRIU, C., *Observații privitoare la morfologia din unele texte românești. Substantivul și articolul* [cu 6 tabele în text și unul în afara textului ; English abstract], AUI, **26**, 1980, 65–82.
616. DRĂGOI, SABINA, *Lexicul economic de origine romanică în regulamentele organice*, CercLLS, **3**, 1981, 84–88.
617. ENĂCHIU-CMIHAI, VIORICA, *Geto-dacii (IV). Cîteva probleme în legătură cu substratul dac în limba română*, ConCom, nr. 3, 1980, 10–11.
618. ERFURT, JÜRGEN, *Zur Mentalität einer Generation. Untersuchung zum politisch-sozialen Wortschatz des Rumänischen und die Zeit der Vereinigung der Fürstentümer Moldau und Walachei*, RESEE, **18**, nr. 4, 1980, 653–654.
619. FASSEL, LUMINIȚA, *Les formes pronominales avec -ne en roumain et d'autres langues romanes*, RRL, **26**, nr. 2, 1981, 177–180.
620. FOARȚĂ, MARIA, *Structuri retorice transgramaticale (Sintaxa frazei culte în stilurile non-artistice. Secolul al XIX-lea)*, LL, 4, 1981, 534–542.
621. FRÂNCU, C., *Vechimea și răspîndirea unei inovații morfologice: verbul a eurge*, LL, 3, 1981, 331–339.
622. GHEȚIE, ION, ZGRAON, FLORENTINA, *Despre așa-numitele formații premorfologice din limba română veche* [pe marginea articolului lui Dragoș Moldovanu din AnL, **26**, 1977–1978], SCL, **32**, nr. 2, 1981, 179–181. Vezi BRL, **21**, 1978, nr. 487.
623. GOȚIA, ANTON, *Elemente de sintaxă a propoziției în limba română din secolul al XVII-lea* [English abstract], StUBB, **26**, nr. 2, 1981, 24–31.
624. GRAUR, AL., [Sub titlul comun : „Scurtă istorie a limbii române” alcătuită de oameni de știință participanți la ancheta noastră] *Îmbogățirea și strălucirea limbii* [anchetă realizată de Emil Udrescu], AlmSc, 88–90.
625. HAMP, ERIC P., *Autochthonous vatră* RRL, **26**, nr. 4, 1981, 315.
626. HAMP, ERIC, P., *The Chronology of a Cluster Type in Romanian*, RRL, **26**, nr. 5, 1981, 405–409.
627. HRISTEA, THEODOR, [La rubrica : Vorbiți și scrieți corect românește] *Latinitatea vocabularului românesc*, TribRom, **10**, nr. 216, 1981, 11.
628. ILIESCU, MARIA, *Din nou în legătură cu originea pronumelui demonstrativ dacoromână*, SCL, **32**, nr. 1, 1981, 29–31 ; Vezi BRL, [9], 1966/1967, nr. 182, 183.
629. ISTRATE, GAVRIL, [Sub titlul comun : „Scurtă istorie a limbii române” alcătuită de oameni de știință participanți la ancheta noastră] *O luptă seculară: păstrarea și cultivarea limbii* [anchetă realizată de Emil Udrescu], AlmSc, 85–87.
630. ISTRATE, GAVRIL, *Originea limbii române literare*, Iași, EJ, 1981, 301 [–302] p. [cu o anexă *Lucrările profesorului Gavril Istrate*. Repertoriul bibliografic întocmit de Carmen Gabriela Pamfil și Ioana Oprea, 281–299].

631. JANITSEK, E., *Despre apariția numelor duble în documentele românești în secolele XIII—XV*, SO, 2, 83—91.
632. LOMBARD, ALF, *Le destin de la latinité orientale* [interviu luat de Dorin Iancu], RR, 35, nr. 1, 1981, 142—146.
633. MANCAȘ, MIHAELA, *Evoluții ale stilului poetic românesc*, TribRom, 10, nr. 207, 1981, 7.
634. MIHĂILĂ, G., *Latino-greko-slavjanske zaimstvovanija v rumynskom jazyke do 1521 g.*, RRL, 26, nr. 1, 1981, 15—24.
635. MOCANU, MARIN Z., *Două tipuri de adaptare a neologismelor latino-romanice atestate în „Folețul Novel”* [résumé en français], SCL, 32, nr. 2, 1981, 159—163.
636. MOLDOVANU, DRAGOȘ, *Etapele diferențierii stilistice în proza românească veche*, LL, 3, 1981, 349—371.
637. MUNTEANU, ION, *Cel mai vechi text scris în limba română. Serisoarea lui Neacșu (29—30 iunie 1521)*, TribRom, 10, nr. 207, 1981, 4.
638. NANIA, ION, *Contribuții cu privire la viticultura geto-dacilor* [résumé en français], SCIEG, 3, 1980, 209—220.
639. NANIA, ION, *Doveri ale practicării viticulturii de către geto-daci, care atestă vechimea și continuitatea multimilenară a poporului nostru în spațiul carpato-danubiano-pontic* [résumé en français], SCIEG, 3, 1980, 607—613.
640. NICULESCU, ALEXANDRU, *Aspecte fonetice ale latinității limbii române — Probleme de cronologie relativă* —, MSSFLA, 2, 19—32.
641. NICULESCU, ALEXANDRU, [Sub titlul comun: „Scurtă istorie a limbii române” alcătuită de oameni de știință participanți la ancheta noastră] *Evoluția limbii culturii românești* [anchetă realizată de Emil Udrescu], AlmSc, 82—85.
642. NICULESCU, ALEXANDRU, [La rubrica: Limba noastră] *Integrarea neologismelor*, RLit, 14, nr. 15, 1981, 8.
643. NICULESCU, ALEXANDRU, [La rubrica: Limba noastră] *Normele neologismelor latino-romanice*, RLit, 14, nr. 7, 1981, 9.
644. NICULESCU, ALEXANDRU, *Originile romanității românești. Prolegomene la o istorie a limbii române*, București, [f. e.], 1980, 100 p. multigr. (Universitatea din București. Cursurile de vară și colocviile științifice, Brașov, 24 iulie — 19 august 1980). Vezi și nr. 728.
645. NICULESCU, ALEXANDRU, *Outline History of the Romanian Language*, București, ESE, 1981, 187 [—188] p.
646. NICULESCU, ALEXANDRU, *Romanitatea românească*, TribRom, 10, nr. 207, 1981, 6.
647. NICULESCU, ALEXANDRU, *Romanitatea românească și cultura latină (sec. XI—XIV)*, CL, 26, nr. 1, 1981, 17—25.
648. NICULESCU, ALEXANDRU, *Romanitatea românească și cultura latină în sec. XII—XV*, ANICED—A, 2, 1980, 249—253.
649. OALLDE, PETRU, *Necesitatea culturalizării naselor — argument hotărâtor în adoptarea ortografiei fonetice*, LR, 30, nr. 2, 1981, 109—118.
650. PĂTRUȚ, I., *Referitor la vechimea atestării românilor*, SCL, 32, nr. 1, 1981, 69—70.
651. PIRU, AL., *Istoria literaturii române de la început pînă azi*, București, EU, 1981, 582 [—583] p.
652. PLOAE HANGANU, MARIANA, *Evoluția semantică a lat. talis în limba română din perspectivă romanică*, LR, 30, nr. 1, 1981, 37—41.
653. POP, IOAN AUREL, *Considerații istorice asupra vocabularului politic din veacul alXVIII-lea în Șcheii Brașovului* [deutscher Zusammenfassung], Anlst Cluj-Napoca, 23, 1980, 224—235.
654. POPESCU, EMILIAN, *Continuitatea daco-romană. Procesul de formare a poporului român și a limbii române. Rolul creștinismului*, GB, 39, nr. 6—9, 1980, 573—587.
655. RIZA, ADRIAN, *Dialectica etnogenezei (I)*, Lucafărul, 24, nr. 45, 1981, 1, 7; (II), nr. 46, 6.
656. RIZA, ADRIAN, [La rubrica: Historia militans; sub titlul comun: Istorie prin fapte de limbă] *Moș, bacii, răzăși și structuri străvechi de organizare socială, Transilvania*, 10, nr. 1, 1981, 12—16; *Neam, stăpin și false etimologii; eomați și pileați (I)*, nr. 2, 9—10, (II), nr. 3, 11—15; *Autohtoni și barbari. Țările și pădurea*, nr. 4, 19—22; *Împrumuturi din limba maghiară în limba română*, nr. 6, 10—17; *Dacoromano-baltica (I)*, nr. 7, 9—11, (II), nr. 8, 50—51, (III), nr. 10, 40—45, (IV), nr. 11, 21—23, (V), nr. 12, 9—10.
657. RIZESCU, I., *Din istoria termenilor de intrudire: tată-tătine*, LR, 30, nr. 1, 1981, 43—44.
658. ROSETTI, A., *Le sort de lat. i accentué en roumain*, RRL, 26, nr. 2, 1981, 14. Vezi și nr. 663.

659. ROSETTI, A, *Slavo-romania. Considérations sur les rapports linguistiques slavo-roumains à l'époque la plus ancienne. II*, RRL, **26**, nr. 5, 1981, 411—413. Vezi BRL, **23**, 1980, nr. 698.
660. ROSETTI, A., *Sur la langue des daces et des gètes*, RRL, **26**, nr. 6, 1981, 499—501.
661. ROTARU, ION, *Literatura română veche*, București, EDP, 368 p. (Ministerul Educației și Învățământului. Universitatea București).
662. RUSSU, I. I., *Etnogeneza românilor. Fondul autohton traco-dacic și componenta latino-romanică*, București, EȘE, 1981, 466 [—467] p. Vezi și nr. 679, 690, 691, 703, 714, 716, 720, 722.
663. SAMPSON; RODNEY. *The Phonetic History of Stressed i in Romanian*, RRL, **26**, nr. 2, 1981, 125—133. Vezi nr. 658.
664. SÎRBU, VALERIU, *Considerații privind tipologia și terminologia ceramică locală din sec. IX—XI, zona Dunării de jos* [cu 3 planșe; résumé en français], SC—Focșani, **3**, 1980, 89—109.
665. SLUȘANSCHI, DAN, *Perspective noi asupra cercetării latinității medii privitoare la teritoriul fării noastre*, RA, **58**, vol. 43, 1981, 362—363.
666. SLUȘANSCHI, DAN, *Substratul daco-moesian al limbii române*, LR, **30**, nr. 4, 1981, 339—342.
667. TAMÁS, ILDIKÓ, IOANI, MONICA, *Crearea și evoluția terminologiei științifice românești*, CPLM, **2**, 234—238.
668. TEAHA, TEOFIL, *Lat. arēna în română și în celelalte limbi romanice*, ANICED—A, **2**, 1980, 163—179.
669. TEAHA, TEOFIL, *Lat. tela — element de continuitate și de unitate în istoria culturii populare românești* [résumé en français], ANICED—A, **3**, 1981, 403—423.
670. TEODOR, DAN GH., *Probleme actuale ale etnogenezei poporului român* [résumé en français], AnIst Iași, **17**, 1980, 105—115.
671. TOMASCHEK, W. [Sub titlul comun: Dacia în conștiința lumii moderne] *Vestigii ale limbii dace* [din *Les restes de la langue dace* par le dr. ... professeur. Extrait du Musée, Louvain, Typographie de Charles Peeters, 1883], A Ist, **27**, nr. 3, 1981, 163—174. Vezi și nr. 602.
672. TUDOR, DUMITRU, *Contribuții la problema romanizării în Dacia Inferior* [résumé en français], AO, **1**, 1981, 59—66.
673. VRABIE, EMIL, *Linguistic Aspects of the Question of the Romanian's Continuity in Dacia. A Critical Study* [pe marginea lucrărilor lui André Du Nay, *The Early History of the Romanian Language*, Lake Bluff, Illinois, Jupiter Press, 1977, 275 p. și *The Daco-Rumanian Theory of Continuity: Origins of the Rumanian Nation and Language* din volumul *Transylvania and the Theory of Daco-Roman-Rumanian Continuity*, Cleveland, Ohio, Committee of Transylvania, Inc., 1980, p. 9—31], RRL, **26**, nr. 3, 1981, 213—262.
674. ZAMFIRESCU, DAN, *Contribuții la istoria literaturii române vechi*, București, EȘE, 1981, 461 [—463] p. Vezi și nr. 712, 729.
675. ZUGUN, PETRU, *Cîteva precizări* [răspuns la recenziile lui Iorgu Iordan din LR, **26**, nr. 5, 1977 la articolul *Argumente ale continuității limbii și poporului român* din *Cronica*, **12**, nr. 35, 1977], LR, **30**, nr. 3, 1981, 289—290. Vezi BRL, **20**, 1977, nr. 42, 573.
676. * * * „Creșterea limbii românești și-a patriei cinstire”. „Scurtă istorie a limbii române” alcătuită de oameni de știință participanți la ancheta noastră [realizată de Emil Udrescu], AlmSc, 81—82.
VEZI și nr. 167, 188, 856, 862, 886, 899, 1033, 1133, 1161, 1195, 1231, 1250, 1391, 1428, 1513, 1629, 1649, 1651, 1667, 1901, 2019, 2021, 2022, 2024, 2026, 2085, 2672, 2694.

R e c e n z i i

677. BĂLAN, ION DODU, *Originile limbii române* [de I. Coteanu, Buc., 1981], IB, **28**, nr. 8559, 10 apr. 1981, 1. Vezi nr. 607.
678. BĂRBOI, CONSTANȚA, *O carte necesară și așteptată* [I. Coteanu, *Structura și evoluția limbii române*, Buc., 1981], ÎnvlitEhn, **29**, nr. 9, 1981, 39. Vezi nr. 609.
679. BOIA, LUCIA, *O problemă istoriografică. Etnogeneza românilor* [de I. I. Russu, Buc., 1981], Contemporanul, nr. 51, 1981, 7. Vezi nr. 662.
680. BOTTA, SABIN, Ion Coteanu, *Originile limbii române* [Buc., 1981], CRom, **2**, nr. 4, 1981, 48. Vezi nr. 607.

681. BULGĂR, GHEORGHE, *Istorie, limbă, cultură* [G. Ivănescu, *Istoria limbii române*, Iași, 1980], *Scinteia*, 51, nr. 12136, 27 aug. 1981, 4. Vezi BRL, 23, 1980, nr. 659.
682. BULGĂR, GH., Klaus Bochmann, *Der politisch-soziale Wortschatz des Rumänischen von 1821 bis 1850*, Akademie Verlag, Berlin, 1979, 221 pag., AUBILLR, 30, 1981, 152 — 155.
683. BULGĂR, GH., *Repere ale modernizării culturii și limbii naționale* [Klaus Bochmann, *Der politisch-soziale Wortschatz des Rumänischen von 1821 bis 1850*, Berlin, 1979], *Steaua*, 32, nr. 9, 1981, 13.
684. CAZACU, B., Al. Andriescu, *Limba presei românești în secolul al XIX-lea*, Iași, Editura Junimea, 1979, 204 p., SCL, 32, nr. 2, 1981, 185 — 187. Vezi BRL, 22, 1979, nr. 446.
685. CUNESCU, GHEORGHE, G. Mihăilă, *Cultură și literatură română veche în context european — Studii și texte*, București, Editura științifică și enciclopedică, 1979, 430 p., BO, 97, nr. 9 — 12, 1979, 1272 — 1275. Vezi BRL, 22, 1979, nr. 484.
686. DIACON, V., G. Mihăilă, *Cultură și literatură română veche în context european*, Editura științifică și enciclopedică, București, 1979, 430 p., MMS, 55, nr. 9 — 12, 1979, 768 — 771. Vezi BRL, 22, 1979, nr. 484.
687. DIACONESCU, MIHAIL, *Cultura românească în lume. Argumentele lexicului* [Klaus Bochmann, *Der politisch-soziale Wortschatz des Rumänischen von 1821 bis 1850*, Berlin, 1979], *Luceafărul*, 24, nr. 42, 1981, 8.
688. DICU, PAUL I., *O carte a continuității* [D. Protase, *Autohtonii în Dacia. Vol. I. Dacia romană*, Buc., 1980], *Argeș*, 16, nr. 1, 1981, 6. Vezi BRL, 23, 1980, nr. 690.
689. ENEA, TINCA, Gheorghe Mihăilă, *Cultură și literatură română veche în context european. Studii și texte*, București, Editura științifică și enciclopedică, 1979, AnIst Iași, 17, 1980, 792 — 794. Vezi BRL, 22, 1979, nr. 484.
690. FRANGA, LIVIU, *Une nouvelle histoire des origines de la langue et du peuple roumains* [I. I. Russu, *Etnogeneza românilor*, Buc., 1981], *RR*, 35, nr. 10 — 11 — 12, 1981, 219 — 223. Vezi nr. 662.
691. GIOSU, ȘTEFAN, *Etnogeneza românilor* [de I. I. Russu, Buc., 1981], *Cronica*, 16, nr. 47, 1981, 7. Vezi nr. 662.
692. GOROVEI, ȘTEFAN S., Nicolae Stoicescu, *Continuitatea românilor*, București, Ed. științifică și enciclopedică, 1980, 246 p., AnIst Iași, 18, 1981, 768 — 769. Vezi BRL, 23, 1980, nr. 718.
693. GRAUR, AL., [Sub titlul comun: Contribuții la istoria spirituală a poporului român. Direcții prioritare în cercetarea specialiștilor noștri din domeniul lingvisticii; I. Coteanu, *Structura și evoluția limbii române de la origini până azi*, Buc., 1981], *Contemporanul*, nr. 44, 1981, 8. Vezi nr. 609.
694. GRAUR, AL., [La rubrica: Limba noastră] *Limbă și cultură* [de Doina David], *Timișoara*, 1980], *RLit*, 14, nr. 14, 1981, 9. Vezi BRL, 23, 1980, nr. 629.
695. GRAUR, AL., *Studii de limba română* [Giuliano Bonfante, *Studi romeni*, Roma, 1973], *SCL*, 32, nr. 4, 1981, 429.
696. GRAUR, AL., [La rubrica: Limba noastră] *Vocabularul politic* [Klaus Bochmann, *Der politisch-soziale Wortschatz des Rumänischen von 1821 bis 1850*, Berlin, 1979], *RLit*, 14, nr. 10, 1981, 9.
697. GYÉMÁNT, LADISLAU, Klaus Bochmann, *Der politisch-soziale Wortschatz des Rumänischen von 1821 bis 1850*, Berlin 1979, 221 p., AnIst Cluj-Napoca, 24, 1981, 456 — 458.
698. HRISTEA, THEODOR, *O istorie a limbii române* [de G. Ivănescu, Iași, 1980], *TribRom*, 10, nr. 208, 1981, 4. Vezi BRL, 23, 1980, nr. 659.
699. I. D., G. Mihăilă: *Cultură și literatură română veche în context european* (Editura științifică și enciclopedică, București, 1979), *Forum*, 21, nr. 9, 1979, 93. Vezi BRL, 22, 1979, nr. 484.
700. IONESCU, EMIL, *Ce ne propune profesorul Ion Coteanu* [*Structura și evoluția limbii române de la origini până azi*, Buc., 1981], *Flacăra*, 30, nr. 47, 1981, 17. Vezi nr. 609.
701. IORDAN, IORGU, G. Ivănescu, *Istoria limbii române*. Iași, Editura Junimea, 1980, XVI + 766 p., *LR*, 30, nr. 1, 1981, 89 — 90. Vezi BRL, 23, 1980, nr. 659.
702. IORDAN, IORGU, Ion Coteanu, *Originile limbii române* [Buc., 1981], *VR*, 34, nr. 8, 1981, 72 — 75. Vezi nr. 607.
703. IORGULESCU, MIRCEA, *Lucrări enciclopedice* [*Dicționarul bibliografic al calendarelor și almanahurilor românești* de Gerogeta și Nicolin Răduică, Buc., 1981; I. I. Russu, *Etnogeneza românilor*, Buc., 1981], *RLib*, 39, nr. 11453, 26 aug. 1981, 2. Vezi nr. 662, 1284.

704. KELEMEN, BELA, Ion Gheție, *Istoria limbii române literare. Privire sintetică*, Editura științifică și enciclopedică, București, 1978, NyIK, **23**, nr. 2, 1979, 233–234. Vezi BRL, **21**, 1978, nr. 554.
705. LĂUDAT, I. D., N. Cartoian, *Istoria literaturii române vechi* [Buc., 1980], *Cronica*, **16**, nr. 2, 1981, 4. Vezi BRL, **23**, 1980, nr. 608.
706. LĂUDAT, I. D., V. Cărăbiș, *Despre „pierderea” limbii dacilor*, *MMS*, **56**, nr. 6–8, 1980, 639–643. Vezi nr. 598.
707. LEMNY, ȘTEFAN, Al. Andriescu, *Limba presei românești în secolul al XIX-lea*, Iași, Ed. „Junimea”, 1979, 204 p., *AnIst Iași*, **17**, 1980, 816–817. Vezi BRL, **22**, 1979, nr. 446.
708. LICA, VASILE, Ligia Bârză, *Continuitatea creației materiale și spirituale a poporului român pe teritoriul fostei Dacii*, București, Ed. Academiei R.S.R., 1979, 110 p., *AnIst Iași*, **17**, 1980, 713–716. Vezi BRL, **23**, 1980, nr. 608.
709. MICU, EUGEN, G. Ivănescu, *Istoria limbii române*. Editura Junimea, 1980, Ramuri, **32**, nr. 23, 1981, 3. Vezi BRL, **23**, 1980, nr. 659.
710. MIHĂESCU, H., Ariton Vraciu, *Limba dacogeților* (La langue des Daco-Gètes), Ed. „Facla”, Timișoara, 1980, 218 p., *RESEE*, **19**, nr. 1, 1981, 195. Vezi BRL, **23**, 1980, nr. 728.
711. MIHĂESCU, HARALAMBIE, G. Ivănescu, *Istoria limbii române* (Histoire de la langue roumaine), Ed. „Junimea”, Iași, 1980, XVI + 766 p., *RESEE*, **19**, nr. 2, 1981, 391–394. Vezi BRL, **23**, 1980, nr. 659.
712. MITIȘ, ADRIAN, Dan Zamfirescu : *Contribuții la istoria literaturii române vechi* (Editura științifică și enciclopedică, 1981, 464 p.), *Forum*, **23**, nr. 4, 1981, coperta III. Vezi nr. 674.
713. MITREA, IOAN, *Continuitatea românilor* [de N. Stoicescu, Buc., 1980], *Ateneu*, **13**, nr. 1, 1981, 15. Vezi BRL, **23**, 1980, nr. 718.
714. NEUMANN, VICTOR, I. I. Russu, *Etnogeneza românilor* [Buc., 1981], *Tribuna*, **25**, nr. 34, 1981, 8. Vezi nr. 662.
715. NICULESCU, ADRIAN, *O lucrare de istorie de cea mai mare actualitate* [Ligia Birzu, *Continuitatea creației materiale și spirituale a poporului român pe teritoriul fostei Dacii*, Buc., 1979], *UC*, **23**, nr. 1, 1980, 10. Vezi BRL, **23**, 1980, nr. 598.
716. NICULESCU, ALEXANDRU, *Etnogeneza românilor* [de I. I. Russu, Buc., 1981], *RLit*, **14**, nr. 36, 1981, 12–13.
717. OPREA, IOAN, *O carte fundamentală pentru cultura românească* [G. Ivănescu, *Istoria limbii române*, Iași, 1980], *Dialog*, **11**, nr. 77–78, 1980, 7. Vezi BRL, **23**, 1980, nr. 659.
718. PAMFIL, VIORICA, G. Ivănescu, *Istoria limbii române*, Iași, Editura Junimea, 1980, 766 p., *CL*, **26**, nr. 1, 1981, 85–89. Vezi BRL, **23**, 1980, nr. 659.
719. POPESCU, PETRU DUMITRU, Nicolae Stoicescu : *Continuitatea românilor* (Editura științifică și enciclopedică) [Buc., 1980], *Contemporanul*, nr. 6, 1981, 13. Vezi BRL, **23**, 1980, nr. 718.
720. RIZA, ADRIAN, *L'ethnogénèse des roumains* [de I. I. Russu, Buc., 1981] *AR*, **4**, nr. 31, 1981, 11. Vezi nr. 662.
721. ROSETTI, AL., *Originile limbii române* [de I. Coteanu, Buc., 1981], *RLit*, **14**, nr. 7, 1981, 7. Vezi nr. 607.
722. SCHUSTER-STEIN, P., I. I. Russu : *Etnogeneza românilor. Fondul autohton traco-dacic și componenta latino-romanică* (Die Ethnogenese der Rumänen. Das trakisch-dakische Substrat und die lateinisch-romanische Komponente) [Buc., 1981], *NL*, **32**, nr. 11, 1981, 117. Vezi nr. 662.
723. SECHE, LUIZA, *Istoria limbii române*. G. Ivănescu, Iași, Edit. Junimea, 1980, 766 p., *CNSI*, nr. 2, 1981, 37–40. Vezi BRL, **23**, 1980, nr. 659.
724. SIMONESCU, DAN, *Nicolae Cartoian (1883–1944) (Istoria literaturii române vechi)* [Buc., 1981], *RomBooks*, nr. 1, 1981, 31. Vezi BRL, **23**, 1980, nr. 608.
725. ȘERBAN, FELICIA, Klaus Bochmann, *Der politisch-soziale Wortschatz des Rumänischen von 1821 bis 1850*, Berlin, Akademie Verlag, 1979, 221, p., *CL*, **26**, nr. 2, 1981, 233–234.
726. TABARCEA, CEZAR, Ion Coteanu, *Originile limbii române*, București, Editura științifică și enciclopedică, 1981, 67 p., *LL*, **2**, 1981, 315–316. Vezi nr. 607.
727. TH. M., Adolf Armbruster, *Dacoromano-Saxonica. Cronicari români despre sași. Români în cronică săsească* (Dacoromano-Saxonica. Rumänische Chroniken über die Sachsen. Die Rumänen in den sächsischen Chroniken), București, Editura științifică și enciclopedică, 1980, 496 Seiten, *FVL*, **24**, nr. 1, 1981, 132–133. Vezi BRL, **23**, 1980, nr. 590.

728. ȚĂRĂLUNGĂ, ECATERINA, Alexandru Niculescu : „*Orignile romanității românești. Prolegomene la o istorie a limbii române*” (Editată de Universitatea din București), Contemporanul, nr. 22, 1981, 12. Vezi nr. 644.
729. UNGHEANU, M., *Iradiația literaturii vechi* [Dan Zamfirescu, *Contribuții la istoria literaturii române vechi*, Buc., 1981], Luceafărul, 24, nr. 50, 1981, 1, 4. Vezi nr. 674.
730. VAIDA, S., Nicolae Stoicescu : *Continuitatea românilor. Privire istoriografică. Istoricul problemei, dovezile continuității*, Editura științifică și enciclopedică [Buc., 1980], Contemporanul, nr. 7, 1981, 4. Vezi BRL, 23, 1980, nr. 718.
731. VASILESCU-CAPSALI, N., *Noi, tracii. We, Thracians* [de I. C. Drăgan, vol. II, Roma, 1980], RomBooks, nr. 1, 1981, 15. Vezi BRL, 23, 1980, nr. 2093.
732. VASILIU, GABRIEL, Alexandru Niculescu, *Individualitatea limbii române între limbile romanice* [vol. 2], Editura științifică și enciclopedică, București, 1978, 333 l., NyIK, 24, nr. 1, 1980, 122. Vezi BRL, 22, 1979, nr. 580.
733. VELCULESCU, CĂTĂLINA, Nicolae Cartoian, *Istoria literaturii române vechi* (Histoire de la littérature roumaine ancienne), II-e édition. Postface et bibliographies finales. par Dan Simonescu. Préface de Dan Zamfirescu, Ed. Minerva, Bucarest, 1980, 589 p., RESEE, 19, nr. 1, 1981, 630–631. Vezi BRL, 23, 1980, nr. 608.
734. VOICESCU, CONSTANTIN, Ligia Bârză, *Continuitatea creației materiale și spirituale a poporului român pe teritoriul fostei Dacii*, Biblioteca de arheologie, XXXVII, Editura Academiei R. S. România, București, 1979, 110 p., BO, 98, nr. 7–8, 1980, 876–879. Vezi BRL, 23, 1980, nr. 598.
735. ZUB, AL., Adolf Armbruster, *Dacoromano-saxonica. Cronicari români despre sași. Români în cronică săsească*, București, Ed. științifică și enciclopedică, 1980, 491 p., AnIst Iași, 18, 1981, 777–778. Vezi BRL, 23, 1980, nr. 590.
736. * * * Adolf Armbruster, *Dacoromano-saxonica* [Buc., 1980], V.u.K., 32, nr. 9, 1980, 21. Vezi BRL, 23, 1980, nr. 590.
737. * * * *Etnogeneza românilor* [de I. I. Russu, Buc., 1981], CRom, 2, nr. 8, 1981, 44. Vezi nr. 662.
738. * * * *Littérature roumaine ancienne* [N. Cartoian, *Istoria literaturii române vechi*, Buc., 1980], Roum., nr. 4, 1981, 62. Vezi BRL, 23, 1980, nr. 608. VEZI și nr. 577, 1245, 2025, 2100, 2103, 2112.

4. DIALECTOLOGIE

a. Generalități

739. CARAGIU MARIOȚEANU, MATIDLDA, *Dialectele limbii române*, TribRom, 10, nr. 207, 1981, 6. VEZI și nr. 127, 151.

b. Graiurile dacoromâne

740. AVRAM, ANDREI, *Probleme actuale ale fonologiei graiurilor românești* [résumé en français], ANICED–A, 3, 1981, 333–340.
741. BLAJOVICI, TRAIAN, *Subdialectele nord-vestice ale României*, ME, 104–107.
742. COHUȚ, CORNELIA, *Asupra nazalității vocalelor în graiurile dacoromâne* [résumé en français], SCL, 32, nr. 4, 1981, 387–393.
743. FRĂȚILĂ, V., *Morfologia graiului pe valea inferioară a Tîrnavelor (II)* [résumé en français; deutscher Zusammenfassung], AUT, 18, 1980, 15–27. Vezi BRL, 23, 1980, nr. 787.
744. GHEȚIE, ION, *Concordanțe între graiurile din Muntenia și Crișana* [résumé en français], SCL, 32, nr. 5, 1981, 479–486.
745. HARTULAR, ANCA, *Modificări ale claselor flexionare substantivale în graiurile oltenesti* [cu o hartă; résumé en français], ANICED–A, 3, 1981, 371–379.
746. ILIESCU, MARIA, *Sistemul deicticelor în graiurile oltenesti* [résumé en français], AO, 1, 1981, 253–255.
747. MAILAND, OSZKÁR, *Poezii populare românești din Transilvania*, București, EM, 1981, 130 [–131] p.
748. MARIAN, SIMION FLOREA, *Legende istorice din Bucovina*. Ediție îngrijită cu note și studiu introductiv de Paul Leu, [Iași], EJ, 1981, XXVIII + 195 p.
749. MARIN, MARIA, *Graiuri „închise”, graiuri „deschise” în contextul unor arii considerate arhaice* [résumé en français], ANICED–A, 3, 1981, 349–357.

750. MARINESCU, BOGDAN, *Țara Hașegului — vatră lingvistică, martor al continuității*, ANICED—A, 2, 1980, 181—191.
751. MEDAN, VIRGIL, *Folclorul copiilor*, Cluj-Napoca, [f. e.], 1980, 328 p. (Comitetul de cultură și educație socialistă al județului Cluj. Centrul de îndrumare a creației populare și a mișcării artistice de masă. Inspectoratul școlar județean. Consiliul județean al organizației pionierilor).
752. NEAGOE, VICTORELA, *În legătură cu structura actuală a subdialectului bănățean* [cu 4 hărți; résumé en français], ANICED—A, 3, 1981, 359—369.
753. NICHITA, IOANA, *Efectele factorilor de dinamică socială asupra comportamentului verbal al locuitorilor unei comune din zona Capitalei* [résumé en français], ANICED—A, 3, 1981, 391—402.
754. PAPAHAĞI, TACHE, *Grai, folklor, etnografie*. Ediție și prefață de Valeriu Rusu. București, EM, 1981, 730 p.
755. PETRIȘOR, MARIN, *Graiul din nord-vestul Olteniei* [cu 16 hărți interpretative în afara textului, la p. 296—298], ȘM, 6—7, 1981, 195—200.
756. PETRIȘOR, MARIN, *Sinonimia lexicală în graiul bufenilor, ca rezultat al contactului dialectal* [résumé en français], AUC, 8, 1980, 25—28.
757. POPESCU, RADU SP., *Asupra unor forme dialectale de imperfect* [résumé en français], AUC, 8, 1980, 41—43.
758. POPESCU-ROTARU, ELENA TAMARA, *Cîteva constatări asupra morfologiei graiului din Tîrlești (jud. Mehedinți)*, ȘM, 6—7, 1981, 251—254.
759. ROBEA, MIHAIL M., *Basme, snoave, legende și povestiri populare — Folclor din Valea Vîlsanului — Argeș —*, București, [f. e.], 1979, 213 [—215] p. (Societatea literară „Relief românesc”).
760. ROSETTI, A., *Sur la palatalisation des labiales en roumain* [pe marginea articolului lui Andrei Avram din „Revue de linguistique romane”, 44, 1980, p. 245—246], CLTA, 18, nr. 1, 1981, 3.
761. RUSU, VALERIU, *Contribuția graiurilor populare la formarea „stilului românesc” în creația materială și spirituală*, ANICED—A, 2, 1980, 7—14.
762. RUSU, VALERIU, *Folclorul în cercelare monografică*, Săptămîna, nr. 551, 1981, 7.
763. RUSU, VALERIU, *Peisajul dialectal românesc și ritmurile dezvoltării economico-sociale și politice a țării* [résumé en français], ANICED—A, 3, 1981, 327—331.
764. SARAMANDU, NICOLAE, LĂZĂRESCU, PAUL, *Graiul din Dobrogea — dovadă a continuității și permanenței* [cu 9 hărți], ANICED—A, 2, 1980, 203—226.
765. TIUGAN, MARILENA, *The Depalatalization of k and ğ in the Speech of Bucharest City Community* [cu 9 diagrame], RRL, 26, nr. 2, 1981, 113—118.
766. TODORAN, ROMULUS, *Note de morfologie dialectală. 1. O schimbare prin atracție. 2. Cîteva forme simple de mai mult ca perfect* [cu o hartă; résumé en français], CL, 26, nr. 2, 1981, 181—185.
767. TURCOLEȚ, ADRIAN, *Observații asupra rostirii șuierătoarelor în graiurile dacoromâne* [cu 4 hărți în afară de text; résumé en français], AUI, 26, 1980, 55—64.
768. * * * *Antologie de folclor dobrogean*. Introducere și texte selectate de prof. Florea Alexandru, Constanța, [f. e.], 1980, 312 p. (Inspectoratul școlar județean. Casa corpului didactic Constanța. Societatea de Științe Filologice din R.S. România, Filiala Constanța). Vezi și nr. 777.
769. * * * *Legende populare românești. I*. Ediție critică și studiu introductiv de Tony Brill. Prefață de Ion Dodu Bălan, București, EM, 1981, 472 [—474] (*Ediții critice de folclor — Genuri*).
770. * * * *Micul Atlas lingvistic român. Partea II (ALRM II)*. Serie nouă. Vol. IV. Întocmit de Institutul de lingvistică și istorie literară al Universității „Babeș-Bolyai” din Cluj-Napoca. Redactor principal: Ioan Pătruț. Redactori: Doina Grecu, Ion Mării, Rodica Orza. Cartografi: Ștefan Poenaru, Maria Gombos. A. *Substantivul. B. Articolul. C. Adjectivul. D. Pronumele. E. Numeralul. F. Verbul. G. Adverbul. H. Prepoziția. I. Conjuncția*, București, EARSR, 1981, 24 p. + hărțile 1315—1714. VEZI și nr. 93, 95, 125, 150, 151, 288, 289, 325, 362, 664, 669, 1076, 1089, 1106, 1108, 1114, 1118, 1120, 1121, 1131, 1140, 1141, 1142, 1162, 1164, 1172, 1174, 1175, 1195, 1363, 1385, 1417, 1454, 1622, 1623, 1625, 1629, 1639, 1640, 1641, 1667, 1675.

Recenzii

771. BIDIAN, VIORELA, *Noul Atlas lingvistic român pe regiuni — Oltenia*, vol. IV, de dr. Teofil Teaha, dr. Ion Ionică, dr. Valeriu Rusu, București, Editura Academiei Republicii

- Socialiste România, 1980, XII + 304 p., CL, 26, nr. 1, 1981, 83–85. Vezi BRL, 23, 1980, nr. 804.
772. DUMISTRĂCEL, STELIAN, *Etnolingvistică și psihologie populară [Noul Atlas lingvistic pe regiuni. Olenia*, vol. IV, Buc., 1980], Luceafărul, 24, nr. 32, 1981, 1. Vezi BRL, 23, 1980, nr. 804.
773. FOCII, ADRIAN, Grigore G. Tocilescu, Christea N. Țapu : „*Materialuri folcloristice*”, I [Buc., 1980], Scnteia, 50, nr. 12 104, 23 iul. 1981, 4. Vezi BRL, 23, 1980, nr. 795.
774. MIHĂESCU, HARALAMBIE, *Noul Atlas lingvistic român pe regiuni* (Le nouveau atlas linguistique roumain par régions). *Banat I*, sous la direction de Petru Neiescu par Eugen Beltechi, Ioan Faiciuc, Nicolae Mocanu, Ed. Academiei, Bucarest, 1980, XXXV + 174 p., RESEE, 19, nr. 1, 1981, 197–198. Vezi BRL, 23, 1980, nr. 802.
775. NEGREANU, C., Grigore G. Tocilescu, Christea N. Țapu, *Materialuri folcloristice*, vol. I. Ediție critică și studiu introductiv de Iordan Datcu, București, Editura Minerva, 1980, XLIV + 450 p., LL, 1, 1981, 174–176. Vezi BRL, 23, 1980, nr. 795.
776. NICULESCU, ALEXANDRU, *Banatul lingvistic [Noul Atlas lingvistic român pe regiuni. Banat*, vol. I, Buc., 1980], RLit, 14, nr. 25, 1981, 13. Vezi BRL, 23, 1980, nr. 802.
777. OLTEANU, A. GH., Florea Alexandru, *Antologie de folclor dobrogean*. Introducere și texte selectate, Constanța, 1980, 312 p., LL, 2, 1981, 312–314. Vezi nr. 768.
778. PĂTRUȚ, I., *Noul Atlas lingvistic român pe regiuni — Banat I*. Sub conducerea lui Petru Neiescu de Eugen Beltechi, Ioan Faiciuc, Nicolae Mocanu, Editura Academiei Republicii Socialiste România, 1980, XXXII + 174 p. (cuprinde 7 hărți introductive, CXVI hărți interpretative + [broșura] *Date despre localități și informatori*, 154 p., CL, 26, nr. 2, 1981, 217–219. Vezi BRL, 23, 1980, nr. 802, 803.
779. ZUB, AL., Grigore G. Tocilescu, Christea N. Țapu, *Materialuri folcloristice*. I. ediție critică și studiu introductiv de Iordan Datcu, București, Editura „Minerva”, 1980, XLIV + 449 p., AnIst Iași, 18, 1981, 763–764. Vezi BRL, 23, 1980, nr. 795. VEZI și nr. 1095, 1096, 1097, 1099, 1100.

c. Aromână

780. CÂNDROVEANU, HRISTU, *Trei balade aromâne (Pe motive folclorice)*, București, EIC, 1980, 56 p.
781. EMINESCU, MIHAI, *Luțiafirlu*. Pri grailu armănescu di Ioan Cutova, București, EL, 1980, 59 p. Vezi și nr. 789.
782. EMINESCU, M., *Poezii. Puizii*. Ediție româno-aromână. Ediție de Chirata Iorgoveanu. Transpuneri de Chirata Iorgoveanu, Ioan Cutova, Costa Gulin și George Perdicchi, București, EM, 1981, 335 [–336] p. Vezi și nr. 784, 785.
783. PĂRĂU, STELUȚA, *Observații cu privire la trei basme aromânești [deutscher Zusammenfassung]*, Peuce, 4, 1977, 493–496. VEZI și nr. 739.

Recenzii

784. CÂNDROVEANU, HRISTU, *Eminescu în transpunere aromână [Poezii. Puizii]*, Buc., 1981], Luceafărul, 24, nr. 29, 1981, 3. Vezi nr. 782.
785. DIACONESCU, IOANA, *Mihai Eminescu în aromână [Poezii. Puizii]*, Buc., 1981], RLit, 14, nr. 28, 1981, 8. Vezi nr. 782.
786. ORZA, RODICA, Elena Scărlătou, *Relațiile lingvistice ale aromânilor cu slavii de sud. Cuvinte de origine slavă*, București, Editura Litera, 1980, 189 p., CL, 26, nr. 2, 1981, 229–231. Vezi BRL, 23, 1980, nr. 813.
787. PĂTRUȚ, I., Elena Scărlătou, *Relațiile lingvistice ale aromânilor cu slavii de sud. Cuvinte de origine slavă*, București, Editura Litera, 1980, 189 p., CL, 26, nr. 2, 1981, 232–233. Vezi BRL, 23, 1980, nr. 813.
788. SARAMANDU, NICOLAE, Elena Scărlătou, *Relații lingvistice ale aromânilor cu slavii de sud. Linguistic Relations of Macedonian Romanians to Southern Slavs*, RomBooks, nr. 2, 1981, 26–27. Vezi BRL, 23, 1980, nr. 813.
789. SARAMANDU, NICOLAE, Mihai Eminescu, *Luțiafirlu*. Pri grailu armănescu di Ioan Cutova. *The Evening Star*. In Macedo-Romanian by Ioan Cutova, RomBooks, nr. 2, 1981, 27. Vezi nr. 781. VEZI și nr. 739.

d. Istroromână

VEZI nr. 739.

c. Meglenoromână

VEZI nr. 739.

f. Româna peste hotare

790. AUGEROT, JAMES E., *Nu există un alt popor mai prietenos decât românii* [interviu realizat de Aurel Sasu], *Echinox*, **13**, nr. 6-7, 1981, 12-13.
791. BABEU, DOINA, *Limba română la Universitatea din Praga*, *FS*, **9**, nr. 3, 1981, 13.
792. BELCHITĂ HARTULAR, ANCA, *Particularități ale românei din America*, *TribRom*, **10**, nr. 207, 1981, 2.
793. BOCHMANN, KLAUS, *Interesse für das Rumänische. Gespräch mit dem Rumänisten Professor Dr. ... von der Karl Mark Universität Leipzig* [convorbire consemnată de Emmerich Reichrath], *NW*, **32**, nr. 9 807, 29 noi. 1980, 4.
794. BULGĂR, GH., *Interferențe franco-române la Lyon*, *Flacăra*, **30**, nr. 29, 1981, 16-17.
795. BULGĂR, GHEORGHE, *Lectoratele de limbă și cultură română*, *Geneze*, 1975, 13, 23.
796. BULGĂR, GH., *Lucrări recente despre limba și literatura română publicate în Franța* [H. Guiter, *Morphologie statistique et comparaison des langues romanes*, „Revue de linguistique romane”, 1/1979 (1980); Jacques Goudet, *La romanité orientale*, „Dacoromania”, III/1979; Hélène Combes-Lenz, *Stéréotypie dans la poésie épique roumaine*, teză de doctorat, Universitatea din Strașbourg], *LL*, **3**, 1981, 431-434.
797. ISTRATE, GHEORGHE, *Limba română în lume*, *TribRom*, **10**, nr. 207, 1981, 2.
798. RĂDULESCU, GH., *Limba română la Viena*, *TribRom*, **10**, nr. 207, 1981, 2.
799. ȘUTEU, FLORA, *Eugenio Coseriu și istoria cunoașterii românei în Europa apuseană*, *SCL*, **32**, nr. 6, 1981, 637-639.

VEZI și nr. 254, 1632.

5. FILOLOGIE

800. ACHIM, SILVIU, *Calendar istoric 1982*, *AlmSc*, 284-285.
801. ALECSANDRI, V., *Opere. VII. Teatru*. Text ales și stabilit, note și comentarii de Georgeta Rădulescu-Dulgheru. Indice și glosar de Gheorghe Chivu, București, EM, 1981, 1310 [-1311] p. (Serifiori români).
802. ALICU, GRAȚIANA, *Circulația cărții vechi românești în județul Cluj (III)*, *AMN*, **17**, 1980, 769-784. Vezi *BRL*, **23**, 1980, nr. 827, **22**, 1979, nr. 573.
803. ANTON, MONICA MARIA, POPTOLECAN, XENIA, *Contribuții la circulația tipăriturilor vechi blăjene în perioada 1838-1840*, *Biblioteca*, nr. 4, 1981, 27-28.
804. ARION, GEORGE, *O reeditare imperios necesară: Diplome maramureșene*, *Flacăra*, **30**, nr. 27, 1981, 21.
805. BACÎRU, LIVIA, *Un ex-libris autograf al lui Antim Ivireanul* [English abstract; résumé en français], *BU*, 225-228.
806. BARBU-BUCUR, SEBASTIAN, *Filotei sin Agăi Jipei, Psaltiehe românească. I. Căta-vaster*, București, 1981, EM, 1981, XIV [-XVI] + 513 [-516] p. (Izvoare ale muzicii românești).
807. BĂLAN, IOANICHIE, *Circulația Scării Sfintului Ioan Scărarul în manuscrise românești* [cu o anexă], *BO*, **98**, nr. 7-8, 1980, 857-865.
808. BĂLAN, IOANICHIE, *Circulația Lavsăconului și Limonarului în manuscrise românești*, *BO*, **97**, nr. 9-12, 1979, 1188-1192.
809. BĂLAN, IOANICHIE, *Pateric românesc ce cuprinde viața și cuvintele unor cuvioși Părinți ce s-au nevoit în mănăstirile românești. Secolele XIV-XX*. Tipărit cu binecuvântarea Prea Fericitului Părinte Iustin, Patriarhul Bisericii Ortodoxe Române, București, Editura Institutului Biblic și de Misiune al Bisericii Ortodoxe Române, 1980, 735 [-736] p. [cu bibliografie și indice; English abstract; résumé en français; deutscher Zusammenfassung; περίληψη στα ελληνικά].
810. BĂRNUȚIU, ELENA, *Cartea veche românească din sec. XVIII în județul Satu Mare*. Catalog selectiv, [Satu Mare], [f. c.], [1980], 40 p. cu facsimile (Muzeul județean Satu Mare. Oficiul județean pentru patrimoniul cultural național).
811. BHOSE, AMITA, *From Badhisattva to Ioasaf, A Historic and Comparative Study*, *RITL*, **30**, nr. 2, 1980, 223-231.
812. BICA, CRISTINA, *Tipăriturile românești vechi existente în biblioteca Bathhyaneum din Alba Iulia (Catalog)* [cu 5 facsimile; résumé en français], *Apulum*, **18**, 1980, 233-251.
813. BOCȘAN, NICOLAE, *Contribuții la Bibliografia românească veche 1770-1830* [English abstract; résumé en français], *BU*, 365-373.

814. BODINGER, MARTIN, *Cartea românească veche în colecțiile Bibliotecii Centrale Universitare din Iași. Catalog adnotat (Cărți rare și prețioase — Vd. 3)*, Iași, [f. e.], 1976, 467 p. (Biblioteca Centrală Universitară „M. Eminescu” Iași. Serviciul bibliografic) [cu indice, bibliografie și anexe]. Vezi și nr. 983, 1 002 și BRL, 20, 1977, nr. 636.
815. BOGDAN, DAMIAN P., *Despre unele tipărituri vechi românești și străine* [résumé en français], RMM, 18, nr. 3, 1981, 44–49.
816. BRAICU, DOINA, *Un exemplar valoros al „Evangheliei” de la București, 1682, dăruit de Șerban Cantacuzino bisericii ortodoxe din Tilișca* [cu 4 fascimile], MA, 25, nr. 7–9, 1980, 752–759.
817. BRAICU, DOINA, BUNEA, VICTOR, *Cartea veche românească din secolele XVI–XVII în colecțiile Arhiepiscopiei Sibiului, Sibiu*, Editura Centrului Metropolitan Sibiu, 1980, 165 [–167] p. Vezi și nr. 970.
818. BUCUR, DORICA, *Perioada coreliană și rolul cultural al cărții românești tipărite la Brașov în a doua jumătate a secolului al XVI-lea*, MA, 26, nr. 4–6, 1981, 322–330.
819. BUȘE, CONSTANTIN, *Les villes roumaines — foyers culturels du sud-est européen au XVIII-e et XIX-e siècles*, RRH, 20, nr. 3, 1981, 469–483.
820. BUZESCU, M., *Proloage la Pidalionul tipărit la mănăstirea Neamț*, BO, 98, nr. 1–2, 1980, 216–225.
821. CAMARIANO, NESTOR, *Rhigas Velestinlis complètement et corrections concernant sa vie et son activité (I)*, RESEE, 18, nr. 4, 1980, 687–719; *(II)*, 19, nr. 1, 1981, 41–69.
822. CAMARIANO-CIORAN, ARIADNA, *Parénèses byzantines dans les pays roumains*, EtByz, 117–133.
823. CANTEMIR, DIMITRIE, *Hronicul vechimei a romano-moldovlahilor*. Text ales și stabilit, tabel cronologic, prefață și note de Stela Toma, București, EAL, 1981, LVI + 216 p. (Lyceum. Texte comentate). Vezi și nr. 997.
824. CANTEMIR, TRAIAN, *Ieromonahul Teodosie, copist și versificator*, MO, 33, nr. 1–3, 1981, 122–124.
825. CÂNDEA, VIRGIL, *Cel mai vechi manuscris Alecsandri*, RLit, 14, nr. 41, 1981, 8.
826. CÂNDEA, VIRGIL, *Românii în conștiința europeană*, Lumea, 14, nr. 1, 1981, 38–40.
827. CERNOVODEANU, PAUL, VĂTĂMANU, NICOLAE, *„Alegerile lui Ippocras” — prima traducere în românește a „Aforismelor” lui Hipocrate* [cu 4 fascimile și glosar], TVM, 111–181.
828. CHIȚIMIA, I. C., *Urme probabile ale unei vechi traduceri din latină în Psaltirea Scheiană*, RITL, 30, nr. 2, 1981, 151–156.
829. CIUCĂ, MARCEL DUMITRU, *Adevărata identitate a lui Zilot Românul. Confirmarea unei ipoteze de acum 100 de ani*, Manuscriptum, 11, nr. 3, 1980, 167–173. Vezi nr. 939, BRL, 12, 1969/1970, nr. 674.
830. CIUCĂ, MARCEL DUMITRU, *Cine a fost Zilot Românul?*, MI, 15, nr. 6, 1981, 42–44. Vezi nr. 939.
831. CÎNDA, ANA, *Circulația cărții vechi românești în Sălaj*, ME, 221–226.
832. CÎNDEA, IONEL, *Însemnări pe cartea veche românească din patrimoniul județului Vrancea* [résumé français], SC–Focșani, 2, 1979, 245–253.
833. CÎRSTOIU, CORNEL, *Tipărirea Cronicii lui Șincai*, Ramuri, 18, nr. 9, 1981, 15.
834. COLTA, ELENA RODICA, *Vechi tipărituri românești în județul Arad* [cu 5 fascimile; résumé français], Ziridava, 12, 1980, 715–758.
835. CONSTANTINESCU, RADU, *Historia destructionis Trojae a lui Guido delle Colonne într-o veche traducere românească*, RITL, 27, 1978, nr. 5–21.
836. CONSTANTINESCU, RADU, *O veche predică transilvăneană despre cinstirea sfințelor icoane* [ms. BAŢ 4687, datat 1555–1645], MB, 27, nr. 7–9, 1978, 479–486.
837. DEMÉNY, L., *L’imprimerie de Bucarest au XVI-e siècle. Quelques précisions nécessaires*, RRH, 20, nr. 4, 1981, 667–672.
838. DIACON, V., *Arhimandritul Eufrosin Poteca și preocupările sale de cultură românească*, MMS, 55, nr. 7–8, 1979, 563–572.
839. DIACONESCU, ILIE GH., *Noi observații privind un vechi Evangheliar [din 1574, al lui Radu din Mănăești, aflat la British Museum; cu un facsimil în afară de text]*, BO, 98, nr. 3–4, 1980, 510–514.
840. DIANU, ION, *Mitropolitul Varlaam clitor de scriere și carte românească*, GB, 40, nr. 1–2, 1981, 81–103.
841. DOSOFTEI, *Pomenirea preacuvioasei Maicii noastre Paraschivei, carea au adus-o răpăsoatul în bună credință Ioan I Vasiliie Voievoda, domnul de Țara Moldovei, în zilele*

- domniei sale, din Țarigrad, cu mare nevoie și cheltuală nenumărată, s-au așezat svintele ei moști în slăvita sa beserică la Tria Svetitele în Iaș, în strana cea mare [text editat, cu un glosar, de N. A. Ursu], MMS, 55, nr. 9-12, 1979, 227-228.
842. DOSOFTEI, *Pomenirea Svinților slăviș de Dumnezău cununaș și-nocma ca Apostolii, mari împăraș Constantin și maică-sa Elena* [text editat, cu un glosar, de N. A. Ursu], MMS, 56, nr. 6-8, 1980, 611-612.
843. DOSOFTEI, *Pomenirea svintului slăvit și-n tot lăudat Apostol Andrei pârvozan, adecă tntăi chemat* [text editat, cu un glosar, de N. A. Ursu], MMS, 55, nr. 9-12, 1979, 784-785.
844. DOSOFTEI, *Prepodobnicul și de Dumnezău purtătoriul părintele nostru Atanasie* [text editat, cu un glosar, de N. A. Ursu], MMS, 55, nr. 7-8, 1979, 560-562.
845. DUDAȘ, FLORIAN, *Cazania lui Varlaam în vestul Transilvaniei. Precuvintarea a Înalt Prea Sfințitului Mitropolit dr. Nicolae Corneanu. Argument de prof. dr. doc. Dan Simonescu, Timișoara, Editura Mitropoliei Banatului, 1979, 270 p. + 50 p. ilustrații. Vezi și nr. 995, 1016.*
846. DUDAȘ, FLORIAN, *Mărturii rotacizante maramureșene pe un exemplar al Cazaniei lui Varlaam*, MA, 24, nr. 10-12, 1979, 923-925.
847. DUDAȘ, FLORIAN, *Vechile tipărituri românești din Biblioteca Episcopiei Ortodoxe a Oradei (1567-1830)*, ME, 191-205.
848. DUMITRIU-SNAGOV, ION, *Catalogul manuscriselor românești din Biblioteca Apostolica Vaticana* [résumé en français], RI, 34, nr. 5, 1981, 959-972.
849. DUȚU, ALEXANDRU, *European Intellectual Movements and Modernization of Romanian Culture*, București, EARSR, 1981, 191 [-192] p. (*Bibliotheca Historica Romaniae. Studies*, 64).
850. DUȚU, ALEXANDRU, *Rumänischen Übersetzer und Leser von Ritterbüchern (1750-1850)*, Synthesis, 8, 1981, 59-65.
851. FLOCA, IOAN N., *Pravila lui Vasile Lupu*, ST, 32, nr. 7-10, 1980, 620-637.
852. FLORESCU, AURELIA, *Contribuții la „Bibliografia românească veche”: un Acatist tipărit la Râmnic între 1737-1738* [cu 2 facsimile], MO, 32, nr. 3-6, 1980, 491-494.
853. FURDUI, TITUS, *Tipărituri românești din Biblioteca Academiei R.S.R., Filiala Cluj-Napoca, provenite din biblioteca personală a lui Timotei Cipariu* [cu 4 planșe în afară de text și o anexă; deutscher Zusammenfassung], AMP, 4, 1980, 788-806.
854. FURDUI, TITUS, *Tipărituri românești vechi din zona baimăreană aflate în fondurile Bibliotecii Academiei R.S.R., Filiala Cluj-Napoca* [English abstract], AMP, 4, 1980, 769-784.
855. GĂȚEIU, MONICA, STOICESCU, NICOLAE, *Însemnare despre o ctitorie cantacuzinească necunoscută* [cu 2 facsimile], RMMON, 19, nr. 1, 1981, 55-57.
856. GEORGESCU, MAGDALENA, *Cea mai veche listă cu nume românești de plante* [cu 4 figuri], LR, 30, nr. 1, 1981, 13-21.
857. GEORGESCU, VALENTIN, *Remarques sur la publication des sources byzantines de l'histoire de la Roumanie de l'ancien droit roumain (XIV^e-XIX^e ss.)*, ÉtByz, 95-116.
858. GHEORGHIU, EMIL, *„Memoria de taină” a lui St. V. Episcopescu* [cu o anexă], TVM, 1981, 303-330.
859. GHEORGHIU, EMIL, MIHAI, FILOFTEIA, *Calendare și gromovnice de interes educativ sanitar*, TVM, 195-199.
860. GHETIE, ION, *În legătură cu localizarea maramureșeană a textelor rotacizante* [Al. Rosetti, *Istoria limbii române. I. De la origini pînă în secolul al XVII-lea*, ed. a II-a, Buc., Editura Academiei, 1978], LR, 30, nr. 1, 1981, 85-86. Vezi BRL, 21, 1978, nr. 600.
861. GHETIE, ION, *În legătură cu Predica românească din 1608 a lui Franciscus Lovas* [pe marginea articolului lui G. Piccillo de la nr. 905], SCL, 32, nr. 6, 1981, 651-652.
862. GHETIE, ION, *Maramureșul și textele rotacizante*, LR, 30, nr. 2, 1981, 155-164.
863. GHETIE, ION, *Din nou despre grafiile de tipul adaudze, tradze din Psaltirile Hurmuzachi și Scheiană* [pe marginea articolului lui A. Avram din SCL, 30, nr. 3, 1979], LR, 30, nr. 2, 1981, 303-304. Vezi BRL, 22, 1979, nr. 450, și 21, 1978, nr. 707.
864. HAȚEGANU, LUCIA, *Cărți didactice românești din secolul al XIX-lea în Biblioteca Muzeului de Literatură și Artă din Alba Iulia. II* [cu 11 facsimile și o anexă; résumé en français], Apulum, 18, 1980, 339-353.
865. HESS, GERHART, *Un document roumain inconnu ayant trait aux „Fêtes latines de Montpellier” de 1878*, Lat., 255-262.
866. HOLBAN, THEODOR, *Documente de la răzeșii din Moldova*, MMS, 56, nr. 6-8, 1980, 628-633.

867. IONESCU, I., *Traduceri din opera Sfintului Vasile cel Mare în manuscrisele românești din Biblioteca Academiei Republicii Socialiste România* [cu 3 facsimile], GB, **38**, nr. 7—8, 1979, 737—756.
868. IONESCU, I., *Trei sute de ani de la tipărirea Psaltirii în proză de Mitropolitului Dosoftei (1680—1980)*, GB, **39**, nr. 10—12, 1980, 836—845.
869. IONESCU, ION, *Trei sute de ani de la tipărirea Liturghierului de Mitropolitul Dosoftei 1679—1979* [cu 4 facsimile], GB, **38**, nr. 9—10, 1979, 995—1015.
870. ISPAS, SABINA, „Cărțile populare” ale românilor și narațiunea folclorică. *Vechime și circulație*, ANICED—A, **2**, 1980, 267—279.
871. IVANIUC, FLORENȚA, *Documente românești în arhive străine. Partea I* [cu o anexă], BO, **97**, nr. 5—6, 1979, 768—775; (*Partea a II-a*), nr. 7—8, 1057—1066.
872. JIANU, MAGDA, *Un valoros document de istoriografie românească veche* [manuscris miscelaneu de la 1740—1750; cu 2 facsimile; résumé en français], Hierasus, **1**, 373—380.
873. K[LISURAC], Č. Č., *Dositej*, BN, **38**, nr. 3659, 1981, 4.
874. LACKNER, RICHARD, *Bemerkungen über die rumänische Druckfassung des Volksbuches Bertoldo*, RITL, **30**, nr. 2, 1981, 207—218.
875. LIVEZEANU, DAN, *Documente de la Athos privitoare la cîteva mănăstiri din Moldova (1617—1766)* [cu 2 facsimile în afară de text și o anexă], BO, **98**, nr. 5—6, 1980, 629—635.
876. LUPAN, DOINA, *Circulația tipăriturilor de la Bălgrad în cele trei provincii românești și contribuția lor la realizarea unității spirituale a românilor* [résumé en français], Apulum, **18**, 1980, 265—270.
877. MARIN, ALEXE, *Moș Pătru sau învățătorul de sat. Convorbiri asupra mecanicii*. Introducere, comentarii și traducere de Ștefan Bălan și Igor Ivanov, București, EARSR, 128 p. [résumé en français]. Vezi și nr. 1009.
878. MARIN, DINUȚA, *Noi variante ale „Mioriței” publicate în „Revista noastră”. I*, RN, **10**, nr. 76—77—78, 1981, 1274.
879. MARINOIU, COSTEA, *Istoria cărții vîlcene. Sec. XVII—XVIII*, Craiova, SR, 1981, 138 [—139] p. + VIII planșe cu ilustrații. Vezi și nr. 966.
880. MAZILU, DAN HORIA, *Texte antice și lecturi medievale. Marginalii la Istoria surpării Troadei*, RITL, **30**, nr. 1, 1981, 233—247.
881. MAZILU, DAN HORIA, *Post-scriptum la istoria „Alexandriei” românești*, AUBELLS, **29**, nr. 1, 1980, 79—82.
882. MĂRZA, EVA, *Circulația cărții vechi românești pe valea Gâlzii (jud. Alba)* [cu 2 grafice], MA, **26**, nr. 1—3, 1981, 43—54.
883. MĂRZA, EVA, *Patrimoniul de carte românească veche în colecții din Alba Iulia (Considerații generale)* [résumé français], Apulum, **18**, 1980, 225—231.
884. MĂRZA, IACOB, TATAI BALTĂ, CORNEL, *Răspîndirea tipăriturilor românești vechi în Transilvania (mijl. sec. al XVII-lea — primele decenii ale sec. al XIX-lea) în lumina unui material arhivistice* [deutscher Zusammenfassung], AMN, **17**, 1980, 759—786.
885. MIHAIL, PAUL, *Alte acte românești de la Constantinopol (VI)*, AnIst Iași, **18**, 1981, 659—665. Vezi BRL, **13**, 1970/1971, nr. 929, **23**, 1980, nr. 902, **19**, 1976, nr. 560.
886. MIHĂESCU, DORU, *Cronografele românești (Cu privire specială asupra tipului Donovici) II*, MSSFLA, **2**, 127—165. Vezi BRL, **23**, 1980, nr. 903.
887. MIHĂESCU, DORU, *La plus ancienne synthèse roumaine des cronographes néo-grecs vénitiens du XVII^e siècle (II)*, RESEE, **19**, nr. 1, 1981, 109—131; (*III*), nr. 2, 355—367. Vezi BRL, **23**, 1980, nr. 904.
888. MIHĂILĂ, G., *Gîndire politică și expresie literară în Învățăturile lui Neagoe Basarab*, RITL, **30**, nr. 2, 1981, 163—169.
889. MIOC, VASILE, *Lecții de astronomie în opera cronicarului bănățean Nicolae Stoica de Hațeg*, RI, **34**, nr. 7, 1981, 1349—1358.
890. MIRCEA, IOAN, *Rationes typographicae a 1^o decembris 1807 usque 1^m maji 1818. Un deceniu de activitate a tipografiei din Blaj* [résumé en français], Apulum, **10**, 1980, 297—306.
891. NEGUȚ, MARIANA, *Un document inédit de la Șerban Cantacuzino — 1682* [résumé en français], Mousaios, **2**, 1978, 34—40.
892. NETEA, VASILE, *Dosoftei, trei sute de ani de la tipărirea „Psaltirei” româno-slave*, Rev UNESCO, **22**, nr. 3, 1980, 272—276.
893. NETEA, VASILE, *Legături între românii din Bihor și Sătmar și cei din estul Carpaților*, ME, 108—115.

894. NICOLESCU, A. F., RĂDULESCU, GH., *La 275 de ani de la înființarea tipografiei vll-cene. Rîmnicu Vilcea, vechi centru tipografic*, MO, **32**, nr. 3-6, 1980, 487-491.
895. NUSSBÄCHER, GERNOT, *Ein Beispiel rumänisch-sächsischen Kulturbeziehungen. 400 Jahre seit dem Erscheinen der „Evangelie cu învățătură“ von Coresi, KarpRund*, **14**, nr. 26, 1981, 6.
896. NUSSBÄCHER, GERNOT, *Tipăriturile lui Coresi*, BLA, **2**, 1981, 15-18.
897. OLTEAN, VASILE, *Diaconul Coresi. Cu prilejul a 400 de ani de la tipărirea Cazaniei*, MA, **26**, nr. 4-6, 1981, 313-321.
898. OLTEAN, VASILE, *Tiparul lui Coresi*, Astra, **16**, nr. 2, 1981, 1, 12.
899. ONU, LIVIU, *Substituiri lexicale determinate contextual*, SCL, **32**, nr.1, 1981, 63-67.
900. OPRÎȘIU, MIRCEA, *Impressum Cibinii. XVI*, Transilvania, **10**, nr. 5, 1981, 38-39. Vezi BRL, **23**, 1980, nr. 926.
901. PAVEL, EUGEN, *Considerații asupra tipăriturilor bălgrădene de la sfîrșitul secolului al XVII-lea* [résumé en français], CL, **26**, nr. 2, 1981, 187-197.
902. PAVEL, LELIA, *Doă documente feudale din colecția muzeală sătească din comuna Costești (jud. Vrancea)* [cu 2 facsimile în afară de text; résumé en français], SC - Focșani, **2**, 1979, 241-244.
903. PĂLTĂNEA, PAUL, *Un exemplar din vodevilul Un rămășag de V. Alecsandri cu completări autografe*, LL, **1**, 1981, 85-97.
904. PICCILLO, GIUSEPPE, *A proposito del ms. romaneo Marsili 61 attribuito allo Stolnic Constantin Cantacuzino (sec. XVII)*, SCL, **32**, nr. 5, 1981, 503-519.
905. PICCILLO, GIUSEPPE, *Despre predica românească ținută la Roma în 1608 de Franciscus Lovas - Note lingvistice*, SCL, **32**, nr. 2, 1981, 173-177. Vezi nr. 861.
906. PISTRUI, CHIRIL, *101 manuscrise din Transilvania sec. XII-XVII* [nr. 85-89], BO, **99**, nr. 1-2, 1981, 123-136. Vezi BRL, **22**, 1979, nr. 627.
907. PITEȘTEANU, GHERASIM, *Cartea ca mijloc de afirmare națională și propășire națională în gîndirea și opera episcopului Chesarie al Rîmnicului*, MO, **33**, nr. 4-6, 1981, 284-287.
908. PLĂMĂDEALĂ, ANTONIE, *Stolnicul Constantin Cantacuzino în istoria și cultura românească*, BO, **98**, nr. 5-6, 1980, 636-655.
909. POPA, AT., NEAGA, M., *Monumente de limbă și literatură veche: Codicele sibian și Cazania de la Cluj, sec. al XVII-lea* [cu un tablou comparativ], MA, **26**, nr. 7-9, 1981, 521-532.
910. POPA, MIRCEA, *Manuscrise românești în bibliotecile budapestane*, AnIst Cluj-Napoca, **23**, 1980, 457-485.
911. POPESCU, RODICA, *Tipărituri de la Bălgrad în colecțiile Bibliotecii Academiei R.S.R.* [cu 4 anexe și 2 facsimile; résumé en français], Apulum, **18**, 1980, 253-264.
912. POPESCU, VIOLETA, *200 de ani de la prima tipăritură în limba română*, UC, **22**, nr. 3-4, 1979, 8.
913. PORCESCU, SCARLAT, „Cronica românilor” de Gh. Șincai tipărită pentru întâia oară la Iași [1853], MMS, **56**, nr. 6-8, 1980, 617-622.
914. PORCESU, SCARLAT, „Psaltirea de-nțales” Iași, 1680, MMS, **56**, nr. 6-8, 1980, 605-610.
915. PUȘCĂLĂU, A., *Învățătura Svîntă, adică a dumnezeștii Svintei Liturghii* [cu un glosar], MMS, **55**, nr. 7-8, 1979, 601-602.
916. RADOSLAV, DORU, *Copii manuscrise ale „Cazaniei” lui Varlaam - 1643 în nord-vestul Transilvaniei* [English abstract], StUBBHist, **25**, nr. 2, 1980, 15-21.
917. RADU, PETRE, ONCIULESCU, DIMITRIE, *Primul compendiu de pedagogie și metodică în limba română 1775/86*. Volumele I-II. Ediție - textul slav-german cu variate versiuni românești în facsimile - studiu introductiv, note și glosar de . . . Timișoara, Casa corpului didactic, I: 1979, 388 p.; II: 1980, 444 p. [cu bibliografie; English abstract; résumé en français; deutscher Zusammenfassung; pyccкое peзюме; srpskohrvatsko rezime]. Vezi și nr. 996.
918. RĂDUȚIU, AUREL, GYÉMÁNT, LADISLAU, *Repertoriul actelor oficiale privind Transilvania tipărite în limba română 1701-1847*, București, EȘE, 1981, 351 p. + 16 facsimile în afară de text. Vezi și nr. 971, 998, 999, 1006.
919. RIZESCU, I., *Un cvadricentenar monument lingvistic [Pravila ritorului Lucaci]*, Contemporanul, nr. 43, 1981, 8-9.
920. RÎPĂ-BUICLIU, DAN, *Contribuții privind cartea românească veche (1786-1828)* [cu 2 facsimile; résumé en français], Potaisa, **2**, 1980, 205-214.
921. RÎPĂ-BUICLIU, DAN, *Gramatica latină a lui Gregorius Molnar. Contribuția la Bibliografia românească veche* [résumé en français], AMN, **17**, 1980, 537-544.

922. ROSETTI, AL., *Observații asupra textului și limbii Psaltirii Hurmuzaki*, SCL, **32**, nr. 5, 1981, 521–528.
923. RUSU, M. N., *Coresiana*, Astra, **16**, nr. 1, 1981, 1, 2.
924. SIMONESCU, DAN, *Tezaurul cuvintului tipărit*, Contemporanul, nr. 37, 1981, 1.
925. SION, ION T., *Cîteva documente tecucene*, AnIst Iași, **18**, 1980, 639–657.
926. STANCA, VASILE, *Manuserise transilvănene inedite din secolul al XVIII-lea* [résumé français], Apulum, **18**, 1980, 291–296.
927. STĂNCIULESCU-BÎRDA, ALEX., *Letopisețul Cantacuzinesc — Varianta Căldărușani — (Variantă inedită)* [I], BO, **98**, nr. 5–6, 1980, 656–662; [II], **99**, nr. 1–2, 1981, 144–174.
928. STĂNULEȚ, C-TIN, *Prefață la cartea Învățătura despre șapte taine a episcopului Damaschin al Rîmnicului, Rîmnic 1724*, BO, **98**, nr. 5–6, 1980, 676–677.
929. STĂNULEȚ, C-TIN, *Dosofteiu, Dumnedăiasea Liturghie, Iași, 1679. „Cuvintu depreună cătră toată seminția rumâniască”*, BO, **98**, nr. 5–6, 1980, 677.
930. STĂNULEȚ, CONSTANTIN, *Din predosloviile cărților noastre bisericești. Predoslovia Mineiului pe luna ianuarie al episcopului Chesarie al Rîmnicului*, BO, **98**, nr. 1–2, 1980, 167–172.
931. STĂNULEȚ, C-TIN, *Prefața la Bueoavna tipărită de episcopul Grigorie al Rîmnicului la anul 1749*, BO, **98**, nr. 3–4, 1980, 521–522.
932. STOICA DE HAȚEG, NICOLAE, *Cronica Banatului*. Studiu introductiv, ediție, glosar și indice de Damaschin Mioc. Ediția a II-a revăzută, Timișoara, EF, 1981, 372 p. [cu bibliografie]. Vezi și nr. 973.
933. ȘERBĂNESCU, NICULAE, *Trei sute de ani de la tipărirea la Iași a „Psaltirii de-nfăles a sfîntului împărat David” de către mitropolitul Dosoftei al Moldovei 1680 — 11 aprilie — 1980*, BO, **98**, nr. 11–12, 1980, 1159.
934. ȘERBĂNESCU, NICULAE, *Un cărturar iluminist muntean din secolul al XVIII-lea: Episcopul Chesarie al Rîmnicului (26 dec. 1713 — 9 ian. 1780)*, BO, **99**, nr. 1–2, 1981, 87–106.
935. ȘESAN, M., *Prima carte românească de pedagogie*, MA, **26**, nr. 4–6, 1981, 435–436.
936. THEDOR, N., *Despre tipărirea cărților românești vechi*, MO, **32**, nr. 1–3, 1980, 111–116.
937. TINCULESCU, DOINA, VĂTAFU-GĂITAN, SILVIA, *Documente din timpul domniei lui Șerban Cantacuzino* [cu anexe; résumé en français], RA, **58**, vol. 43, nr. 1, 1981, 50–64.
938. TOMA, STELA, *Probleme ale studierii vechilor texte românești în alfabet latin*, RITL, **30**, nr. 2, 1981, 157–162.
939. URSU, N. A., *Din nou despre adevăratul nume al lui Zilot Românul* [pe marginea articolelor lui Marcel Dumitru Ciucă de la nr. 829, 830], Cronica, **16**, nr. 31, 1981, 5.
940. URSU, N. A., *Paternitatea abecedarului atribuit lui Gheorghe Lazăr*, Cronica, **16**, nr. 16, 1981, 8.
941. URSU, N. A., *Paternitatea unor traduceri atribuite grămaticului Staicu de la Tîrgoviște* [cu 4 facsimile], LR, **30**, nr. 5, 1981, 515–528.
942. URSU, N. A., *Un cărturar puțin cunoscut de la mijlocul secolului al XVII-lea: Daniil Andrean Panoneanu*, Cronica, **16**, nr. 43, 1981, 5, 8.
943. VĂTAFU, MIHAI, *Documente moldovenești din secolele XVII–XIX*, AnIst Iași, **18**, 1981, 667–672.
944. VELCIU, DUMITRU, *Noi considerații privind autorul Izvodului Tudose Dubău* [résumé en français], RI, **34**, nr. 9, 1981, 1669–1685.
945. VELCULESCU, CĂTĂLINA, „Alexandria” aus dem Sicht von Neagoe Basarab und Antonio de Guevara, Synthesis, **8**, 1981, 105–111.
946. VELCULESCU, CĂTĂLINA, *Les copistes de Transylvania et les apologues de Barlaam*, RESEE, **19**, nr. 4, 1981, 737–749.
947. VELCULESCU, CĂTĂLINA, *Slavonic and Romanian Versions of the Collection of Texts entitled “Prologue”*, RESEE, **19**, nr. 2, 1981, 369–378.
948. VELCULESCU, CĂTĂLINA, *Varianta românească a unor pagini de Athanasius Kircher*, RITL, **30**, nr. 4, 1981, 567–572.
949. VELCULESCU, CĂTĂLINA, *Village Mentality and Written Culture*, RESEE, **18**, nr. 4, 1980, 636–646.
950. * * * *Codicele Voroneșean*. Ediție critică, studiu filologic și studiu lingvistic de Mariana Costinescu, București, EM, 1981, 488 p. + 86 p. cu 172 de facsimile [cu indice de cuvinte] (Universitatea din București. Institutul de lingvistică) (Ediții critice).
951. * * * *Coresi (1510? — 1531) — 400 de ani de la nașterea tipografului umanist* — [cu un facsimil și bibliografie], AnivCult, **19**, nr. 2, 1981, 323–351.

952. * * * *Documenta Romaniae Historica. B. Țara Românească. Volumul IV. (1536 – 1550).* Volumul întocmit în cadrul seminarului de paleografie slavă condus de Damaschin Mioc, București, EARSR, 1981, XXXIII + 429 [–431] p. (Academia de Științe Sociale și Politice a Republicii Socialiste România. Institutul de istorie „Nicolae Iorga”) [cu indice onomastic și de cuvinte; 20 fotocopii și rezumatul documentelor; résumé des documents].
953. * * * *Liturghier cuprinzând dumnezeieștile liturghii ale sfinților noștri părinți: Ioan Gură de Aur, Vasile cel Mare și liturghia celor mai înainte sfințite, precum și rînduiala vecerniei, utreniei, dumnezeieștii proscomidii, liturghiei cu arhieru, ca și altele de trebuință la sfînta slujbă în biserică.* Tipărit cu aprobarea Sintului Sinod și cu binecuvîntarea și osîrdia Prea Fericitului Iustin, Patriarhul Bisericii Ortodoxe Române, București, Editura Institutului Biblic și de Misiune al Bisericii Ortodoxe Române, 1980, 480 p.
954. * * * *Mărturii ale trecutului. Album de documente.* Coordonator: Ionel Gal. Album de documente întocmit de Maria Soveja, Ioana Burlacu, Ioan Opreș, București, [f. e.], 1981, 238 p. (Direcția Generală a Arhivelor Statului. Comitetul Culturii și Educației Socialiste).
955. * * * *Tiparul sălăjean. File de istorie.* Autori: Valentin Dărăban, Doru E. Goron, Ioan Lăpușan, Ionel Penea, Zalău, [f. e.], 1980, 127 [–129] p. (I. P. Cluj. Tipografia Zalău. Arhivele Statului. Filiala Sălaj – Zalău) [vezi mai ales capitolul *Tiparul – act de cultură și civilizație*]. Vezi și nr. 1013.
956. * * * *Tipărituri românești. 1539 – 1750 existente la Brașov – Catalog –* Lucrare elaborată în cadrul compartimentului de informare bibliografică de către Monica Tatușescu cu concursul colectivului: Elisabeta Marin și Gernot Nussbächer (Arhivele Statului), Vasile Oltean (Muzeul Schei), Marianne Siegmund (Muzeul județean). Coordonator: Mariana Iova, redactor principal, Biblioteca Centrală de Stat a Republicii Socialiste România, Brașov, [f. e.], 1981, 201 [–202] p. (Comitetul județean pentru cultură și educație socialistă. Biblioteca județeană Brașov). Vezi și nr. 968. VEZI și nr. 3, 107, 141, 165, 590, 635, 637, 661, 674, 1034, 1284, 1391, 1428, 1633, 1634, 1636, 1656, 1669, 1815, 1835, 1923, 1969, 1975, 1981, 1990, 1999.

Recenzii

957. ANGHELESCU, MIRCEA, *Romanische Volksbücher. Ausgewählt, herausgegeben und übersetzt von Felix Karlinger unter Mitarbeit Irmgard Lackner, Darmstadt, Wiss. Buchgesellschaft, 1978, 350 p., LL, 2, 1981, 314 – 315.*
958. ANGHELESCU, MIRCEA, *Eminescu journaliste [Opere, vol. IX, Buc., 1980], Roum, nr. 2, 1981, 54. Vezi BRL, 23, 1980, nr. 872.*
959. BALACCIU, JANA, [Sub titlul comun: Contribuții la istoria spirituală a poporului român. Direcții prioritare în cercetarea specialiștilor noștri din domeniul lingvisticii; *Documente și însemnări românești din secolul al XVI-lea, Buc., 1979*], *Contemporanul*, nr. 44, 1981, 8. Vezi BRL, 22, 1979, nr. 648.
960. BOȘSAN, N., FI. Dudaș. *Vechile tipărituri românești din bisericile Bihorului, Oradea, 1979, AnIst Cluj-Napoca, 23, 1980, 575 – 576. Vezi BRL, 23, 1980, nr. 867.*
961. C., ILIE CORFUS, *Documente privitoare la istoria României culese din arhivele polone. Secolul al XVI-lea* (Editura Academiei R. S. România, București, 1979), *Forum*, 21, nr. 9, 1979, 95. Vezi BRL, 23, 1980, nr. 853.
962. CĂLUGĂR, D., Virgil Căndea, *Rațiunea dominantă. Contribuții la istoria umanismului românesc*, Cluj-Napoca, 1979, 383 p., MA, 26, nr. 7–9, 1981, 671–674. Vezi BRL, 22, 1979, nr. 584.
963. CERNOVODEANU, PAUL, Virgil Căndea, *Rațiunea dominantă. Contribuții la istoria umanismului românesc.* (La raison dominante. Contributions à l'histoire de l'humanisme roumain), Cluj-Napoca, Ed. Dacia, 1979, 381 p. + 1 il., RESEE, 18, nr. 4, 1980, 763–765. Vezi BRL, 22, 1979, nr. 584.
964. CHIVU, GH., *Cronica lui Ion Neculce copiată de Ioasăf Luca, Manuscrisul „Mihail”.* Ediție de Zamfira Mihail și Paul Mihail. Cuvînt înainte de Ștefan Ștefănescu, București, Editura Litera, 1980, XXXI [–XXXII] + 263 p., LL, 3, 1981, 482–485. Vezi BRL, 23, 1980, nr. 972.
965. CHIVU, GH., *Transcriere interpretativă sau transliterație cu greșeli?* [Acte, documente, scrisori din Șcheii Brașovului, ediție de Vasile Oltean, Buc., 1980] LL, 4, 1981, 543–546. Vezi BRL, 23, 1980, nr. 971.

966. CIACÎR, DAN, *Din trecutul tiparului românesc* [Costea Marinouiu, *Istoria cărții vîlcene în sec. XVII—XVIII*, Craiova, 1981], Săptămîna, nr. 572, 1981, 7, nr. 574, 3. Vezi nr. 879.
967. COJOCARU, M., Virgil Cîndea, *Răsturnarea dominantă. Contribuții la istoria umanismului românesc*. Cluj-Napoca, Ed. „Dacia”, 1979, 381 p., An Ist Iași, **17**, 1980, 740—742. Vezi BRL, **22**, 1979, nr. 584.
968. CORVĂTESCU-TOFAN, ANTOANETA, Tatușescu, Monica, *Tipărituri românești 1539—1750 existente la Brașov. Catalog*, Brașov, [f. c.], 1980, X + 200 + 1 p., Biblioteca, nr. 3, 1981, 31. Vezi nr. 956.
969. CUNESCU, GHEORGHE, Dosoftei, *Opere. I. Versuri*. Ediție critică de N. A. Ursu. Studiu introductiv de Al. Andriescu, București, Editura Minerva (**Ediții critice**), 1978, BO, **97**, nr. 9—12, 1979, 1279—1281. Vezi BRL, **21**, 1978, nr. 693.
970. DAVID, LIVIU, Doina Braicu, Pr. Victor Bunea, *Cartea veche românească din sec. XVI—XVII în colecțiile Arhiepiscopiei Sibiului*, Editura Centrului Metropolitan, Sibiu, 1980, MA, **26**, nr. 7—9, 1981, 674—676. Vezi nr. 817.
971. EDROIU, NICOLAE, Aurel Răduțiu, Ladislau Gyémánt, *Repertoriul actelor oficiale privind Transilvania tipărite în limba română 1701—1847*, Editura științifică și enciclopedică, 1981, 352 p. + 15 il., An Ist Cluj-Napoca, **24**, 1981, 455—456. Vezi nr. 918.
972. EDROIU, NICOLAE, Biblioteca Centrală Universitară Cluj-Napoca, *Catalogul incunabilelor* [de E. Mosora și D. Hanga], Editura Dacia, Cluj-Napoca, 1979, 122 p., An Ist Cluj-Napoca, **23**, 1980, 574—575. Vezi BRL, **22**, 1979, nr. 620.
973. ENGELMANN, FRANZ, *Nicht für Fachleute. Zur zweiten Ausgabe von Nicolae Stoica „Banater Chronik”* [Timișoara, 1981], NW, **33**, nr. 10115, 29 noi. 1981, 8. Vezi nr. 932.
974. FĂGET, DOINA ELENA, Dumitru Velciu, *Grigore Ureche*, București, Ed. Minerva, 1979, 422 p., RESEE, **18**, nr. 4, 1980, 786—787. Vezi BRL, **22**, 1979, nr. 645.
975. GOROVEI, ȘTEFAN S., Academia de Științe Sociale și Politice a Republicii Socialiste România, *Documenta Romaniae Historica. A. Moldova. Vol. III (1487—1504)*, volum întocmit de C. Cihodaru, I. Caproșu și N. Ciocan, București, Ed. Academiei R.S.R., 1980, 685 p., An Ist Iași, **18**, 1981, 699—702. Vezi BRL, **23**, 1980, nr. 973.
976. GOROVEI, ȘTEFAN S., *Cronica lui Ion Neculce copiată de Ioasaș Luca. Manuscrisul „Mihail”*. Ediție de Zamfira Mihail și Paul Mihail. București, Ed. „Litera”, 1980, 263 p., An Ist Iași, **23**, 1980, 705—708. Vezi BRL, **23**, 1980, nr. 972.
977. GOROVEI, ȘTEFAN S., *Documente și însemnări românești din secolul al XVI-lea*. Text stabilit și indice de Gheorghe Chivu, Magdalena Georgescu, Magdalena Ioniță, Alexandru Mareș și Alexandra Roman-Moraru. Introducere de Alexandru Mareș, București, Edit. Academiei R.S.R., 1979, 499 p. (cu ilustr.), An Ist Iași, **17**, 1980, 776—777. Vezi BRL, **22**, 1979, nr. 648.
978. GOROVEI, ȘTEFAN S., Dosoftei, *Opere*, vol. I. *Versuri*. Ediție critică de N. A. Ursu. Studiu introductiv de Al. Andriescu, București, Ed. „Minerva”, 1978, 544 p., An Ist Iași, **17**, 1980, 799—800. Vezi BRL, **21**, 1978, nr. 693.
979. GOROVEI, ȘTEFAN S., Dumitru Velciu, *Grigore Ureche*, București, Ed. „Minerva”, 1979, 422 p., An Ist Iași, **17**, 1980, 737—740. Vezi BRL, **22**, 1979, nr. 645.
980. GRIGORAȘ, N., Ilie Corfus, *Documente privind istoria României culese din arhivele polone*, București, Ed. Academiei R.S.R., 1979, 448 p., An Ist Iași, **17**, 1980, 722—724. Vezi BRL, **23**, 1980, nr. 853.
981. IONESCU, I., Mirela Teodorescu și Ion Gheție, *Manuscrisul de la Ieud*. Text stabilit, studiu filologic, studiu de limbă și indice, Editura Academiei Republicii Socialiste România, 1977, 259 p., GB, **38**, nr. 9—10, 1979, 1051—1053. Vezi BRL, **20**, 1977, nr. 693.
982. IORDAN, IORGU, *Cronica lui Ion Neculce copiată de Ioasaș Luca. Manuscrisul Mihail*. Ediție de Zamfira Mihail și Paul Mihail. Cuvînt înainte de Ștefan Ștefănescu, București, Litera, 1980, 263 p., LR, **30**, nr. 4, 1981, 343. Vezi BRL, **23**, 1980, nr. 972.
983. LEMNY, ȘTEFAN, Martin Bodinger, *Catalogul cărților rare și prețioase* (vol. III). *Cartea românească veche în colecțiile Bibliotecii Centrale Universitare din Iași. Catalog adnotat*, Iași, Biblioteca Centrală Universitară „M. Eminescu”, 1976, 467 p. multipl., An Ist Iași, **17**, 1980, 775—776. Vezi nr. 814 și BRL, **20**, 1977, nr. 636.
984. MAREȘ, ALEXANDRU, Elena Lința : *Catalogul manuscriselor slavo-române din R.S.R.* (Vol. I — *Catalogul manuscriselor slavo-române din Iași*; vol. II — *Catalogul manuscriselor slavo-române din Cluj-Napoca*), București, 1980, Universitatea din București, Facultatea de limbi și literaturi străine, 2 volume (163 pagini — 297 pagini) litografiate, RITL, **30**, nr. 2, 1981, 297—301. Vezi BRL, **23**, 1980, nr. 2024.

985. MATEI, VASILE, Ilie Corfus, *Dovumente privitoare la istoria României culese din arhivele polone. Sec. al XVI-lea*, Editura Academiei R. S. România, București, 1979, XXI + 449 p., RA, **53**, vol. 43, nr. 1, 1981, 104—106. Vezi BRL, **23**, 1980, nr. 853.
986. MĂRZA, I., Biblioteca Centrală Universitară Cluj-Napoca, *Catalogul incunabilelor* [de E. Mosora și D. Hanga], Cluj-Napoca, Editura Dacia, 1979, 118 p., 121 f., 132 fig. + 5 fig. color. Apulum, **18**, 1980, 642. Vezi BRL, **22**, 1979, nr. 620.
987. MĂRZA, I., Florian Dudaș, *Contribuții privind cartea românească veche. Epoca luminilor*, Oradea, 1979. 41 p. + 8 fig. + 39 p. + 7 fig., Apulum, **18**, 1980, 642—643. Vezi BRL, **23**, 1980, nr. 865.
988. MECU, NICOLAE, *Publicistica eminesciană în ediție critică* [M. Eminescu, *Opere*, IX, *Publicistică. 1870—1877*, Buc., 1980], VR, **34**, nr. 3, 1981, 72—74. Vezi BRL, **23**, 1980, nr. 872.
989. MICLE, VENIAMIN, Octavian Șchiau, *Cărturari și cărți în spațiul românesc medieval*, Editura Dacia, Cluj-Napoca, 1978, 159 p., BO, **98**, nr. 1—2, 1980, 318—320. Vezi BRL, **21**, 1978, nr. 765.
990. MIHAIL, PAUL, Damian P. Bogdan, *Paleografie româno-slavă*, București, 1978, 492 p. + LXVIII planșe, MMS, **55**, nr. 9—12, 1979, 767—769. Vezi BRL, **21**, 1978, nr. 677.
991. MIHĂILESCU, DAN C., *Rațiunea dominantă* [Contribuții la istoria umanismului românesc, de V. Căndea, Cluj-Napoca, 1979], Luceafărul, **24**, nr. 33, 1981, 1, 7. Vezi BRL, **22**, 1979, nr. 584.
992. MORARU, CORNEL, *Publicistica lui Eminescu* [Opere, vol. IX, Buc., 1980], Vatra **11**, nr. 1, 1981, 2. Vezi BRL, **23**, 1980, nr. 872.
993. MORARU, MIHAI, *Un catalog al manuscriselor românești din colecția Muzeului Olteniei* [de Zaharia Găraș], RITL, **30**, nr. 2, 1981, 308—310.
994. MURĂRAȘU, D., Mihai Eminescu, *Opere. IX. Publicistica 1870—1877*. Studiu introductiv de Al. Oprea, 1980, Editura Academiei Republicii Socialiste România, RITL, **30**, nr. 3, 1981, 471—477. Vezi BRL, **23**, 1980, nr. 872.
995. MUREȘIANU, ION B., Florian Dudaș, *Cazanăa lui Varlaam în vestul Transilvaniei. Precuvântarea a înalt Sfințului Mitropolit dr. Nicolae Corneanu*. Argument de prof. dr. doc. Dan Simonescu, Editura Mitropoliei Banatului, Timișoara, 1979, 270 pp. text + 50 pp. ilustrații, MB, **31**, nr. 1—3, 1981, 203—209. Vezi nr. 845.
996. MUREȘIANU, ION B., P. Radu și D. Onciulescu, *Prinul compendiu de pedagogie și melodică în limba română 1776/1785*. Ediție în facsimile și transcriere, studiu introductiv, note și glosar, Casa Corpului Didactic, Timișoara, 1979, vol. I 388 pp., vol. II 444 pp., MB, **31**, nr. 1—3, 1981, 203. Vezi nr. 917.
997. NICULESCU, ALEXANDRU, [La rubrica: Limba noastră] *Cantemir* [Ironicul vechimei a romano-moldovlahilor, ediție de Stela Toma, Buc., 1981], RLit, **14**, nr. 35, 1981, 8. Vezi nr. 823.
998. NISTOR, IOAN SILVIU, Aurel Răduțiu, Ladislav Gyémánt, *Repertoriul actelor oficiale privind Transilvania tipărite în limba română 1701—1847*, Edit. științifică și enciclopedică, București, 1981, 352 p. + 15 pl., RI, **34**, nr. 11, 1981, 2155—2157. Vezi nr. 918.
999. NISTOR, IOAN SILVIU, *Un valoros instrument bibliografic* [Aurel Răduțiu, Ladislav Gyémánt, *Repertoriul actelor oficiale privind Transilvania tipărite în limba română. 1701—1847*, Buc., 1981], Tribuna, **25**, nr. 51, 1981, 6. Vezi nr. 918.
1000. ONU, LIVIU, *O prestigioasă ediție a Cronicii lui Neculce* [de Zamfira Mihail și Paul Mihail, Buc., 1980], RITL, **30**, nr. 2, 1981, 293—296. Vezi BRL, **23**, 1980, nr. 972.
1001. PĂDUREANU, LIVIU, *Contribuții privind semnificația unui eveniment editorial* [Dosoftei, *Opere. I. Versuri*, Buc., 1978], MO, **32**, nr. 1—2, 1980, 179—186. Vezi BRL, **21**, 1978, nr. 693.
1002. PIPPIDI, ANDREI, Martin Bodinger, *Catalogul cărților rare și prețioase. III. Cartea veche românească în colecțiile Bibliotecii Centrale Universitare din Iași*, Iași, 1976, 467 p. și erata, RI, **34**, nr. 11, 1981, 2157—2159. Vezi nr. 814.
1003. RĂDUȚ, ION, Dumitru Velciu, *Grigore Ureche*, Colecția Universitas, Editura Minerva, București, 1979, 420 p., MO, **32**, nr. 1—2, 1980, 231—233. Vezi BRL, **22**, 1979, nr. 645.
1004. RUSU, N. N., *Critica ediției* [Vasile Oltean, *Acte, documente și scrisori din Șcheii Brașovului*, Buc., 1980], Amfiteatru, **15**, nr. 7, 1980, 9. Vezi BRL, **23**, 1980, nr. 971.
1005. SCĂRLĂTOIU, ELENA, Nikola Gavrilović, *O rumunskom prevodu Rajičevog Maloga katihizisa* (À propos de la traduction roumaine du petit catéchisme par Rajić), „Zbornik za istorija”, Novi Sad, 1978, p. 7—17, RESEE, **18**, nr. 4, 1980, 789.

1006. SCHWEFFER, MIHAI, Aurel Răduțiu, Ladislau Gyémánt, *Repertoriul actelor oficiale privind Transilvania tipărite în limba română 1701—1847*. Repertory of the Official Documents in Transylvania Printed in the Romanian Language 1701—1847, RomBooks, nr. 3, 1981, 7. Vezi nr. 918.
1007. SIMONESCU, DAN, „*Propășirea*” — Foate științifică și literară — în ediție facsimilată [Buc., 1980], Manuscriptum, **12**, nr. 3, 1981, 165—166. Vezi BRL, **23**, 1980, nr. 974.
1008. SIUPIUR, ELENA, Elena Dunăreanu, Aurelia Popa, *Cartea românească sibiană*, Sibiu, 1979; Mircea Avram, *Calendare sibiene în limba germană, sec. XVII—XX* [Sibiu, 1979], RESEE, **18**, nr. 4, 1980, 770. Vezi BRL, **23**, 1980, nr. 869, 1 818.
1009. STĂNESCU, N., *O operă de căpătii a culturii științifice românești* [Marin Alexe, *Moș Pătru sau învățătorul de sat. Convorbiri despre mecanică*, Buc. 1981], Contemporanul, nr. 39, 1981, 4. Vezi nr. 877.
1010. STOIGESCU, N., *Cronica lui Neculce copiată de Ioasaf Luca*. Manuscrisul „Mihail”, ediție de Zamfira Mihail și Paul Mihail, Edit. „Litera”, București, 1980, XXXI + 263 p., RI, **34**, nr. 7, 1981, 1381—1385. Vezi BRL, **23**, 1980, nr. 972.
1011. ȘTEFĂNESCU, ȘTEFAN, *Cronica lui Ion Neculce*. Ion Neculce's Chronicle copied by Ioasaf Luca. The „Michael” Manuscript, RomBooks, nr. 2, 1981, 5. Vezi BRL, **23**, 1980, nr. 972.
1012. THEODORESCU, RĂZVAN, Alexandru Duțu, *Cultura română în civilizația europeană modernă*. Editura Minerva, București, 1978, 270 p., RevUNESCO, **22**, nr. 3, 1980, 388—389. Vezi BRL, **21**, 1978, nr. 698.
1013. VESA, MARIA, *Lucrarea „Tiparul sălăjean — file de istorie”* [Zalău, 1980], Familia, **17**, nr. 1, 1981, 15. Vezi nr. 955.
1014. ZUB, AL., *Acte, documente și scrisori din Șcheii Brașovului*. Text ales și stabilit de Vasile Oltean, București, Ed. „Minerva”, 1980, XII + 434 p., AnIst Iași, **18**, 1981, 779. Vezi BRL, **23**, 1980, nr. 971.
1015. ZUB, AL., Elena Dunăreanu, Aurelia Popa, *Cartea românească sibiană (1544—1910)*, Sibiu, 1979, 205 p., AnIst Iași, **17**, 1980, 774—775. Vezi BRL, **23**, 1980, nr. 869.
1016. ZUB, AL., Florian Dudaș, *Cazania lui Varlaam în vestul Transilbaniei*, Timișoara, Ed. Mitrop. Banatului, 1979, 270 p. + ilustr., AnIst Iași, **18**, 1981, 779—780. Vezi nr. 845.
1017. ZUB, AL., M. Eminescu, *Opere*. IX. *Publicistica 1870—1877*, București, Ed. Academiei R.S.R., 1980, 885 p., AnIst Iași, **18**, 1981, 790. Vezi BRL, **23**, 1980, nr. 872.
1018. ZUB, AL., Paul Păltănea, *Catalogul manuscriselor și scrisorilor din Biblioteca „V. A. Urechia” Galați* (Biblioteca „V. A. Urechia”), 1979, 324 p., AnIst Iași, **17**, 1980, 774. Vezi BRL, **23**, 1980, nr. 929.
1019. ZUB, AL., „*Propășirea*” [ediție de Mariana și Petre Costinescu, Buc., 1980], ConvLit, nr. 6, 1981, 18. Vezi BRL, **23**, 1980, nr. 974. VEZI și nr. 18, 73, 104, 106, 685, 686, 689, 693, 699, 703, 712, 724, 729, 733, 738, 1342, 1350, 1531, 1536, 1537, 1731, 1857, 1859, 1805.

6. FONETICĂ ȘI FONOLOGIE

1020. CALOTĂ, ION, *Consoane palatale sau velare?* [pe marginea articolelor lui I. T. Stan din CL, **18**, nr. 1, 1973, **20**, nr. 2, 1975, LR, **25**, nr. 3, 1976, **28**, nr. 5, 1979], LR, **30**, nr. 2, 1981, 181—184. Vezi BRL, **16**, 1973, nr. 656, **18**, 1975, nr. 643, **19**, 1976, nr. 670, **23**, 1980, nr. 1044.
1021. CALOTĂ, ION, *Dogmatism științific sau despre unele prejudecăți în lingvistică* [pe marginea articolului lui I. T. Stan din LR, **28**, nr. 1, 1979], AUC, **8**, 1980, 81—83. Vezi BRL, **22**, 1979, nr. 702.
1022. DASCĂLU, LAURENȚIA, *Despre intonația unor enunțuri „cvasi-ecou” în limba română* [cu 10 figuri; English abstract], SCL, **32**, nr. 3, 1981, 215—220.
1023. DASCĂLU, LAURENȚIA, *Intonații interogative „compuse”* [résumé en français], SCL, **32**, nr. 5, 1981, 473—477.
1024. DASCĂLU, LAURENȚIA, *Listening Tests on the Intonation of Segmented Utterances*, RRL, **26**, nr. 3, 1981, 207—212.
1025. DASCĂLU, LAURENȚIA, *On the Intonation of Negative Questions in Romanian* [cu 7 figuri], RRL, **26**, nr. 4, 1981, 329—332.

1026. GAFTON, NICOLAE, *Les vibrations de la voix (I)* [cu numeroase spectrograme și diagrame], CLTA, **18**, nr. 1, 1981, 39–64; *(II)* [cu o figură], RRL, **26**, nr. 3, 1981, 295–309; *(III)*, CLTA, **18**, nr. 2, 1981, 155–176.
1027. GRAUR, AL., *Despre armonia vocalică* [résumé en français], AO, **1**, 1981, 249–251.
1028. GRAUR, AL., *Difrongul „ea”*, LLR, **7**, nr. 4, 1981, 3–4.
1029. HRISTEA, THEODOR, [La rubrica: Cum vorbim, cum scriem corect românește] *Accen-tul românesc și fluctuațiile lui*, TribRom, **10**, nr. 218, 1981, 11.
1030. IANCU, VICTOR, *O problemă controversată: pluralul românesc în consoană palatalizată*, LR, **30**, nr. 3, 1981, 291–295.
1031. SARAMANDU, NICOLAE, *Rostirea unor neologisme*, LLR, **7**, nr. 2, 1981, 9–10.
1032. TURCULEȚ, ADRIAN, *Cu privire la statutul fonematic al occlusivelor palatale [k', g']*, LR, **30**, nr. 2, 1981, 169–174.
1033. VASILIU, EMANUEL, *Sistemul fonematic românesc. Sincronie și diacronie*, București, [f. e.], 1980, 19 p. multigr. (Universitatea din București. Cursurile de vară și colocviile științifice Brașov, 24 iulie – 19 august 1980).
VEZI și nr. 101, 197, 199, 317, 477, 626, 640, 649, 658, 663, 740, 742, 760, 765, 767, 1409, 1423, 1573, 1688, 1767, 1964, 2180, 2692, 2693.

Recenzii

VEZI nr. 478, 479, 482.

7. GRAMATICĂ

a. Generalități

1034. MICU, SAMUIL, ȘINCAI, GEORGE, *Elementa linguae daco-romanae sive valachicac.* Studiu introductiv, traducerea textelor și note de Mircea Zdrengea, Cluj-Napoca, ED, 1980, 245 p. [cu facsimile după edițiile din 1780 și 1805]. Vezi și nr. 1039, 1045, 1046.
1035. NICOLESCU, AUREL, *Analize gramaticale și stilistice*. Antologie, prefață și tabel cronologic de Florica Dimitrescu, [București], EAL, 1981, 352 [–353] p. (Lyceum). Vezi și nr. 1038, 1042.
1036. VÂNTU, ILEANA, *Creativitate și stabilitate în structura gramaticală a limbii române*, ANICED–A, **2**, 1980, 237–248.
VEZI și nr. 135, 144, 2166, 2171, 2210, 2248, 2266, 2611, 2661, 2690, 2691, 2692, 2693, 2694, 2721.

Recenzii

1037. BELTECHI, EUGEN, Paul Iorgovici, *Observații de limba românească*. Ediție critică, studiu introductiv, tabel cronologic, note, bibliografie de Doina Bogdan-Dascălu și Crișu Dascălu. Prefață de Ștefan Munteanu, Timișoara, Editura Facla, 1979, 296 p., CL, **26**, nr. 1, 1981, 93–94. Vezi BRL, **22**, 1979, nr. 706.
1038. BEREĂ-GĂGEANU, ELENA, Aurel Nicolescu, *Analize gramaticale și stilistice*. Antologie, prefață și tabel cronologic de Florica Dimitrescu, București, Editura Albatros, 1981, 348 p., LL, **3**, 1981, 477–479. Vezi nr. 1035.
1039. BOTA, IONEL, Samuil Micu, Gheorghe Șincai, *Elementa linguae daco-romanae sive valachicac*, Editura Dacia, 1980, Orizont, **32**, nr. 38, 1981, 9. Vezi nr. 1034.
1040. DOMINTE, CONSTANTIN, Ion Heliade Rădulescu, *Gramatică românească*, Ediție și studiu de Valeria Guțu Romalo, București, 1980, 560 p., SCL, **32**, nr. 4, 1981, 431–436. Vezi BRL, **23**, 1980, nr. 1048.
1041. GIOSU, ȘTEFAN, Paul Iorgovici: *Observații de limba românească*. Prefață de Ștefan Munteanu. Ediție critică, studiu introductiv, tabel cronologic, note, bibliografie de Doina Bogdan-Dascălu și Crișu Dascălu, Editura Facla, Timișoara, 1979, 294 pagini, AUI, **26**, 1980, 111–114. Vezi BRL, **22**, 1979, nr. 706.
1042. GUȚU-ROMALO, VALERIA, Aurel Nicolescu: *Analize gramaticale și stilistice* (Editura Albatros) [Buc., 1981], Contemporanul, nr. 20, 1981, 9. Vezi nr. 1035.
1043. MĂLIȚĂȘ, CONSTANTIN, *Reeditarea primei gramatici moderne a limbii române* [I. Heliade Rădulescu, *Gramatică românească*, ediție de Valeria Guțu-Romalo, Buc., 1980], Familia, **17**, nr. 5, 1981, 10. Vezi BRL, **23**, 1980, nr. 1048.
1044. MILICESCU, EMILIA ȘT., „Gramatica românească” de Ion Heliade Rădulescu [ediție de Valeria Guțu-Romalo, Buc., 1980], Ramuri, **18**, nr. 4, 1981, 10. Vezi BRL, **23**, 1980, nr. 1048.

1045. MOCANU, NICOLAE, *Elementa linguae daco-romanae sive valachicae* [de Samuil Micu și George Șincal, ediție de Mircea Zdrenghea, Cluj-Napoca, 1980], Steaua, **32**, nr. 9, 1981, 41. Vezi nr. 1034.
1046. MOCANU, NICOLAE, Samuil Micu, Gheorghe Șincal : „*Elementa linguae daco-romanae sive valachicae*” [ediție de Mircea Zdrenghea, Cluj-Napoca, 1980], Scinteia, **50**, nr. 12 104, 23 iul. 1981, 4. Vezi nr. 1034.
1047. MUREȘIANU, ION B., Paul Iorgovici, *Observații de limba rumânească*. Prefață de Ștefan Munteanu. Ediție critică, studiu introductiv, tabel cronologic, note bibliografice de Doina Bogdan-Dascălu și Crișu Dascălu, Editura Facla, Timișoara, 1979, 296 pp., MB, **31**, nr. 4—6, 1981, 434. Vezi BRL, **22**, 1979, nr. 706.
1048. NEGREANU, SILVIA, Paul Iorgovici, *Observații de limba rumânească*. Prefață de Ștefan Munteanu. Ediție critică, studiu introductiv, tabel cronologic, bibliografie de Doina Bogdan-Dascălu și Crișu Dascălu, Timișoara, 1979, 296 p., ȘM, **6—7**, 1981, 274. Vezi BRL, **22**, 1979, nr. 706.
1049. NICULESCU, ALEXANDRU, „*Gramatică românească de D. I. Eliad*” [ediție de Valeria Guțu-Romalo, Buc., 1980], RLit, **14**, nr. 16, 1981, 19. Vezi BRL, **23**, 1980, nr. 1048.
1050. OLTEANU, RUXANDRA, Ion Heliade Rădulescu, *Gramatică românească*. Ediție și studiu de Valeria Guțu Romalo, București, Editura Eminescu, 1980, 560 p., LL, **2**, 1981, 317—318. Vezi BRL, **23**, 1980, nr. 1048.
1051. OPREA, IOAN, *Începuturile filozofiei limbii la români* [Paul Iorgovici, *Observații de limba rumânească*, ediție de Doina Bogdan-Dascălu și Crișu Dascălu, Timișoara, 1979], OS, **6**, nr. 5, 1979, 8—9. Vezi BRL, **22**, 1979, nr. 706.
1052. TABARCEA, CEZAR, *Retipărirea Gramaticii lui Ion Heliade Rădulescu* [Gramatică românească, ediție de Valeria Guțu-Romalo, Buc., 1980], Luceafărul, **24**, nr. 7, 1981, 3. Vezi BRL, **23**, 1980, nr. 1048.
VEZI și nr. 2284, 2738, 2739, 2743.

b. Morfologie

1053. BEJAN, D., *Despre expresiile cu verbe impersonale-unipersonale* [résumé en français], CL, **26**, nr. 2, 1981, 137—141.
1054. BEREĂ GĂGEANU, ELENA, *Analiza corectă a timpurilor verbale*, LLR, **7**, nr. 4, 1981, 8—10.
1055. BEREĂ GĂGEANU, ELENA, *Folosirea corectă a pronumelui relativ*, LLR, **7**, nr. 2, 1981, 6—8.
1056. BOTIȘ, LIDIA, AVĂDANEI, CONSTANȚA, *Construcții pasive în textele tehnice*, CPLM, **2**, 289—293.
1057. GOGĂLNICEANU, GALINA, *Unele aspecte privitoare la tipologia genului la substanti-vele românești și englezești*, LMO, 64—70.
1058. HÁZY, ȘTEFAN, NEAMȚU, G. G., *Adverbele modale. Distribuție și funcții (I)* [English abstract], CL, **26**, nr. 1, 1981, 35—41.
1059. HRISTEA, THEODOR, [La rubrica : Cum vorbim, cum scriem corect românește] *False adjective*, TribRom, **10**, nr. 202, 1981, 11.
1060. IRIMIE, ION, *Accepțiile noțiunii de infinitiv — problemă deschisă și actuală*, PID, **15**, nr. 1, 1981, 79—35; English Version : *Meaning of the Infinitive Notion — a Debatable and Topical Problem*, 36—41 [English abstract; rezumat în română].
1061. NEAMȚU, G. G., *În problema „Articolului nehotărît”* un, o [résumé en français], StUBB, **26**, nr. 1, 1981, 26—33.
1062. PANĂ DINDELEGAN, GABRIELA, *Prepoziții și conjuncții*, LLR, **7**, nr. 2, 1981, 4—6.
1063. POȘTOVEI, ELEONORA, *Cazul dativ în limbile română și rusă. Abordare contrastivă*, LMȘ, **2**, 1980, 26—32.
1064. SIMIONOVICI, ELENA, *Adjective fără grade de comparație*, LLR, **7**, nr. 2, 1981, 8—9.
1065. SZÉKELY, SÁRI, VLAICU, RODICA, *Observații asupra sensurilor relaționale în limbajul tehnic*, CPLM, **2**, 295—302.
1066. ȘUTEU, FLORA, *Interpretarea morfo-sintactică a formelor neaccentuate reflexive* [răspuns prof. C. G.], LR, **30**, nr. 5, 1981, 571—573.
1067. VLAICU, RODICA, *Semiadverbul — sens și funcție*, CPLM, **2**, 239—242.
1068. VLAICU, RODICA, IOANI, MONICA, GRĂNESCU, MARINELA, GORCEA, MONICA, *Structuri translativă*, CPLM, **2**, 329—333.
1069. ZDRENGHEA, MIHAI M., *Towards a Description of Modal Auxiliaries*, RRL, **26**, nr. 6, 1981, 519—524.
1070. ZUGUN, PETRU, *O nouă modalitate de descriere a flexiunii verbale* [English abstract], AUI, **26**, 1980, 39—54.

VEZI și nr. 99, 240, 297, 477, 586, 600, 615, 619, 621, 622, 628, 743, 745, 746, 757, 758, 766, 1030, 1035, 1036, 1137, 1251, 1415, 1426, 1437, 1464, 1470, 1515, 1562, 1567, 1570, 1572, 1593, 1595, 1596, 1602, 1757, 1758, 1759, 1760, 1765, 1770, 1779, 1780, 1780, 1792, 1793, 1794, 1799, 1800, 1801, 1810, 1816, 1818, 1821, 1842, 1843, 1846, 1847, 1879, 1880, 1882, 1888, 1893, 1894, 1917, 1919, 1924, 1926, 1930, 1932, 1971, 1987, 1989, 2177, 2183, 2197, 2200, 2206, 2222, 2225, 2228, 2233, 2253, 2254, 2258, 2372, 2476, 2618, 2639.

Recenzii

1071. HOMORODEAN, M., Cornel Săteanu, *Timp și temporalitate în limba română*, București, Editura științifică și enciclopedică, 1980 (261 pag. + 3 tablouri sinoptice), StUBB, 26, nr. 1, 1981, 76–77. Vezi BRL, 23, 1980, nr. 1088.
1072. KIS, EMESE, Cornel Săteanu, *Timp și temporalitate în limba română*, București, Editura științifică și enciclopedică, 1980, 261 p., CL, 26, nr. 1, 1981, 97–98. Vezi BRL, 23, 1980, nr. 1088.
1073. NEAMȚU, G. G., Cornel Săteanu, *Timp și temporalitate în limba română contemporană*, București, Editura științifică și enciclopedică, 1980, 254 p., LR, 30, nr. 4, 1981, 343–346. Vezi BRL, 23, 1980, nr. 1088.
- VEZI și nr. 478, 479, 482, 1038, 1042, 1528.

c. Sintaxă

1074. DRAȘOVEANU, D. D., *Cauzala argumentativă* [résumé en français], CL, 26, nr. 2, 1981, 143–147.
1075. DRAȘOVEANU, D. D., *Prin consecutio temporum la un sistem al subordonatelor cauzale* [cu bibliografie], CL, 26, nr. 1, 1981, 27–33.
1076. EDELSTEIN, FRIEDA, *Despre dubla subordonare în limba română* [résumé en français], CL, 26, nr. 2, 1981, 149–155.
1077. FLOREA, MELANIA, *Expansiunea grupului nominal avînd ca centru un substantiv verbal*, AUBLLR, 30, 1981, 85–97.
1078. GHETIE, ION, *În legătură cu baza dialectală a sintaxei românești literare* [pe marginea lucrării Magdalenei Vulpe, *Subordonarea în frază în dacoromâna vorbită*, Buc., 1980], LR, 30, nr. 6, 1981, 635–637. Vezi BRL, 23, 1980, nr. 1124.
1079. GRUIȚĂ, G., *Acordul în limba română*, București, EȘE, 1981, 202 [–203] p. [cu bibliografie și indice de materii; résumé en français]. Vezi și nr. 1098.
1080. HRISTEA, THEODOR, [La rubrica: Cum vorbim, cum scriem corect românește] *Acordul hipercorect*, TribRom, 10, nr. 205, 1981, 11.
1081. HRISTEA, THEODOR, [La rubrica: Limba noastră] *Despre un dezacord gramatical*, RLit, 14, nr. 4, 1981, 8.
1082. HRISTEA, THEODOR, [La rubrica: Cum vorbim, cum scriem corect românește] *Hipercorectitudinea sintactică*, TribRom, 10, nr. 203, 1981, 11.
1083. IONESCU, EMIL, *Probleme ale gramaticii coordonării în româna contemporană standard* [cu bibliografie; résumé en français], SCL, 32, nr. 5, 1981, 448–469.
1084. IVĂNUȘ, DUMITRU, *Teoria și topica propoziției subordonate complementive indirecte*, ȘM, 6–7, 1981, 207–211.
1085. IVĂNUȘ, DUMITRU, *Unele observații asupra teoriei și topicii propoziției subordonate complementive directe* [résumé en français], AUC, 8, 1980, 35–40.
1086. LEWIN, THOMAS, *Aspecte contrastive ale subordonării cauzale în română și engleză* (cu referiri la franceză și germană), LMO, 92–98.
1087. IOZBĂ, MIHAI, *Elemente de analiză sintactică*, LMO, 104–113.
1088. PANĂ DINDELEGAN, GABRIELA, *Grupul adjectival constituit cu dativul* [English abstract], SCL, 32, nr. 5, 1981, 465–471.
1089. PANĂ DINDELEGAN, GABRIELA, *Structura adverb + de + adjectiv (sau adverb) descriere sintactică și interpretare semantică* [English abstract], SCL, 32, nr. 6, 1981, 593–610.
1090. POPESCU, CONSTANTIN, *Cu privire la definirea, clasificarea și exprimarea subiectului*. Contribuții, CRMȘ, 173–177.
1091. PRIOTEASA, IOANA, *Pleonasm și redundanță* [résumé en français], SCL, 32, nr. 4, 1981, 333–344.
1092. RADOSLAV, ECATERINA, *Apoziția. Valori stilistice* [résumé en français; English abstract], AUT, 18, 1980, 29–38.

1093. VLAICU, RODICA, *Apoziția în strategia argumentării*, CPLM, **2**, 229—233.
 1094. VLAICU, RODICA, *Modele de structuri derivate în sintaxa limbajului tehnic* [cu bibliografie], CPLM, **2**, 154—161.
 VEZI și nr. 98, 99, 100, 315, 448, 477, 588, 600, 620, 623, 1036, 1066, 1136, 1586, 1757, 1768, 1769, 1771, 1777, 1790, 1796, 1797, 1798, 1805, 1806, 1807, 1812, 1813, 1814, 1820, 1821, 1823, 1827, 1828, 1830, 1831, 1832, 1833, 1834, 1840, 1844, 1845, 1846, 1977, 2148, 2154, 2172, 2200, 2260, 2234, 2509.

Recenzii

1095. DRAȘOVEANU, D. D., Sabina Teiuș, *Coordonarea în vorbirea populară românească*, București, Editura științifică și enciclopedică, 1980, 181, p., CL, **26**, nr. 2, 1981, 220—221. Vezi BRL, **23**, 1980, nr. 1120.
 1096. GRAUR, AL., [La rubrica : Limba noastră] *Sintaxa populară* [Magdalena Vulpe, *Subordonarea în frază în dacoromâna vorbită*, Buc., 1980; Sabina Teiuș, *Coordonarea în vorbirea populară românească*, Buc., 1980], RLit, **14**, nr. 5, 1981, 8. Vezi BRL, **23**, 1980, nr. 1120, 1124.
 1097. IONESCU-RUXĂNDIOIU, LILIANA, Magdalena Vulpe, *Subordonarea în frază în dacoromâna vorbită*, București, Editura științifică și enciclopedică, 1980, 299 p., LL, **3**, 1981, 473—477. Vezi BRL, **23**, 1980, nr. 1124.
 1098. M. N., G. Gruică : *Acordul în limba română* [Editura științifică și enciclopedică, București, 1981, 202 p.], Forum, **23**, nr. 12, 1981, 93. Vezi nr. 1079.
 1099. NEAMȚU, G. G., Sabina Teiuș, *Coordonarea în vorbirea populară românească*, București, Editura științifică și enciclopedică, 1980, 186 p., StUBB, **26**, nr. 2, 1981, 79—80. Vezi BRL, **23**, 1980, nr. 1120.
 1100. STANCA, VASILE, Sabina Teiuș, *Coordonarea în vorbirea populară românească*, Editura științifică și enciclopedică, 1980, Steaua **32**, nr. 12, 1981, 50. Vezi BRL, **23**, 1980, nr. 1120.
 VEZI și nr. 478, 479, 482, 580, 1038, 1042.

8. LEXICOLOGIE

a. Semantică

1101. ALDEA, VICTOR, [La rubrica : Glosar] *Asistența financiară OPEC*, RE, **7**, nr. 20, 1981, 31.
 1102. AL. G., [Sub titlul comun : Fișă de dicționar] *Creativitatea în domeniul mijloacelor de învățămînt*, RTȘ, nr. 3—4, 1980, 55; *Complex multimedia*, 66; *Economia mijloacelor de învățămînt*, 101; *Integrare în domeniul mijloacelor de învățămînt*, 111; *Eficiența în domeniul mijloacelor de învățămînt*, 114; *Mijloc de învățămînt*, 117.
 1103. A. N., [Sub titlul comun : Fișă de dicționar] *Flanelograful*, RTȘ, nr. 3—4, 1980, 30.
 1104. ANGHEL, ILIE, *Pentru un limbaj muzeistic unitar* [I], RMM, **18**, nr. 1, 1981, 49—52 [English abstract]; (II), nr. 2, 27—31.
 1105. ANGHEL, ILIE, DUMITRESCU, EMIL, *Pentru un limbaj muzeistic unitar (III)*, RMM, **18**, nr. 3, 1981, 36—39.
 1106. ARBORE, VIRGINIA, *Unitate și diversitate în portul popular din localitățile Birsești, Dumitrești și Corbița, județul Vrancea*, SC—Focșani, **3**, 1980, 373—400.
 1107. A. S., [Sub titlul comun : Fișă de dicționar] *Figurina*, RTȘ, nr. 3—4, 1980, 95.
 1108. BIDIAN, VIOREL, *Din terminologia porumbului : termeni pentru noțiunea „pănușă, foaie (pe știulete)”* [résumé en français], CL, **26**, nr. 2, 1981, 167—171.
 1109. BIDU-VRÂNCEANU, ANGELA, *Analiza structurii termenilor care indică fenomene sonore* [cu bibliografie; résumé en français], SCL, **32**, nr. 4, 1981, 365—386.
 1110. BIDU-VRÂNCEANU, ANGELA, *Analiza structurii termenilor care indică fenomene sonore (Sunetele caracteristice animalelor, păsărilor și insectelor)* [résumé en français], SCL, **32**, nr. 3, 1981, 235—245.
 1111. BIDU-VRÂNCEANU, ANGELA, *Structura denumirilor fenomenelor sonore în limba română contemporană* [cu bibliografie], Sem, 289—309.
 1112. BUCȘAN, ANDREI, *Permanențe ale stratului vechi în basmul românesc*, AnICED—A, **2**, 1980, 193—202.
 1113. BUREȚEA, EMILIAN N., *Note lexicale* [bolboăte, ghizură; English abstract], AO, **1**, 1981, 265—268.
 1114. CICA, VASILE, *Ocupații și meșteșuguri populare din Banat pe cale de dispariție* [deutscher Zusammenfassung], SCEIC, **3**, 1979, 111—124.

1115. C. K., [La rubrica : Glosar] *Datorie publică (I)*, RE, 7, nr. 1, 1981, 31, (II), nr. 3, 31; *Reflație*, nr. 4, 31; *Acoperirea deficitului bugetar*, nr. 6, 31; *Discriminare*, nr. 9, 31; *Preferințe*, nr. 13, 31; „*Indicatorul de alarmă*”, nr. 14, 31; *Echilibrul economic*, nr. 22, 31; *Holdering*, nr. 26, 31; *Clauza națiunii celei mai favorizate*, nr. 27, 31; *Concurență*, nr. 28, 31; *Intervenționism*, nr. 30, 31; *Șomaj*, nr. 36, 31; *Commonwealth*, nr. 40, 31; *Creștere economică*, nr. 43, 31.
1116. COCIAȘU, CORNELIU ANTON, [La rubrica : Glosar] *Biogaz (I)*, RE, 7, nr. 7, 1981, 31, (II), nr. 8, 31.
1117. COJA, ION. [La rubrica :] *Creșterea limbii românești și a patriei cinstire* [a (se) abate, abiuța, abraș], Flacăra, 30, nr. 5, 1981, 1, 16; [a, abur, a abura, a abori, a (se) aburca], nr. 6, 17; [ăceră, aci, acruț, acurat, adamant, adăsta], nr. 7, 17; [a adevăsi, adevărit, adincitor, adincitură, adinc], nr. 8, 17; [adormire, adumbri, aflon, afund, agarici, ager, agimba]; nr. 9, 17; [titlul rubricii schimbat :] *Vorbii și scrieți românește* [agest, agru], nr. 10, 17; [agura, aguridă, ahotnic, aiepta, aișor], nr. 11, 17; [al], nr. 12, 23; [aiure, ainde (rea), ajuna], nr. 13, 16; [aliior, alivenci, alsău, amăgi], nr. 14, 15; [alde, albastru], nr. 16, 20; [amestecuş, amuşina, apipăi, anțerț, aprinjoare, apriat, aoli, arcan, arină], nr. 17, 16; [arminden], nr. 18, 16; [arțăgaș, ascunsa, așezămint, aspida, asprețe, aromit, aromitor], nr. 18, 16; [armonie, aromi, romeală, aromire, aromit, aromitor], nr. 20, 20; [au, auș, avan, bade], nr. 21, 24; [băl, bălan, bălai, bălăior], nr. 22, 26; [bour, boi(u), brumărel], nr. 25, 16.
1118. COLTEA, DUMITRU, CUCEU, MARIA, *Terminologia agricolă din bazinul mijlociu al Crisului Negru* [résumé français], Biharea, 7-8, 1979-1980, 47-54.
1119. COMȘA, MARIA, *Albinăritul pe teritoriul României în mileniul I e. n.* [résumé français], Carpica, 12, 1980, 245-251.
1120. CONDREA, A., RENE, A., *Studii etnobotanice în comuna Vrîncioaia, SC-Focșani, 3*, 1980, 469-472.
1121. CONDREA, A., RENE, A., *Studii etnobotanice în satul Dălcăuți, județul Vrancea, SC-Focșani, 3*, 1980, 463-467.
1122. CONSTANTIN, P., [Sub titlul comun : Dicționar „Cutezătorii”] *Adevărul științific, Cutezătorii*, 25, nr. 20, 1981, 5; *Apartheid*, nr. 22, 4; *Auvițe națională. Angajare socială*, nr. 23, 5; *Atcism*, nr. 25, 5; *Controlul oamenilor muncii*, nr. 30, 5; *Civilizație*, nr. 36, 9.
1123. CONSTANTINESCU, NICOLAE, *Fișe pentru un Dicționar de tolelor (I)* [autenticitate, versificație (populară)], AUBLLR, 30, 1981, 141-148.
1124. COSMA, VIOREL, [La rubrica : Dicționar muzical] *Divertisment, Dixieland*, CRom, 2, nr. 1, 1981, 4; *Dodecafonism. Doina*, nr. 3, 27; *Drama lirică. Duet. Electronică*, nr. 5, 31; *Elegie. Enarmonie. Ethos*, nr. 7, 42; *Entomuzicologie. Étude*, nr. 8, 39-40.
1125. COTEANU, I., *Dorul, personaj de mîț*, Sem, 235-239.
1126. C. P., [Sub titlul comun: Fișă de dicționar] *Instalație de televiziune în circuit închis (ITVCI)*, RTS, nr. 3-4, 1981, 82.
1127. CRISTOVEANU, N., *Tot despre limbajul vîntătorului, VinPesc*, 33, nr. 2, 1981, 14, 16.
1128. CRISTUREANU, AL., MERCEA, IOANA, CRISTUREANU, ANA, *Termeni din domeniul comunicațiilor în română, franceză, engleză și rusă*, CPLM, 2, 306-368.
1129. DĂIANU, DANIEL, [La rubrica : Glosar], „*Economia ofertei*”, RE, 7, nr. 24, 1981, 31.
1130. DEICĂ, PETRE, *Probleme ale terminologiei științifice geografice* [cu o planșă în afară de text; résumé en français], Terra, 13, nr. 1, 1981, 14-18.
1131. DELEANU, MIHAIL M., *Despre cercetarea culturii populare din perspectiva faptelor de limbă* [résumé en français], SCEIC, 3, 1979, 9-26.
1132. DIACONESCU, SPERANȚA, ROMAN, ELENA, *Probleme privind terminologia armelor medievale în istoriografia românească (III)*, RMM, 18, nr. 1, 1981, 53-64. *Vezi BRL, 23, 1980, nr. 1212.*
1133. DIMITRESCU, FLORICA, [Sub titlul comun : „Scurtă istorie a limbii române” alcătuită de oameni de știință participanți la ancheta noastră] *Limbajul tehnico-științific și limbă comună* [anchetă realizată de Emil Udrescu], AlmSc, 90-92.
1134. DIMITRESCU, FLORICA, *Probleme actuale ale lexicului limbii române*, [București], [f. e.], 1980, 25 p. multigr. (Universitatea din București. Cursurile de vară și colocviile științifice, Brașov, 24 iulie - 15 august 1980).
1135. FLORESCU, T., PĂDUREȚ, E., *Dinamica lexicului sportiv*, CercLLS, 3, 1981, 108-113.
1136. FORĂSCU, NARCISA, *Observații asupra unei posibile „sintaxă” a formulei semice* [résumé en français], SCL, 32, nr. 2, 1981, 111-118.
1137. FORĂSCU, NARCISA, *Probleme ale analizei semice în studiul sinonimiei adjectivale* [cu bibliografie], Sem, 275-288.

1138. FORĂSCU, NARCISA, *Reflecții asupra posibilităților și limitelor în cuantificarea sinonimiei*, AUBLLR, **30**, 1981, 65—70.
1139. FORĂSCU, NARCISA, *Sinonimia lexicală*, LLR, **7**, nr. 1, 1981, 7—9.
1140. GAGA, LIDIA, *Preliminarii la studiul portului popular din culoarul Mureșului* [cu 32 de figuri în afară de text; résumé en français], Ziridava, **12**, 1980, 681—698.
1141. GÎLCĂ, MIRCEA, *Pomicultura și viticultura din județele Argeș și Muscel oglindite în cataografia de la 1838* [résumé en français], SCIEG, **3**, 1980, 275—287.
1142. HERLO, RODICA, *Elemente ale portului popular din comuna Șiria* [résumé en français], Ziridava, **8**, 1977, 437—457.
1143. HRISTEA, THEODOR, [La rubrica: Cum vorbim, cum scriem corect românește] *Cuvinte care se confundă*, TribRom, **10**, nr. 206, 1981, 11.
1144. HRISTEA, THEODOR, [La rubrica: Cum vorbim, cum scriem corect românește] *Cuvinte și expresii imitate*, TribRom, **10**, nr. 200, 1981, 11.
1145. HRISTEA, THEODOR, [La rubrica: Cum vorbim, cum scriem corect românește] *Dublete lexicale în -ie și -iune*, TribRom, **10**, nr. 197, 1981, 11; *Dublete specializate semantice*, nr. 198, 11.
1146. HRISTEA, THEODOR, [La rubrica: Limba noastră] *Extensiuni semantice în limba română*, RLit, **14**, nr. 20, 1981, 9.
1147. HRISTEA, THEODOR, *Împrumuturile neologice ca sursă a omonimiei*, LLR, **7**, nr. 4, 1981, 4—7.
1148. HRISTEA, THEODOR, [La rubrica: Cum vorbim, cum scriem corect românește] *Împrumuturi semantice*, TribRom, **10**, nr. 201, 1981, 11.
1149. HRISTEA, THEODOR, [La rubrica: Limba noastră] „*Stres*” și familia lui *lexico-frazeologică*, RLit, **14**, nr. 51, 1981, 8.
1150. HRISTEA, THEODOR, [Sub titlul comun: „Scurtă istorie a limbii române” alcătuită de oameni de știință participanți la ancheta noastră] *Tendințe în vocabularul actual* [anchetă realizată de Emil Udrescu], AlmSc, 92—94.
1151. HRISTEA, THEODOR, [La rubrica: Limba noastră] *Termeni tehnici greșit întrebuințați*, RLit, **14**, nr. 37, 1981, 8.
1152. HRISTEA, THEODOR, [La rubrica: Cum vorbim, cum scriem corect românește] *Vocabularul limbii române*, TribRom, **10**, nr. 214, 1981, 11.
1153. IONESCU, ȘERBAN, [La rubrica: Glosar] *Sistemul global de preferințe comerciale între țările în curs de dezvoltare*, RE, **7**, nr. 23, 1981, 31.
1154. IONIȚĂ, VASILE, *Note lexicale (II) (Semnificații ale numelor de plante)* [résumé en français], SCEIC, **3**, 1979, 63—69. Vezi nr. 68 și BRL, **23**, 1980, nr. 1174.
1155. IVĂNESCU, GH., *Domeniul și limitele semnificativei*, Sem, 83—95.
1156. KIRÁLY, FR., *Sinonimia între teorie și practică*, LL, **3**, 1981, 340—348.
1157. KIS, EMESE, MOLDOVEANU, ELISABETA, KIS, GÉZA, *Dinamica expresivității în comunicarea verbală a muncitorilor din Întreprinderea mecanică Cugir*, LR, **30**, nr. 3, 1981, 233—236.
1158. KOVÁCH, GÉZA, *Sisteme medievale pentru măsurarea suprafețelor* [English abstract], Ziridava, **9**, 1978, 55—65.
1159. LITTERA, GEORGE, [La rubrica: Dicționar cinematografic] *Figuri retorice (I)*, Cinema, **19**, nr. 1, 1981, 10, *(II)*, nr. 2, 20, *(III)*, nr. 3, 20, *(IV)*, nr. 4, 8, *(IV)* [= V], nr. 5, 8; *Filmologie*, nr. 6, 14; *Fotogenie*, nr. 7, 6.
1160. LUPAȘ, LIANA, *Struțocâmla, un animal fabulos?* LR, **30**, nr. 2, 1981, 165—168.
1161. LUPCIIAN, GABRIELA, *Neologisme de origine franceză în lexicul culinar românesc* [cu bibliografie], CercLLS, **3**, 1981, 87—96.
1162. MANEA, GHEORGHE, *Elemente pentru definirea zonelor etnografice ale județului Arad* [résumé en français], Ziridava, **10**, 1978, 773—781.
1163. MĂRII, I., *Note lexicale (I)* [pónție, pónitnă], CL, **26**, nr. 1, 1981, 43—53.
1164. MEDELEANU, HORIA, *Considerații estetice și istorice asupra portului popular din Ineu* [English abstract], Ziridava, **11**, 1979, 969—986.
1165. M. M., [Sub titlul comun: Fișă de dicționar] *Jucărie*, RTSȘ, nr. 3—4, 1980, 88.
1166. MOISE, ION, *Note lexicale* [cuvinte noi din terminologia muncii], LR, **30**, nr. 2, 1981, 131—135. Vezi BRL, **21**, 1978, nr. 984.
1167. NEGREA, RADU, [La rubrica: Glosar] *Protecționism (I)*, RE, **7**, nr. 47, 31, *(II)*, nr. 48, 31; *Hirtii de valoare*, nr. 51, 31.
1168. NICULESCU, ALEXANDRU, [La rubrica: Limba noastră] *A luera*, RLit, **14**, nr. 39, 1981, 10.
1169. NUȚĂ, ION, *De la nume proprii la nume comune în terminologia viticolă*, LR, **30**, nr. 3, 1981, 201—210.

1170. OPRESCU, DOREL, [La rubrica : Glosar] „*Bancă offshore*”, RE, 7, nr. 42, 1981, 31 ; *Convertibilitate externă*, nr. 44, 30.
1171. PALLADI, ADRIAN, *Limbajul vânătorului* [pe marginea articolului lui T. Dăneți din VinPesc, 32, nr. 8, 1980], VinPesc, 32, nr. 12, 1980, 13. Vezi BRL, 23, 1980, nr. 1153.
1172. PANIA, P., BRANIȘTE, N., STANCIU, N., *Soiuri vechi de păr răspândite în județul Argeș* [English abstract], SCIEG, 3, 1980, 335—342.
1173. PARHOTI, EUGEN, [La rubrica : Glosar] *Microhidrocentrale (I)*, RE, 7, nr. 11, 1981, 31, (II), nr. 12, 31.
1174. PAVEL, EMILIA, *Contribuții la studiul portului popular și etnic românesc din județul Vrancea* [cu glosar și 27 de figuri și o hartă în afară de text ; résumé en français], SC—Focșani, 2, 1979, 180—189.
1175. PAVEL, EMILIA, *Contribuții la studiul fesăturilor populare din județul Vrancea* [cu glosar și 31 de figuri în afară de text], SC—Focșani, 3, 1980, 401—416.
1176. POP, CORNEL, *Să discutăm despre terminologia de vânătoare*, VinPesc, 32, nr. 9, 1980, 6.
1177. POP, CORNEL, *Încă o dată despre terminologia de vânătoare*, VinPesc, 32, nr. 10, 1980, 6—7.
1178. REINHEIMER-RÎPEANU, SANDA, *Denumirile românești ale ciupercilor*, LR, 30, nr. 6, 1981, 585—595.
1179. R. N., [La rubrica : Glosar] *Dobinzi variabile*, RE, 7, nr. 46, 1981, 31.
1180. ROMAN, ELIZA, ONOFREI, NEONILA, *Opinii pentru un lexicon bibliologic românesc*, PID, 14, nr. 2, 1980, 120—125 ; English Version : *Opinions for a Romanian Bibliological Vocabulary*, 126—130 [rezumat în română ; English abstract].
1181. ROTARU, ILEANA, *Unitate și diversitate în terminologia meseriilor tradiționale (Torsul, țesutul)* [deutscher Zusammenfassung], SCEIC, 3, 1979, 55—61.
1182. RUSU, G. C., *Fiabilitate și „constelația” sa* [pe marginea articolului Florei Șuteu din LR, 29, nr. 5, 1980], LR, 30, nr. 5, 1981, 567—569. Vezi BRL, 23, 1980, nr. 1228.
1183. RUSU, TIBERIU, *Internaționalizarea vocabulelor de specialitate românești* [cu bibliografie], CPLM, 2, 60—65.
1184. SÂNDULESCU, C., *Fitonimia. Un aspect lexicogenetic particular*, LR, 30, nr. 4, 1981, 335—336.
1185. SECHE, LUIZA, *Tot despre proces-verbal ...*, LLR, 7, nr. 1, 1981, 16—17.
1186. SECHE, MIRCEA, *„Transferul” terminologiei zoologice românești la denumirea unor plante*, SCL, 32, nr. 1, 1981, 75—78.
1187. SEMČINSKIJ, ST., *Note lingvistice* [toporaș ; sufixul -ilă], LR, 30, nr. 3, 1981, 281—285.
1188. S. F., [Sub titlul comun : Fișă de dicționar] *Desenul animat*, RTS, nr. 3—4, 1980, 23 ; *Simulator*, 44.
1189. SPIRESCU, N., [La rubrica : Dicționar coregrafic] *Preparație. Printanière. Promenadă. Prozodeon. Pyrrique. Quachelle*, CRom, 2, nr. 1, 1981, 42—43 ; *Rața. Radowa. Relevé. Renversé. Retiré. Révérence. Rigaudon. Revoltade. Romnească. Rond de jambe. Rongenos fandaks. Rotation. Royale*, nr. 2, 30 ; *Rustemele. Rudăreanca. Rusasca*, nr. 4, 36 ; *Sabaru. Saliens. Saltarellor. Samba. Songhyang. Sarabande*, nr. 5, 33 ; *Saut de chat. Sălăjana. Sărta. Sirba. Șchiop. Scottisch. Seguidilla. Seises. Sivinis*, nr. 7, 42 ; *Sardana. Sissone. Solaire. Solcares. Soldățeasca. Someșana. Soubresaut. Sous-sus*, nr. 10, 31.
1190. ȘERBAN, VALENTINA, *Note lexicale și etimologice* [țimburuc, țimburuș, țimburel, țirfuică, țimăr], CL, 26, nr. 1, 1981, 59—61.
1191. ȘUTEU, FLORA, *Ciocănițoare sau ciocnițoare?* [la rubrica : Consultații ; răspunde învățătorului Petru Lăpădat din Vlajkovac, R. S. F. Iugoslavia], LR, 30, nr. 2, 1981, 189—190.
1192. T. M., [Sub titlul comun : Fișă de dicționar] *Diapozitiv*, RTS, nr. 3—4, 1980, 12 ; *Diafilm*, 15 ; *Cineproiecție*, 27 ; *Retroproiecție*, 51.
1193. TOHĂNEANU, G. I., [La rubrica : Limbă și stil] *Trei omonime* [lustru], Orizont, 32, nr. 45, 1981, 6 ; *Côndorul*, nr. 50, 6 ; *Închipuire*, nr. 51, 6.
1194. TREBICI, VLADIMIR, [La rubrica : Glosar] *Termeni și definiții din demografie (I)*, RE, 7, nr. 31, 1981, 31, (II), nr. 33, 31, (III), nr. 34, 31 ; *Generația și distanța dintre generații*, nr. 38, 31 ; *Stocul de învățămînt*, nr. 49, 31.
1195. ȚARA, VASILE D., *Terminologia păstorească, mărturie a unității limbii și poporului român*, AnICED—A, 2, 1980, 151—161.
1196. ȚURLAN, VALENTIN, *Az de mare — termen cu sens obscur în limba descintecelor noastre?*, LR, 30, nr. 2, 1981, 137—138.
1197. ȚURLAN, VALENTIN, *Din terminologia muncii în porturile Galați și Brăila* [English abstract], BUG, 3, 1980, 55—63.

1198. VĂLEANU, GEORGE, *Pescuitul — Limbaj și istorie* [1], *VînPesc*, **33**, nr. 3, 1981, 4; 2. *Fondul latin al limbajului pescăresc*, nr. 8, 14.
1199. VĂLEANU, GEORGE HANNIBAL, *Limbajul pescarului sportiv*, *VînPesc*, **33**, nr. 1, 1981, 7.
1200. * * * *Dicționar* [ofensa adusă unor însemne, ofensa adusă autorităților], Pentru patrie, nr. 1, 1981, 22; [plângerea prealabilă, prescripția răspunderii penale], nr. 2, 23; [reabilitarea, recidiva], nr. 3, 23; [secret de stat, suspendarea condiționată a executării pedepsei], nr. 4, 22; [tentativă, traficul de influență], nr. 5, 22; [ultra-jul, uz de fals, uzurparea calității oficiale], nr. 6, 23; [vătămarea integrității corporale], nr. 7, 23.
1201. * * * *Mic dicționar (I)* [babesia, caradžia, cazanul Vuia, cometa Dajmaca, constanta Longinescu, con vertizorul Constantinescu], *VN*, **37**, nr. 2, 1981, 7; *(II)* [craterul Spiru Haret, curbele Țițeica, curbura Bacalbașa, ecuațiile Proca, efectul Coandă, electroscopul Hurmuzescu], nr. 3, 7; *(III)* [fenomenul Cantacuzinô, frontiera Kérékjarto-Stoilov, funcțiile Pompeiului, magnetonul teoretic Bohr-Procopiu], nr. 4, 7; *(IV)* [metoda Filipescu, procedeul Bascan, procedeul Edeleanu, procedeul Gavrilu], nr. 5, 7; *(V)* [profile Carafoli, reactivul Spacu, reacția Nenițescu], nr. 6, 7; *(VI)* [rezeția Thoma Ionescu, sindromul Marinescu, sindromul Parhon, spațiile Barbilian], nr. 7, 6.
1202. * * * *Mic dicționar ilustrat. Păsări și animale din România* [cerbul carpatin, vipera, fazanul], *TribRom*, **10**, nr. 214, 1981, 15.
1203. * * * *Sémiotique roumaine* sous la direction de Paul Miclău et Solomon Marcus, Bucarest, [TUB], 1981, 339 p. multigr. (Université de Bucarest. Société Roumaine de Linguistique. Group roumain de sémiotique. Faculté des langues et littératures étrangères. Faculté d'histoire et de philosophie. Faculté des mathématiques). VEZI și nr. 93, 116, 211, 229, 239, 247, 248, 281, 293, 296, 306, 315, 329, 352, 357, 379, 419, 448, 459, 477, 589, 591, 592, 593, 594, 605, 616, 617, 620, 625, 627, 634, 638, 639, 642, 653, 657, 664, 667, 669, 756, 856, 899, 1031, 1053, 1221, 1224, 1260, 1283, 1291, 1366, 1367, 1378, 1381, 1383, 1397, 1418, 1423, 1425, 1433, 1440, 1454, 1464, 1473, 1506, 1518, 1551, 1560, 1561, 1571, 1575, 1576, 1579, 1581, 1584, 1586, 1588, 1608, 1631, 1641, 1650, 1662, 1664, 1675, 1679, 1695, 1762, 1779, 1795, 1801, 1802, 1822, 1901, 1983, 1991, 2027, 2079, 2149, 2156, 2157, 2161, 2169, 2184, 2188, 2189, 2203, 2214, 2225, 2230, 2237, 2246, 2261, 2266, 2341, 2348, 2477, 2503, 2505, 2530, 2627, 2646, 2692, 2693, 2694, 2702, 2720.

Recenzii

1204. BĂLAN-MIHAILOVICI, AURELIA, Stelian Dumistrăcel, *Lexic românesc. Cuvinte, metafore, expresii*, București, Editura științifică și enciclopedică, 1980, 261 p., LL, 1, 1981, 148—152. Vezi BRL, **23**, 1980, nr. 1159.
1205. BOTTA, SABIN, Gh. Iordache, *Mărturii etno-lingvistice despre vechimea meseriilor populare românești* [Studiu cu privire specială la Oltenia, Craiova, 1980], *CRom*, **2**, nr. 4, 1981, 48. Vezi BRL, **23**, 1980, nr. 1176.
1206. BULGĂR, GH., *Studii de cultură și limbă* [M. Iiiescu, *Vocabularul fundamental al românei*, Frankfurt pe Main, Berna, Las Vegas, 1981; *Dacoromania*, Freiburg], *Trib Rom*, **10**, nr. 203, 1981, 2.
1207. COJOCARU, CONSTANTIN, *Lexic românesc* [de Stelian Dumistrăcel, Buc., 1980], *Ateneu*, **13**, nr. 1, 1981, 15. Vezi BRL, **23**, 1980, nr. 1159.
1208. COMȘULEA, ELENA, Gh. Iordache, *Mărturii etnolingvistice despre vechimea meseriilor populare românești. Studiu cu privire specială la Oltenia, Craiova*, „Scrisul românesc”, 1980, 192 p. + 24 planșe, LR, **30**, nr. 5, 1981, 579—582. Vezi BRL, **23**, 1980, nr. 1176.
1209. DIMITRESCU, FLORICA, Alexandru Graur, *Cuvinte înrudite. Cognate Words* [Buc., 1980], *RomBooks*, nr. 2, 1981, 26. Vezi BRL, **23**, 1980, nr. 1167.
1210. ENACHE, ȘTEFAN, Gh. Iordache, *Mărturii etnolingvistice despre vechimea meseriilor populare românești*, Craiova, Edit. Scrisul românesc, 1980, 191 p. + 20 pl., AO, **1**, 1981, 345—346. Vezi BRL, **23**, 1980, nr. 1176.
1211. KELEMEN, BÉLA, Vasile Șerban — Ivan Evseev, *Vocabularul românesc contemporan. Schiță de sistem*, Editura Facla, 1978, 299 l., NyIK, **24**, nr. 1, 1980, 117—118. Vezi BRL, **21**, 1978, nr. 1009.
1212. MIHĂESCU, HARALAMBIE, Stelian Dumistrăcel, *Lexic românesc. Cuvinte, metafore, expresii* (Lexique roumain. Mots, métaphores, expressions). Avec un résumé en

- anglais. Ed. științifică și enciclopedică — Bucurest, 1980, 261 p., RESEE, **19**, nr. 1, 1981. 197. Vezi BRL, **23**, 1980, nr. 1159.
1213. MUREȘANU, ILEANA, Vasile Șerban. Ivan Evseev. *Vocabularul românesc contemporan — Schiță de sistem* —. Timișoara. Editura Facla, 1978, 299 p., STUBB, **26**, nr. 1, 1981, 75—76. Vezi BRL, **22**, 1979, nr. 1009.
1214. NEGREANU, SILVIA, Stelian Dumitrăcel, *Lexic românesc. Cuvinte, metafore, expresii*, București, 1980, 262 p., SM, **6—7**, 1981, 275. Vezi BRL, **23**, 1980, nr. 1159.
1215. PETRUC, ELENA, Stelian Dumitrăcel, *Lexic românesc contemporan — Cuvinte, metafore, expresii*, București. Editura științifică și enciclopedică, 1980, 260 [—263] p., LR, **30**, nr. 3, 1981, 305—307. Vezi BRL, **23**, 1980, nr. 1159.
1216. SECHE, LUIZA, *O importantă contribuție la cercetarea lexicului românesc* [Stelian Dumitrăcel, *Lexic românesc. Cuvinte. Metafore. Expresii*, Buc., 1980], Forum, **23**, nr. 12, 1981, 87—89. Vezi BRL, **23**, 1980, nr. 1158.
1217. TOMA, ELENA, Stelian Dumitrăcel, *Lexic românesc. Cuvinte, metafore, expresii* (Romanian Vocabulary. Words. Metaphors. Phrases), Editura științifică și enciclopedică. București, 1980, 261 p., RRL, **26**, nr. 4, 1981, 399—401. Vezi BRL, **23**, 1980, nr. 1158.
1218. URZICĂ, SABIN, Zamfira Mihail, *Terminologia portului popular românesc în perspectivă etnolingvistică comparată sud-est europeană*, București, Ed. Academiei R.S.R., 1978, 253 p. + 40 hărți, An Ist Iași, **18**, 1981, 763—764. Vezi BRL, **21**, 1978, nr. 982. VEZI și nr. 478, 479, 482, 682, 683, 687, 697, 725, 1206, 1537, 1552, 1554, 2740, 2745.

b. Formarea cuvintelor

1219. CALOTĂ, ION. *Compus și derivate de la numele Caragiale*, LR, **30**, nr. 3, 1981, 211—214.
1220. DRINCUI, SERGIU, *O problemă controversată: prefixe, prefixoide sau elemente de compunere*, LL, **1**, 1981, 11—17.
1221. HRISTEA, THEODOR. *Fizionomia lexicală a limbii române actuale*, TribRom, **10**, nr. 207, 1981, 12.
1222. SECHE, LUIZA, *Un nou element de compunere: mondo-*, LR, **30**, nr. 4, 1981, 337—338.
1223. TOHĂNEANU, G. I., [La rubrica: Limbă și stil] *Bătrînime*, Orient, **32**, nr. 6, 1981, 6; *Aprilin*, nr. 17, 6; *Florin, Sorin ș.a.*, nr. 18, 7; *Potieniei*, nr. 32, 7; *Un „zoorman”*, nr. 38, 10.
1224. VASILIU, LAURA. *Asupra sinonimiei derivatelor sufixale în română*. Sem. 314—332. VEZI și nr. 361, 477, 1187, 1571, 1627, 1657, 1819, 1986.

Recenzii

1225. ȘUTEU, FLORA, [Sub titlul comun: Contribuții la istoria spirituală a poporului român. Direcții prioritare în cercetarea specialiștilor noștri din domeniul lingvisticii; *Formarea cuvintelor în limba română*, vol. al II-lea, *Prefixele*, Buc., 1978], Contemporanul, nr. 44, 1981, 8. Vezi BRL, **21**, 1978, nr. 1039.
1226. TROCIN, DUMITRU, *Formarea cuvintelor în limba română*, vol. al II-lea. *Prefixele* (Slovoobrazovanie rumynskogoazyka, tom II, Prefiksy), Editura Academiei Republicii Socialiste România. București, 1978, 383 str., AUI, **26**, 1980, 114—117. Vezi BRL, **21**, 1978, nr. 1039. VEZI și nr. 478, 479, 482.

c. Etimologii

1227. ARDELEAN, LILIANA, *Etimologia populară*, LLR, **7**, nr. 1, 1981, 9—11.
1228. AVRAM, ANDREI, *Fluctuația po~ eo- în limba română și unele probleme de etimologie* [resumé en français], SCL, **32**, nr. 3, 1981, 247—259.
1229. AVRAM, ANDREI, *Note etimologice* [rapăinoage, raznă, răboli, răsură, ricca, rimboci, robui, rosăciacă, ruculi, ruguci], LR, **30**, nr. 3, 1981, 215—218.
1230. BRÂNCUȘ, GRIGORE, [La rubrica: Povestea cuvintelor] *Țară*, TribRom, **10**, nr. 216, 1981, 11; *Limbă*, nr. 217, 11; *Vatră*, nr. 218, 11.
1231. CÎRSTOIU, ION, *Teze și ipoteze lingvistice*, București. EL, 1981, 144 p.
1232. GRAUR, ALEXANDRU, *Cuvinte călătoare*, TribRom, **10**, nr. 207, 1981, 15.
1233. HAMP, ERIC P., *Romanian Etymologies I. Ad. DLR*, VIII, 4, 1. *potîrniche*. 2. *preot*, II. *Peripheral Evidence on calendae*. 1. *Northwest Ardeal corindă*. 2. *Welsh calan*, III. *Arțar „érable”*, SCL, **32**, nr. 4, 1981, 425—428.

1234. HRISTEA, THEODOR. [La rubrica : Limba noastră] *Neologisme insuficient asimilate*, RLit, **14**, nr. 40, 1981, 8.
1235. HRISTEA, THEODOR, *Schimbările semantice și importanța lor pentru cercetarea etimologică*, Sem, 259—274.
1236. IONESCU, ADRIANA, *Din nou despre strugure* [pe marginea articolului lui I. Nuță din LR, **28**, nr. 5, 1979], LR, **30**, nr. 4, 1981, 333—334. Vezi BRL, **23**, 1980, nr. 1283.
1237. IORDAN, IORGU, *Despre lat. femina ș.a.*, LR, **30**, nr. 1, 1981, 75—79.
1238. IORDAN, IORGU, *Din nou despre toporaș* [pe marginea articolului lui Helmut Kühnel din LR, **28**, nr. 3, 1979], LR, **30**, nr. 3, 1981, 287. Vezi BRL, **22**, 1979, nr. 851.
1239. POPESCU, RADU, SP., *Descendenți ai cuvintului latinesc divinus în limba română* [English abstract], AO, **1**, 1981, 273—275.
1240. POPESCU-SIRETEANU, ION, *Etimologia cuvintului românesc Arvun(e)*, LR, **30**, nr. 5, 1981, 541—545.
1241. ROHLFS, GERHARD. *Românescul Crăciun*, CL, **26**, nr. 1, 1981, 55—57.
1242. SUCIU, EMIL, *Note etimologice privitoare la unele împrumuturi din limba turcă (II)* [cear, comúr, coroftic, filéri, gebreá, ghermeá, ghimúrlie, ghióc, ghiocel, ghiurlúc, gurút, iacă, iastúic, iritíc, ivilichiu], LR, **30**, nr. 5, 1981, 547—549. Vezi BRL, **23**, 1980, nr. 1291.
1243. TOHĂNEANU, G. I., [La rubrica : Limbă și stil] *Ianuarie*, Orizont, **32**, nr. 1, 1981, 6 ; *Un neologism rar* [fraganță], nr. 8, 6 ; *Lustru*, nr. 42, 6.
1244. VRABIE, EMIL, *Note etimologice* [obór, obráznic, obroci, opintí, opintíc, oploși, opór, ótcá, otóșcá], LR, **30**, nr. 3, 1981, 218—220. VEZI și nr. 167, 188, 477, 591, 592, 593, 594, 597, 612, 613, 616, 625, 634, 635, 638, 639, 642, 643, 652, 656, 666, 667, 668, 669, 1112, 1113, 1119, 1147, 1148, 1160, 1161, 1165, 1187, 1190, 1198, 1303, 1423, 1571, 1637, 1651, 1653, 1668, 1672, 1676, 1695, 1943, 2134, 2338.

Recenzii

1245. VINTILĂ-RĂDULESCU, IOANA, Vasile Arvinte, *Die Rumänen: Ursprung, Volks- und Landesnamen*, Tübingen, Gunter Narr Verlag, 1980, 88 p. (= *Tübinger Beiträge zur Linguistik*, 114), SCL, **32**, nr. 4, 1981, 441—443. VEZI și nr. 478, 479, 482, 1209.

d. Lexicografie

1246. ALEXANDRU, DOMNIȚA, *Pentru un dicționar de dificultăți ale românei fundamentale*, LL, **3**, 1981, 453—456.
1247. BANTAȘ, ANDREI, GHEORGHITOIU, ANDREEA, LEVIȚCHI, LEON, *Dicționar frazeologic român-englez*. Ediția a II-a revizuită și adăugită, București, EȘE, 1981, 654 [—655] p. Vezi BRL, **110**, 1967/1968, nr. 495.
1248. BAUBEC, AGIEMIN, GRECU, MITICĂ, *Dicționar turc-român*, București, EȘE, 1979, 378 p. Vezi și nr. 1352.
1249. BĂNCIULESCU, VICTOR, *Box. Mică enciclopedie*, București, EST, 1981, 287 p.
1250. BERCA, OLIMPIA, *Principii și metode în elaborarea unui dicționar istoric de cuvinte-rimă*, SCL, **32**, nr. 6, 1981, 641—646.
1251. BEREA GĂGEANU, ELENA, *Mica enciclopedie a limbii române* [numeralul ordinal], LL, **4**, 1981, 547—552.
1252. BIRÓ, ANDRÁS, JENEI, DEZSŐ, ROHONYI, VILMOS, *Magyar-román műszaki szótár. Dicționar tehnic maghiar-român*. [Vol.] 1. A-J. [Vol.] 2. K-Zs, Bukarest, Kriterion Könyvkiadó, 1981, 1 : 362 [—363] p. ; 2 : 426 [—432] p. Vezi și nr. 1334.
1253. BISTRICEANU, GH. D., DEMETRESCU, C. G., MACOVEI, E. I., *Lexicon de finanțe—credil, contabilitate și informatică financiar-contabilă*. Vol. I. *Finanțe și credil*. Vol. II. *Contabilitate și informatică financiar-contabilă*, București, EDP, 1981, I : 800 p. ; II : 364 p.
1254. BRĂTULESCU, MIHAELA, CHIRILĂ, GABRIELA-ELENA, GEORGESCU, IULIA, STOIAN, LEANA, *Dicționar hausa-român*. Coordonator : Iulia Georgescu, București, [TUB], 1981, 235 p. multigr. (Universitatea din București. Facultatea de limbi și literaturi străine. Catedra de limbi clasice și orientale).
1255. BREABĂN, MARIA LUIZA, STROESCU, RIMMA, IONESCU, LUMINIȚA, *Dicționar de metalurgie german-român*, București, ET, 1981, 512 p.

1256. BYTNEROWICZ, ALEXANDRA, *Mic dicționar român-polon*, București, EST, 1981, 414 [-415] p. (liliput).
1257. CHIRIAC, ADRIAN, ALEXANDRU, DOMNIȚA, GRECU, DOINA, ALEXEEV, ILEANA, NICOLESCU, CARMEN, *Dicționar explicativ de chimie — Poliglot — Pentru uzul studenților [român, francez, englez, rus și grec]*, Timișoara, TUT, 1981, 119 p. multigr. (Universitatea din Timișoara. Facultatea de filologie. Catedra de școlarizare a studenților străini. An pregătitor).
1258. CONTESCU, TITUS, BUGA, MIHAI, *Dicționar de transporturi feroviare și rutiere francez-român*. București, ET, 1981, 796 p.
1259. CONTRAȘ, EUGENIA, *Completări și îndreptări la DLR, litera M*, LR, **30**, nr. 6, 1981, 597—602.
1260. DIMITRESCU, FLORICA, *Dezvoltarea lexicului și lexicografia*, LL, 2, 1981, 208—216.
1261. DOBRIȘAN, NICOLAE, DOBRIȘAN, MARIA, DINCĂ, DOINA, *Dicționar arab-român*, București, [TUB], 1981, 608 p. multigr. (Universitatea din București. Facultatea de limbi și literaturi străine).
1262. FARKA, EUGENIA, IOSIF, MADELEINE, CARTIANU, VIRGINIA, NĂSTĂȘEL, EUGEN, *Dicționar de conducere, organizarea producției, programe și marketing englez-român și român-englez*, București, ET, 1981, 124 p.
1263. GAVRILAȘ, MARIANA, ANDREESCU, LUDMILA, *Dicționar de fizică englez-român*, București, ET, 1981, 379 p.
1264. GEORGE, TUDOR, *Dicționar de omonime și de familii de cuvinte, ușor de învățat, pe rime, la care să luați aminte*, București, EIC, 1980, 91 [-92] p. Vezi și nr. 1359.
1265. GEORGESCU, MAGDALENA, *Alte completări la Dicționarul limbii române*, LR, **30**, nr. 5, 1981, 529—540. Vezi BRL, **23**, 1980, nr. 1310.
1266. GORUNESCU, ELENA, *Dicționar frazeologic francez-român și român-francez*, București, EȘE, 1981, 653 [-655] p.
1267. HANEȘ, GHEORGHINA, *Dicționar francez-român, român-francez*. Ediția a II-a revizuită și adăugită. București, EȘE, 1981, 677 [-679] p. Vezi BRL, **17**, 1974, nr. 756.
1268. HANEȘ, GHEORGHINA, *Mic dicționar german-român*, București, EST, 1980, 710 [-711] p. (liliput).
1269. HANEȘ, GHEORGHINA, *Mic dicționar român-german*. București, EST, 1981, 616 p. (liliput).
1270. JIVCOVICI, MIRCO, *Mic dicționar sîrbocroat-român*, București, EST, 1981, 739 [-740] p. (liliput).
1271. KELEMEN, BÉLA, *A szótárírás mûhelyében — Beszélgetés ... profeszorral — [convorbire consacrată de Szász János]*, Előre, **35**, nr. 10 321, 1 feb. 1981, 3.
1272. LAZU, ELENA, *Dicționar englez-român și român-englez de sudură*, București, [TIPB], 1981, 101 p. multigr. (Institutul politehnic București. Catedra de pedagogie și limbi străine).
1273. LUPAN, ERNST, *Îndrumar de terminologie juridică româno-maghiară. Drept civil. Partea generală. Persoanele*. Pentru uzul studenților, Cluj-Napoca, [TUCN], 1981, 105 p. multigr. (Universitatea „Babeș-Bolyai” Cluj-Napoca. Facultatea de drept).
1274. MATEESCU, ADRIAN, AVRAM, PÉTRÉ, *Dicționar medical român-arab*, [Craiova], RUC, 1979, 367 p. multigr.
1275. MATEI, HORIA C., *Civilizația Romei antice. Mic dicționar biografic*. Cuvânt înainte de acad. Emil Condurachi. București, EE, 1980, 399 [-400] p. (Colecția Clepsidra).
1276. MATEI, HORIA C., NEGUȚ, SILVIU, NICOLAE, ION, ȘTEFLEA, NICOLAE, *Enciclopedia statelor lumii*. Coordonator științific: Mircea Malița. București, EȘE, 1981, 599 [-600] p. Vezi și nr. 1329, BRL, **18**, 1975, nr. 790, 1977, nr. 806.
1277. MEDVEDEV, TATIANA, *Mic dicționar rus-român*, București, EST, 1980, 445 [-447] p. (liliput).
1278. MIHĂESCU, CONSTANȚA, OPREA, ȘTEFAN, CIORAPCIU, MIRCEA, *Dicționar ilustrat de construcții și materiale de construcții englez-român*. Coordonator: Dumitru Dumitrescu. București, ET, 1981, 635 p.
1279. MIRON, COSTIN, *Mic dicționar de prescurtări curente în electronică*, Cluj-Napoca, [TUCN], 1981, 16 p. multigr. (Institutul politehnic Cluj-Napoca. Facultatea de electrotehnică).
1280. MOCANU, PAVEL, *Dicționar român-portughez*. București, EȘE, 1981, 695 [-696] p. [cu o listă de nume, o altă de denumiri geografice și cu elemente de gramatică portugheză]. Vezi și nr. 1930.
1281. NOVEANU, EUGEN P., *Dicționar rus-român* (Ediția a II-a), București, EȘE, 1981, 527 [-528] p. Vezi BRL, **19**, 1978, nr. 810.

1282. PANOVF. IRINA, *Dicționar englez-român*. Ediția a IV-a, București, EȘE, 1981, 424 p. Vezi BRL, **21**, 1978, nr. 1093, **19**, 1976, nr. 811, **17**, 1974, nr. 763.
1283. POPESCU-MARIN, MAGDALENA, *Între lingvistică și chimie* [termeni din chimie în DEX și DLR], LR, **30**, nr. 2, 1981, 175–179.
1284. RĂDUICĂ, GEORGETA, RĂDUICĂ, NICOLIN, *Calendare și almanahuri românești 1731–1918. Dicționar bibliografic*. Coordonare redacțională și lexicografică Gabriela Dantiș și Nicolae Gheran, București, EȘE, 1981, 800 p. [cu indice de persoane, de inițiale, de pseudonime, indice geografic, tematic și cronologic, cu bibliografie; English abstract; résumé en français; deutscher Zusammenfassung; résumen en español; pyccкое peзюме]. Vezi și nr. 703, 1342, 1350.
1285. SAVA, CONSTANTIN, *Dicționar paleoslav (slavon) – român*. Suceava, [f. e.], 1980, 406 p. multigr. (Institutul de învățămînt superior Suceava. Secția filologie).
1286. SIMU, OCTAVIAN, *Mic dicționar român-japonez*, București, EST, 1981, 561 [–562] p. (îliput).
1287. STOICĂSCU NICOLAE, *Dicționarul istoric al localităților din România*, RI, **34**, nr. 12, 1981, 2326–2327.
1288. ȘANSKI, N. M., DAUNENE, Z. P., BAKEEVA, N. Z., GAIDAROVA, L. M., KARASEVA, N. B., SUDAVIGENE, L. V., *4000 din cele mai uzuale cuvinte ale limbii ruse. Dicționar elementar pentru învățarea limbii ruse*. Sub redacția lui N. M. Șanski, membru al Academiei de Științe pedagogice a U.R.S.S. Traducător: Teodor Fotiadă, București, EȘE, 1981, 253 [–255] p.
1289. VÁCZY, KÁLMÁN, *A Szótárkészítő műhelyéből*, Korunk, **40**, nr. 7–8, 1981, 532–544. Vezi BRL, **23**, 1980, nr. 1328.
1290. VASCENCO, VICTOR, [La rubrica: Dialog între colegi; despre înregistrarea cuvintelor și sensurilor noi în dicționare], L.MȘ, **1**, 1981, 144–147.
1291. VASILIU, LAURA, *Observații privitoare la tratarea sinonimelor în DLR*, LR, **30**, nr. 2, 1981, 125–129.
1292. VRABIE, HENRIETTE, „Degrupările” în inventarul unui dicționar al limbii franceze contemporane, PMP, 100–104.
1293. * * * *Dicționar de imunologie*. Autori: I. Boros, I. Moraru, Doina Onica, E. Păunescu, A. Sulica. Coordonatori: Ioan Moraru, Eugen Păunescu, București, EȘE, 1981, 270 [–271] p.
1294. * * * *Dicționar de informatică*. Autori: Valentin Cristea, Petrică Dumitru, Cristian Ciomale, Valeriu Iorga, Florica Moldoveanu, Tiberiu Popescu, Luca Șerbănăți. Coordonator: Tiberiu Popescu, București, EȘE, 1981, 381 [–383] p.
1295. * * * *Dicționar de psihologie socială*. Autori: Ana Bogdan-Tucicov, Septimiu Chelcea, Mihai Golu, Pantelimon Golu, Cătălin Mamali, Petru Pânzaru, București, EȘE, 1981, 256 p. Vezi și nr. 1316, 1317, 1337.
1296. * * * *Dicționar esperanto-român și român-esperanto*. Cu un compendiu de fonetică, lexic și gramatică esperanto. Partea a II-a [*Dicționar român-esperanto*]. Colectivul de redacție: Constantin Dominte, Ioana Prioteasa, Dana-Ligia Ilin, Jenel Marin, Elena Petruc, Anca Soare. Coordonarea lucrării: Constantin Dominte, București, [TUB], 1980, 223 [–224] p. multigr. (Universitatea din București-Facultatea de limbi și literaturi străine. Colectivul esperanto-interlingvistică). Vezi BRL, **23**, 1980, nr. 1332.
1297. * * * *Dicționar ilustrat de construcții și arhitectură. Român-francez*. Autori: Alexandru Teodoru, Dan F. Dumitrescu, Dinu Constantinescu. Coordonator: Ștefan Bălan, București, ET, 1981, 431 [–432] p.
1298. * * * *Dicționar român-rus de termeni lingvistici și filologici*. De un colectiv sub conducerea conf. dr. doc. Victor Vascenco. Colectivul de redacție: Romeo Chivescu, Nicolae Clem, Victor Vascenco (coordonator și coautor), Ivan Vitizov, Siegfried Wolf, București, [TUB], 1981, 453 [–454] p. multigr. (Universitatea din București. Facultatea de limbi și literaturi străine. Catedra de filologie rusă).
1299. * * * *Dicționar tehnic român-rus*. Coordonator: Nicolae Meret. Autori: Lilia Meret, Nicolae Meret, Gabriela Niculescu, Ariadna Bour, George Rulea, Dumitru Sandu, București, ET, 1980, 1295 [–1296] p.
1300. * * * *Dicționar turistic internațional*. Traducere din limba franceză de Silviu Neguț [după *Dictionnaire touristique international*, (Édition française), 3^e édition revue et corrigée, Paris, 1969], București, EST, 1980, 317 [–319] p. Vezi și nr. 1357.
1301. * * * *Mică enciclopedie matematică*. Traducere de Viorica Postelnicu și Silvia Coatu (După lucrarea în limba germană „*Kleine Enzyklopädie der Mathematik*”, apărută în a șasea ediție în anul 1971, cu completările din ediția în limba engleză „*Mathe-*

- matics at a Glance*”, apărută în 1975), București, ET, 1980, 926 [—927] p. Vezi și nr. 1345.
1302. * * * *Mic dicționar social-politic pentru tineret*. Colectivul de autori : Dan Cucu, Vasile Fornea, Grigore Georgiu, Istvan Gocella, Stelian Iordache, Virgil Măgureanu. Coordonatori : Mihai Milca, Vasile Morar, Vladimir Tismăneanu, Ion Zara, București, EP, 1981, 464 p. Vezi și nr. 1351, 1356.
1303. * * * *Proiect pentru un Dicționar etimologic al limbii române*, AUBLLR, 30, 1981, 137—139.
1304. * * * *Scrittori străini. Mic dicționar*. Coordonator : Gabriela Danțiș. Autori : Eleonora Almosnino, Gabriela Danțiș, Rodica Pandelescu, București, EȘE, 1981, 646 [—647] p. VEZI și nr. 116, 705, 1125, 1656, 1703, 1786, 1988, 1996, 2310, 2318, 2442, 2769.

R e c e n z i i

1305. ANGHEL, IOANA, Vasile Breban, *Dicționar al limbii române contemporane de uz curent*. București, Editura științifică și enciclopedică, 1980, 680 p., CL, 26, nr. 1, 1981, 89—91. Vezi BRL, 23, 1980, nr. 1301.
1306. BADEA, GH., *Scrittori greci și latini* [*Mic dicționar*, Buc., 1978], MMS, 55, nr. 9—12, 1979, 772—773. Vezi BRL, 22, 1979, nr. 914.
1307. BALOGH, EDGĂR, [Sub titlul comun : Nyelv, botanika, mezőgazdaság] *Anyanyelv és szakszókincs* [C. Váczy, *Dicționar botanic poliglot*, Buc., 1980], Korunk, 40, nr. 7—8, 1981, 538. Vezi BRL, 23, 1980, nr. 1328.
1308. BANTAȘ, ANDREI, Iarovici, Edith — Mihăilă-Cova, Rodica, *Lexicul de bază al limbii engleze — Dicționar contrastiv* (The Basic Lexis of English : A Contrastive Dictionary), Bucharest, Editura științifică și enciclopedică, 1979, 680 pages, CLTA, 18, nr. 1, 1981, 112—113. Vezi BRL, 22, 1979, nr. 877.
1309. BENEĂ, DOINA, *Dicționarul enciclopedic de artă veche românească*. Ed. științifică și enciclopedică, 1980, Orizont, 32, nr. 24, 1981, 3. Vezi BRL, 23, 1980, nr. 1308.
1310. BRASSAY, SĂNDOR, [Sub titlul comun : Nyelv, botanika, mezőgazdaság], *A székemberek nyelvén* [C. Váczy, *Dicționar botanic poliglot*, Buc., 1980], Korunk, 40, nr. 7—8, 1981, 539—540. Vezi BRL, 23, 1980, nr. 1328.
1311. CAIMUSCHI, OTILIA, Mircea Costin, Mircea Mureșan și Victor Ursu. „*Dicționar de drept civil*”, București, Edit. științifică și enciclopedică, 1980, 549 p., SCJ, 26, nr. 2, 1981, 199. Vezi BRL, 23, 1980, nr. 1303.
1312. CETARBACA, ERZA, *Perle în șirag* [Gh. Constantinescu-Dobridor, *Mic dicționar de terminologie lingvistică*, Buc., 1979], UC, 23, nr. 1, 1980, 11. Vezi BRL, 22, 1979, nr. 867.
1313. CHIVESCU, ROMEO, WOLF, SIEGFRIED, Gheorghe Bolocan, Tatiana Medvedeva, Tatiana Vorontova, *Dicționar român-rus — Rumynsko-russkij slovar*, București, Editura științifică și enciclopedică — Moscova, Izdatel'stvo „Russkij jazyk”, 1980, 1592 p., LMS, 2, 1980, 193—196. Vezi BRL, 23, 1980, nr. 1299.
1314. CONSTANTINESCU, AL., *O retrospectivă integratoare: Enciclopedia istoriografiei românești*. Coordonator științific : Prof. univ. dr. Ștefan Pascu, membru corespondent al Academiei R. S. România, Editura științifică și enciclopedică, București, 1978, 470 p., BO, 97, nr. 7—8, 1979, 1067—1069. Vezi BRL, 21, 1978, nr. 1114.
1315. CONSTANTINESCU, ILINCA, Edith Iarovici, Rodica Mihăilă-Cova, *Lexicul de bază al limbii engleze. Dicționar contrastiv*, București, Editura științifică și enciclopedică, 1979, 678 (—680) p., SCL, 32, nr. 2, 1981, 202. Vezi BRL, 22, 1979, nr. 877.
1316. CREMER, I., *Un util instrument de lucru în psihologia socială* [*Dicționar de psihologie socială*, Buc., 1981], RPed, 30, nr. 8, 1981, 61—62. Vezi nr. 1295.
1317. CREȚU, CARMEN, *Dicționar de psihologie socială* [Buc., 1981], Ateneu, 18, nr. 3, 1981, 19. Vezi nr. 1295.
1318. CSÁK, LÁSZLÓ, Bela Kelemen, *Dicționar român-maghiar — Magyar-román szótár*. Munkatár Lőrincz Szász, Editura științifică și enciclopedică, București, 1980, 800 l., NyIK, 25, nr. 1, 1981, 118. Vezi BRL, 23, 1980, nr. 1314.
1319. CSAPÓ, I. JÓZSEF, *Úttörő szakmunka*. [Gabriel Manoliu, Ion Bucur, András Szalay, Ágnes Schvöiger, *Dicționar agricol. Maghiar-român. Român-maghiar*, Buc., 1980], Előre, 35, nr. 10310, 16 ian. 1981, 2. Vezi BRL, 23, 1980, nr. 1315.
1320. DUMITRESCU, FLORICA, AL. Graur, *Dicționar de cuvinte călătoare*, București, Editura Albatros, 1978, 232 p., LR, 30, nr. 1, 1981, 90—94. Vezi BRL, 21, 1978, nr. 1079.

1321. D. M., Heinrich Mantsch, Mihai Anuței, Helmut Kelp, *Dicționar frazeologic român-german* (Rumänisch-deutsches phraseologisches Wörterbuch), București, Editura științifică și enciclopedică, 1979, 662 Seiten, FVL, **23**, nr. 2, 1980, 146. Vezi BRL, **22**, 1979, nr. 882.
1323. DUMITRAȘCĂ, KATALIN. Gh. Constantinescu-Dobridor. *Mic dicționar de terminologie lingvistică*. București, Editura Albatros, 1979, 493 p., LR, **30**, nr. 3, 1981, 301—304. Vezi BRL, **22**, 1979, nr. 867.
1324. FARKAS, ZOLTÁN. [Sub titlul comun : Nyelv, botanika, mejőgazdaság] *Két szótárhoz hét javaslattal* [C. Váczy. *Dicționar botanic poliglot*, Buc., 1980], Korunk, **40**, nr. 7—8, 1981, 534. Vezi BRL, **23**, 1980, nr. 1328.
1325. FASSEL, HORST. *Sprache und Wissenschaft. Bemerkungen zu einem neuen Sachwörterbuch* [Gh. Constantinescu-Dobridor. *Mic dicționar de terminologie lingvistică*, Buc., 1979], KarpRund, **13**, nr. 33, 1980, 5. Vezi BRL, **22**, 1979, nr. 867.
1326. GAFIȚEANU, DANIELA, *Dicționar de dificultăți gramaticale ale limbii franceze* [de Marcel Saraș, Buc., 1980], Ateneu, **18**, nr. 2, 1981, 15. Vezi BRL, **23**, 1980, nr. 1324.
1327. GRAUR, AL. [La rubrica : Limba noastră] *Dansuri populare* [G. T. Niculescu-Varone, Elena Costache Găinariu-Varone, *Dicționarul jocurilor populare românești*, Buc., 1979], RLit, **14**, nr. 17, 1981, 4. Vezi BRL, **23**, 1980, nr. 1318.
1328. GRAURE, L., *Enciclopedia istoriografiei românești* (Editura științifică și enciclopedică, București, 1979), MA, **26**, nr. 4—6, 1981, 923—946. Vezi BRL, **21**, 1978, nr. 1114.
1329. H. F., *Neuaufgabe war überfällig. Enzyklopädie des Staates der Erde zum dritten Mal erschienen* [Buc., 1981], NW, **33**, nr. 10132, 19 dec. 1981, 4. Vezi nr. 1276.
1330. KELEFEN, BELA, Vasile Breban, *Dicționar al limbii române contemporane de uz curent*, Editura științifică și enciclopedică, București, 1980, 680 l., NyIK, **25**, nr. 1, 1981, 117—118. Vezi BRL, **23**, 1980, nr. 1301.
1331. KELEMEN, FERENC. *A román néptanok szótár* [G. T. Niculescu-Varone, E. Costache Găinariu-Varone, *Dicționarul jocurilor populare românești*, Buc., 1979], Művelődés, **33**, nr. 11, 1980, 40. Vezi BRL, **23**, 1980, nr. 1318.
1332. KÖLŐ, KÁROLY. [Sub titlul comun : Nyelv, botanika, mejőgazdaság] *A szekszótár — laikus szemmel* [C. Váczy. *Dicționar botanic poliglot*, Buc., 1980], Korunk, **40**, nr. 7—8, 1981, 538—539. Vezi BRL, **23**, 1980, nr. 1328.
1333. KÖNIG, MIKLÓS, [Sub titlul comun : Nyelv, botanika, mejőgazdaság] *A mejőgazdaság szótár előtörténetéről* [C. Váczy. *Dicționar botanic poliglot*, Buc., 1980], Korunk, **40**, nr. 7—8, 1981, 536—537. Vezi BRL, **23**, 1980, nr. 1328.
1334. M. A., Biró András, Jenei Dezső, Rohonyi Vilmos : *Magyar-román muszaki szótár*. Kriterion Könyvkiadó, Bukarest, 1981, A Hét, **12**, nr. 4, 1981, Könyvbarát A Hét mellévléte, 2 szám, 1981, VI. Vezi nr. 1252.
1335. MAREȘ, LUCREȚIA, Vasile Breban, *Dicționar al limbii române contemporane de uz curent*, București, Editura științifică și enciclopedică, 1980, 680 p., LR, **30**, nr. 3, 1981, 301—305. Vezi BRL, **23**, 1980, nr. 1301.
1336. M. B., *Mică enciclopedie de metalurgie* (Editura științifică și enciclopedică, 1980, 590 p.), Forum, **23**, nr. 1, 1981, 95. Vezi BRL, **23**, 1980, nr. 1336.
1337. M. N., Colectiv : *Dicționar de psihologie socială* (Editura științifică și enciclopedică, București, 1981, 256 p.), Forum, **23**, nr. 4, 1981, 94. Vezi nr. 1295.
1338. NAGY, MIKLÓS, *Egy fontos szakszótárunkról* [Gabriel Manoliu, Ion Bucur, András Szalay, Ágnes Schweiger. *Dicționar agricol român-maghiar, maghiar-român*, Buc., 1980], Korunk, **40**, nr. 4, 1981, 318—320. Vezi BRL, **23**, 1980, nr. 1315.
1339. NEAGU, GIL, Iordan Datcu și Sabina Cornelia Stroescu, *Dicționarul folcloriștilor. Folclor literar românesc*, București, Editura științifică și enciclopedică, 1979, 501 p., REF, **26**, nr. 1, 1981, 128—129. Vezi BRL, **22**, 1979, nr. 871.
1340. NEGOMIREANU, DOINA, V. Breban, *Dicționar al limbii române contemporane de uz curent*, Edit. științifică și enciclopedică, București, 1980, 680 p., AO, **1**, 1981, 344—346. Vezi BRL, **23**, 1980, nr. 1301.
1341. NEGREANU, SILVIA, Iordan Datcu și S.C. Stroescu, *Dicționarul folcloriștilor*. Cu o prefață de Ovidiu Birlea, București, 1979, 502 p., ȘM, **6—7**, 1981, 273. Vezi BRL, **22**, 1979, nr. 871.
1342. NUSSBÄCHER, GERNOT, *Nachschlagewerk zur Kalenderliteratur* [Georgeta Răduică și Nicolin Răduică, *Calendare și almanahuri românești. 1731—1918. Dicționar bibliografic*, Buc., 1981], KarpRund, **14**, nr. 38, 1981, 6. Vezi nr. 1284.
1343. POPA, DUMITRU RADU, *Dicționar de marină* [de Anton Bejan și Mihai Bujeniță, Buc., 1979], VN, **32**, nr. 12, 1979, 23. Vezi BRL, **22**, 1979, nr. 857.

1344. PREDĂ, VICTOR, *Un dictionnaire pour tous les méridiens* [C. Váczy, *Dicționar botanic poliglot*, Buc., 1980], Roum. nr. 6, 1981, 22. Vezi BRL, 23, 1980, nr. 1328.
1345. ROTARU, GEORGE, *Mică enciclopedie de matematică* [Buc., 1980], CRom, 2, nr. 2, 1981, 41. Vezi nr. 1301.
1346. SECHE, LUIZA, *Dicționarul presei scrise și audiovizuale* [*Dictionnaire de la presse écrite et audiovisuelle. Espagnol — Français — Italien — Portugais — Roumain*, Paris, 1981], PN, 26, nr. 12, 1981, 39—40.
1347. SECHE, LUIZA, G. T. Niculescu-Varone, Elena Costache Găinariu-Varone, *Dicționarul jocurilor populare românești*, București, Litera, 1979, 208 p., LR, 30, nr. 2, 1981, 197—198. Vezi BRL, 23, 1980, nr. 1318.
1348. SECHE, LUIZA, Vasile Breban, *Dicționar al limbii române contemporane de uz curent*, București, Editura științifică și enciclopedică, 1980, 680 p., SCL, 32, nr. 1, 1981, 83—84. Vezi BRL, 23, 1980, nr. 1301.
1349. SECHE, MIRCEA. [Sub titlul comun: Contribuții la istoria spirituală a poporului român. Direcții prioritare în cercetarea specialiștilor noștri din domeniul lingvisticii; *Dicționarul limbii române (DLR)*, tomul VIII, partea 4. *POGRIJENIE-PRESIMȚIRE*. Buc., 1980], Contemporanul, nr. 44, 1981, 8. Vezi BRL, 23, 1980, nr. 1333.
1350. SIMONESCU, DAN, Georgeta Răduică și Nicolin Răduică, *Calendare și almanahuri românești 1731—1918. Dicționar bibliografic*. București, Editura științifică și enciclopedică, 1981, 800 p., LL, 4, 1981, 661—664. Vezi nr. 1284.
1351. SOLUNGA, EIJENA, „*Mic dicționar social-politic pentru tineret*”, Editura Politică [Buc., 1981], Contemporanul, nr. 31, 1981, 8. Vezi nr. 1302.
1352. SUCIU, EMIL, *Lexicographie turco-roumaine* [Mitică Grecu, Agiemin Baubec, Zeidula Mambet, *Dicționar român-turc*, Buc., 1977; Agiemin Baubec, Mitică Grecu, *Dicționar turc-român*, Buc., 1979; Agiemin Baubec, Ismail Ferian, *Mic dicționar român-turc*, Buc., 1977; Agiemin Baubec, Ismail Ferian, *Mic dicționar turc-român*, Buc., 1978], SAO, 10, 1980, 168—170. Vezi nr. 1248 și BRL, 21, 1978, nr. 1061, 20, 1977, nr. 890, 902.
1353. SZABÓ, T. ATTILA, *Kivételes tudományos esemény* [C. Váczy, *Dicționar botanic poliglot*, Buc., 1980] A Hét, 12, nr. 34, 1981, 9. Vezi BRL, 23, 1980, nr. 1328.
1354. SZALAY, ANDRÁS. [Sub titlul comun: Nyelv. botanika. mezőgazdaság] *Munkaszköst alkotunk* [C. Váczy, *Dicționar botanic poliglot*, Buc., 1980], Korunk, 40, nr. 7—8, 1981, 535—536. Vezi BRL, 23, 1980, nr. 1328.
1355. ȘANDRU OLTEANU, TUDORA, Micaela Ghițescu, *Dicționar de proverbe spaniol-portughez-român*, București, Editura științifică și enciclopedică, 1980, 148 p., SCL, 32, nr. 3, 1981, 305—307. Vezi BRL, 23, 1980, nr. 1311.
1356. ȘTIREANU, OCTAVIAN, *Mic dicționar social-politic pentru tineret* [Buc., 1981], VSt, 25, nr. 31, 1981, 10. Vezi nr. 1302.
1357. TABARCEA, CIEZAR, *Turism și lexicologie* [*Dicționar turistic internațional*, Buc., 1980], RP, nr. 4, 1981, 10. Vezi nr. 1300.
1358. TARTLIER, GRETE, Ilie Bădicuț and Stelian Drondoc, *Dicționar arab-român* (Arabic-Romanian Dictionary), Bucharest, University of Bucharest Press, 1979, 876 p., SAO, 10, 1980, 173—174. Vezi BRL, 22, 1979, nr. 856.
1359. URICARIU, DOINA, *Un dicționar în versuri* [Tudor George, *Dicționar de omonime și de familii de cuvinte*, Buc., 1980], VR, 34, nr. 6, 1981, 85. Vezi nr. 1264.
1360. VIGHI, DANIEL, *Dicționar* [analogie și de sinonime al limbii române, de M. Bucă, I. Evseev, Fr. Király, D. Crașoveanu, L. Vasiliuță, Buc., 1978], FS, 6, nr. 10, 1978, 7. Vezi BRL, 21, 1978, nr. 1065.
1361. VRABIE, EMIL, Gheorghe Bolocan, Tatiana Medvedev, Tatiana Vorontova, *Dicționar român-rus*, București—Moscova, 1980, 1592 p., LR, 30, nr. 5, 1981, 577—578. Vezi BRL, 23, 1980, nr. 1299.
1362. ZUB, AL., Iordan Datcu — S. C. Stroescu, *Dicționarul folcloriștilor. Folclorul literar românesc*, cu o prefață de Ovidiu Birlea, București, Ed. științifică și enciclopedică, 1979, 501 p., AnIst Iași, 17, 1980, nr. 778. Vezi BRL, 22, 1979, nr. 871. VEZI și nr. 103, 1960.

9. LIMBĂ LITERARĂ

a. Generalități

1363. GIOSU, ȘTEFAN, *Limba literară și graiurile regionale*, AnIL — Botoșani, 1978—1979 (1980), 36—40.

VEZI și nr. 153, 2672.

b. Stilistică, poetică, limba scriitorului

1364. AMZULESCU, AL. I., *Cîntecul epic eroic. Tipologie și corpus de texte poetice*, [București], EARSR, 1981, 733 [— 735] p. (Institutul de cercetări etnologice și dialectologice. **Colecția națională de folclor**).
1365. ANDRESCU, GABRIEL, *Classification of Poetic Items: the Volumes „Plumb” by Bacovia and „Poemele lumini” by Blaga* [cu 2 tabele], RRL, **26**, nr. 2, 1981, 181—188.
1366. ANDRESCU, GABRIEL, *Strategii semantice la Bacovia* [cu 3 tabele; English abstract], SCL, **32**, nr. 3, 1981, 221—233.
1367. ANDRESCU, GABRIEL, *Strategii semantice la Blaga*, [résumé en français], SCL, **32**, nr. 4, 1981, 359—364.
1368. ANGELESCU, GABRIEL, A. E. *Baconsky: „Patima primăverii”*, LLR, **7**, nr. 1, 1981, 27—28.
1369. ANGELESCU, GABRIEL, *C. Hoș: „Singur”*, LLR, **7**, nr. 3, 1981, 22—23.
1370. ANGELESCU, MIRCEA, [Creatorul stilului nostru intelectual], Heliade Rădulescu, 213—218 [din prefața la volumul Ion Heliade Rădulescu, *Versuri și proză*, Buc., 1972, p. XVI—XIX, și XX—XXIV].
1371. ANTONOVIȚI, CLEMENT, *George Bacovia: „Nervi de primăvară” — Analiză literară totală din perspectiva structuralistă*, CRMȘ, 136—145.
1372. BACIU, MIORIȚA, *Elemente de argou în „Groapa” de Eugen Barbu* [résumé en français], CL, **26**, nr. 2, 1981, 199—206.
1373. BAGDASAR, RADU, *Antologie teoretico-metodologică în cercetarea textului literar*, RITL, **30**, nr. 3, 1981, 387—406.
1374. BARAN, NECULAI V., *O maximă latină în Serisoarea a II-a* [de M. Eminescu], Cronica, **16**, nr. 3, 1981, 6.
1375. B[ARBU], E[UGEN], *O istorie polemică și antologică a literaturii române de la origini pînă în prezent. Caragiale. Opera (CCXLI—CCLXI)*, Săptămîna, nr. 526—546, 2; cu subtitlul: (*Un parante ambiental*) (CCLXII—CCXLCII), nr. 547—577, 2.
1376. BERCA, OLIMPIA, *Sistemele rimei. I*, LR, **30**, nr. 6, 1981, 603—616.
1377. BERCA, OLIMPIA, *Tudor Arghezi: Belșug. Analiză prozodică*, LL, **2**, 1981, 268—273.
1378. BÎRLEA, GHEORGHE, *Neologismele în opera lui Gala Galaction*, LL, **1**, 1981, 18—24.
1379. BOGDAN-DASCĂLU, DOINA, *Implicarea destinatarului în mesaj (cu referire specială la limbajul criticii literare)*, SCL, **32**, nr. 5, 1981, 529—533.
1380. BOLDUREANU, VIOREL I., *Limbaj, comunicare, artă. III. Unități de tip etno-cultural în creația folclorică*, FS, **5**, nr. 1, 1977, 17: (IV) *Schemele originalității și logica verbului românesc*, nr. 3, 16; (V) *Comentarii la legenda meșterului Brâncuși*, nr. 4, 12.
1381. BORCILĂ, MIRCEA, *Types sémantiques dans la poésie roumaine moderne*, SémRoum, 19—35.
1382. BOROȘ, LUCIA, *Analiza stilistică a poeziei „Comunistului” de Nicolae Labiș*, CRMȘ, 131—135.
1383. BRĂTULESCU, MONICA, *Un nouveau critère pour la classification des textes des „Colindas” (Les Noël roumains)*, SémRoum, 49—59.
1384. BURCESCU, GH., *Sensuri și virtuți expresive în opere literare*, București, [f. e.], 1980, 291 p. (Societatea literară „Relief românesc”). Vezi și nr. 1543.
1385. CANTEMIR, TRAIAN, *Invocația în poezia populară*, București, EL, 1980, 109 [— 111] p. Vezi și nr. 1548.
1386. CAZACU, B., *À propos de l'interprétation linguistique du texte littéraire (avec application au Creion „Crayon” de Tudor Arghezi)*, RRL, **26**, nr. 6, 1981, 503—510.
1387. CAZACU, B., *Aurel Baranga: Opinia publică, Procedee lingvistice ale comicului*, LL, **3**, 1981, 416—425.
1388. CAZACU, B., *Interpretarea lingvistică a textului literar*, MITL, 9—12.
1389. CAZACU, B., *Prolegomene la interpretarea lingvistică a textului dramatic*, MITL, 233—237.
1390. CAZACU, B., *Tudor Arghezi: Creion*, MITL, 187—189.
1391. CEAUȘESCU, GH., *Model compozițional și intenție literară într-un vechi discurs românesc* [al diaconului Toader], RITL, **30**, nr. 2, 1981, 203—205.
1392. CHIOARU, DUMITRU, *M. Eminescu: Odă (în metru antic)*, MITL, 148—150.
1393. CHIOSA, CLARA GEORGETA, *Descrierea poetică în versuri*, LLR, **7**, nr. 3, 1981, 13—15.
1394. CIOCULESCU, ȘERBAN, I.L. *Caragiale: Ultima emisiune*, MITL, 45—52.

1395. CIUCHINDEL, C., *V. Alecsandri: Despot Vodă* — fragment —, LL, 3, 1981, 326—340.
1396. COTEANU, I., *Probleme ale limbajului poetic*, TLSC, 7—16. Vezi și nr. 190.
1397. CRISTUREANU, AL., BENEĂ, VERONICA, CRISTUREANU, ANA, *Nume de persoane și de locuri în limbajul tehnic din română și rusă*, CPLM, 2, 35—39.
1398. CRIȘAN, ALEXADRU, I. I., *Caragiale, Căldură mare*, MITL, 53—67.
1399. CROHMĂLNICEANU, OV. S., *Comedia limbajului și limbajul comediei*, Ramuri 1905—1980, 21—22.
1400. CRUCERU, C., *Marin Preda: Moromeții*, MITL, 97—101.
1401. CRUCERU, CONSTANTIN, *Dialogul în proza artistică actuală. Elemente și procedee ale stilului oral (Marin Preda, Eugen Barbu și Fănuș Neagu)*, București, [TUB], 1981, 153 [—155] p. (Universitatea din București. Facultatea de limba și literatură română).
1402. CVASNÎI, MARIA, I. L., *Caragiale: O noapte furtunoasă. Actul I, Scena VII (fragment)*, MITL, 238—244.
1403. DASCĂLU, CRIȘU, *Aspecte ale poeziei lui Nichita Stănescu*, LL, 2, 1981, 257—259.
1404. DELEANU, MARCU MIHAIL., *Ioan Slavici: Moara cu noroc (Cap. I)*, MITL, 68—72.
1405. DENSUSIANU, OVID, *Prozatorii epocii nouă. C. Negruzzi [extras din Literatura română modernă. vol. III, Buc., 1933, p. 58, 61—71]*, C. Negruzzi, 86—96.
1406. DIACONESCU, PAULA, *Limba și literatura ca stil. Stilisticii românești*, TLSC, 17—54.
1407. DIACONESCU, PAULA, *Modalități narative ale sugestiei la M. Sadoveanu*, SCL, 32, nr. 1, 1981, 7—9.
1408. DINU, MIHAI, *Alternances rythmiques dans le vers libre roumain [cu o figură și 2 tabele]*, CLTA, 18, nr. 1, 1981, 21—38.
1409. DINU, MIHAI, *Ambivalența accentuală a cuvintelor monosilabice — sursă de ambiguitate ritmică în versul clasic românesc [résumé en français]*, SCL, 32, nr. 4, 1981, 345—358.
1410. DINU, MIHAI, *Pour une perspective „dualiste” dans l’approche du rythme poétique roumain [cu bibliografie]*, CLTA, 18, nr. 2, 1981, 129—140.
1411. DOINAȘ, ȘTEFAN, AUG., *Mistrețul cu colți de argint*, MITL, 204—210.
1412. DRAGOȘ, ELENA, *Structuri narative la Liviu Rebreanu*, București, EȘE, 1981, 232 p. [résumé en français; English abstract]. Vezi și nr. 1545.
1413. DRAGOTĂ, LIA, TOMA, MARIA, *Nichita Stănescu: „Patria”*, LLR, 7, nr. 1, 1981, 22—24.
1414. DRAGOMIRESCU, GH. N., *Structuri figurate ale inversiunii*, LL, 4, 1981, 527—533.
1415. DUMISTRĂCEL, STELIAN, *„Această parte netraducibilă a unei limbi” [locuțiunile în M. Eminescu, Opere, IX. Publicistică, Buc., 1980]*, ConvLit, nr. 11, 1980, 3, 15.
1416. DUMISTRĂCEL, STELIAN, *Antimimetismul lingvistic al lui Moromete*, Cronica, 16, nr. 24, 1981, 8.
1417. DUMISTRĂCEL, STELIAN, *Limbă literară și dialect în mediul școlar*, LR, 30, nr. 3, 1981, 261—279.
1418. DUMISTRĂCEL, STELIAN, *Locuțiuni și expresii simple izolate din construcții binembre: eit ai zice pește*, LR, 30, nr. 1, 1981, 23—26.
1419. DUMISTRĂCEL, STELIAN, *Marin Preda. Expresia lingvistică a fascinației orașului*, ConvLit, nr. 8, 1981, 14.
1420. DUMITRAȘCU, POMPILIU, G. *Coșbuc: Noi vrem pământ*, MITL, 152—161.
1421. DUMITRESCU, ION, *Artă frazării în proza lui Costache Negruzzi [extras din Luceafărul, 9, nr. 52, 1966, 1, 7]*, C. Negruzzi, 206—227.
1422. ENE, CORNELIA, *Elemente de coeziune structurală în discursul științific*, CercLLS, 3, 1981, 350—355.
1423. FISCHER, I., *Accentuarea împrumuturilor lexicale în versificația lui Grigore Alexandrescu*, SCL, 32, nr. 1, 1981, 11—24.
1424. GAFENCU, MIOARA, *Formule de politețe în „Frații Jderi” [de M. Sadoveanu]*, LLR, 7, nr. 1, 1981, 14—16.
1425. GĂITĂNARU, ȘTEFAN, *Stilistica arhaismului la Mihail Diaconescu*, Argeș, 16, nr. 3, 1981, 9.
1426. GENCARĂU, ȘTEFAN, *Aspect modal-verbale în bocet — Descriere a expresiei funebre —*, BulȘsSEF, 1, 1981, 71—76.
1427. GHECIULESCU, FLORIGA, *Traian Coșovci: „Pădurea Letea”*, LLR, 7, nr. 2, 1981, 27—28.
1428. GHERMAN, MIHAI, *Experiment poetic în Psaltirea lui Teodor Corbea*, RITL, 30, nr. 2, 1981, 197—202.
1429. GIURGIU, EMIL, *Marin Preda: Moromeții*, MITL, 102—112.
1430. GIURGIU, FELICIA, *Expresia „runicului” în poezia lui Lucian Blaga*, MITL, 12—15.

1431. GRĂSOIU, DORINA, *Al. Philippide: „Izgonirea lui Prometeu”*, LLR, 7, nr. 3, 1981, 24—27.
1432. HESS, GERHART, *Un alt poet român alături de Alecsandri la sărbătorile latine de la Montpellier* [Romulus Scriban], Manuscriptum, 12, nr. 3, 1981, 179—184.
1433. ILIASA-FRIGURĂ, DOINA, *Stilistica sinonimelor în opera lui Mihail Sadoveanu*, București, EL, 1980, 176 p. Vezi și nr. 1551.
1434. ILIESCU, ADRIANA, *Al. Macedonski: Noaptea de mai*, MITL, 162—169.
1435. ILUȚIU, VIGENȚIU, *Nichita Stănescu: Cîntec*, MITL, 224—226.
1436. INDRIEȘ, ALEXANDRA, *Obsesii și stratageme de salvare* [la Bacovia], RITL, 30, nr. 3, 1981, 441—454.
1437. INDRIEȘ, ALEXANDRA, *Sporind a lumii taină. Verbul în poezia lui Lucian Blaga*, București, EM, 1981, 275 [—276] p. (Universitas). Vezi și nr. 1528.
1438. IONESCU, GELU, *Orizontul traducerii*, București, EU, 1981, 260 p.
1439. IONESCU-RUXĂNDIOIU, LILIANA, *Mihail Sadoveanu: Neamul Șoimăreștilor. Capitoulul XXXV: Morții poruncese celor vii*, MITL, 73—80.
1440. IONESCU-RUXĂNDIOIU, LILIANA, *Sociolingvistică și semantică (Termeni de adresare în schițele lui I. L. Caragiale)*, Sem, 240—258.
1441. IORDAN, IORGU, *Precursorii lui Mihail Sadoveanu*, VR, 33, nr. 11, 1980, 1—4. Vezi și nr. 191.
1442. IORDAN, IORGU, „Sadoveanu este (...), alături de Eminescu, cel mai național dintre toți scriitorii noștri” [interviu luat de Petrache Dima], RN, 9, nr. 70—71—72, 1980, 1148, 1166—1168.
1443. ISTRATE, GAVRIL, *Aspecte lingvistice în poezia lui Radu Stanca*, Steaua, 32, nr. 9, 1981, 28—29.
1444. ISTRATE, GAVRIL, *De la Coresi la Octavian Goga*, Cronica, 16, nr. 15, 1981, 2.
1445. ITU, IUSTINA, *Ștefan Aug. Doinaș: Mîstrețul cu colți de argint*, MITL, 220—223.
1446. IVANOVICI, VICTOR, *Ion Barbu și „tradiția rupturii”*, VR, 34, nr. 6, 1981, 119—130.
1447. IVANOVICI, VICTOR, *O poetică „materialistă”*. Tudor Arghezi în trei analize, LCTMT, 63—70.
1448. JEANRENAUD, MAGDA, *Ipostazele metalimbajului la E. Lovinescu*, VR, 34, nr. 9, 1981, 161—165.
1449. LAZĂR, MONICA, *Motivul casei în lirica lui Octavian Goga*, LL, 4, 1981, 566—572.
1450. MACARIE, AUGUSTIN, *Comparația*, LLR, 7, nr. 4, 1981, 19—22.
1451. MACARIE, AUGUSTIN, *Epitetul*, LLR, 7, nr. 2, 1981, 13—15.
1452. MANCAȘ, MIHAELA, *Camil Petrescu: Patul lui Procest. Într-o după-amiază de august. Relativitatea perspectivei narative*, MITL, 86—96.
1453. MARA, ECATERINA, *Nicolae Labiș: „Mama”*, LLR, 7, nr. 2, 1981, 26.
1454. MAREȘ, LUCREȚIA, *Limba literară și lexicul regional*, LL, 2, 1981, 199—207.
1455. MARIAN, RODICA, *Ștefan Aug. Doinaș: Mîstrețul cu colți de argint*, MITL, 211—219.
1456. MARTA, MIHAI, *Retorica și sintaxa în Letopisețul lui Miron Costin*, RITL, 30, nr. 2, 1981, 259—262.
1457. MĂRCĂN, LIVIA, „Lacul” de Mihai Eminescu (propunere de comentare a textului), ȘS, 1980, 55—60.
1458. MĂRUTĂ, VASILE, *Mai am un singur dor — Imn al existenței perpetue. — Considerații artistice și stilistice —*, ȘA, 1976, 14—17.
1459. METEA, ALEXANDRU, *Metafora în basmul eminescian Făt-Frumos din lacrimă*, LR, 30, nr. 1, 1981, 61—66.
1460. MIHAI ȘTEFAN, VALERIA, *Fănuș Neagu: „Dincolo de nisipuri”*, LLR, 7, nr. 1, 1981, 24—27.
1461. MIHĂILĂ, ECATERINA, *Lucian Blaga: Noapte la mare. Un exemplu de omogenizare a textului poetic*, MITL, 198—203.
1462. MIHĂILĂ, ECATERINA, *Un exemplu de intertextualitate* [Cezar Ivănescu, Briena (*Joux d'amour*)], RITL, 30, nr. 3, 1981, 455—459.
1463. MIHĂILESCU, DAN C., *Verbe selenare* [la M. Eminescu], Transilvania, 10, nr. 1, 1981, supliment.
1464. MIHĂILESCU, DAN C., *Din fețele unui verb: a pătrunde* [la M. Eminescu], Tribuna, 25, nr. 3, 1981, 5.
1465. MINCU, MARIN, [Un „Visător de cuvinte”], Heliade Rădulescu, 240—245. [din *Heliade — modelator al conștiinței poetice românești*, apărut în *Repere*, Buc., ECR, 1977, p. 52—58].
1466. MITESCU, ADRIANA, *Timpul și structura poetică*, SCL, 32, nr. 1, 1981, 43—47.
1467. MODOLA-PRUNEA, DOINA, *Al. Davila: Vlaicu-Vodă, Deznodămintul. Funcționare și valori stilistice*, MITL, 245—263.

1468. MOGA, GHEORGHE, *Mihail Sadoveanu: „Hultanul”*, LLR, 7, nr. 1, 1981, 20—22.
1469. MOLDOVAN, VICTORIA, *Mihail Sadoveanu: Baltagul*, MITL, 81—85.
1470. MUNTEANU, ȘTEFAN, *Epitetul adjectival apozitiv (cu privire specială la poezia lui Lucian Blaga)*, LR, 30, nr. 2, 1981, 149—154.
1471. MUNTEANU, ȘTEFAN, *Limba română artistică*, București, EȘE, 1981, 272 p. Vezi și nr. 1541, 1546, 1549, 1554.
1472. NASTA, DAN-ION, *Disertația (I)*, LLR, 7, nr. 2, 1981, 16—18; (II), nr. 3, 16—18.
1473. NEGOMIREANU, DOINA, *Considerații asupra neologismului la Tudor Arghezi* [résumé en français], AO, 1, 1981, 269—272.
1474. NEGREANU, C., *Cîteva observații asupra simetriei în proverbe*, ȘM, 6—7, 1981, 224—226.
1475. NEGREANU, C., *Considerații asupra metaforei în proverbe*, în *Mehedințiul literar '80*, Drobeta Turnu-Severin, [f. e.], [1981] (Centrul județean de îndrumare a creației populare și a mișcării artistice de masă Mehedinți), p. 139—146.
1476. NEGREANU, C., *Rima și aliterația în proverbe*, LL, 1, 1981, 78—89.
1477. NEGRICI, EUGEN, *Fericitul Heliade*, Heliade Rădulescu, 204—208 [reluare din Ramuri, 7, nr. 12, 1970].
1478. NEGRUȚIU, ILEANA, *Geo Bogza: Cartea Oltului*, MITL, 113—117.
1479. NICOLESCU, AUREL, *Costache Negruzzi: Alexandru Lăpușeanu (fragment)* [extras din *Observații asupra limbii scriitorilor români*, Buc., EA, 1971, p. 77—85], C. Negruzzi, 227—234. Vezi BRL, 14, 1971, nr. 712.
1480. NICULESCU, ALEXANDRU, [La rubrica: *Limba noastră*] *Salutări*, RLit, 14, nr. 48, 1981, 8.
1481. OANCEA, ILEANA, *Poezia ca act de limbaj la Nichita Stănescu*, FS, 8, nr. 3, 1980, 11.
1482. OANCEA, ILEANA, *Tudor Arghezi: De-a v-ați aseuns...*, MITL, 190—197.
1483. OLTEAN, ȘTEFAN, *Structura narativă în discursul indirect liber: o descriere a categoriei* [English abstract], CL, 26, nr. 2, 1981, 207—215.
1484. PETRESCU, IOANA EM., *„Capătul paralogic” al rostirii* [la Ion Barbu], VR, 34, nr. 6, 1981, 110—118.
1485. PETRESCU, IOANA EM., *Tehnica citatului în poezia lui Nichita Stănescu*, MITL, 25—31.
1486. PIRU, AL., [Traducătorul], *Heliade Rădulescu*, 180—189 [introducere la volumul Ion Heliade Rădulescu, *Opere*, Buc., 1971, p. 40—52].
1487. POP, MARIUS, *Petre Ispirescu: „Tinerete fără bătrânețe și viață fără de moarte”*, LLR, 7, nr. 1, 1981, 18—21.
1488. POP, MIHAI, *Versul liber românesc actual*, VR, 34, nr. 6, 1981, 146—152.
1489. POPESCU, ALEXANDRA CARMEN, *Preliminarii la o posibilă poetică a cîntecului ceremonial de înmormîntare „Cîntecul zorilor” (Poezia ceremonialului de înmormîntare în comuna Obîrșia—Cloșani, județul Mehedinți)*, BulȘtSSEF, 1, 1981, 57—64.
1490. POPOVICI, VASILE, *Ecoul cuvintelor absente*, FS, 9, nr. 7, 1981, 16.
1491. POPP, GHEORGHE, *Însemnare a călătoriei mele... Retorica* [la Dinicu Golescu; résumé en français], SCIEG, 2, 1978, 67—85.
1492. ROTARU, ION, *Ioan Alexandru: Graiul*, MITL, 227—229.
1493. R[USAN], R[OMULUS], *Limba* [filmului], RLit, 14, nr. 41, 1981, 17.
1494. RUSU, G. C., *Note critice pe marginea unor texte despre versificație* [I. Funeriu, *Versificația românească*, Timișoara, 1980; Mircea Gheorghe, *Eugen Jebeleanu: Stăpînul*, LLR, 4, nr. 3, 1978], LR, 30, nr. 2, 1981, 185—187. Vezi BRL, 23, 1980, nr. 1502, 21, 1978, nr. 1238.
1495. SCURTU, GABRIELA, *Despre cadrul poetic al prozei artistice eminesciene*, Dialog, 11, nr. 73—74, 1980, 9.
1496. SECHE, IRINA, *Metaforizarea limbajului criticii literare actuale*, LR, 30, nr. 6, 1981, 617—619.
1497. SLAMA-CAZACU, TATIANA, PRELIPCEANU, CRISTINA, *Ion Barbu: Oul dogmatic*, MITL, 170—185.
1498. STANCIU, DUMITRU, *Remarks about the Experience of the Sea in the Romanian Proverb*, An Ist Iași, 17, 1980, 11—20.
1499. STOICHIȚOIU, ADRIANA, *Relații text-discurs în limbajul juridic-administrativ*, AUBLLR, 30, 1981, 99—105.
1500. ȘONEA, DUMITRU, *Simfonia onomatopeelor* [la G. Bacovia], ȘM, 6—7, 1981, 237—240.
1501. TABARCEA, CEZAR, *Baza gramaticală a compoziției (I)*, LLR, 7, nr. 1, 1981, 12—13; (II), nr. 2, 11—12.
1502. TABARCEA, CEZAR, *Tendințe ale limbii literare contemporane*, TribRom, 10, nr. 207, 1981, 13.

1503. TĂTARU, IERONIM, Ștefan Bănulescu: *Dropia*, LL, 1, 1981, 71—72.
1504. TĂTARU, IERONIM, Tudor Argezi: *Doună stepe*, LL, 4, 1981, 585—591.
1505. TEODORESCU, VASILE, *Rezumatul*, LLR, 7, nr. 2, 1981, 18—20.
1506. TOHĂNEANU, G. I., [La rubrica : *Limbă și stil*] *Cîmpurile azure* ..., Orizont, 32, nr. 2, 1981, 6; *Tresăritor*, nr. 4, 6; „*Tu mă dori...*”, nr. 10, 6; *Grilu!*, nr. 12, 6; *Oitul*, nr. 14, 6; *Ușure*, nr. 20, 6; *Thule*, nr. 22, 6; *Mior*, nr. 26, 6; „*În arcane de pădure...*”, nr. 34, 6; „*Brațele nervoase...*”, nr. 36, 6; *De-a valma*, nr. 46, 6.
1507. TOHĂNEANU, G. I., *Glose eminesciene (I)*, LL, 4, 1981, 515—526.
1508. TOHĂNEANU, G. I., *M. Eminescu: Pe aceeași ulicioară* ..., MITL, 137—147.
1509. TOHĂNEANU, G. I., *Puterea cuvîntului*, ME, 95—101.
1510. TOHĂNEANU, G. I., *Ritmuri sonore și ritmuri „mute” în proza lui Sadoveanu*, LL, 2, 1981, 187—198.
1511. TOMA, DOLORES, *Semantica unor opoziții adverbiale la Goga*, VR, 34, nr. 6, 1981, 107—110.
1512. TUDORICĂ, AL., *Substituția poetică*, TLSC, 55—72.
1513. ȚEPELEA, GABRIEL, *Contribuția lui Dinicu Golescu la dezvoltarea limbii române literare [résumé en français]*, SCIEG, 2, 1978, 87—92.
1514. URSACHE, PETRU, *Mihai Eminescu: Melancolie (Încercare de identificare a unei structuri)*, LL, 2, 1981, 260—267.
1515. VIANU, TUDOR, *Mai mult ca perfectul și tehnica narațiunii* [la C. Negruzzi; extras din *Arta prozatorilor români*], C. Negruzzi, 126—129.
1516. VIANU, TUDOR [Un scriitor retoric], *Heliade Rădulescu*, 138—142 [din *Opere*. 5. *Studii de stilistică*, Buc., 1975, p. 15—19]. Vezi BRL, 18, 1975, nr. 958.
1517. VIGHI, DANIEL, *Paradigma stilistică în mitul mării treceri*, FS, 7, nr. 1—2, 1979, 30.
1518. VIȘINESCU, VICTOR, *Valori lexicale și stilistice în publicistica literară românească*, București, EM, 1981, 306, p. (*Sinteze Lyceum*).
1519. VLAICU, RODICA, NICULESCU, RAISA, SZÉKELY, SĂRI, CHIRVAI, LILI, IRIMIAȘ, AL., GORCEA, MONICA, *Clizele — un aspect important al discursului științific*, CPLM, 2, 303—310.
1520. VLĂDUȚESCU, G., *Filosofia și limbajul ei*, Tomis, 16, nr. 4, 1981, 15.
1521. ZUGUN, PETRU, *Sens și expresie* [la M. Eminescu], *Cronica*, 16, nr. 3, 1981, 5.
1522. * * * *Modalități de interpretare a textului literar. Sighișoara, 1979*. Redactor responsabil: B. Cazacu, București, [f. e], 1981, 272 p. (Societatea de Științe Filologice din Republica Socialistă România. *Limbă și literatură*. Seria II. *Comunicări*, 1—2). Vezi și nr. 83, 84.
1523. * * * *I. Teorie literară, stilistică și compoziție. II. Școli și curente în literatura română. Cursuri de vară Bistrița, 1980*, București, [f. e], 1980, 271 [—272] p. (Societatea de Științe Filologice din Republica Socialistă România. *Limbă și literatură*. Seria I. *Prelegeri*, 3).
VEZI și nr. 94, 96, 98, 110, 144, 157, 189, 190, 191, 200, 212, 213, 215, 229, 245, 247, 265, 275, 279, 286, 291, 292, 298, 299, 300, 302, 303, 304, 306, 313, 320, 321, 323, 326, 327, 331, 335, 336, 337, 343, 347, 349, 358, 359, 363, 364, 376, 448, 449, 454, 475, 588, 599, 601, 629, 633, 1035, 1056, 1065, 1092, 1093, 1133, 1157, 1160, 1175, 1176, 1177, 1198, 1199, 1250, 1264, 1568, 1569, 1571, 1574, 1580, 1588, 1599, 1602, 1610, 1626, 1630, 1776, 1778, 1911, 1912, 1970, 2006, 2151, 2162, 2167, 2168, 2171, 2172, 2185, 2186, 2187, 2199, 2215, 2216, 2225, 2234, 2235, 2236, 2239, 2240, 2241, 2246, 2247, 2255, 2256, 2266, 2268, 2380, 2417, 2596, 2667, 2690.

Recenzii

1524. ALEXA, T., Adrian Fochi, *Estetica oralității* [Buc., 1980], Astra, 16, nr. 2, 1981, 11. Vezi BRL, 23, 1980, nr. 1598.
1525. ANGHEL, PETRE D., *Eminescu după Eminescu [Comunicări prezentate la Colocviul organizat de Universitatea din Paris, Sorbona, 12—15 martie 1975]*, Iași, Editura Junimea, 1978, 348 p., SLU, 21, 1980, 150—151. Vezi BRL, 21, 1978, nr. 65.
1526. ANTONESCU, NAE, *Ion Budai-Deleanu interpretat de ... Studiu introductiv, antologie, tabel cronologic și bibliografie de Rodica Chiriacescu*, București, Editura Eminescu, 1980, LLR, 7, nr. 1, 1981, 60—61. Vezi BRL, 23, 1980, abrevierea: Budai-Deleanu.
1527. A. P., Gheorghe Vrabie, *Retorica folclorului (Poezia)* (Die Rhetorik des Folklore. Die Versdichtung), București, Editura Minerva, 1978, 318 Seiten, Zusammenfassung in französischer Sprache, FVL, 22, nr. 2, 1980, 160. Vezi BRL, 21, 1978, nr. 1316.

1528. ARMANCA, BRÎNDUȘA, Alexandra Indrieș, *Sporind a lumii taină. Verbul în poezia lui Lucian Blaga*, Ed. Minerva, 1981, Orizont, 32, nr. 50, 1981, 2. Vezi nr. 1437.
1529. BERCA, OLIMPIA, G. I. Tohăneanu : „*Arta evocării la Sadoveanu*” [Timișoara, 1979], Orizont, 32, nr. 2, 1981, 3. Vezi BRL, 22, 1979, nr. 1106.
1530. BLAGA, MIRON, D. Caracostea, *Arta cuvîntului la Eminescu* [Buc., 1980], Familia, 17, nr. 1, 1981, 2. Vezi BRL, 23, 1980, nr. 1460.
1531. BORCILĂ, MIRCEA, Alexandru Niculescu, *Între filologie și poetică*, București, Editura Eminescu, 1980, 225 p., CL, 26, nr. 1, 1981, 95—96. Vezi BRL, 23, 1980, nr. 1558.
1532. BULGĂR, GH., Florin D. Popescu, *Limba și stilul poeziei lui Vasile Alecsandri*, București, Editura didactică și pedagogică, 1980, 263 p. LL, 3, 1981, 499—500. Vezi BRL, 23, 1980, nr. 1572.
1533. CANTEMIR, TRAIAN, Eminescu. *Coordonate istorice și stilistice ale creației* [de Gh. Bulgăr, Buc., 1980], Ateneu, 18, nr. 4, 1981, 15. Vezi BRL, 23, 1980, nr. 1457.
1534. CIUCĂ, VALENTIN, Dan Mihăilescu, *Limbaajul culorilor și al formelor* (Editura științifică și enciclopedică) [Buc., 1980], Contemporanul, nr. 13, 1981, 10. Vezi BRL, 23, 1980, nr. 1544.
1535. CODREANU, THEODOR, *Arta cuvîntului la Eminescu* [de D. Caracostea, Buc., 1980], Ateneu, 18, nr. 1, 1981, 4. Vezi BRL, 23, 1980, nr. 1460.
1536. CONSTANTINESCU, NICOLAE, Adrian Fochi : *Estetica oralității* (Editura Minerva, Colecția „Universitas”) [Buc., 1980], Contemporanul, nr. 20, 1981, 9. Vezi BRL, 23, 1980, nr. 1498.
1537. CVASNÎI, MARIA, Felicia Giurgiu, *Motive și structuri poetice*, Timișoara, Editura Facla, 1980, 203 p., LL, 1, 1981, 144—148. Vezi BRL, 23, 1980, nr. 1504.
1538. CVASNÎI, MARIA, *Studii de stilistică, poetică, semiotică*. Universitatea „Babeș-Bolyai”, Facultatea de filologie, Societatea de Științe Filologice din R. S. România, Filiala Cluj, Cluj-Napoca, 1980, 373 p., LL, 3, 1981, 466—469. Vezi BRL, 23, 1980, nr. 1612.
1539. DIMITRESCU, FLORICA, *Exegeze universitare de poetică* [I. Funeriu, *Versificatia românească*, Timișoara, 1980], Forum, 23, nr. 7—8, 1981, 154—157. Vezi BRL, 23, 1980, nr. 1502.
1540. HAȚEGANU, ION, Dan Mihăilescu : *Limbaajul culorilor și al formelor* [Buc., 1980], Astra, 16, nr. 1, 1981, 15. Vezi BRL, 23, 1980, nr. 1544.
1541. IANOVICI, SORINA, *Limba română artistică — un unghi al cercetării* [de Ștefan Munteanu, Buc., 1981], Orizont, 32, nr. 19, 1981, 2. Vezi nr. 1471.
1542. KELEMEN, BÉLA, G. I. Tohăneanu, *Arta evocării la Sadoveanu*. Editura Facla, Timișoara, 1979, 269 l., NYIK, 24, nr. 2, 1980, 236—237. Vezi BRL, 22, 1979, nr. 1106.
1543. MAN, VASILE, Gheorghe Burcescu, *Sensuri și virtuți expresive în opere literare*, Societatea literară „Relief românesc”, București, 1980, Orizont, 32, nr. 26, 1981, 2. Vezi nr. 1384.
1544. MANCAȘ, MIHAELA, G. I., Tohăneanu, *Arta evocării la Sadoveanu*, Timișoara, Editura Facla, 1979, 268 p., LL, 1, 1981, 143—144. Vezi BRL, 22, 1979, nr. 1106.
1545. MITIȘ, ADRIAN, Elena Dragoș : *Structuri narative la Liviu Rebreanu* (Editura științifică și enciclopedică, 1981, 232 p.), Forum, 23, nr. 5, 1981, 95—96. Vezi nr. 1412.
1546. M. N., Ștefan Munteanu : *Limba română artistică* (Editura științifică și enciclopedică, București, 1981, 272 p.), Forum, 23, nr. 4, 1981, 96. Vezi nr. 1471.
1547. NEGREANU, SILVIA, G. I. Tohăneanu, *Arta evocării la Sadoveanu*, Timișoara, 1979, 268 p., ȘM, 6—7, 1981, 283. Vezi BRL, 22, 1979, nr. 1106.
1548. NICOLESCU, N., *Invocația în poezia populară* [de Traian Cantemir, Buc., 1980], Ateneu, 18, nr. 1, 1981, 15. Vezi nr. 1385.
1549. POPOVICI, VASILE, Ștefan Munteanu, *Limba română artistică*, Editura științifică și enciclopedică, 1981, Orizont, 32, nr. 16, 1981, 2. Vezi nr. 1471.
1550. POPOVICI, VASILE, *Versificatia românească* [de I. Funeriu, Timișoara 1980], FS, 8, nr. 3, 1980, 12. Vezi BRL, 23, 1980, nr. 1502.
1551. SECHE, LUIZA, Doina Iliasa-Frigură, *Stilistica sinonimelor în opera lui Mihail Sadoveanu*, București, Editura Litera, 1980, 175 p., LL, 2, 1981, 302—303. Vezi nr. 1433.
1552. SÎNGEORZAN, ZAHARIA, „*Arta evocării la Sadoveanu*” [de G. I. Tohăneanu, Timișoara, 1979], Cronica, 16, nr. 43, 1981, 7. Vezi BRL, 22, 1979, nr. 1106.
1553. SPIRIDON, MONICA, *Studii de stilistică, poetică, emiologică*, Universitatea „Babeș-Bolyai”, Facultatea de filologie, Societatea de Științe Filologice din R.S. România, Filiala Cluj-Napoca, 1980, RITL, 30, nr. 3, 1981, 479—486. Vezi BRL, 23, 1980, nr. 1612.

1554. SUCIU, GHEORGHE, *Limba română artistică* [de Ștefan Munteanu, Buc., 1981], *Luceafărul* 24, nr. 17, 1981, 6. Vezi nr. 1471.
1555. ȘERBAN, FELICIA, *Studii de stilistică, poetică, semiotică*, [vol.] I, Cluj-Napoca, 1980, 372, p., CL, 26, nr. 1, 1981, 98—99. Vezi BRL, 23, 1980, nr. 1612.
1556. TOMA, STELA, Alexandru Niculescu, *Între filologie și poetică*, Edit. Eminescu, 1980, București, 228 p., RITL, 30, nr. 2, 1981, 302—304. Vezi BRL, 23, 1980, nr. 1558.
1557. TOMA, STELA, *Investigații asupra stilului beletristic* [Al. Niculescu, *Între filologie și poetică*, Buc., 1980], *TribRom*, 10, nr. 213, 1981, 4. Vezi BRL, 23, 1980, nr. 1558.
1558. VLĂDUȚ, D., I. Funeriu, *Versificația românească. Perspectivă lingvistică*, Timișoara, Editura Facla, 1980, 174 p., CL, 26, nr. 2, 1981, 227—229. Vezi BRL, 23, 1980 nr. 1502.
VEZI și nr. 105, 388, 568, 569, 571, 684, 694, 704, 707, 870, 1042, 2276, 2291, 2292.

c. Cultivarea limbii

1559. ALBAI, DOMNICA, [La rubrica : Cultivarea limbii naționale] *Cîteva modalități de cultivare a limbii specifice gimnaziului*, ȘM, 6—7, 1981, 159—163.
1560. AVRAM, MIOARA, *Cultivarea limbii și frazeologia*, LR, 30, nr. 5, 1981, 561—564.
1561. AVRAM, MIOARA, [La rubrica : Cultivarea limbii române] *Despre pleonasm* [convorbire consemnată de Sabina Angelescu], RLib, 39, nr. 11311, 11 mar. 1981, 2.
1562. AVRAM, MIOARA, *Numeralul ordinal — forme și norme*, MSSFLA, 2, 77—86. Vezi și nr. 166.
1563. BĂLAN, ION DODU, *Cultivarea limbii componentă a demnității unui popor. Opinii pe tema „Cum vorbim”?*, Scinteia, 51, nr. 12118, 8 aug. 1981, 4.
1564. BREF, *De prin presă adunate*, PN, 24, nr. 12, 1979, 46; 25, nr. 11, 12, 1980, 34—35; 26, nr. 1, 2, 3, 4, 1981, 34—35; nr. 5, 42—43, nr. 6, 7, 40—41, nr. 8, 42—43, nr. 9, 44—45, nr. 10, 38—39, nr. 11, 24—25, nr. 12, 32—33.
1565. BULGĂR, GH., [La rubrica : Vorbiți și scrieți românește] *Adecvarea expresiei*, Flacăra, 30, nr. 44, 1981, 16, nr. 45, 15.
1566. BUNGĂRZAN, RALUCA, *Cultivarea limbii* [la radio], Săptămîna, nr. 565, 1981, 6.
1567. CIOMPEC, GEORGETA, *Folosirea greșită a unor prepoziții în limba actuală*, LLR, 7, nr. 3, 1981, 6—9.
1568. CRITICON, *O istorie polemică și antologică a textelor de muzică ușoară de la origini pînă în prezent*, GS, 6, nr. 3, 1980, 2.
1569. CVASNÎI, MARIA, *Comicul de limbaj — formă de cultivare a limbii (în textul dramatic)*, LL, 1, 1981, 35—41.
1570. GRAUR, AL., [La rubrica : Limba noastră] *De și din*, RLit, 14, nr. 44, 1981, 9.
1571. GRAUR, AL., [La rubrica : Actualitatea culturală bucureșteană. Sub titlul comun : Cu acad. ... despre ...] *Cuvinte și sensuri*, IB, 23, nr. 8514, 17 feb. 1981, 2; *Pleonasme și sensuri eronate*, nr. 8526, 3 mar., 2; *Formarea cuvintelor*, nr. 8532, 10 mar., 2; *Formarea unor cuvinte*, nr. 8538, 17 mar., 2; *Limbajul sportiv*, nr. 8544, 24 mar., 2; „Analitism”, nr. 8556, 7 apr., 2; *Sensuri derivate*, nr. 8562, 14 apr., 2; *Cuvinte și expresii eronate*, nr. 8586, 14 mai, 2; *Unele expresii semnalate de cititori*, nr. 8592, 21 mai, 2; *Cuvinte și sensuri*, nr. 8602, 2 iun., 2; *În nici o altă țară nu există un interes atît de mare față de problemele limbii*, nr. 8727, 27 oct., 2; *Limbajul elevilor*, nr. 8739, 10 noi., 2; *Etimologii populare* [I], nr. 8751, 24 noi., 2; (II), nr. 8757, 1 dec., 2; *Unele greșeli împrumutate*, nr. 8763, 8 dec., 2; *Formații cu prefixe și sufixe*, nr. 8769, 15 dec., 2; *Pleonasme și redundanță*, nr. 8775, 22 dec., 2 [convorbiri consemnate de Ion Butnaru].
1572. GRAUR, AL., *Întîia*, LLR, 7, nr. 2, 1981, 3.
1573. GRAUR AL., *Observații asupra notării unor diftongi*, MSSFLA, 2, 87—88. Vezi și nr. 166.
1574. GUȚU-ROMALO, VALERIA, [La rubrica : Cultivarea limbii române] *Argoul și limba vorbită (II)*, RLib, 39, nr. 11350, 25 apr. 1981, 2 [convorbire consemnată de Sabina Angelescu]. Vezi și nr. 1599.
1575. HRISTEA, THEODOR, [La rubrica : Limba noastră] *Gera — gira și gerant — girant*, RLit, 14, nr. 16, 1981, 9.
1576. HRISTEA, THEODOR, [Sub titlul comun : „Scurtă istorie a limbii române” alcătuită de oameni de știință participanți la ancheta noastră] *Glosar de neologisme greșit folosite*, AlmSc, 94—96.
1577. HRISTEA, THEODOR, [La rubrica : Limba noastră] *Trunchierea cuvintelor*, RLit, 14, nr. 13, 1981, 8.
1578. IORDAN, IORGU, „*O limbă corectă și (...) frumoasă (...) se învață, în primul rînd, din lecturi literare (II)*”, RN, 8, nr. 58—59—60, 1979, 908—914, 933—936.

1579. IORDAN, IORGU, *Hiperurbanisme lexicale*, Sem, 310—313.
1580. IORGULESCU, MIRCEA, *Textele sau despre dezvoltarea programatică a limbajului*, Flacăra, 30, nr. 4, 1981, 24.
1581. JIANU, NICOLAE, *Lexicul — valoare inestimabilă*, RLit, 14, nr. 22, 1981, 4.
1582. LĂZĂRESCU, DAN, ANDRONIC, OCTAVIAN, *Cîteva însemnări de telespectator despre texte scrise și texte vorbite*, PN, 26, nr. 2, 1981, 23—26.
1583. MIHĂILESCU, DAN, *Ridicolul antroponimic*, Astra, 16, nr. 4, 1981, 13.
1584. MIHĂILESCU, DOINA, *Pleonasmul*, LLR, 7, nr. 3, 1981, 9—12.
1585. MUGUR, FLORIN, *Cum vorbim*, ScTin, 37, nr. 9899, 24 mar. 1981, 2.
1586. MUNTEANU, ȘTEFAN, [La rubrica: Cultivarea limbii naționale] *Calcuri, echivocuri și pseudoechivocuri sintactice*, ȘM, 6—7, 1981, 157—159.
1587. MUNTEANU, ȘTEFAN, *Dramaturgia și cultivarea limbii*, LL, 1, 1981, 25—35.
1588. MURAFĂ, CONSTANTIN, [La rubrica: Cultivarea limbii române] *Accesibilitatea limbajelor tehnice. Convorbiri cu ing. ...*, [consemnată de Sabina Angelescu], RLlib, 39, nr. 11426, 24 iul. 1981, 2.
1589. NICULESCU, ALEXANDRU, [La rubrica: Limba noastră] *Întrebări*, RLit, 14, nr. 23, 1981, 8.
1590. NICULESCU, AL., [La rubrica: Cultivarea limbii române] *Moda lingvistică* [convorbire consemnată de Sabina Angelescu] RLlib, 39, nr. 11383, 4 iun. 1981, 2.
1591. NICULESCU, LAURENȚIU, *Pe marginea unor lucrări nepremiate la Concursul „M. Eminescu”*, LLR, 7, nr. 4, 1981, 44—48.
1592. NISTOR, IOAN, *Construcții lingvistice șubrede*, ScTin, 37, nr. 9886, 9 mar. 1981, 4.
1593. PĂPILIAN, ALEX., *Cuvinte, expresii* [ia-ți mașină mică, mișto, nasol], ScTin, 37, nr. 9869, 17 feb. 1981, 1.
1594. PETRE, TUDOR D., *Greșeli de lexic în exprimarea elevilor ... și nu numai a lor*, ȘA, 1978, 59—61.
1595. POALELUNGI, GH., „*Neologită...*”, RN, 8, nr. 61—62—63, 1979, 1004—1005.
1596. POALELUNGI, GH., [La rubrica: Vorbiți și scrieți românește] „*O ... alternativă!*”, Flacăra, 30, nr. 46, 1981, 15; *Mareea ... plenoasmelor* [I], nr. 48, 15; (II), nr. 49, 15; „*Unde ni sînt*” ... *normele?*, nr. 50, 15; *D-ale ... ideilor sportive*, nr. 51, 15; *Din avatarurile comparației ...* (I), nr. 52—53, 19.
1597. SĂRĂȚEANU, L., *Oralitatea și legile ei ... nescrise*, PN, 26, nr. 4, 1981, 30—32.
1598. SBĂRCEA, GEORGE, *Mult e dulce ...*, RLlib, 39, nr. 11357, 5 mai 1981, 1, 2.
1599. SLAVE, ELENA, [La rubrica: Cultivarea limbii române] *Argoul și limba vorbită* [partea I; convorbire consemnată de Sabina Angelescu], RLlib, 39, nr. 11333, 6 apr. 1981, 2. Vezi și nr. 1574.
1600. STRUNGARU, D., *De stricarea limbii*, Tomis, 16, nr. 1, 1981, 15.
1601. Ș. C., *Greco-latinomania poezilor*, Tomis, 16, nr. 3, 1981, 15.
1602. TOHĂNEANU, G. I., [La rubrica: Limbă și stil] *Jargonisme*, Orizont, 32, nr. 28, 1981, 6; *Un „franșuzism util”?* [estivant], nr. 30, 10; *Repetiția gramaticală*, nr. 40, 6.
1603. URSU, N. A., [La rubrica: Cultivarea limbii române] *Neologismele și cultura* (I), RLlib, 39, nr. 11281, 4 feb. 1981, 2; (II), nr. 11286, 10 feb., 2 [convorbiri consemnate de Sabina Angelescu].
1604. VIȘINESCU, VICTOR, *Puncte de vedere la: Este șablonul o maladie incurabilă?*, PN, 25, nr. 12, 1980, 21—22.
1605. VOICU, PAULINA, [Sub titlul comun: Predarea limbii române] *Scrierea corectă*, TribȘc, 11, nr. 226, 1981, 4.
1606. ZVIRJINSCHI, MONICA, *D'ale manualelor. Geografie (de clasa a VI-a) și gramatica*, ScTin, 37, nr. 10079, 22 oct. 1981, 2.
VEZI și nr. 166, 198, 468, 629, 1031, 1055, 1064, 1080, 1082, 1091, 1117, 1143, 1151, 1611, 1689, 2164, 2167, 2187, 2190, 2203, 2231, 2241, 2719.

10. ONOMASTICĂ

a. Generalități

1607. CIOCEA, ION, *Folosirea unor nume din documentele slavone*, LR, 30, nr. 3, 1981, 245—250.
1608. FLOREA, VIORICA, *Observații asupra sensului numelui propriu*, SO, 2, 47—57.
1609. I. N., „*Mult e dulce ...*” [despre emisiunea TV din 18 mar. 1980, pe teme de onomastică], Luceafărul, 24, nr. 12, 1981, 4.
1610. PIETREANU, MARICA, *Aspecte privind expresiile onomastice românești*, SO, 2, 141—154.
1611. VINȚELER, ÔNUFRIE, *Cu privire la studiul onomasticii operelor literare*, SO, 2, 223—232.

1612. * * * *Studii de onomastică*. [Vol.] II [Lucrările celui de-al V-lea simpozion național de onomastică organizat de Institutul de lingvistică și istorie literară din Cluj-Napoca, 16—17 noiembrie 1978]. Volum îngrijit de I. Pătruț, E. Pavel, I. Roșianu, S. Vlad, Cluj-Napoca, [TUCN], 1981, 236 p. multigr. (Universitatea „Babeș-Bolyai” Cluj-Napoca. Facultatea de filologie. Institutul de lingvistică și istorie literară). Vezi și nr. 1615.
VEZI și nr. 2085, 2181.

Recenzii

1613. CANTEMIR, TRAIAN, *Studii de onomastică* [I: Cluj-Napoca, 1976], MMS, 55, nr. 7—8, 1979, 598—599. Vezi BRL, 19, 1976, nr. 1185.
1614. GRAUR, AL., [La rubrica: Limba noastră] *Probleme de onomastică* [Cluj-Napoca, 1980], RLit, 14, nr. 49, 1981, 9. Vezi BRL, 23, 1980, nr. 1674.
1615. GRAUR, AL., [La rubrica: Limba noastră] *Studii de onomastică* [vol. II, Cluj-Napoca, 1981], RLit, 14, nr. 38, 1981, 9. Vezi nr. 1612.
1616. GROZA, LIVIU, *Onomastică românească* [de I. Pătruț, Buc., 1980], UC, nr. 1, 1981, 10. Vezi BRL, 23, 1980, nr. 1678.
1617. KELEMEN, BÉLA, Ioan Pătruț, *Onomastică românească*, Editura științifică și enciclopedică, București, 1980, 200 l., NyIK, 25, nr. 1, 1981, 112—113. Vezi BRL, 23, 1980, nr. 1678.
1618. MARIN, DINUȚA, *Un nou volum de onomastică românească* [I. Pătruț, *Onomastică românească*, Buc., 1980], RPed, 30, nr. 9, 1981, 16, 31, 64. Vezi BRL, 23, 1980, nr. 1678.
1619. MIHĂESCU, HARALAMBIE, Ioan Pătruț, *Onomastică românească* (Onomastique roumaine), Ed. științifică și enciclopedică, București, 200 p., RESEE, 18, nr. 4, 1980, 783—784. Vezi BRL, 23, 1980, nr. 1678.
1620. PAVEL, EUGEN, Ioan Pătruț, *Onomastică românească*, București, Editura științifică și enciclopedică, 1980, 200 p., CL, 26, nr. 2, 1981, 222—223. Vezi BRL, 23, 1980, nr. 1678.
1621. STAN, I. T., Ioan Pătruț, *Onomastică românească*, Editura științifică și enciclopedică, București, 1980, 200 p., StUBB, 26, nr. 2, 1981, 76. Vezi BRL, 23, 1980, nr. 1678. VEZI și nr. 2100, 2103, 2112.

b. Antroponimie

1622. BENEDEK, PIROSKA, *Funcționarea numelui de familie în mediul rural*, SO, 2, 12—25.
1623. CRISTUREANU, AL., *Metode de culegere a prenumelor românești*, SO, 2, 26—46.
1624. IONESCU, CHRISTIAN, [La rubrica: Povestea numelor] *Ion*, TribRom, 10, nr. 215, 1981, 11; *Maria*, nr. 216, 11; *Nicolae*, nr. 217, 11; *Bucureștii lui Bucur*, nr. 218, 11.
1625. NUȚĂ, ION, *Supranume colective din nord-estul Moldvei*, SO, 2, 117—125.
1626. PARPALĂ, EMILIA, *Numele proprii: utilitate, convenție, aluzie*, SM, 6—7, 1981, 230—235.
1627. PĂTRUȚ, I., *Antroponime românești în -iu* [résumé en français], CL, 26, nr. 1, 1981, 63—67.
1628. PĂTRUȚ, I., *Despre numele lui Ioan Budai-Deleanu* [résumé en français], CL, 26, nr. 2, 1981, 173—179.
1629. RUSSU, I.I., *Despre antroponimia veche românească în Transilvania*, SO, 2, 155—169.
1630. UNGUREANU, V. M., *Antroponime în expresii și proverbe*, SO, 2, 205—222.
1631. VĂTĂMANU, NICOLAE, *Pagini de „istorie mărunță”*. 3. *Nume și porecle*, TVM, 28—31. VEZI și nr. 621, 1169, 1397, 1583, 1608, 1609, 1665, 1984, 1990, 1992.

Recenzii

1632. MAREȘ, LUCREȚIA, Rodica Bogza Irimie, *Sistemul supranumelor la românii din Ungaria*, Budapesta, Tankönyvkiadó, 1979, 85 p., SCL, 32, nr. 1, 1981, 96—97. VEZI și nr. 1616, 1617, 1618, 1619, 1620, 1621.

c. Toponimie

1633. ANDREESCU, ȘTEFAN, *Acte medievale din arhive străine. II. O danie românească la Meteora* [cu un facsimil], RI, 34, nr. 9, 1981, 1732—1746.
1634. BARASCHI, SILVIA, *Izvoare scrise privind așezările dobrogene de pe malul Dunării în secolele XI—XIV* [cu 2 hărți], RI, 34, nr. 2, 1981, 311—345.

1635. BERINDE, AUREL, LUGOJAN, SIMION, [La rubrica : Istorie — document] *Originea numelui purtat de traci*, *Orizont*, **32**, nr. 1, 1981, 6; *Banat — un nume străvechi*, nr. 9, 6; *Mesajul străvechi al unor hidronime*, nr. 25, 10.
1636. BINDER, PAVEL, *Contribuții documentare la geografia bisericească a românilor din Transilvania în secolele XVII—XVIII (1643—1733)*, *MA*, **26**, nr. 7—9, 1981, 533—548.
1637. BOLOCAN, GHEORGHE, *Derivarea toponimică și etimologia* [résumé en français], *AO*, **1**, 1981, 257—264.
1638. BOLOCAN, GHEORGHE, *Preocupări de toponimie*, *TribRom*, **10**, nr. 207, 1981, 13.
1639. BUDESCU, ION, *Elemente de toponimie locală, comuna Cîrligele, județul Vrancea* [résumé en français], *SC—Focșani*, **1**, 1978, 95—99.
1640. BUZESCU, NICOLAE C., *Mănăstirea Lainici și Schitul Locurele — Gorj* [mai ales capitolul 1. *Denumirea așezărilor mănăstirești Lainici și Locurele*, 116—119], *MO*, **32**, nr. 1—2, 1980, 117—168.
1641. CHELCEA, ION, *Vrancea ca „șară” între celelalte (Individualitatea sa etnografică)* [résumé en français], *SC—Focșani*, **1**, 1978, 167—180.
1642. CIUBOTARU, MIRCEA, *II. Observații asupra indicelor de nume* [din *Documenta Romaniae Historica*]. *Toponime istorice în bazinul superior al Birladului*, *AnIst Iași*, **18**, 1981, 677—683.
1643. CIUBOTARU, MIRCEA, *Podullung, Un toponimic din harta Moldovei a lui D. Cantemir*, *LR*, **30**, nr. 4, 1981, 329—331.
1644. DASCĂLU, DEMETRIE MIHAIL, *Jidoștița. Șase secole de atestare documentară*, *ȘM*, **6—7**, 1981, 87—89.
1645. DĂNILĂ, SIMION, *Numele orașului Lugo*, *LR*, **30**, nr. 3, 1981, 251—254.
1646. DINUȚ, TITU, *Aspecte toponimice din zona Șișești*, *ȘM*, **6—7**, 1981, 248—250.
1647. DONAT, ION, *O zonă etnografică ignorată: Pădurenii din Oltenia* [résumé en français], *AO*, **1**, 1981, 287—288.
1648. DRAGOMIR, DANIELA, *Investigații asupra unor legende istorice despre toponimia din Moldova de nord*, *BulȘtSSEF*, **1**, 1981, 101—104.
1649. EMANDI, EMIL IOAN, *Considerații geografice privind dinamica așezărilor dispărute din nordul Moldovei în evul mediu (sec. XIV—XVIII)* [cu o anexă; résumé en français], *Hierasus*, **1**, 265—289.
1650. FESCI, SIMONA, BUZA, MIRCEA, *Elemente geografice și folclorice în toponimia munților Torcu* [deutscher Zusammenfassung], *SCEIC*, **3**, 1979, 43—53.
1651. FRĂȚILĂ, VASILE, *Rolul împrumuturilor în crearea toponimelor (prioritatea unei idei)*, *LR*, **30**, nr. 5, 1981, 499—504.
1652. GIURCEA, EMIL, *Geneza și evoluția satelor vîncene reflectate în toponimie* [résumé en français], *SC—Focșani*, **1**, 1980, 127—151.
1653. GOICU, VIORICA, SUFLEȚEL, RODICA, *Observații asupra numelor de sate din Banat*, *LR*, **30**, nr. 6, 1981, 621—625.
1654. GOICU, VIORICA, *Structura numelor de locuri din Valea Almăjului*, *SO*, **2**, 58—67.
1655. HRISTEA, THEODOR, [La rubrica : Limba noastră] *Puțină toponimie*, *RLit*, **14**, nr. 45, 1981, 9.
1656. IAMBOR, P., *Contribuții documentare privind unele așezări românești din vestul țării la începutul feudalismului* [deutscher Zusammenfassung], *AMN*, **17**, 1980, 159—175.
1657. IONIȚĂ, VASILE, *Valori ale sufixelor în toponimia văii superioare a Timișului (Banat)*, *SO*, **2**, 68—82.
1658. LOȘONȚI, D., ROȘIANU, I., *Principii și norme de culegere a materialului pentru Dicționarul toponimic al Transilvaniei*, *SO*, **2**, 92—104.
1659. MILIN, JIVA, KIRÁLY, FRANCISC, *Microtoponimia localității Cralovăi*, *AUT*, **18**, 1980, 139—148.
1660. MIULESCU, NICOLAE, *Mărturii toponimice privind cultura vișei de vie în antichitate în zona Bucureștiului și împrejurimi* [deutscher Zusammenfassung], *SCIEG*, **3**, 1980, 621—626.
1661. MOLDOVEANU, ANGELA, MOLDOVEANU, GHEORGHE, *Note din toponimia Milcovului* [résumé en français], *SC—Focșani*, **1**, 1978, 85—93.
1662. MOLDOVEANU, GHEORGHE, *Fauna în toponimia din bazinul Milcovului (județul Vrancea)*, *SO*, **2**, 105—116.
1663. NIȚU, NICOLAE, *Cu privire la satele dispărute din Cîmpiile Romanești și Călmățui* [English abstract], *AO*, **1**, 1981, 289—295.
1664. OANCĂ, TEODOR, *Aspete ale relației entopice — toponim în Cîmpia Băileștiului* [résumé en français], *AUC*, **8**, 1980, 45—51.

1665. OANĂ, TEODOR, *Toponime provenite din antroponime în Cîmpia Băileștiului*, LR, **30**, nr. 3, 1981, 255—260.
1666. OROS, MARIUS I., *Toponimia și factorul extralingvistic*, SO, **2**, 126—133.
1667. PĂTRUȚ, I., *Oniomatică transilvăneană în documente*, SO, **2**, 134—140.
1668. PENIȘOARĂ, ION, *Elemente turcești în toponimia unei zone din județul Constanța*, LR, **30**, nr. 5, 1981, 551—557.
1669. RĂDUȚIU, AUREL, *Acte țărănești de danie din Vidra de Sus (1723—1752)* [cu anexe], AnIst Cluj-Napca, **23**, 1980, 425—439.
1670. REGVALD, TITUS, *Itinerar toponimic în munții Rodnei*, VR, **34**, nr. 9, 1981, 90—93.
1671. SIMIONESE, VASILE, *La toponymie de la localité Rodna*, par . . . , Timișoara, [TUT], 1980, 25 p. multigr. (Universitatea din Timișoara. Facultatea de filologie. Seminarul de lingvistică, 12).
1672. SIMIONESE, V., *Toponimia slavo-bulgară a localității Vinga*, SO, **2**, 170—184.
1673. STRĂONEANU-BALAȘ, AL., *O anomalie toponimică: Străoane*, RN, **10**, nr. 73—74—75, 1981, 1234.
1674. SUCIU, I. D., *Denumirea Banatului înainte de ocupația habsburgică în documentele bisericești*, MB, **31**, nr. 10—12, 1981, 669—682.
1675. SUFLEȚEL, RODICA, *Lexic dialectal în toponimia din sud-estul Banatului*, SO, **2**, 192—204.
1676. ȘERBAN, GHEORGHE, *Etimologia satului Lisa din Țara Făgărașului*, LR, **30**, nr. 5, 1981, 559—560.
1677. TUDOSE, D., *Asupra urbanonimului Botoșani* [English abstract], Hierasus, **1**, 311—315.
1678. VINTILESCU, ION, *Așezări omenești (dispărute) cu nume de riuri, spre Dunăre, în plaiul Mehedințului*, ȘM, **6—7**, 1981, 211—215.
1679. VINȚELER, ONUFRIE, *Corelația dintre sinonimia totală și parțială, constantă și contextuală* [русское резюме], StUBB, **26**, nr. 2, 1981, 61—69.
- VEZI și nr. 142, 589, 672, 750, 1141, 1169, 1287, 1397, 1608, 1609, 1628, 2017.

Recenzii

1680. GOROVEI, ȘTEFAN S., *Ilie Dan, Toponimie și continuitate în Moldova de nord*, Iași, Ed. „Junimea”, 1980, 231 p., AnIst Iași, **18**, 1981, 769—770. Vezi BRL, **23**, 1980, nr. 1699.
1681. IONESCU, CHRISTIAN, *Mircea Homorodean, Vechea vatră a Sarmizegetusei în lumina toponimiei*, Cluj-Napoca, Editura Dacia, 1980, 264 p., SCL, **32**, nr. 2, 1981, 187—190. Vezi BRL, **23**, 1980, nr. 1705.
1682. MOCANU, NICOLAE, *Toponimie și istorie în ținutul Sarmizegetusei* [Mircea Homorodean, *Vechea vatră a Sarmizegetusei în lumina toponimiei*, Cluj-Napoca, 1980] Steaua, **32**, nr. 10, 1981, 49. Vezi BRL, **23**, 1980, nr. 1705.
1683. PAVEL, EUGEN, *Ilie Dan, Toponimie și continuitate în Moldova de nord*, Iași, Editura Junimea, 1980, 229 p. + 2 hărți, CL, **26**, nr. 1, 1981, 91—92. Vezi BRL, **23**, 1980, nr. 1699.
1684. RĂDUȚIU, AUREL, *Istorie și toponimie* [Mircea Homorodean, *Vechea vatră a Sarmizegetusei în lumina toponimiei*, Cluj-Napoca, 1980], AnIst Cluj-Napoca, **24**, 1981, 307—314. Vezi BRL, **23**, 1980, nr. 1705.
1685. SÎNGEORZAN, ZAHARIA, *Critică și filologie* [Ilie Dan, *Toponimie și continuitate în Moldova de nord*, Iași, 1980], Cronica, **16**, nr. 13, 1981, 4. Vezi BRL, **23**, 1980, nr. 1699.
1686. VLAD, SABIN, *Mircea Homorodean, Vechea vatră a Sarmizegetusei în lumina toponimiei*, Cluj-Napoca, Editura Dacia, 1980, 264 p., CL, **26**, nr. 2, 1981, 223—226. Vezi BRL, **23**, 1980, nr. 1705.
- VEZI și nr. 1616, 1617, 1618, 1619, 1620, 1621.

11. ORTOGRAFIE, ORTOEPIE, PUNCTUAȚIE

1687. BELDESCU, G., *Un îndreptar de scriere și pronunțare* [ca supliment al revistei LLR], LLR, **7**, nr. 1, 1981, 6.
1688. DOMINTE, CONSTANTIN, *Ortografie, ortoepie și ritm*, LR, **30**, nr. 1, 1981, 67—74.
1689. HANGIU, I., *Ortografia limbii române*, LLR, **7**, nr. 4, 1981, 11.

1690. HRISTEA, THEODOR, [La rubrica : Limba noastră] *Grafiile și pronunțări incorecte*, RLit, 14, nr. 9, 1981, 9.
1691. HRISTEA, THEODOR, [La rubrica : Cum vorbim, cum scriem corect românește] *Puțină ortografie*, TribRom, 10, nr. 217, 1981, 11.
VEZI și nr. 649, 1605, 1767, 2163, 2190, 2191, 2192, 2205, 2213, 2218, 2221, 2226, 2227, 2231, 2248, 2257, 2271.

Recenzii

VEZI nr. 2276, 2278, 2280, 2282, 2284, 2289, 2292.

V. BALCANISTICĂ

1692. TOMA, ELENA, *Mentalité et langage*, RESEE, 18, nr. 4, 1980, 647—653.
VEZI și nr. 17, 36, 125, 149, 178, 179, 819, 857.

Recenzii

1693. ONU, LIVIU, T. V. Civ'jan, *Sintaksičeskaja struktura balkanskogo jazykogo sojuza*, Moscova, „Nauka” 1979 (Akad. Nauk S.S.S.R., Inst. slavjanovedenja i balkanistiki), 1979, 298 (—302) p., SCL, 32, nr. 1, 1981, 84—87.
1694. VELCULESCU, CĂTĂLINA, *Zur Herausbildung des modernen gesellschaftlichen Wortschatzes in Südosteuropa. Beiträge zur Balkanlinguistik. IV. Akademie der Wissenschaften der DDR. Zentralinstitut für Sprachwissenschaft, Linguistische Studien, Reihe A. Arbeitsberichte 58, Berlin, 1979, 200 p., RESEE, 19, nr. 4, 1981, 806—808.*
VEZI și nr. 1216, 1731, 2028, 2031.

VI. FILOLOGIE CLASICĂ

1695. ATUDOREI, VANIA, *Semnificații etimologice în biologie din mitologia greco-romană* [cu bibliografie], AnLL—Botoșani, 1978—1979 (1980), 77—83.
1696. CİCĂNCI, OLGA, *Un codex inédit de la compagnie de Sibiu*, RRH, 20, nr. 4, 1981, 673—679.
1697. COSMAS, NICOS, *Grammatical Gender in Modern Greek*, RRL, 26, nr. 6, 1981, 549—557.
1698. CREȚIA, GABRIELA, *Două adjective latine de opinie*, [résumé en français], StCl, 20, 1981, 33—37.
1699. CREȚIA, GABRIELA, *Funcționalitatea stilistică și semantică a lat. dignus*, Sem, 192—196.
1700. FASSEL, LUMINIȚA, *Quantité et qualité vocaliques en latin*, RRL, 26, nr. 6, 1981, 511—518.
1701. GAIDAGIS, NICOS, *Catalogul cărților grecești de la Biblioteca Centrală Universitară „M. Eminescu” — Iași. Vol. 3 (Secolul al XIX-lea). Partea 1. (1801—1820)*, Iași, [f. e.], 1979, VIII + 862 p. multigr. (Biblioteca Centrală Universitară „M. Eminescu” Iași). Vezi BRL, 19, 1976, nr. 1269.
1702. LUPAȘ, LIANA, *Noms propres et appellatifs. Contribution à l'étude de quelques mots grecs*, StCl, 20, 1981, 7—20.
1703. LUPAȘ, LIANA, *Nume propriu și apelativ (Note de lexicografie greacă)* [résumé en français], SCL, 32, nr. 3, 1981, 279—284.
1704. LUPAȘ, LIANA, PETRE, ZOE, *Commentaire aux Sept contre Thèbes d'Eschyle*, București — Paris, Editura Academiei — Les Belles Lettres, 1981, X + 301 [—302] p. (Université de Bucarest. Institut de linguistique).
1705. MIHĂESCU, H., *Influența lingvistică occidentală în cultura bizantină*, MSȘFLA, 2, 11—18.
1706. MIHĂESCU, H., *Les termes byzantins βίβρον, βίβρος „casaque, tunique de l'homme” et γούνα „fourrure”*, RESEE, 19, nr. 1, 1981, 425—432.
1707. MORANI, MORENO, *Il valore originario di gr. ἔπειω*, SCL, 32, nr. 4, 1981, 415—423.
1708. NICULESCU, ALEXANDRU, [La rubrica : Limba noastră] *Limbile clasice*, RLit, 14, nr. 3, 1981, 8.
1709. OTA, AYAKO, *Ipotesi sulla latinità*, Lat., 313—327.
1710. PARASCHIV, MIHAELA, *Noi contribuții la studiul limbii latine*, AUI, 26, 1980, 83—87.
1711. PĂRLOG, MARIA, *Timp și spațiu în elegia lui Propertius*, StCl, 20, 1981, 45—53.
1712. PETRESCU, GABRIELA, *Terminologia textilă în limba latină* [cu bibliografie], MSȘFLA, 2, 32—55.

1713. PISO, IOAN, *Epigraphica (XII)* [cu 4 figuri în text, o planșă și 3 figuri în afară de text], AMN, 17, 1980, 81–89. Vezi BRL, 22, 1979, nr. 1287, 21, 1978, nr. 1445, 19, 1976, nr. 1287, 1288, 1289.
1714. POPESCU-FISCHER, SEBASTIANA, *Abstractele calității în limba latină: formații sufixale concurente în perioada preclasică* [résumé en français], SCL, 32, nr. 3, 1981, 261–277.
1715. POPESCU-MIHUȚ, EMANUELA, *Contributions à l'étude des mots latins dans la littérature juridique byzantine*, RESEE, 19, nr. 1, 1981, 433–441.
1716. PUCKO, VASILIJ, *O leningradskih fragmentah jerusalimskoj psalteri 1053–1054* (gib., greč, 266) [cu 6 facsimile], RESEE, 19, nr. 1, 1981, 507–515.
1717. RĂDULESCU, RODICA, *Manuscrite latine din județul Arad (I)* [cu 8 facsimile; résumé en français], Ziridava, 12, 1980, 759–786.
1718. RUSSU, I. I., *Inscripții române din Apulum* [cu 18 figuri; résumé en français], RMM, 17, nr. 9, 1980, 34–47.
1719. SÁNCHEZ VALLEJO, FÉLIX S. J., *De usu linguae latinae audacter intra europaeam communitatem recuperando*, Lat., 391–400.
1720. ȘTEF, ANA FELICIA, *Modalitățile frazei condiționale latine*, Sem, 197–210.
1721. TEOTEOI, TUDOR, *Ascalon — a Mistaken Toponym in the Life of Niphon II. Patriarch of Constantinople*, RESEE, 19, nr. 1, 1981, 611–622.
1722. * * *Centenaire des jeux de la latinité 1878–1978. La latinité hier, aujourd'hui, demain. Actes du Congrès international procurés par Georges et Ilina Barthouil-Ionesco*, Avignon — mai 1978, Bucarest, EE, 1981, 464 p.
1723. * * *Inscripțiile Daciei Romane. Inscriptions Daciae Romanae. Vol. III. Dacia Superior. 2. Ulpia Traiana Dacica (Sarmizegetusa)*. Adunare, însoțite de comentarii și indice, traduse de Ioan I. Russu, în colaborare cu Ioan Piso și Volker Wollmann, București, EARSR, 1980, 484 p. (Academia de Științe Sociale și Politice, Institutul de istorie și arheologie Cluj-Napoca. *Inscripțiile antice din Dacia și Scythia Minor. Seria prima*) [cu bibliografie și indice]. Vezi și nr. 1750, 1751.
1724. * * * *Studii clasice. XX*, [București], EARSR, 1981, 192 p. (Societatea de Studii Clasice din Republica Socialistă România). Vezi și nr. 86, 87.
VEZI și nr. 7, 108, 121, 122, 135, 154, 162, 164, 184, 187, 373, 586, 596, 597, 603, 610, 612, 613, 627, 632, 634, 635, 640, 644, 646, 647, 648, 652, 662, 663, 665, 668, 669, 672, 821, 822, 827, 857, 887, 1160, 1198, 1233, 1237, 1239, 1257, 1275, 1289, 1374, 1601, 1660, 1868, 1884, 1899, 1974, 2021, 2026, 2116, 2117, 2398, 2427, 2475, 2492, 2498, 2625, 2629, 2630, 2670, 2713, 2775, 2793, 2795.

Recenzii

1725. BARBU, N. I., Plutarque, *Vies*, Tome IX. *Alexandre — César*. Texte établis et traduit par Robert Flacière et Emile Chambray, Paris, Les Belles Lettres, 1975, 292 p., StCl, 20, 1981, 132–133.
1726. BECHET, FLORICA, Giuseppe Angello, *Studi apuleiani — problemi di testo e loci uexati delle „Metamorfofi”*, Palermo, Palumbo, 1977, 259 p., StCl, 20, 1981, 139–142.
1727. BRAD, LIA, *The „Past” in Medieval and Modern Greek Culture*, Edited by Speros Vryonis jr., Undena Publications, Malibu, 1979 (*Byzantina kai Metabyzantina*), vol. I, RESEE, 19, nr. 1, 1981, 635–637.
1728. CHILEA, SEBASTIAN, Preot prof. dr. Ioan G. Coman, *Scriitori bisericești din epoca străromână*, Edit. Institutului Biblic și de Misiune al Bisericii Ortodoxe Române, București, 1979, *Biblioteca Teologică*, nr. 1, 376 p., cu un rezumat redactat în limba franceză, *Orthodoxia*, 32, nr. 4, 1980, 620–625. Vezi BRL, 23, 1980, nr. 1760.
1729. COLIBĂ, MIHAI, Ion Dumitriu-Snagov, *Țările Române în secolul al XIV-lea — Codex Latinus Parisinus* [Buc., 1979], BO, 97, nr. 7–8, 1979, 1069–1070. Vezi BRL, 22, 1979, nr. 1241.
1730. DURĂ, NICOLAE, Pr. Prof. Dr. Ioan G. Coman, *Scriitori bisericești din epoca străromână*, Editura Institutului Biblic și de Misiune al Bisericii Ortodoxe Române, București, 1979, 376 p., GB, 30, nr. 6–9, 1980, 664–667. Vezi BRL, 23, 1980, nr. 1760.
1731. DUȚU, ALEXANDRU, *Metamorfoza culturii bizantine* [culegere *Études byzantines et post-byzantines*, Buc., 1979; Andrei Pippidi, *Hommes et idées du Sud-Est européen à l'aube de l'âge moderne*, București — Paris, 1980; Donald M. Nicol, *Church and Society in the Last Centuries of Byzantium*, 1979]. Vezi abrevierea ÉtByz.
1732. FISCHER, I., H. Bardou, *Propositions sur Catulle*, Bruxelles, Latomus, 1970, 161 p. (Collection Latomus, 118), StCl, 20, 1981, 149–152.

1733. FISCHER, I., L. Annaei Senecae, *De uita beata — Sénèque, Sur le bonheur* — Édition, introduction et commentaire de Pierre Grimal, Paris, Presses Universitaires de France, 1969, 128 p. (Collection „Érasme”, 24). Hellfried Dahlmann, *Bemerkungen zu Seneca, De uita Beata*, Mainz, Verlag der Akademie der Wissenschaften und der Literatur, 1972, 29 p. (Abhandlungen der geistes- und sozialwissenschaftlichen Klasse, Jahrgang 1972, Nr. 6, p. 309—335), StCl, 20, 1981, 128—131.
1734. FISCHER, I., Pleine L'Ancien, *Histoire naturelle*, livres XXII, Texte établi, traduit et commenté par Jacques André, Paris, Les Belles Lettres, 1970, 135 p., StCl, 20, 1981, 132.
1735. FISCHER, I., *Noi reviste de filologie clasică [Homonoia]*, Budapesta, 1979; *Cuaderni Catalanesi di studi classici e medievali*, 1, 1979; *Inuigilata lucernis; Fautentia*, Barcelona, 1. 1979], StCl, 20, 1981, 83—84.
1736. GOROVEI, ȘTEFAN S., Ion Dumitriu-Snagov, *Țările Române în secolul al XIV-lea. Codex Latinus Parisinus*, București, Ed. „Cartea Românească”, 1979, 767 p., AnIst, Iași, 19, 1980, 789. Vezi BRL, 22, 1979, nr. 1241.
1737. I. F., „*Studii clasice*”. Societatea de Studii Clasice din Republica Socialistă România, XIX (1980), București, 203 p., SCL, 32, nr. 5, 1981, 554. Vezi BRL, 23, 1980, nr. 1783.
1738. LUPAȘ, LIANA, Mario Negrin, *Miceneo e lingua omerica*, Firenze, La Nuova Italia Editrice, 1981, (XV+) 121 p. (= *Publicazioni della Facoltà di Lettere e Filosofia dell'Università di Milano XCI. Sezione a cura dell'Istituto di Glotologia*, 6), SCL, 32, nr. 6, 1981, 654—655.
1739. MIHĂESCU, HARALAMBIE, Demetrios J. Georgakas, *Ichthyological terms for the sturgeon and etymological of the International terms botargo, caviar and congeners (A linguistic, philological and culture-historical study)*, Athènes, 1978, 330 pp. (Πραγματεῖα τῆς Ἀκαδημίας Ἀθηνῶν 43, 1978), RESEE, 19, nr. 1, 1981, 180—182.
1740. MIHĂESCU, HARALAMBIE, *Inscriptiile antice din Dacia și Scythia Minor (Inscriptiones Daciae et Scythiae Minoris Antiquae)*, édité par D. M. Pippidi et I. I. Russu, București, Ed. Academiei, 1979—1980, RESEE, 19, nr. 1, 1981, 626—628. Vezi BRL, 18, 1975, nr. 109, 19, 1976, nr. 1293, 21, 1978, nr. 1451, 23, 1980, nr. 1781.
1741. MIHĂESCU, HARALAMBIE, *Inscriptiile din Scythia Minor*, volumul V : *Capidava — Troesnis — Noviodunum*, adunate, traduse și însoțite de comentarii și indici de (*Inscriptiones Scythiae Minoris*, volumen V : *Capidava — Troesnis — Noviodunum* collegit, Dacoromanice vertit, commentariis indicibusque instruxit) Aemilia Doruțiu-Boilă, Ed. Academiei, Bucarest, 1980, 351 pp., 317 pl. (*Inscriptiones Daciae et Scythiae Minoris antiquae*, series II, vol. 5), RESEE, 19, nr. 2, 1981, 408. Vezi BRL, 23, 1980, nr. 1782.
1742. MIHĂESCU, HARALAMBIE, K. Δαγκίτση, *Ἐτυμολογικό λεξικό τῆς νεοελληνικῆς [Dictionnaire étymologique de la langue néogrecque]*, A.-K. I. G. Vasileiou, Athènes, 1978, 453 pp., RESEE, 19, nr. 2, 1981, 410—411.
1743. MIHĂESCU, HARALAMBIE, Το ἑλληνο-ἄλβανικὸν λεξικὸν τοῦ Μάρκου Μποτσάρη (Φιλολογικὴ ἔκδοσις ἐκ τοῦ αὐτογράφου) ὑπο Τίτου Γιοχόλα (Académie d'Athènes, Athènes, 1980, 424 pp. + 70 planches Πραγματεῖα τῆς Ἀκαδημίας Ἀθηνῶν 46, 1980), RESEE, 19, nr. 2, 1981, 411—412.
1744. MIHĂESCU, HARALAMBIE, Emmanouil Kriaras, *Λεξικό τῆς μεσαιωνικῆς Ἑλληνικῆς δημώκουσες γραμματείας 1100—1669 Tome VII. Thessalonique*, 1980, 72 + 414 pp., RESEE, 19, nr. 4, 1981, 793—797.
1745. MIHĂESCU, HARALAMBIE, *Inscriptions de la Mésie supérieure*, vol. IV : *Naissus — Remesiana — Horreum Margi* par Petar Petrović, sous la direction de Fanoula Papazoglu, Beograd 1979, 148 pp. (Centre d'études épigraphiques et numismatiques de l'Université de Belgrade), RESEE, 18, nr. 4, 1980, 781.
1746. MIHĂESCU, H., K. Δαγκίτση, *Ἐτυμολογικό λεξικό τῆς νεοελληνικῆς*, A.-K. I. G. Vasileiu, Atena, 1978, 453 p., SCL, 32, nr. 2, 1981, 195—196.
1747. MIHĂESCU, HARALAMBIE, Rudolf Riedinger, *Lateinische Übersetzungen griechischer Hätetikertext des siebenten Jahrhunderts*, „Sitzungsberichte der Österreichischen Akademie der Wissenschaft. Philosophisch-Historische Klasse”, tome 352, 1972, 82 p., RESEE, 18, nr. 4, 1980, 781—782.
1748. PAPACOSTEA-DANIELOPOLU, CORNELIA, Iannis Karas, *Οἱ θετικῆς φυσικῆς ἐπιστῆμες στὸν ἑλληνικὸ 18 αἰῶνα*, Athènes, 1977, 155 p., RESEE, 19, nr. 2, 1981, 417—418.
1749. PETOLESCU, CONSTANTIN G., Emilia Doruțiu-Boilă, *Inscriptii din Scythia Minor*, V, Edit. Academiei R. S. R., București, 1980, 327 p., 1 hartă + 32 pl., RI, 34, nr. 5, 1981, 992—997. Vezi BRL, 23, 1980, nr. 1782.

1750. PETOLESCU, CONSTANTIN C., *Inscripțiile Daciei Romane*, vol. III : *Dacia Superior 2. Ulpia Traiana Dacia (Sarmizegetusa)*, editate, însoțite de comentarii și indice de Ioan I. Russu, în colaborare cu Ioan Piso și Volker Wollmann, București, 1980, 184 p., RI, **34**, nr. 2, 1981, 360—363. Vezi nr. 1723.
1751. PETOLESCU, C. C., *O culegere de izvoare privind istoria noastră veche : Inscripțiile antice din Dacia și Scythia Minor* [vol. III, 2, din seria *Inscripțiile Daciei Romane*, de I. I. Russu și vol. V din seria *Inscripțiile din Scythia Minor*, de Emilia Doruțiu-Boilă], CNSI, nr. 1, 1981, 32—47. Vezi nr. 1723 și BRL, **23**, 1980, nr. 1782.
1752. PIPPIDI, D. M., *Inscriptions de la Mésie supérieure*. Vol. IV : *Naissus — Remesiana — Horreum Margi*, par Petar Petrović, sous la direction de Fanoula Papazoglu, Beograd, Centre d'études épigraphiques et numismatiques de la Faculté de Philosophie, 1979, 148 p. in folio, hârti și ilustrații, StCl, **20**, 1981, 166—167.
1753. POPESCU-FISCHER, SEBASTIANA, Xavier Mignot, *Recherches sur le suffixe -της, -τητος(-τᾶς, -τᾶτος)*, des origines à la fin du IV^e siècle avant J.-C., Paris, Klincksieck, 1972, 158 p. (*Études et commentaires*, 76), StCl, **20**, 1981, 142—144.
1754. SARAMANDU, NICOLAE, George G. Murnu, *Rumänische Lehnwörter im Neugriechischen, mit historischen Vorbemerkungen, mit einem Nachtrag herausgegeben von H. Mihăescu*, Ed. Academiei, București, 1977, 105 p., RESEE, **19**, nr. 2, 1981, 394—396. Vezi BRL, **20**, 1977, nr. 1218.
1755. SLUȘANSCHI, DAN, Emilia Peruzzi, *Aspetti culturali del Lazio primitivo*, Florența, Leo S. Olschki, 1978, 197 p. (Academia Toscana di Scienze e Lettere „La Colombaria”, „Studi” XLVII), StCl, **20**, 1981, 144—145.
1756. WALD, LUCIA, Apulée, *Opusculs philosophiques (Du Dieu de Socrate, Platon et sa doctrine ; Du monde) et fragments*. Texte établi, traduit et commenté par Jean Beaujeu. Paris, Les Belles Lettres, 1973, 350, StCl, **20**, 1981, 134—136. VEZI și nr. 21, 77, 679, 690, 691, 703, 714, 716, 720, 722, 728, 737, 1306, 1307, 1310, 1324, 1332, 1333, 1344, 1353, 1354, 1945, 2582, 2589, 2742, 2746, 2747.

VII. GERMANISTICĂ

1757. BARBA, KATHARINA, *Das indefinite Determinativ*, DRKG, **4**, 67—77.
1758. BARBA, KATHARINA, *Konfrontative Darstellung des Artikels im Deutschen und Rumänischen*, DRKG, **2**, 18—32.
1759. BARBA, KATHARINA, *Über das possessive Determinativ im Deutschen und im Rumänischen*, DRKG, **3**, 35—44.
1760. BARBU, ELISABETA, *Die Subjunktoeren im Deutschen und Rumänischen*, DRKG, **2**, 87—102.
1761. BARBU, ELISABETA, *Theoretische und praktische Aspekte der „Kontaktanalyse”. Zur Beziehung von Muttersprache und Zielsprache*, DRKG, **3**, 185—190.
1762. BEJAN, NICOLAE, *English and Romanian Naval Terminology* [rezumat în română], BUG, **3**, 1980, 65—70.
1763. BINDER, P., „Turchaw”, FVL, **23**, nr. 2, 1980, 120—121.
1764. BÎRĂ, ELENA, *Performative subordonate și funcția lor în discursul specializat al corespondenței* [în engleză], CercLLS, **3**, 1981, 166—173.
1765. CARA, SILVIA, *Bemerkungen zu den Infinitiv- und Partizipverben im Deutschen und Rumänischen*, DRKG, **4**, 49—56.
1766. CARA, SILVIA, *Das Partizip II im Deutschen und das „participiu” im Rumänischen*, DRKG, **3**, 27—33.
1767. CHIRIȚĂ, GERTRUD G., *Die Orthoepie der Zielsprache. Phonetische Erwägungen*, DRKG, **4**, 7—15.
1768. CIOBANU, DANIELA, *Das semantische Feld der Folge im Deutschen und Rumänischen* [cu bibliografie], DRKG, **2**, 237—247.
1769. CIOBANU, DANIELA, *Kontrastive Analyse der situativen Partikeln im Deutschen und Rumänischen*, DRKG, **3**, 61—79.
1770. CIOBANU, DANIELA, *Sprachlicher Ausdruck der Konditionalität im Deutschen und Rumänischen*, DRKG, **4**, 147—161.
1771. CORNILESCU, ALEXANDRA, *Non-restrictive Relative Clauses, an Essay in Semantic Description*, RRL, **26**, nr. 1, 1981, 41—67.
1772. CUTURICU, MAGDA, NEGRESCU, SANDA, *Tipuri de ambiguități în structuri sintactice engleze*, CercLLS, **3**, 1981, 397—402.
1773. DINJER, JOSEF, *Beitersch, Mengersch, Posslersch Berufe Spiegeln sich in Sippen-*

- und Spitznamen Wider, NBZ, 24, nr. 5573, 6 noi. 1980, 3.
1774. DINJER, JOSEF, Vom „Biko“ und dem „Kritscheloch“ Bäuerlicher Lebenskreis — Inspirationsquelle vieler banater Redensarten, NBZ, 24, nr. 5579, 13 noi. 1980, 3.
1775. DRAGOMIRESCU, IOANA, RUSU, DANIELA, *A Semantic Approach to some Basic Terms Used in Impact Studies. Part I; Technique(s), Technology Assessment*, Bucharest, University Press, 1981, 22 p. multigr. (University of Bucharest. Center of Methodology for Future and Development Studies).
1776. DURGHINESCU, GABRIELA, *Die sprachliche Überraschung im Deutschen und im Rumänischen*, DRKG, 3, 151—161.
1777. DURGHINESCU, GABRIELA, *Kontrastive Darstellung von Hervorhebung und Verstärkung im Deutschen und Rumänischen*, DRKG, 2, 257—266.
1778. DURGHINESCU, GABRIELA, *Sprachstil und Stilfebung — Mittel der Hervorhebung und Verstärkung im Deutschen und im Rumänischen*, DRKG, 4, 163—175.
1779. FORNA, PETRU, *Die Semantik deutscher und rumänischer Präpositionen*, DRKG, 2, 76—86.
1780. FORNA, PETRU, *Präposition — präpositionelle Fügung*, DRKG, 3, 81—87.
1781. GEHL, HANS, [Sub titlu comun : Banater Volksetymologie im Bereich „Sigenschaften“] I. *Äppletänzig vor der Kerwei*, NBZ, 25, nr. 5718, 26 apr. 1981, 2; (II). *„Absunerlich“ und plutte Spatze*, nr. 5729, 10 mai, 2—3; (III). *„Orschärlich“ und „verstawert“*, nr. 5741, 24 mai, 2—3.
1782. GEHL, HANS, [Sub titlu comun : Banater Volksetymologie zum Thema „Gedankliches“] (I). *Der Donnerstag ist „Schlossetag“*, NBZ, 24, nr. 5603, 11 dec. 1980, 2—3; (II). *Immer besser und „immer beesser“*, 25, nr. 5670, 1 mar. 1981, 3; (III). *„Fisimatente“ und „Fletterwuche“*, nr. 5682, 15 mar., 3; (IV). *Von der „schmur“ und von der „Kur“*, nr. 5694, 29 mar., 2; (V). *Zu guter Letscht gin — „Moment“*, nr. 5706, 12 apr., 2—3.
1783. GEHL, HANS, [Sub titlu comun : Banater Volksetymologie zum Thema „Personenbezeichnungen“] I. *„Barbare“ und die Barbaren*, 25, nr. 5777, 5 iul. 1981, 3; (II). *Aschenputtel, Beljar und Drecknickel*, nr. 5789, 19 iul., 3; (III). *Von „Fplmoi“ und von Eulenspiegel*, nr. 5801, 2 aug., 2—3; (IV). *„Kumlischer Rat“ und die Bauernrevolte*, nr. 5825, 30 aug., 3; (V). *Die „Luftleitungsleit“ und des „Fliegelweib“?*, nr. 5837, 13 sept., 3; (VI). *Welche Farbe hat der „Pläjasch“*, nr. 5849, 27 sep., 2; (VII). *„Owerscheil“ und „Habentehundbranchvielmer“*, nr. 5861, 11 oct., 2—3; (VIII). *Die „Schmur“ und der „Nigromant“*, nr. 5897, 22 noi., 3.
1784. GEHL, HANS, *Lebendige Plansprache. Deutsch und Esperanto im Vergleich*, NW, 33, nr. 10138, 26 dec. 1981, 3, 4.
1785. GROSSE, RUDOLF, *Mundart schafft Zusammengehörigkeit. Gespräch mit dem Sprachwissenschaftler prof. dr. habil. ... von der Leipziger Karl Marx-Universität* [convorbire consemnată de Ewalt Zweier], NW, 33, nr. 10102, 14 noi. 1981, 3, 4.
1786. HALDENWANG, SIGRID, *Aus den Arbeit des Siebenbürgisch-sächsischen Wörterbuch. Zur Wortbildung der Adjektive auf -ig*, FVL, 22, nr. 2, 1979, 122—137.
1787. HALDENWANG, S., *Das Mundartwort „Muəsər“ und das von ihm abgeleitete Adjektiv „muəsərəš“*, FVL, 24, nr. 1, 1981, 127—128.
1788. HALDENWANG, S., *Zur Etymologie des Wortes Mäusler*, FVL, 22, nr. 2, 1979, 142—143.
1789. HALDENWANG, S., *Zur Herkunft des Wortes Tsäsäl (Tsesäl)*, FVL, 23, nr. 2, 1980, 126.
1790. KARAS, PAUL, *Usage and Misusage of some English and Romanian Prepositions* [cu bibliografie; rezumat în română]. TEMPLA II, 55—64.
1791. KLUSCH, H., *Benennungen für Keramikgefäße am Anfang des 18. Jahrhunderts*, FVL, 22, nr. 2, 1979, 139.
1792. KONNERTH, GERHARD, *Die Adjektivphrasen im Deutschen und im Rumänischen*, DRKG, 4, 79—90.
1793. KONNERTH, GERHARD, *Die Deklination des Adjectivs im Deutschen und im Rumänischen*, DRKG, 3, 45—59.
1794. KONNERTH, GERHARD, *Die Komparation im Deutschen und im Rumänischen. Eine kontrastive Untersuchung* [cu bibliografie], DRKG, 2, 33—40.
1795. KOTTLER, PETER, *Interferenzen im Wortschatz der rumäniendeutschen Pressesprache*, DRKG, 4, 199—204.
1796. KOTTLER, PETER, *Syntaktische Interferenzen in der rumäniendeutschen Pressesprache*, DRKG, 3, 179—184.
1797. LĂZĂRESCU, IOAN, *Das Korrelat im Deutschen und im Rumänischen* [cu bibliografie], DRKG, 2, 149—161.

1798. LĂZĂRESCU, IOAN, *Lokale Situativvergränzungen und Direktivergränzungen im Deutschen und im Rumänischen*, DRKG, 4, 113–119.
1799. LUCUȚA, YVONNE, *Semantik und Gebrauch von Verbal I im Deutschen und Rumänischen*, DRKG, 3, 7–25.
1800. LUCUȚA, YVONNE, *Versuch einer Einteilung der Aktionsarten für eine deutsch-rumänische kontrastive Grammatik*, DRKG, 4, 19–24.
1801. LUCUȚA, YVONNE, CARA, SILVIA, *Zur semantischen Klassifikation der Verben im Deutschen und Rumänischen*, DRKG, 4, 191–195.
1802. LUCUȚA, YVONNE, RĂSTĂTER, ECATERINA, *Bemerkungen zu einer kontrastive Analyse im Bereich der semantischen Felder*, DRKG, 4, 175–189.
1803. MEREALBE, EMANUEL, *Corespondența timpurilor în limba engleză*, CercLLS, 3, 1981, 624–627.
1804. MIHALCIUC, MARIA, *Aspecte stilistice în evoluția genurilor literaturii jurnalistice din „Vormärz”* [cu bibliografie], CercLLS, 3, 1981, 542–548.
1805. MIHĂILESCU, ANCA, *Die Negation im Deutschen und Rumänischen (Ansatz einer kontrastiven Untersuchung)*, DRKG, 3, 163–175.
1806. MIHĂILESCU, ANCA, *Gebrauch der Negation in der deutschen Sprache von deutschlernenden Rumänen (Fehleranalyse)*, DRKG, 4, 91–109.
1807. MIHĂILESCU, ANCA, *Kontrastive Analyse der Negation in der deutschen und rumänischen Sprache*, DRKG, 2, 248–256.
1808. MOKKA, HANS, „Problemasn in die Sprache”. Über den *Temeswarer Slang*, V.u.K., 33, nr. 9, 1981, 53.
1809. NÄGLER, THOMAS, [Sub titlul comun : Überlegungen zum Namen der Siebenbürger Sachsen] (I). *Flandrenses, Saxones und Theutonici*, NW, 33, nr. 9970, 13 iun. 1981, 3, 4 ; (II). *Zweiteilung der Siedler*, nr. 9976, 20 iun., 4 ; (III) *Der königlichen Kanzleisprache entlehnt*, nr. 9982, 27 iun., 8.
1810. NEUMANN, ERIKA, *Die Bedeutung der Präfixverben und Verben mit Verbzusatz für die Aktionsartbildung* [cu bibliografie], DRKG, 2, 7–17.
1811. NEUMANN, ERIKA, *Die Funktionsverbgefüge und ihre Bedeutung für die Aktionsarten*, DRKG, 4, 25–47.
1812. NICOLAE, OCTAVIAN, *Die kausalen Angabesätze im Deutschen und im Rumänischen*, DRKG, 3, 121–127.
1813. NICOLAE, OCTAVIAN, *Konditionalsätze im Deutschen und im Rumänischen*, DRKG, 4, 135–145.
1814. NICOLAE, OCTAVIAN, *Die Temporalsätze im Deutschen und im Rumänischen*, DRKG, 2, 124–130.
1815. NUSSBÄCHER, GERNOT, *Aus Urkunden und Chroniken. Beiträge zur siebenbürgischen Heimatkunde*, Bukarest, Kriterion Verlag, 1981, 213 p. [cu indice de localități și numeroase ilustrații].
1816. OBREJA, RADU, *Ausdrucksmöglichkeiten des Superlative in der deutschen und rumänischen Sprache*, DRKG, 2, 41–52.
1817. OLTEAN, ȘTEFAN, *Textual Functions of Free Indirect Discourse in the Novel Mrs. Dalloway by Virginia Woolf*, RRL, 26, nr. 6, 1981, 533–547.
1818. ONEȘCIUC, LARISA, *O analiză a verbelor instrumentale în limba engleză și în limba română*, BulCȘS, 1981, 127–133.
1819. PETRESCU, MARIANA, *Semantische Modifikation mit dominanten Merkmalen beim Substantiv* [cu bibliografie], DRKG, 2, 105–110.
1820. POPA, LUCIA, *Grenzfälle im Rahmen der E₄ und E₅*, DRKG, 4, 121–125.
1821. POPA, LUCIA, *Der possessive Dativ und der possessive Akusativ im Deutschen und im Rumänischen*, DRKG, 2, 144–148.
1822. POPESCU, MARCEL, *Ausdrucksmitel der Potentialität im Deutschen und im Rumänischen*, DRKG, 3, 139–151.
1823. POPESCU, MARCEL, *Die semantische Kategorie der Notwendigkeit im Deutschen und im Rumänischen* [cu 2 tabele], DRKG, 2, 227–236.
1824. RACOVITĂ, CARMEN, „Duty” – un alt cuvânt-cheie în „Othello” [English abstract], BUG, 3, 1980, 15–18.
1825. RĂDULESCU, STELA, *Existență și limbaj la Samuel Beckett*, CercLLS, 3, 1981, 416–421.
1826. ROCHNER, EDITH, *Anleitung für Laientheater. Möglichkeiten und Grenzen der Sprechzeitung*, V.u.K., 33, nr. 9, 1981, 40–41.
1827. ROTH, NATALIA, *Änsserungen – Sprecharte. Versuch einer Systematisierung für die DRKG*, DRKG, 2, 197–223.

1828. SANDU, DOINA, *Positionelles Verhalten der Angaben im Mittelfeld*, DRKG, 2, 172–181.
1829. SANDU, DOINA, *Regularități poziționale în propoziția germană și corespondențele acestora în limba română* [cu bibliografie], CercLLS, 3, 1981, 114–119.
1830. SANDU, DOINA, *Schlussfolgerungen zum Stellungsverhalten von Ergänzungen im einfachen Hauptsatz (Deutsch-Rumänisch)*, DRKG, 3, 129–136.
1831. SAUER, GERTRUD, *Ausdrucksformen des Ergänzungssatzes und des indefinit generalisierenden Nebensatzes im Deutschen und im Rumänischen*, DRKG, 2, 113–123.
1832. SAUER, GERTRUD, *Inhaltliche Merkmale der komplexen Sätze mit Infinitivanschluss*, DRKG, 3, 115–121.
1833. SAUER, GERTRUD, *Merkmale einiger Verbgruppen, die im Deutschen Infinitivsätze und im Rumänischen Infinitivsätze und/oder să-Sätze zulassen*, DRKG, 4, 127–133.
1834. STĂNESCU, SPERANȚA, *Ergänzungsklassen im Deutschen und im Rumänischen* [cu un tabel], DRKG, 2, 162–171.
1835. STOICA DE HAȚEG, NICOLAE, *Mehadia Chronik*. Herausgegeben, eingeleitet und mit Anmerkungen versehen von Damaschin Mioc und Adolf Armbruster, Bukarest, KV, 1980, 263 [–264] p. Vezi și nr. 1857.
1836. ȘERBĂNESCU, MĂDĂLINA, *Towards Uncovering the Deep Structure of Benjy's Narrative in Faulkner's Novel „The Sound and the Fury”*, RITL, 30, nr.3, 1981, 353–358.
1837. TĂMAȘ, IOAN, TĂMAȘ, NORA, *British and American English; Prejudices and Reality* [cu bibliografie; rezumat în română], BulȘt Pitești, 1977, 113–117.
1838. THUDT, A., *Siebenbürgisch-rheinische Wortform* [Mist], FVL, 23, nr. 1, 1980, 140.
1839. THUDT, A., *Türkische Wortentlehnungen*, FVL, 22, nr. 2, 1979, 143.
1840. TIVIG, ERWIN, *Zur Struktur der Pronominalphrasen im Deutschen und im Rumänischen*, DRKG, 2, 61–75.
1841. TOMOȘOIU, NORA, *Substantive și adjective formate din verbe cu particulă* [în limba engleză], CercLLS, 3, 1981, 158–165.
1842. TUȘINSCHI, PAUL, *Flexionklassen des Nomens im Deutschen und im Rumänischen* [cu 2 tabele și bibliografie], DRKG, 2, 1980, 53–60.
1843. TUȘINSCHI, PAUL, *Zur Klassifikation der Nomina im Deutschen und Rumänischen*, DRKG, 3, 89–98.
1844. VANCEA, GEORGETA, *Folgerregeln für den einfachen Verbalsatz im Deutschen und im Rumänischen. Das Vorfeld und das Nachfeld*, DRKG, 2, 182–193.
1845. VIOREL, ELENA, *Der possessive Dativ im Deutschen und im Rumänischen*, DRKG, 2, 131–143.
1846. VIOREL, ELENA, *Einigen Bemerkungen zum „freien” Dativ im Deutschen und im Rumänischen*, DRKG, 3, 101–113.
1847. VIOREL, ELENA, *Modalverbkomplexe mit „sollen“ und ihre rumänischen Entsprechungen*, DRKG, 4, 57–65.
1848. ZWEIER, EWALT, *Der Germanist Ștefan Sienerth. Von Gotik bis zur Hochzuchtbirne/Siebenbürger Spitzenkräfte in einem weitgespannten Themenkreis*, NW, 33, nr. 9921, 15 apr. 1981, 4.
1849. * * * *Beiträge zur deutsch-rumänischen kontrastiven Grammatik. Zweites Kolloquium des Kollektivs zur DRKG. Iași, 2–3 November 1979*. Projektleiter Prof. dr. doc. Mihai Isbășescu, Prof. dr. Ulrich Engel, Bukarest, [TUB], 1980, 266 p. multigr. (Universität Bukarest. Fakultät für Fremdsprachen. Lehrstuhl für deutsche Sprache und Literatur und Institut für deutsche Sprache Meinheim – BRD).
1850. * * * *Beiträge zur deutsch-rumänischen kontrastiven Grammatik. Vol. I. Drittes Kolloquium des Kollektivs zur DRKG. Sibiu, 16–17 Mai 1980. Vol. II. Viertes Kolloquium des Kollektivs zur DRKG. Bukarest, 14–15 November 1980*. Projektleiter Prof. dr. doc. Mihai Isbășescu, Prof. dr. Ulrich Engel, Bukarest, [TUB], 1981, I : 190 p. multigr. ; II : 204 p. multigr. (Universität Bukarest. Fakultät für Fremdsprachen. Lehrstuhl für deutsche Sprache und Literatur und Institut für deutsche Sprache Meinheim – BRD). Vezi și BRL, 22, 1979, nr. 1409.
- VEZI și nr. 14, 32, 77, 97, 130, 133, 134, 148, 150, 159, 161, 172, 206, 293, 460, 1057, 1068, 1086, 1128, 1247, 1255, 1257, 1262, 1263, 1268, 1269, 1272, 1278, 1282, 1519, 1876, 2294, 2303, 2304, 2311, 2312, 2313, 2315, 2319, 2325, 2326, 2348, 2350, 2355, 2365, 2369, 2377, 2379, 2380, 2382, 2383, 2384, 2385, 2394, 2397, 2400, 2402, 2403, 2405, 2406, 2412, 2417, 2418, 2420, 2423, 2424, 2428, 2429, 2435, 2437, 2441, 2442, 2443, 2446, 2447, 2449, 2450, 2452, 2453, 2454, 2459, 2464, 2471, 2473, 2474, 2477, 2484, 2485, 2486, 2488, 2489, 2490, 2491, 2494, 2499, 2501, 2511, 2527, 2528, 2529, 2533, 2545, 2552, 2557, 2558, 2592, 2593, 2595, 2606, 2616, 2632, 2641, 2642, 2644, 2647, 2648, 2649, 2650, 2651.

2655, 2659, 2673, 2674, 2678, 2696, 2698, 2708, 2714, 2729, 2748, 2781, 2792, 2798, 2799.

Recenzii

1851. CONRAD, A., *Der Sprachdienst. Herausgegeben im Auftrag der Gesellschaft für deutsche Sprache* (Wiesbaden) von Otto Nüssler 25/3 1981, NL, **32**, nr. 6, 1981, 119–120.
1852. CONRAD, A., *Muttersprache. Zeitschrift für Pflege und Erforschung der deutsche Sprache* (Wiesbaden), 91/1, 1981, NL, **32**, nr. 6, 1981, 117–118.
1853. CONRAD, A., *Zeitschrift für Germanistik* (Leipzig), Nr. 3 (1980), September, NL, **31**, nr. 11, 1980, 119–120.
1854. CONSTANTINESCU, ILINCA, William H. Bennet, *An Introduction to the Gothic Language*, New York, The Modern Language Association of America, 1980, XV [–XVIII] + 190 p. (= *Introductions to the Older Languages of Europe*. 2, W. P. Lehmann Ed.), SCL, **32**, nr. 5, 1981, 551–552.
1855. CONSTANTINESCU, ILINCA, Margareta Olsson, *Intelligibility. An Evaluation of some Features of English Produced by Swedish 14-year-olds*, 1977, XI + 254 p. (= *Acta Universitatis Gothoburgensis. Gothenburg Studies in English* 40), SCL, **32**, nr. 1, 1981, 100–101.
1856. CZEKELIUS, M., *Der Sprachdienst. Herausgegeben im Auftrag der Gesellschaft für deutsche Sprache* (Wiesbaden) 24/9, 1980, NL, **31**, nr. 11, 1980, 120.
1857. ENGELMAN, FRANZ, „So deutsch geschrieben wurde“. *Zum Erstdruck der „Mehadier Chronik“ des Nicolae Stoica de Hăjeg* [Buc., 1980], NW, **33**, nr. 9846, 17 ian. 1981 6. Vezi nr. 1835.
1858. KARCH, D., *Deutsche Sprache in Europe und Übersee. Berichte und Forschungen*. Herausgegeben von Leopold Aurburger, Heinz Rupp. Band II. *Deutsche als Muttersprache in den Vereinigen Staaten. Teil I: Der Mittelwestern*, NL, **32**, nr. 8, 1981, 110.
1859. M. W., Mircea Avram, *Calendarele sibiene în limba germană (secoale XVII–XX)* (Die Hermanstadter Kalender in deutscher Sprache. 17.–20. Jahrhundert), Sibiu, „Astra“ Bibliothek, 1979, 319 Seiten, FVL, **23**, nr. 1980, 145–146. Vezi BRL, **23**, 1980, nr. 1818.
1860. NUSSBÄCHER, B., *Zeitschrift für Germanistik* (Leipzig), 3/1981, August, NL, **32**, nr. 11, 1981, 121.
1861. STREITFELD, THEOBALD, *Sprechen Sie Wienerisch?* [de Peter Wehle, Wien, Heidelberg, 1980], KarpRund, **14**, nr. 16, 1981, 6.
1862. ŞENDREA, PAULA, G. A. Wilkes, *A Dictionary of Australian Colloquialism*. Sidney University Press, 1978, XII + 370 p., SCL, **32**, nr. 1, 1981, 100.
1863. VASCENCO, VICTOR, Adrian Room, L. V. Kolesnikov ș.a., *Velikobritanija. Lingvostranovedčeskij slovar'*. Sub redacția lui E. F. Rogov, Moscova, Editura „Russkij jazyk“, 1978, 480 p. + 3 p. ilustrații color, SCL, **32**, nr. 3, 1981, 312.
1864. VULPE, MAGDALENA, Manfred Stadelmann, *Orts- und Richtungsadverbien bei Siedlungsbezeichnungen. Verbreitung und Funktion in oberdeutschen Mundarten, untersucht an Tonbandaufnahmen und Erhebungen der Tübinger Arbeitsstelle, Tübingen*, Max Niemeyer, Verlag, 1978, 391 p. [= *Idiomaticea, Veröffentlichungen der Tübinger Arbeitsstelle „Sprachein Südwestdeutschland“*, Band 6], SCL, **32**, nr. 1, 1981, 98–100.
1865. ZUB, AL., Mircea Avram, *Calendarele sibiene în limba germană (sec. XVII–XX)*, Sibiu, 1979, 318 p., AnIst Iași, **17**, 1980, 775. Vezi BRL, **23**, 1980, nr. 1818.
1866. * * * *Ein neues Mayers Lexikon. Erster Band von 15 der neuer Enzyklopädie erschienen*, NW, **33**, nr. 9970, 13 iun. 1980, 4.
VEZI și nr. 41, 47, 54, 578, 579, 581, 727, 735, 736, 1307, 1308, 1310, 1315, 1321, 1324, 1332, 1333, 1344, 1353, 1354, 2141, 2142, 2568, 2571, 2572, 2579, 2580, 2583, 2585.

VIII. ORIENTALISTICĂ

1867. * * * *Studia et acta orientalia*. X, București, [f. e], 1980, 176 p. (Association roumaine d'études orientales). Vezi și nr. 1870.
Vezi și nr. 194, 2032, 2125, 2126, 2127, 2128, 2129, 2787.

Recenzii

1868. ANGHELESCU, NADIA, C. H. M. Versteegh, *Greek Element in Arabic Linguistic Theory*, Leiden, Brill, 1977, 243 p., RRL, **26**, nr. 2, 1981, 191–193.

1869. C. M., *Bibliotheca orientalis* [Constantin Daniel, *Orientalia Mirabilia*, I, Buc., 1976; *Cin-tarea cîntărilor; Gîndirea feniciană în texte*], SAO, 10, 1980, 165–167. Vezi BRL, 19, 1976, nr. 1351.
1870. VELCULESCU, CĂTĂLINA, *Studia et acta orientalia*, vol. X, Bucarest, 1980, 176 p., RESEE, 19, nr. 4, 1981, 814–815. Vezi nr. 1867.
VEZI și nr. 2130, 2131.

IX. ROMANISTICĂ

1871. ALEXE, MARIA, *Aspecte ale lingvisticii peruane*, CercLLS, 3, 319–325.
1872. BACIU, IOAN, *Adverbes modifieurs de paradigme (I)* [rezumat în română], StUBB, 26, nr. 1, 1981, 40–50.
1873. BACIU, IOAN, *À propos des concessives françaises non conjonctives*, RRL, 26, nr. 6, 1981, 559–564.
1874. BARTHOUIL, GEORGES, *Les langues néo-latines et Leopardi*, Lat., 83–93.
1875. CENUȘE, IOAN PETRE, *Interferențele dintre franceză și italiană în lexicul economico-financiar*, CercLLS, 3, 1981, 97–102.
1876. CONSTANTINESCU-CHIRIACESCU, ILEANA, *Proporțiile influenței limbii engleze asupra terminologiei economice franceze contemporane*, CercLLS, 3, 1981, 103–107.
1877. COSĂCEANU, ANCA, *L'évaluation affective — domaine verbal*, ÉtCon, 117–133.
1878. COVACI, VASILE, *Expressions et locutions roumaines dans l'écrits de Panait Istrati*, CREL, 8, nr. 1, 1981, 54–63.
1879. CRISTEA, TEODORA, *Gramatica cazurilor* [din *Éléments de grammaire contrastive, domaine français-roumain*, Ed. didactică și pedagogică, București, 1977, p. 31, 34–40; note și traducere de Mariana Comes], LMT, 188–200. Vezi BRL, 20, 1977, nr. 1323.
1880. CRISTEA, TEODORA, *L'hétéronymie des auxiliaires modaux*, ÉtCon, 47–74.
1881. CRISTEA, TEODORA, *Pour une approche contrastive de la modalité*, ÉtCon, 8–46.
1882. CUNIȚĂ, ALEXANDRA, *L'auxiliaire de modalité „devoir” et ses équivalents roumains*, ÉtCon, 75–107.
1883. DARBORD, MICHEL, *Apologie de la langue espagnole: La gramática castellana de Antonio de Lebrija*, Lat., 177–181.
1884. DEMAIZIÈRE, COLETTE, *Latin et langues vulgaires au XVI-ème siècle, en France: un problème de communication*, Lat., 203–208.
1885. DIMITROVA VASILEVA, MARÍA, *Sobre algunos aspectos de la categoría gramatical „condicional” en español*, SCL, 32, nr. 3, 1981, 285–293.
1886. DOBROVIE-SORIN, CARMEN, *À propos de l'interprétation des groupes nominaux indéfinis dans les structures impératives*, RRL, 26, nr. 6, 1981, 565–577.
1887. DOUAUD, PATRICK C., *Morphological Contour of the French Adjective*, RRL, 26, nr. 1, 1981, 75–87.
1888. DRĂGHICESCU, JANETA, *La valeur modale „avéré” en français et en roumain — type de modalité véridictoire*, ÉtCon, 140–172.
1889. DUȚESCU-STURDZA, RODICA, *Les actes de langage en poétique (L'argumentation hésitante chez A. Gide)*, RRL, 26, nr. 1, 1981, 69–74.
1890. EMILIAN, ALEXANDRA, *La prononciation dans La tentation de Saint Antoine* [de G. Flaubert; rezumat în română], AUBLLS, 29, nr. 2, 1980, 123–127.
1891. FIROIU-GOLDIȘ, ANA, *„PRIX” în contextul limbajului publicitar*, CercLLS, 3, 1981, 344–349.
1892. FLOREA, LIGIA STELA, *Innovations syntaxiques du français parlé. De la disjonction au décumul*, CL, 26, nr. 2, 1981, 157–165.
1893. GALAȚANU, OLGA, *La zone modale de la coercion en français et en roumain*, ÉtCon, 173–198.
1894. GHEORGHIU, MĂRIOARA, *Un aspect al economiei lingvistice: polivalența formelor verbale ale prezentului indicativ în franceză și în română* [résumé en français], AUI, 26, 1980, 88–93.
1895. GIURESCU, ANCA, *Mutamenti nel lessico di Val d'Aosta dovuti al bilinguismo*, RRL, 26, nr. 4, 1981, 379–382.
1896. GOGA, ECATERINA, *Introducere în filologia romanică (Studiu socio-lingvistic)*, București, EDP, 1980, 280 p. (Ministerul Educației și Învățămîntului. Universitatea București).
1897. GREIMAS, A.-J., *Description et narrativité dans La ficelle de Guy de Maupassant*, CREL, 8, nr. 2, 1981, 4–19.

1898. GRIGORESCU BACOVIA, AGATHA, *Bacovia în limba franceză*, *Cronica*, **16**, nr. 38, 1981, 10.
1899. GUITER, HENRI, *Du latin aux langues romanes: évaluations quantitatives* [cu 8 tabele și 3 hărți], *Lat.*, 239—254.
1900. ILIESCU, MARIA, *Semantica verbelor franceze cu sufixul -is*, *Sem*, 333—336.
1901. ILIESCU, MARIA, *Semantica descendenților romanici ai lat. vetulus*, *SCL*, **32**, nr. 5, 1981, 537—542.
1902. IOANI, MONICA, *Valențe relaționale ale prepoziției „à”*, *GPLM*, **2**, 114—118.
1903. IVANOVICI, VICTOR, *Traduceri și traducători* [pe marginea articolului lui Darie Novăceanu de la nr. 1913], *Ramuri*, **18**, nr. 9, 1981, 4.
1904. KALIK, ANGELICA, *Isomorphisme des structures littéraires et des structures linguistique (le temps verbal dans une structure descriptive) (I)*, *StUBB*, **26**, nr. 2, 1981, 32—38.
1905. LICIU, L., *Valori stilistice în romanul lui H. Bazin „Cri de de la chouette”*, *CercLLS*, **3**, 1981, 495—500.
1906. MOURIN, LOUIS, *Le verbe français: morphologie théorique ou restructuration?* *SCL*, **32**, nr. 4, 1981, 395—413.
1907. MOURIN, LOUIS, *Possessifs romans*, *RRL*, **26**, nr. 4, 1981, 341—366.
1908. MUNTEANU, DAN, *Pronumele personal în papiamentu*, *SCL*, **32**, nr. 1, 1981, 49—51.
1909. MURĂREȚ, MARIA, MURĂREȚ ION, *Reprezentarea gândirii și vorbirii în opera lui Gustave Flaubert* [résumé en français], *AUBLLS*, **29**, nr. 2, 1980, 79—82.
1910. MURĂREȚ, MARIA, MURĂREȚ, ION, *Semiotica glumelor din periodicele pentru copii*, *ȘM*, **6—7**, 1981, 219—223.
1911. NAUM, VICTORIA, STERGHIU, SÎNZIANA, *Acuratețe și fluență în traducerea italiană a prozei lui Eminescu*, *SLU*, **21**, 1980, 37—41.
1912. NEȚ, MARIANA, *Un model semiotic al romanului Don Quijote* [cu 6 figuri și 2 tabele], *RITL*, **30**, nr. 3, 1981, 333—352.
1913. NOVĂCEANU, DARIE, *Asupra unei traduceri în spaniolă din Eminescu*, *RLit*, **14**, nr. 6, 1981, 20—21. Vezi și nr. 1903.
1914. OLĂNESCU, CORNELIA, *Aspects du lexique français du XVIII-e siècle illustrés dans l'oeuvre de J. J. Rousseau*, *AUC*, **8**, 1980, 73—79.
1915. PAVEL, MARIA, *La détermination épithète chez Chretien de Troyes*, *AUI*, **26**, 1980, 94—102.
1916. PLOAE HANGANU, MARIANA, *Portugês contemporâneo. Fonologia. Vocabulário*, București, [TUB], 1981, 216 p. multigr. (Universitatea din București. Institutul de lingvistică. Facultatea de limbi și literaturi străine). Vezi și nr. 1960.
1917. POPOVICI, DIANA, *Verbes déontiques de sémantisme interne négatif*, *ÊtCon*, 134—139.
1918. RĂDULESCU, VASILE, *Particularités du langage technique français* [cu bibliografie; rezumat în română], *BulȘt Pitești*, 1977, 91—95.
1919. ROEGIEST, EUGEN, *Constructions adjectiv a les transformées dans les langues romanes* [cu bibliografie], *RRL*, **26**, nr. 5, 1981, 415—433.
1920. ROȘCĂU, MANUELA, *Modèle actantiel et modèle logique — „La main d'écorché” de Maupassant* [cu bibliografie], *SémRoum*, 223—236.
1921. SÁNCHEZ, VICTOR, *Un problema de semántica: neutralización presente/pasado en el castellano*, *SCL*, **32**, nr. 6, 1981, 611—620.
1922. SĂLIȘTEANU, OANA, *Intertextualitate și evoluție în proza lui Eugenio Montale*, *BulCȘS*, 1981, 69—76.
1923. SIMONESCU, DAN, *Un centru de studiere a cărții populare romanice la Salzburg (Austria)*, *RITL*, **30**, nr. 2, 1981, 249—251.
1924. STAMATE, AURELIA, *Încercare de clasificare sintagmatică a verbelor în franceză și română* [cu bibliografie; résumé en français], *BulȘt Pitești*, 1977, 97—101.
1925. TROCAN, LELIA, *Procédés stylistiques flaubertiens* [rezumat în română], *AUBLLS*, **29**, nr. 2, 1980, 83—88.
1926. TUȚESCU, MARIANA, *La grammaire de texte dans Bouvard et Pécouchét* [de G. Flaubert; rezumat în română], *AUBLLS*, **29**, nr. 2, 1980, 129—136.
1927. ȚENCHEA, MARIA, *Les périphrases verbales aspectuelles du français et leurs équivalents en roumain* [rezumat în română], *AUT*, **18**, 1980, 39—49.
1928. VILLATA, BRUNO, *Osservazioni sul processo di assimilazione degli prestiti rilevati nell'Italiano parlato a Montreal*, *SCL*, **32**, nr. 6, 1981, 647—649.
1929. VINTILĂ-RĂDULESCU, IOANA, *Introducere în studiul limbii occitane (provensale)*, București, [TUB], 1981, 287 [—288] p. multigr. (Universitatea din București. Institutul de lingvistică. Facultatea de limbi și literaturi străine). Vezi și nr. 1933.
1930. VIȘAN, VIOREL, *L'adverbe modalisant „hereusement”*, *ÊtCon*, 108—116.

1931. ZINCENCO, VASILE, *Deschideri poetice în Salambò* [de G. Flaubert; résumé en français], AUBLIS, 29, nr. 2, 1980, 117—122.
1932. * * * *Études contrastives. Les modalités*, București, [TUB], 1980, 198 p. multigr. (Universitatea din București. Facultatea de limbi străine). VEZI și nr. 20, 108, 111, 116, 118, 131, 135, 136, 137, 138, 143, 150, 154, 155, 156, 157, 171, 188, 200, 217, 219, 220, 231, 241, 252, 256, 282, 283, 319, 432, 458, 470, 471, 472, 596, 603, 610, 616, 619, 632, 635, 640, 642, 643, 644, 646, 647, 648, 652, 662, 667, 668, 672, 796, 957, 1068, 1086, 1128, 1161, 1257, 1258, 1266, 1267, 1280, 1289, 1292, 1297, 1519, 2026, 2168, 2196, 2254, 2293, 2296, 2306, 2313, 2315, 2323, 2325, 2329, 2330, 2331, 2337, 2340, 2344, 2345, 2346, 2349, 2350, 2351, 2352, 2353, 2357, 2360, 2363, 2370, 2371, 2372, 2373, 2389, 2391, 2401, 2403, 2412, 2413, 2414, 2415, 2422, 2423, 2424, 2425, 2426, 2459, 2466, 2469, 2473, 2476, 2500, 2501, 2509, 2510, 2514, 2515, 2517, 2518, 2521, 2524, 2525, 2534, 2540, 2546, 2549, 2557, 2594, 2598, 2604, 2609, 2621, 2622, 2623, 2627, 2628, 2646, 2653, 2654, 2658, 2668, 2671, 2675, 2676, 2682, 2683, 2695, 2697, 2699, 2709, 2716, 2718, 2728, 2731, 2732, 2733, 2737, 2790.

Recenzii

1933. BALACCIU, JANA, Ioana Vintilă-Rădulescu, *Introducere în studiul limbii occitane (provensale)*, Universitatea din București, 1981, 287 p., SCL, 32, nr. 6, 1981, 653—654. Vezi nr. 1928.
1934. BALACCIU, JANA, Rafaela Simone, René Amacker, *Verbi „Modali” in Italiano*, Lisse, Peter de Ridder Press, 1977, 111 p. (= *Italian Linguistics*, 3), SCL, 32, nr. 5, 1981, 548—549.
1935. C. G., Alexandra Cuniță: *La formation des mots. La dérivation lexicale en français contemporain* (Editura didactică și pedagogică, București, 1980, 240 pag.), Forum, 23, nr. 3, 1981, 95. Vezi BRL, 23, 1980, nr. 1899.
1936. DOROBĂȚ, ANA, Valentina Agrigoroaiei: *Morpho-syntaxe du français contemporain*, Deuxième partie: *Le verbe*, Iași, 1979, 110 p., AUI, 26, 1980, 129—130. Vezi BRL, 23, 1980, nr. 1888.
1937. D[UMITRESCU], D[OMNIȚA], *Una gramática española de la poesía* [Joaquín Gonzáles Mirelo, *Gramática de la poesía*, Barcelona, 1976], CREL, 8, nr. 1, 1981, 142—143.
1938. DUMITRESCU, DOMNIȚA, „*Estudios románicos*”, XVI, Barcelona, Institut d'estudis catalans (1971—1975), SCL, 32, nr. 6, 1981, 657—658.
1939. DUMITRESCU, DOMNIȚA, Francesco D'Introno, *Sintaxis transformacional del español*, Madrid, Ediciones Cátedra, 1979, 307 p., RRL, 26, nr. 4, 1981, 398—399.
1940. GAIȚĂ, MIHAI, Nicolas Ruwet, *Problems in French Syntax. Transformational-Generative Studies*, translated by Sheila M. Robins, Londra, Longman Group Ltd, 1976, 307 p., SCL, 32, nr. 2, 1981, 190—192.
1941. GALAȚANU, OLGA, Alexandra Cuniță, *La formation des mots. La dérivation lexicale en français contemporain*, București, Editura didactică și pedagogică, 1980, 240 p., LMS, 1, 1981, 161—162. Vezi BRL, 23, 1980, nr. 1899.
1942. ILIESCU, MARIA, Maria Tore Barbina, *Dizionario italiano-friulano pratico e illustrato*, Istituto per l'Enciclopedia del Friuli-Venezia Giulia, Udine, 1980, 275 p., RRL, 26, nr. 4, 1981, 394—395.
1943. ILIESCU, VICTORIA, *Dicționar juridic. Presa scrisă, vorbită și televizată* [Dictionnaire juridique. Presse écrite, parlée, télévisée de Philippe Solal și Jean Claude Gatineau, Paris, 1980], PN, 25, nr. 12, 1981, 39.
1944. MIHAIL, ZAMFIRA, Max Pfister, *Einführung in die romanische Etymologie*, Darmstadt, Wissenschaftliche Buchgesellschaft, 1980, 238 p., RESEE, 19, nr. 4, 1981, 808—809.
1945. MIHĂESCU, HARALAMBIE, Harald Haarmann, *Der lateinische Einfluss in den Interferenzonen am Rande der Romania. Vergleichende Studien zur Sprachkontaktforschung*. Helmut Buske Verlag, Hamburg, 1979, 170 pp. (*Romanistik in Geschichte und Gegenwart*, 5), RESE., 19, nr. 1, 1981, 195—196.
1946. MUNTEANU, DAN, *Noi lucrări românești consacrate limbilor ibero-romance* [Maria Theban, *Português contemporâneo. Morfologia*, Buc., 1979; Liliiana Macarie, *Limba catalană. Fonologie — Morfologie — Vocabular*, Buc., 1980; Domnița Dumitrescu, *Îndreptar pentru traducerea din limba română în limba spaniolă*, Buc., 1980], SCL, 32, nr. 2, 1981, 183—184. Vezi BRL, 22, 1979, nr. 1489, 23, 1980, nr. 1922, 2427.

1947. MUNTEANU, DAN, Kuis Flórez, *Apuntes de español*, Bogotá, 1977, 229 p. (= **Publicaciones del Instituto Caro y Cuervo. Series minor XXXI**), SCL, **32**, nr. 1, 1981, 97.
1948. PAVEL, MARIA, Henriette Walter : *La phonologie du français*, Paris, P.U.F., collection „La linguistique”, 1977, 162 p., AUI, **26**, 1980, 123–124.
1949. PLOAE HANGANU, MARIANA, „*Boletim de filologia*” XXV (1976–1979), fasc. 1–4, SCL, **32**, nr. 2, 1981, 206–207.
1950. POPEANGA, EUGENIA, Jesús Moreno – Pedro Peira, *Crestomatia románica medieval*, Madrid, Ediciones Cátedra, 1979, 496 p., RRL, **26**, nr. 2, 1981, 193–195.
1951. SALA, MARIUS, Juana Mary Arcelus Ulibarrena, *Introducción a la filología española*, Florența, Valmartina Editore, 1977, 219 p. (= **Studi de filologia espagnola**, 1), SCL, **32**, nr. 2, 1981, 200–201.
1952. SALA, MARIUS, „*Lexis*”. Revista de lingüística y literatura Pontificia Universidad Católica del Perú. Departamento de Humanidades [Lima] III (1978), 2; III (1980), 1, SCL, **32**, nr. 5, 1981, 554–555.
1953. SALA, MARIUS, Rafael Lapesa, *Historia de la lengua española*. Prologo de Ramón Menéndez Pidal. Octava edición refundida y muy aumentada, Madrid, Gredos, 1980, 682 p. (= **Biblioteca Románica Hispánica III. Manuales**, 45), SCL, **32**, nr. 5, 1981, 549–550.
1954. STROIA, M., Gh. Buluță, C. Dima-Drăgan, *Manuscrite miniaturate franceze în colecții din România*, Buc., Edit. Meridiane, 1978, 21 p. text + XL pl., Apulum, **18**, 1980, 641. Vezi BRL, **23**, 1980, nr. 1891.
1955. ȘANDRU OLTEANU, TUDORA, *Belfast Spanish and Portuguese Papers*. Editors P.S.N. Russel-Sebbett, N. G. Round, A. H. Terry, The Queen's University of Belfast, 1979, 289 p., SCL, **32**, nr. 5, 1981, 550–551.
1956. ȘANDRU OLTEANU, TUDORA, Fernando Venâncio Peixoto da Fonseca, *Historia e situação da lingua portuguesa no mundo*, Lisboa, Colégio Militar, 1979, 33 p., SCL, **32**, nr. 1, 1981, 98.
1957. ȘANDRU OLTEANU, TUDORA, Jesús Moreno – Pedro Peira, *Crestomatia románica medieval*, Madrid, Ediciones Cátedra, 1979, 496 p., SCL, **32**, nr. 3, 1981, 307–308.
1958. ȘANDRU OLTEANU, TUDORA, Jorge Esquivel Villafana, *La frase nominal en el español regional (Huancavelica)*, Universidad Nacional de San Cristóbal de Huamanga, Departamento Académico de Lenguas y Literatura, 1978, 44 p., SCL, **32**, nr. 2, 1981, 201.
1959. ȘANDRU OLTEANU, TUDORA, *Les langues néo-latines*, An. 74, fasc. 3, No. 234, 1980, RRL, **26**, nr. 4, 1981, 395–396.
1960. ȘANDRU OLTEANU, TUDORA, *Lucrări românești recente referitoare la limba portugheză* [Pavel Mocanu, *Dicționar român-portughez*, Buc., 1981; Mariana Ploae Hanganu, *Português contemporâneo. Fonologia. Vocabulário*, Buc., 1981], SCL, **32**, nr. 5, 1981, 543–545. Vezi nr. 1280, 1916.
1961. ȘANDRU OLTEANU, TUDORA, Shirley L. Arora, *Proverbial Comparisons and Related Expressions in Spanish. Recorded in Los Angeles, California*, Berkeley – Los Angeles – London, University Press, 1977, 521 p., SCL, **32**, nr. 1, 1981, 97–98.
1962. * * * *Der neue „Kleine Larousse”. Frankreichs bekanntestes Nachschlagewerk wurde vor 75 Jahren begründet*, NW, **32**, nr. 9795, 15 nov. 1980, 4.
VEZI și nr. 22, 63, 106, 168, 385, 728, 732, 1307, 1310, 1324, 1326, 1332, 1333, 1344, 1346, 1353, 1354, 1355, 2139, 2143, 2144, 2145, 2284, 2293, 2569, 2570, 2575, 2576, 2578, 2581, 2587, 2749, 2752, 2753.

X. SLAVISTICĂ

1963. ALDEA, O., CHIRILOV, P., STAN, I. T., *Neizmenjaemye slova v russkomazyke* [rezumat în română], StUBB, **26**, nr. 1, 1981, 55–59.
1964. BĂN, A., *Cu privire la corelatele accentului. Privire contrastivă ruso-română* [русское предложение], CL, **26**, nr. 2, 1981, 127–135.
1965. BĂRBĂNESCU, MARIANA, *Genitivul plural cu desinența ъ în limba rusă contemporană* [cu un tabel], BulCȘS, 1981, 91–95.
1966. BENEDEK, G., *Din problematica Atlasului lingvistic slav* [русское предложение], StUBB, **26**, nr. 1, 1981, 71–74.
1967. BLAGOVESCHENSKI, O., *Acețiunea analogiei în domeniul variantelor de tipul grammatikov și polence/polencec*, CercLLS, **3**, 1981, 152–153.

1968. BLĂNARU, EUGEN, *Cuvinte compuse în terminologia medicală rusă*, CercLLS, **3**, 1981, 120–125.
1969. BOGDAN, DAMIAN P., *L'originalité des inscriptions, manuscrits, documents et livres roumains rédigés en slave*, RESEE, **19**, nr. 1, 1981, 97–107.
1970. CALOIANU, FLORICA, JIVĂNESCU, VASILICA, *Opera lui Mihail Sadoveanu tradusă și comentată în limba rusă*, CercLLS, **3**, 1981, 203–210.
1971. GHIVESCU, ROMEO, IVANOV, ANDREI, WOLF, SIEGFRIED, *Glagol'noe upravlenie v russkom jazyke s ekvivalentami v rumynskom jazyke* (Regimul verbal în limba rusă cu echivalente în limba română), București, [TUB], 1981, 377 [–379] p. multigr. (Universitatea din București. Facultatea de limbi și literaturi străine. Catedra de filologie rusă).
1972. ĆORIĆ, BOŽ, *Jernej Kopitar, unul dintre fondatorii slavisticii*, RevUNESCO, **22**, nr. 4, 1980, 377–380.
1973. CRUMPEI, MONA, *Aspecte ale problem i cuvintelor de origine străină în limba slavacă*, BulCȘS, 1981, 107–114.
1974. DIACONU, PETRE, *Despre localizarea Onglosului* [résumé en français], Peuce, **2**, 1971, 191–203.
1975. DJAMO-DIACONIȚĂ, LUCIA, *Elemente românești în manuscrisul slavon miscelaneu de la Praga (IX F 10)* [cu 2 facsimile; résumé en français], SCL, **32**, nr. 2, 1981, 145–155.
1976. FODOR, ECATERINA, *Rolul modelului în procesul dezvoltării semantice a vocabularului limbii ruse actuale*, Sem, 337–344.
1977. GHEORGHIU, MIRCEA, *Probleme de tipologie contrastivă a limbilor. Determinanți congruenți de relație*, București, EȘE, 1981, 184 p.
1978. GHIȚULESCU, ELIZA, *Aspectul sintagmatic al terminologiei economice din limba rusă*, CercLLS, **3**, 1981, 174–180.
1979. KLISURAC, Ć. Ć., [La rubrica : Naš jezik] *Glagolski prider trpni*, BN, **38**, nr. 3648, 1981, 5; *Promena glagole trebati*, nr. 3656, 5; *Genitiv imenica vrata i usta*, nr. 3664, 5; *Različito slaganje*, nr. 3682, 5; *Značenje nekih reči*, nr. 3690, 5.
1980. KLISURAC, Ć. Ć., *Semenik, krov Banata*, KŽ, **14**, nr. 1, 1981, 15–17.
1981. LINȚA, ELENA, DJAMO-DIACONIȚĂ, LUCIA, STOICOVICI, OLGA, *Catalogul manuscriselor slavo-române din Republica Socialistă România. Vol. III. Catalogul manuscriselor slavo-române din București*. Coordonator: Elena Lința, București, [TUB], 1981, 325 [–327] p. multigr. (Universitatea din București. Facultatea de limbi și literaturi străine). Vezi BRL, **23**, 1980, ne. 2021.
1982. MĂRGULESCU, LIUDMILA, *Rolul factorilor extralingvistici în formarea sistemului terminologic rus în domeniul relațiilor marfaro-bănești*, CercLLS, **3**, 1981, 295–300.
1983. MIHAIL, ZAMFIRA, *Romanian Socio-Political Terms in the Language of the Bulgarian Periodical issued in Romania*, RESEE, **18**, nr. 4, 1980, 665–669.
1984. MOISE, ION, *Antroponime bulgărești de origine română*, ȘA, 1978, 115–117.
1985. MOISE, ION, *Sufixe românești, în antroponimia bulgară* [résumé en français], BulȘt Pitești, 1977, 127–131.
1986. NICOLESCU, ALEXANDRA, *Mijloace lexicale de exprimare a categoriei determinării/nedeterminării în limba rusă*, SCL, **32**, nr. 1, 1981, 53–55.
1987. NICULESCU, ELENA, *Unele observații cu privire la folosirea imperativului în limba rusă și redarea lui în limba română — forma pozitivă —*, BulCȘS, 1981, 115–123.
1988. OTAȘEVICI, SVETOZAR, *Terminologia sportivă rusă reflectată prin prisma lexicografiei ruso-române*, CercLLS, **3**, 1981, 313–318.
1989. PETICĂ, MARIA, *Implicații ale interferenței cu limba română în moșiunea substantivelor personale mobile la vorbitorii bilingvi (lipovenii) din Dobrogea* [русское письмо], BUG, **3**, 1980, 71–77.
1990. ROMÂN, ION, *Elemente vechi românești în documente slavone și germane din Brașov* [completări la Dicționarul elementelor românești din documentele slavo-române, Buc., 1981], Astra, **16**, nr. 4, 1981, 13. Vezi nr. 1996.
1991. SCĂRLĂTOIU, ELENA, *Romanian Lexical Elements in Macedonian and Serbo-Croatian*, RESEE, **19**, nr. 1, 1981, 133–140.
1992. STAN, I. T., *Hipocoristice rusești*, SO, **2**, 185–192.
1993. SURJICOV, AURELIA, *Categoria compuselor abreviate — procedeu modern de îmbogățire a vocabularului tehnic rus*, CercLLS, **3**, 1981, 301–305.
1994. VAIMBERG, S., *On the Semantic Structure of the Verbs of Motion in Russian*, RRL, **26**, nr. 3, 1981, 289–293.

1995. * * * *Buletinul cercurilor științifice studențești*, [București], [TUB], 1981, 134 p. multigr. (Universitatea din București. Facultatea de limbi și literaturi străine).
1996. * * * *Dicționarul elementelor românești din documentele slavo-române. 1374—1600*. Redactor responsabil : Gh. Bolocan. Colectivul de autori : Gheorghe Bolocan, Virgil Nestorescu, Ioan Robciuc, Corneliu Reguș, Aspazia Reguș, Mile Tomici. Ion Ciocea, Olimpia Guțu, Cornelia Popescu, București, EARSR, 1981, XL + 369 [-370] p. (Institutul de lingvistică din București). Vezi și nr. 1990, 2002, 2015. VEZI și nr. 17, 107, 123, 150, 158, 590, 631, 634, 659, 828, 947, 1063, 1065, 1128, 1256, 1257, 1270, 1277, 1281, 1285, 1288, 1289, 1298, 1299, 1397, 1519, 1607, 1716, 2132, 2307, 2308, 2310, 2313, 2314, 2319, 2321, 2334, 2339, 2341, 2362, 2366, 2377, 2387, 2388, 2403, 2416, 2430, 2445, 2455, 2459, 2468, 2473, 2476, 2483, 2497, 2503, 2506, 2507, 2508, 2528, 2530, 2531, 2555, 2577, 2601, 2602, 2605, 2617, 2626, 2635, 2660, 2662, 2680, 2681, 2684, 2686, 2701, 2706, 2710, 2715, 2717, 2730, 2736.

Recenzii

1997. BABEU, DOINA, „*Slovo a slovenost'*”, XL (1979), nr. 1—4; XLI (1980, nr. 1—4, Praga, SCL, **32**, nr. 3, 1981, 313—314.
1998. BENEDEK, G., *Stowřík prastolwanski*, sub red. Fr. Slawski, [vol.] I, a-b, II, c-dawnoća, III, dawno-dobryati, Wrocław — Warszawa — Kraków — Gdańsk, 1974—1979, 487 + 367 + 332 p., CL, **26**, nr. 1, 1981, 99—101.
1999. BOGDAN, DAMIAN P., Bonju St. Angelov, *Iz staraža bälgarska, ruska i sräbska literatura* (Din literatura veche : bulgară, rusă și sîrbă), cartea a III-a, Sofia, 1978, 282 p., RI, **34**, nr. 3, 1981, 575.
2000. FENEȘAN, COSTIN, Jože Pogačnik, *Bartholomäus Kopitar. Leben und Werk*, Dr. Rudolf Trofenik, München, 1978, 231 S. + 16 Bildtafeln, RESEE, **18**, nr. 4, 1980, 790—791
2001. GHEORGHIȚĂ, ELEONORA, VELCULESCU, CĂTĂLINA, O. V. Tvorogov, *Drevnerusskie hronografy*, Leningrad, 1975, 320 p., RITL, **30**, nr. 4, 1981, 636—637.
2002. GRAUR, AL., [La rubrica : Limba noastră] *Prime atestări* [*Dicționarul elementelor românești din documentele slavo-române*, Buc., 1981], RLit, **14**, nr. 22, 1981, 8. Vezi nr. 1995.
2003. ILIEȘ, AURORA, Paul Mihail, Zamfira Mihail, *Manuscrite slave în colecții din Moldova* (Manuscrits slaves dans des collections de Moldavie) II, dans „Romanoslavica”, vol. XIX, București, 1979, p.33—76, RRH, **20**, nr. 1, 1981, 164—166. Vezi BRL, **23**, 1980, nr. 2027.
2004. MIHAIL, PAUL, Dinko Davidov, *Srpska grafika XVIII veka* (L'art graphique serbe au XVIII^e siècle), Matica Srpska, Novi Sad, 1978, 456 pp. + 412 ill., RESEE, **18**, nr. 4, 1980, 766—767.
2005. MIHĂESCU, H., *Bälgarski elimologičen rečnik*, tomul III, fasc. 19—20, kreskutri, Sofia, 1980, 160 p., SCL, **32**, nr. 2, 1981, 195.
2006. NEGREANU, SILVIA, Nicolae Roșianu, *Maxima populară rusă și corespondetele românești*, București, 1979, 276 p., ȘM, **6—7**, 1981, 273. Vezi BRL, **23**, 1980, nr. 2041.
2007. NESTORESCU, V., *Hungaro-slavica 1978*, Budapesta, Akadémiai Kiadó, 1978, 402 p., SCL, **32**, nr. 1, 1981, 101.
2008. NICOLESCU, ALEXANDRA, *Učebnyj slovar' sočetaemosti slov russkogo jazyka*, sub red. P. N. Denisov, și V. V. Morkovkin, Moscova, Izdatel'stvo „Russkij jazyk”, 1978, 688 p., SCL, **32**, nr. 2, 1981, 200.
2009. NICOLESCU, ALEXANDRA, „*Voprosy jazykoznanija*”, Akademija Nauk SSSR, Institut jazykoznanija, Moscova (1980), nr. 1—6, 157 p. + 159p. + 159 p. + 160 p. + 160 p., SCL, **32**, nr. 5, 1981, 556—557.
2010. REZEANU, ADRIAN, *Problemy vnutrenej i vnešnej lingvistiki*, Moscova, Nauka, SCL, **32**, nr. 2, 1981, 193—194.
2011. STĂNICĂ, VITALIE, * * * „*Romanoslavica*”, XIX, București, 1980, 380 p., RI, **34**, nr. 6, 1981, 1221—1222. Vezi BRL, **23**, 1980, nr. 2059.
2012. VASCENCO, VICTOR, Akademija nauk SSSR, Institut russkogo jazyka, *Russkaja grammatika*, vol. I, Moscova, 1980, 783 p., LMS, **1**, 1981, 167—168.
2013. VASCENCO, VICTOR, Akademija Nauk SSSR, Institut jazykoznanija, *Perspektivy razvitiija slavjanskoj onomastiki*, Moscova, Editura „Nauka”, 1980, 396 p., SCL, **32**, nr. 3, 1981, 311—312.
2014. VASCENCO, VICTOR, *Russkij jazyk. Enciklopedija*. Redactor responsabil F. P. Filin, Moscova, Editura „Sovetskaja enciklopedija”, 1979, 431 p., SCL, **32**, nr. 2, 1981, 198—199.

2015. VRABIE, EMIL, [Sub titlul comun : Contribuții la istoria spirituală a poporului român. Direcții prioritare în cercetarea specialiștilor noștri din domeniul lingvisticii ; *Dicționarul elementelor românești din documentele slavo-române*, Buc., 1981], *Contemporanul*, nr. 44, 1981, 8. Vezi nr. 1996.
2016. VRABIE, EMIL, N. P. Kolesniko, *Slovar' omonimov russkogo jazyka*, ed. a 2-a, revăzută, Tbilisi, 1978, 632 p., SCL, 32, nr. 4, 1981, 437—439.
VEZI și nr. 383, 786, 787, 788, 984, 987, 1005, 1310, 1313, 1324, 1332, 1333, 1334, 1353, 1359, 2101, 2138, 2573, 2584, 2751.

XI. TRACOLOGIE

2017. FRANGA, LIVIU, *Pe marginea unor hidronime din Dacia (I)*, SCL, 32, nr. 5, 1981, 487—498; *II*, nr. 6, 1981, 620—635.
2018. HAMP, ERIC P., *Russu on Illyriol*, SCI., 32, nr. 5, 1981, 535—536. Vezi nr. 2020.
2019. LĂUDAT, I. D., „*Pierit-au dacii?*” (*II*), ȘM, 6—7, 1981, 146—169. Vezi BRL, 23, 1980, nr. 662.
2020. RUSSU, I. I., *Ilirii. Obișria și semnificația etnonimului* [cu o hartă ; résumé en français], SCL, 32, nr. 2, 1981, 135—143. Vezi și nr. 2018.
2021. SLUȘANSCHI, DAN, *Daco-moestana și latina în cadrul indo-european*, MSSFLA, 2, 63—66. Vezi și nr. 167.
2022. SLUȘANSCHI, DAN, *Limba daco-geților în cadrul ei indo-european*, LR, 30, nr. 3, 1981, 297—300.
2023. SLUȘANSCHI, DAN, *Semne sau simboluri? Descifrarea unor scrieri în limbi necunoscute — cu referire la ținuturile carpato-dunărene*, LR, 30, nr. 1, 1981, 95—99.
2024. VRACIU, ARITON, *Unele probleme ale cercetării limbii traco-dacice și ale urmelor ei în română*, LR, 30, nr. 1, 1981, 27—35.
VEZI și nr. 146, 167, 591, 592, 593, 594, 598, 602, 604, 610, 614, 618, 625, 638, 639, 655, 660, 662, 666, 671, 1195, 1635, 1660.

Recenzii

2025. CHEPTEA, STELA, Mircea Petrescu-Dimbovița, *Scurtă istorie a Daciei preromane*, Editura „Junimea” Iași, 1978, 203 p. + 31 figuri, MMS, 56, nr. 6—8, 1980, 643—647. Vezi BRL, 23, 1980, nr. 2106.
VEZI și nr. 679, 688, 690, 691, 703, 706, 710, 714, 716, 720, 722, 731, 737.

XII. LIMBA ALBANEZĂ

2026. MIHĂESCU, H., *Locul elementelor lexicale latine din albaneză în cadrul romanității sud-est europene*, Sem, 216—234.
2027. VĂTĂȘESCU, CĂTĂLINA, *Remarks on the Romanian Influence on the Albanian Social-Political and Cultural Vocabulary (In the Newspapers published in Romania between 1888—1912)*, RESEE, 18, nr. 4, 1980, 670—674.
VEZI și nr. 160, 2788, 2791, 2796.

Recenzii

2028. MIHĂESCU, HARALAMBIE, Eqrem Çabej, *Mbi disa dukuri të historisë së gjuhës shqipe të para në lidhje me gjuhët e tjera balkanika* (De quelques faits de l'histoire linguistique de l'albanais et de leurs rapports avec les autres langues balkaniques), „Studime Filologjike”, XXXIII (XVI), 1979, p. 53—69, RESEE, 18, nr. 4, 1980, 783.
2029. VĂTĂȘESCU, CĂTĂLINA, *Alexandër Xhuvani (me rastin e 100 — vjetorit të lindjes)* (Al. Xhuvani, à l'occasion du centième anniversaire de sa naissance), Shkodër, 1980, 100 p., RESEE, 19, nr. 2, 1981, 418—419.
2030. VĂTĂȘESCU, CĂTĂLINA, Aleksandër Xhuvani, *Vepra (Oeuvres)*, vol. I, Académie des sciences de R. P. S. d'Albanie, Tiranë, 1980, 592 p., RESEE, 19, nr. 2, 1981, 396—398.
2031. VRACIU, ARITON, *Onomastika e Kosovës*, Prishtinë, 1979, 628 p., SCL, 32, nr. 3, 1981, 309—311.

XIII. LIMBA ARMEANĂ

2032. BĂNĂȚEANU, VLAD, *Le calendrier arménien et les anciens noms des mois*, SAO, **10**, 1980, 33—46.
 2033. GRIGORIAN, TIGRAN, *Manuscrise vechi armenesti din antichitate și evul mediu*, Magazin, **25**, nr. 1232, 1981, 8.
 2034. RENOUX, CH., *Soixante-cinq fragments arméniens d'Irénée de Lyon*, SAO, **10**, 1980, 153—155.

XIV. LIMBA CHINEZĂ

VEZI nr. 453.

XV. LIMBA HAUSA

VEZI nr. 1254.

XVI. LIMBA HITITĂ

2035. ROZNOVEANU, MIRELA, *Descifrarea scrierii hitite*, Magazin **25**, nr. 1230, 1981, 8.

Recenzii

2036. PĂLTINEANU, VIOREL, Vojtech Zamarovský, *Din tainele Imperiului hitit*. În românește de Gabriel Istrate. Postfață de Arion Vraciu, Iași, Editura Junimea, 1980, 252 p. + 21 ilustrații, CL, **26**, nr. 1, 1981, 102—103. Vezi BRL, **23**, 1980, nr. 2, 142.

XVII. LIMBA JAPONEZĂ

VEZI nr. 1286, 2703, 2704.

XVIII. LIMBA MAGHIARĂ

2037. BAJOR, ANDOR, *Szemantikai, szemiotikai magyarázat*, Utunk, **36**, nr. 1, 1981, 4.
 2038. BALOGH, DEZSÓ, *Nyelvművelő feladatainkról*, Utunk, **36**, nr. 43, 1981, 1, 2.
 2039. BALOGH, DEZSÓ, TEISZLER, PÁL, *Mutatvány a Marosvásárhely — vidéki tájnyelvű atlaszról* [cu 23 de hárți], NT, 734.
 2040. BARTHA, JÁNOS, [La rubrica : Nyelvművelés] *Nyelvművelés*, Új Élet, **23**, nr. 20, 1980, 20; *Rendhangyó*, nr. 22, 21; *Mennyi a calamennyi?*, nr. 23, 20; *Félre — csúszások*, **24**, nr. 1, 1981, 20; *A nyomála ördöje*, nr. 2, 20; *Vicc-e a tréfa?*, nr. 4, 20; *Laszú. kapkodás*, nr. 6, 20; *Hullámögyben a csapat*, nr. 8, 20; *Félszeg ismétlések*, nr. 9, 20; *Sartók*, nr. 10, 20; *Egyhomar*, nr. 19, 21; *Kiveszi a méregfogát*, nr. 20, 20.
 2041. BERDE, MÁRIA, *Sepsikőröspatak és Fotosmartonos helynevei* [cu 2 hárți în afară de text], NyIK, **23**, nr. 2, 1979, 225—228.
 2042. BIRÓ, ZOLTÁN, *Anyanyelvhasználat — vizuális környezet*, Korunk, **40**, nr. 6, 1981, 483—485.
 2043. BIRÓ, ZOLTÁN, „Zaj” és nyelvhaznátal, Művelődés, **34**, nr. 4, 1981, 15—20.
 2044. BORUS, ERNŐ, *Anyanyelv és iskola — beszélgetések Bukarestben tanuló magyar diákokkal*, Ifjúmunkás, **25**, nr. 4, 1981, 4.
 2045. BURO, LÁSZLÓ, [La rubrica : Élő nyelvünk] *Ő sem (volt) jobb a diákne iásznándl*, Ifjúmunkás, **25**, nr. 39, 1981, 6; *Tizenévesek névillése : női nevek*, nr. 45, 6.
 2046. FARKAS, ZOLTÁN, JANITSEK, JENŐ, *Tohockó és torockószentgyörgy helynevei*, NyIK, **25**, nr. 1, 1981, 86—89.
 2047. FELEKI, KÁROLY, [La rubrica : Élő nyelvünk] *Játékos vetelkedő*, Ifjúmunkás, **25**, nr. 23, 1981, 6.
 2048. GÁLFFY, MÓZES, *Anyanyelv és művelődés*, Művelődés, **34**, nr. 2, 1981, 39—40.
 2049. GÁLFFY, MÓZES, [La rubrica : Anyanyelvünk] *Két kütönböző jelenségtípus*, A Hét, **12**, nr. 20, 1981, 8; *Ki és mit gondoz?*, nr. 22, 5.
 2050. GÁLFFY, MÓZES, *Mondatátiszövődés a marosmagyaroi nyelvjárásban* [rezumat în română], NyIK, **24**, nr. 2, 1980, 205—212.
 2051. GÁLFFY, MÓZES, *Tájszotípusok a marosmagyaroi nyelvjárásban*, NT, 35—50.
 2052. B. GERGELY, PIROSKA, [La rubrica : Anyanyelvünk] *És a hatékonyság?*, Dolgozó nő, **37**, nr. 1, 1981, 31; *Ha nem is akarja?*, nr. 2, 13; *Szerkezetutánzások (I)*,

- nr. 3, 12, (II), nr. 4, 13, (III), nr. 5, 13; *Falu-községváros*, nr. 6, 12; *Egy kulcszavunkról (I)*, nr. 7, 12, (II), nr. 9, 13, (III), nr. 10, 13.
2053. B. GERGELY, PIROSKA, *Magyar Személynévi. Adattárak — Magyar Névtani Dolgozatok*, NyIK, **24**, nr. 1, 1980, 122—125.
2054. B. GERGELY, PIROSKA, *Szerkezeti, funkcionális és tarsadalmi összefüggések a családnevek népi használatában*, NT, 51—90.
2055. JANITSEK, JENŐ, *Erdőfüle helynevei* [cu o hartă], NyIK, **24**, nr. 1, 1980, 98—103.
2056. KABÁN, ANNAMÁRIA, *Melius Juhász Péter herbárium a magyar növényneveinek nyelvi vizsgálata* [rezumat în română], NyIK, **24**, nr. 1, 1980, 81—85.
2057. KISS, IMRE, *Mindennapi kétnyelvűségünk*, A Hét, **12**, nr. 23, 1981, 2.
2058. KÓS, KÁROLY, SZENTIMREI, JUDIT, NAGY, JENŐ, *Moldvai csángó népművészet*, Bukarest, KK, 1981, 470 [—471] p. [cu un glosar].
2059. KOVÁCSNÉ, JÓZSEF MAGDA, *Havasolja mai családneveiről*, NT, 91—118.
2060. LAKÓ, ELEMÉR, *A Kolozsvári Unitárius Kollégium Könyvtárának kéziratai a kolozsvári akadémiai könyvtárban*, MTF, 201—220.
2061. LÁSZLÓ, TIHAMÉR, *A villám-mitoszok néhány nyelvtudományi vonatkozásáról*, Művelődés, **34**, nr. 7, 1981, 46.
2062. LÖRINCZI, RÉKA, *A magyar rokonsági elnevezések rendszerének változásai*, Bukarest, KK, 1980, 260 p.
2063. MÁLNASI, FERENC, [Sub titlul comun: Nyelvtanítás, nyelvművelés] *Gyakorlás, alkalmazás*, TŰ, **25**, nr. 11, 1981, 2.
2064. MIHÁLKA, GYÖRGY, *Nyelvtudományi útmutató*, A Hét, **12**, nr. 32, 1981, 5.
2065. MOLNÁR, IBOLYA, [Sub titlul comun: Nyelvtanítás, nyelvművelés] *Munkás-tanítvány tankönyv*, TŰ, **25**, nr. 11, 1981, 2.
2066. MURÁDIN, LÁSZLÓ, *A kerítés és fajtáinak megnevezései az erdélyi magyar nyelvjárásolban* [cu numeroase tabele; rezumat în română], NyIK, **23**, nr. 2, 1979, 199—210.
2067. MURÁDIN, LÁSZLÓ, *Az e/ö fonémakülönbség megléte és megoszlása a romániai magyar nyelvjárásokban* [cu 4 hárți; rezumat în română], NyIK, **24**, nr. 2, 1980, 169—187.
2068. MURÁDIN, LÁSZLÓ, *Mirislo nyelvjárásának mogánhangszórendszere* [rezumat în română], NyIK, **25**, nr. 1, 1981, 39—66.
2069. MURÁDIN, LÁSZLÓ, *Néhány növénynevű erdélyi nyelvföldrajza*, NT, 119—129.
2070. MURÁDIN, LÁSZLÓ, *Nyelvföldrajzi adatok. A magyar parasztság rétgazdálkodásának szokásához* [rezumat în română], NyIK, **24**, nr. 1, 1980, 43—57.
2071. MURVAI, LÁSZLÓ, *Az anyanyelv fakultatív tanításáról*, TŰ, **24**, nr. 12, 1980, 3.
2072. MURVAI, LÁSZLÓ, *Új tanterv — válogatos*, TŰ, **24**, nr. 8, 1980, 3.
2073. NAGY, KÁLMAN, *Kis magyar nyelvtankönyv. Különös tekintettel a nyelvhelyesség mindennapi kérdéseire*, Bukarest, KK, 1980, 149 [—151] p. [cu bibliografie, indice și 3 tabele în afară de text]. Vezi și nr. 2099.
2074. N. ZS., *Egy kis nyelvészkeletés*, Ifjúmunkás, **25**, nr. 5, 1981, 3—4.
2075. OLÁH, FERENC, [La rubrica: Anyanyelvünk] *Adja urát*, A Hét, **12**, nr. 28, 1981, 6.
2076. PÁIZS, TIBOR, *Anyanyelvünkön Csirák Csabánál*, Új Élet, **24**, nr. 6, 1981, 15.
2077. PALKÓ, ZOLTÁN, *Nyelvművelési igények*, Új Élet, **23**, nr. 23, 1980, 11.
2078. PAPP, GABRIELLA, *Színjátás és anyanyelv*, A Hét, **12**, nr. 34, 1981, 8.
2079. PÉNTEK, JÁNOS, *A román-magyar nyelvi kölcsönhatás néhány szemantikai vonatkozása* [rezumat în română], NyIK, **25**, nr. 1, 1981, 77—81.
2080. PÉNTEK, JÁNOS, SZABÓ T. ATTILA, *A régi növényvilág és változásai a kalotaszegi földrajzi nevek tükrében*, NT, 131—172.
2081. RADULY, JÁNOS, *Kibéd helynevei*, NyIK, **24**, nr. 1, 1980, 103—111.
2082. SALAMON, IDA, *Nagyratos magyar helynevei*, NyIK, **24**, nr. 2, 1980, 223—225.
2083. SZABÓ T. ATTILA, *A nyelvrokonzító jószanságútján*, Korunk, **40**, nr. 7—8, 1981, 606—611.
2084. SZABÓ T. ATTILA, *Az erdélyi magyar nyelvtudományi századai a tudománytörténet táblatában*, A Hét, **12**, nr. 3, 1981, 5, 6.
2085. SZABÓ, T. ATTILA, *Nép és nyelv. Válogatott tanulmányok, cikkek. IV. Nyelv és irodalom. Válogatott tanulmányok, cikkek V*, Bukarest, KK, IV: 1980, 675 [—676] p.; V: 1981, 629 [—630] p. Vezi și nr. 2100, 2103, 2112.
2086. SZABÓ, T. ATTILA, PÉNTEK, JÁNOS, *A bab és paszuly, I*, Művelődés, **34**, nr. 10, 1981, 39—42.
2087. SZABÓ, T. ATTILA, PÉNTEK, JÁNOS, *A burgonya. I*, Művelődés, **34**, nr. 1, 1981, 43—45; **2**, nr. 2, 45—47.

2088. SZÉKELY, LÁSZLÓ, [Sub titlul comun : Külpolitikai Lexicon] *F* (6) [Fekete Hatalom ; Fekete Párduc Párt; Fekete Szeptember], Ifjűmunkás, **24**, nr. 46, 1980, 7; *F*(7) [fella; feminizmus; fetisizmus; FIAP; fiascő; FIAT; fiat justitia, peat mundus!; FIBA; FICC; FIDE; FIE; fiesta], nr. 48, 7; *F* 8 [FIFA; FIG; FIHB; fikerő; filiála; filibuster; FILT; FINA; finánckapitalizmus; finánckoligarchia; finansziroz], nr. 50, 7; *F* 9 [FIR; first lady; FIS; FISA; fixa idea; fizetési mérleg; fogialkozottottsag], **25**, nr. 2, 1981, 7; *F* 10 [fogyasztái társadalom; foreign affairs; Foreign Office; forró drót; forró nyár; föderáció; Francia déli és délsarkvidéki területek; Francia Guyana; Francia-Polynézia], nr. 5, 7; *F* 11 [frankővezet; franktírő; FSM, FUP; führer], nr. 7, 7; *G* 1 [gallizmus; galiofil; Gallup intézet; gandhizmus; garancia; garden party; GATT; gaucho; gauleiter; gaulle-ista], nr. 9, 7; *G* 2 [Gazdasági Együttműködési es Fejlesztési Szervezet; Gazdasági és Spaciális Tanács], nr. 10, 7; *G* 3 [genfi egyezmény; gengszterizmus; genocidium; gentleman; gentlemanish; gentlemen's agreement; geopolitik], nr. 12, 7; *G* 4 [gerilla; germanizáció (germanizálás); germanizmus; germanofil; Gestapo], nr. 15, 7; *G* 5 [Gibraltár], nr. 22, 7; *G* 6 [gironde; girondista; globetrotter; Goelro-terv; gölem; gordiuszi csomó; gorilla], nr. 24, 7; *G* 7 [Goszbank; Goszplan; GOSZT; gouverner c'est prévoir; gratifikáció; gratifikátás; grekománia; gringo; guantánamól kérdés], nr. 28, 7; *G* 8 [guavaraizmus; gyarmat; gyámsági terület]. *H* (1) [habeus corpus; háború], nr. 29, 7; *H* (2) [hadiállapot; hadifogoly], nr. 31, 7; *H* (3) [Hadigajdaság; hadikomunizmus; hadikonjunktúra; hadviselő felek; Hollstein-doktrina; harakiri; Harlem; H-bomb], nr. 32, 7; *H* (4) [határcidens; határkonfliktus; hegemonia; high life; hijacking; Hellas; helyi; háború; hidegháború], nr. 35, 7; *H* (5) [hippik; Hisperrő Úgy nőkség; Hispánia; hispanista; hispanológia; historia est magister vitae; hitlerista; hitlerizmus; Hitlerjugend; H. H.; Hoffburg], nr. 39, 7; *H* (6) [Holland-Antillák; hold-up; homme d'affaires; homme de lettres; honoris causa; horogkereszt; horribile dictu; hors concours; hot dog; House of Commons; House of Lords], nr. 43, 7; *H* (7) [Hongkong], nr. 45, 7. *Vezi BRL*, **23**, 1980, nr. 2184.
2089. TAKÁCS, PÁL, *Magyar anyanyelvű oktatás a múlt századbeli Románia vidéki városaiban*, *A Hét*, **12**, nr. 25. 1981. 8.
2090. TAMÁS, IRÉN, *Magyarszovát helynevei*, *NyIK*, **23**, nr. 2, 1979, 220–235.
2091. TIBÁD, LEVENTE, *A Nyikó mente vénevei (Tipológiai rendszerezés [rezumat în română]*, *NyIK*, **23**, nr. 2, 1979, 167–178.
2092. TIBÁD, LEVENTE, *Növénynekek hyikó mente helyneveiben*, *NyIK*, **24**, nr. 2, 1980, 213–218.
2093. TÚROS, ENDRE, [Sub titlul comun : Nyelvtánítás, nyelvművelés] *Beszélno könyvű*, *TÚ*, **25**, nr. 11, 1981, 2.
2094. ZSEMLYEI, JÁNOS, *Adalékok a hogy köfűsző egykori erdélyi használafához [rezumat în română]*, *NyIK*, **24**, nr. 2, 1980, 157–167.
2095. * * * [La rubrica Éló nyelvűnk] *Jatėkos vetelkėdő. VIII*, Ifjűmunkás, **24**, nr. 46, 1980, 6; *IX*, nr. 51, 6; *X*, **25**, nr. 4, 1981, 6; *XI*, nr. 8, 6; *XII*, nr. 13, 6. *Vezi BRL*, **23**, 1980, nr. 2196.
2096. * * * *Kis utonėv-szótár (V)* [Cenlia, Cėzár, Csaba, Csilla, Csonger, Dália, Dalma, Damján, Dániel, Dávid, Demeter, Dėnes, Dezső, Dezideráta, Diána], *Új Élet*, **23**, nr. 20, 1980, 2; (*VI*) [Domokos, Donát, Dorothy, Eda, Edgár, Edit, Edvárd, Egyed, Elek, Gilda, Elemér, Ella, Előd, Elvira, Emese, Emil, Emira], nr. 21, 20; (*VII*) [Emma, Emőke, Endre, Enikő, Erik, Erika, Ernő, Ervin, Erszébet, Eszter, Ételka, Eva, Fábian, Farkas], nr. 22, 21; (*VIII*) [Felix, Ferdinánd, Ferenc, Francisca, Flóra, Flórian, Frigyes, Frederik, Fruszina, Fűlop, Fillipa, Gábor, Gajána, Gál, Galamb, Galatea, Galina, Gara], nr. 23, 21; (*IX*) [Gáspár, Gaszton, Gedem, Gellért, Genovėva, Gerda, Geréb, Gergely, Gerő, Gertrűd, Gerszon, Géza, Gina, Gitta, Gizella, Glória, Grácia, Gracián, Grėta, Gusztáv], **24**, nr. 1, 1981, 2; (*X*) [Gyárfás, Gyöngyvér, Gyorgy, György, Gyűzo, Gyula, Hajnalka, Hanna, Harkány, Hedvig, Helén], nr. 2, 20; (*XI*) [Helga, Henrik, Henrietta, Hermina, Herman, Herta, Hetény, Hilda, Honóra, Honóriusz, Hortenzia, Huba, Hubert, Huberta, Hugó, Hunor], nr. 3, 20; (*XII*) [Ibolya, Ida, Ignác, Ignacio, Igor, Ildikő, Illés, Ilena, Ilona, Imala], nr. 4, 20; (*XIII*) [Imre, Ince, Irén, Irėneusz, Irisz, Irma, István, Stefánia, Iván, Ivána, Izabella, Izidor, Izidóra, Izolda, Iszák], nr. 5, 21; (*XIV*) [Jácint, Jácinta, Jakab, Jakabina, Jeáns,

- Johanna, Jenő, Jeromos, Joakim, Jós, Jolán], nr. 6, 20; (XV) [Jónás, Józsa, József, Józsefa, Judit, Júlia, Júliusz, Juliánna, Juliánnus, Jusztina, Justin], nr. 7, 20; (XVI) [Kálemán, Kamilla, Kamill, Kaplony, Karina, Kárman, Károly, Karolina, Katalin], nr. 8, 20; (XVII) [Káznár, Kelemen, Klementina, Kese, Kieza, Klára, Klaudia, Kleopátra, Klotild, Kolos], nr. 9, 20; (XVIII) [Konstantin, Konstantina, Koppány, Korinna, Kornélia, Kornél, Kósa, Kölony, Kristóf, Krisztin, Keresztély, Kund], nr. 10, 20; (XIX) [Laborc, Lajos, Lujza, László, Ladislau, Lavinia, Lézár, Lea, Léda, Leml], nr. 11, 15; (XX) [Lina, Lipol, Leopoldina, Livia, Liviusz, Loránd, Lőrinc, Lúcia, Lúcius, Ludmilla, Lukács, Lukrécia], nr. 13, 20; (XXI) [Magdalena, Maja, Majlát], nr. 14, 6; (XXII) [Malvin, Manuéla, Mánuel, Marcella, Marcell, Margi, Mária], nr. 15, 22; (XXIII) [Marianna, Marian, Mariusz, Mark, Mardé, Márta, Márton, Martina, Máté, Matilda, Mátyás, Medard, Medárda, Megyer, Melánia, Melinda], nr. 16, 11; (XXIV) [Melita, Menyhért, Mercédesz, Mihály, Míhaela, Miklós, Mikola, Miksa, Milán, Mónika, Moric, Mornicia, Mózes], nr. 17, 20; (XXV) [Nadja, Nándor, Nanda, Natália, Nelly, Nemere, Noé, Noémé, Nóra, Norbert, Norberta], nr. 18, 19; (XXVI) [Odett, Ofélia, Oktávia, Oktavián, Olga, Olimpia, Olivia, Orbán, Urbána, Orsolya, Oszkár], nr. 19, 21; (XXVII) [Otto, Otdin, Ozsvald, Ozsvalda, Ódón, Örkiny, Örs, Örsi, Ösziva, Öszéb, Euzebia, Pál, Paula, Pálma, Palóma], nr. 20, 15. Vezi BRL, 23, 1980, nr. 2197.
2097. * * * *Nyelvészeti tanulmányok 1980. Szerkesztette és az előszót írta Teiszler Pál, Bukarest, KK, 1980, 175 [-176] p. Vezi și nr. 2105, 2108, 2112. VEZI și nr. 35, 172, 243, 246, 296, 656, 1252, 1271, 1273, 1289, 2158, 2159, 2176, 2178, 2217, 2220, 2223, 2229, 2249, 2250, 2262, 2272, 2301, 2302, 2316, 2328, 2393, 2399, 2422, 2433, 2440, 2444, 2451, 2465, 2487, 2520, 2522, 2523, 2535, 2591, 2700, 2712.*

Recenzii

2098. BÁN, A., STAN, I. T., *Magyar Fonetikai Füzetek* (Hungarian Papers in Phonetics), nr. 1—6, A Magyar Tudományos Akadémia Nyelvtudományi Intézete, Budapest, 1978—1981, StUBB, 26, nr. 2, 1981, 76—77.
2099. BARÓTI, JUDIT, *Nyelvi, nyelvtani „katalógus”* [Nagy Kálmán, *Kis magyar nyelvtankönyv*, Buc., 1980], Korunk, 40, nr. 3, 1981, 235—236. Vezi nr. 2073.
2100. BENKŐ, SAMU, *Múltunk Nyelvi átélése* [Szabó T. Attila, *Nép és nyelv*, Buc., 1980], Utunk, 36, nr. 18, 1981, 6. Vezi nr. 2085.
2101. GÁLFFY, MÓZES, Penavin Olga — Matyevics Lajos, *A jugoszláviai székelytelepek nyelvvaltsza*, Magyar Nyelv, Irodalom és Hungarológiai Kutatások Intézete Újvidék, 1978, 36 + 268 térképlap + 1 alaptérkép, NyIK, 25, nr. 1, 1981, 119—120.
2102. GÁLFFY, MÓZES, *Helyesírásunk*. Szerk. Fábrián Pál, Tankönyvkiadó, Bp., 1978, 253 1., NyIK, 23, nr. 2, 1979, 239—240.
2103. GÁLFFY, MÓZES, *Nép és nyelv* [de Szabó T. Attila, Buc., 1980], Korunk, 40, nr. 5, 1981, 399—401.
2104. GÁLFFY, MÓZES, *Tanulmányok a regionális közsnyelviség Köréből*, Szerkesztette Imre Samu, Nyelvtudományi Értekezések 100 szám, NyIK, 24, nr. 1, 1980, 118—120.
2105. SZABÓ, BALINT, *A szavak világából* [Nyelvészeti tanulmányok Buc., 1980], A Hét, 12, nr. 4, 1981, 9. Vezi nr. 2097.
2106. SZABÓ, T. ATTILA, *Új Magyar Tájszótár*. I. köt. A—D, Akadémiai Kiadó, Bp., 1979, 1054 + 10 1. + 23 térképlap, NyIK, 25, nr. 1, 1981, 108—112.
2107. SZABÓ, LORAND, *Hogyan tájékozódjunk a szakirodalomban* [Szabó Kálmán, *Játékos nyelvtan, játékos helyesírás*, Buc., 1979; Fülöp Géza, *Az információnyomában*, Buc., 1978], Korunk, 40, nr. 3, 1981, 234—235. Vezi nr. 246 și BRL, 22, 1979, nr. 1692.
2108. SZÁSZ, LŐRINC, *Nyelvészete tanulmányok — 1980*. Szerkesztette és az előszót írta Teiszler Pál, Kriterion Könyvkiadó, Bukarest, 1980, 174 1., NyIK, 25, nr. 1, 1981, 115—116. Vezi nr. 2097.
2109. SZÁSZ, LŐRINC, Péntek János, *A kalotaszegi népi himzés és szokincse*, Kriterion Könyvkiadó, Bukarest, 1979, 326 1., NyIK, 24, nr. 2, 1980, 239—240. Vezi BRL, 22, 1979, nr. 1686.
2110. SZÁSZ, LŐRINC, Zsemlyei János, *A Kis-Szamos vidéki magyar tájszólás román kölcsönoszavai*, Kriterion Könyvkiadó, Bukarest, 1979, 240 1., NyIK, 23, nr. 2, 1979, 235—237. Vezi BRL, 22, 1979, nr. 1708.

2111. SZ. J., Jakab István : *Nyelvünkről-Nyelvünkért* [Pozsony 1980]. Korunk, **40**, nr. 4, 1981, 324.
2112. SZÓCS, ISTVÁN, *Nép és nyelv* [de Szabó T. Attila, Buc., 1980], Előre, **33**, nr. 10375, 2 apr. 1981, 2. Vezí nr. 2085.
2113. VÁMSZER, MÁRTHA, Marianne Sz. Bakkó-Nagy, *Die Sprache des Băienkultes im Oburgischen*. Akadémiai Kiadó, Budapest, 1979, 141 l., NyIK, **25**, nr. 1, 1981, 121—122, VEZI și nr. 53, 391, 416, 1307, 1310, 1318, 1319, 1321, 1332, 1333, 1334, 1338, 1344, 1353, 1354, 2107, 1744.

XIX. LIMBI AMERINDIENE

2114. SÁNCHEZ, VICTOR, *El maleku: lengua ergativa* [rezumat în română], AUI, **26**, 1980, 103—110.

XX. LIMBI BALTICE

VEZI nr. 956.

Recenzii

2115. VRACIU, ARITON, Algirdas Sabaliauskas : *O istorie a lingvisticii lituaniene*, Vilnius, 1979, 254 p., AUI, **23**, 1980, 124—126.

XXI. LIMBI CELTICE

VEZI nr. 1233.

XXII. LIMBI INDO-EUROPENE

2116. COSTA, IOANA, *Sistemul indo-european al negațiilor* BulCȘS, 1981, 97—106.
2117. HAMP, ERIC P., *Latin dextrata and Indo-European* dek'si-no*, RESEE, **19**, nr. 1, 1981, 141—145.
2118. SIMENSCHY, TH., IVĂNESCU, GH., *Gramatica comparată a limbilor indoeuropene*, București, EDP, 1981, 196 p. (Ministerul Educației și Învățămîntului. Universitatea „Al. I. Cuza” Iași).
VEZI și nr. 2705.

Recenzii

2119. POPESCU, EMILIAN, Thomas Drew-Bear, *Nouvelles inscriptions de Phrygie* Zutphen, 1978, 128 p. in 8-to + 40 planșe, BO, **99**, nr. 1—2, 1981, 254—255.
2120. * * * *Wörterbuch einer Ursprache* [*Wörterbuch der indoeuropäischen Ursprache* de Tamas Gamkrelidze, Wjatscheslav Iwanow, Moscova, 1980], NBZ, **25**, nr. 5 706, 1981, 2—3.

XXIII. LIMBI INDO-IRANIENE

2121. SINGH, SURAY BHAN, *Concepts of Semantic Field and Collocation in Hindi/Urdu Lexicography*, SAO, **10**, 1980, 129—145.
VEZI și nr. 811.

Recenzii

2122. SLUȘANSCHI, DAN, S. Insler, *The Gāthās of Zarathustra*, Téhéran — Liège Édition. E. J. Brill, Leiden (Diffusion), 1975, 387 p. (= *Acta iranica* 8. III^e Série, Volume I), SAO, **10**, 1980, 167—168.

XXIV. LIMBI MAYAN

2123. PĂLTINEANU, VIOREL, *Algunas notas diachronicas sobre la lenga maya-chontal*, RRL, **26**, nr. 4, 1981, 317—322.
2124. PĂLTINEANU, VIOREL, *Descifrarea hieroglifelor maya. Stadiul actual* [2 figuri și o anexă; English abstract], CL, **26**, nr. 2, 1981, 117—128.

XXV. LIMBI SEMITICE

2125. ANGHELESCU, MIRCEA, *Manuscrits d'ouvrages grammaticaux arabes dans la Bibliothèque de l'Académie de Bucarest*, SAO, **10**, 1980, 147—151.
 2126. ANGHELESCU, NADIA, *Oser dire en arabe*, RRL, **25**, nr. 4, 1981, 322—327.
 2127. ANGHELESCU, NADIA, *Semantica modalităților în limba arabă*, București, [TUB], 1981, 159 [—160] p. (Universitatea din București. Facultatea de limbi și literaturi străine. Catedra de limbi clasice și orientale.)
 2128. DANIEL, CONSTANTIN, *Les noms cryptiques des Zélotes*, SAO, **10**, 1980, 61—68.
 2129. ROZNOVEANU, MIRELA, *Enigma cuneiformelor*, Magazin, **25**, nr. 1216, 1981, 10. VEZI și nr. 194, 1261, 1274.

Recenzii

2130. ANGHELESCU, NADIA, Muhammad Kāmil, Hasan, *Al-luga al-‘arabiyya al-mu‘āsira*, Le Caire, Dār al-m-‘ārif, 1976, 146 p., SAO, **10**, 1980, 171—173.
 2131. NEAGA, NICOLAE, Ilie Iconomos, *Gramatica limbii ebraice vechi (Gramatichi tis arheas ebraichis glossis)*, Atena, 1978, 304 p., MA, **26**, nr. 4—6, 1981, 456—458. VEZI și nr. 1358, 1868.

XXVI. LIMBI TURCICE

2132. BAITCHURA, UZBEK, *Tataro-Bulgarica (I). On the Origin of the Quazan Tatars acord-ing to some Linguistic Data*, SAO, **10**, 1980, 15—26.
 2133. DRIMBA, VLADIMIR, *Miscellanea Cumanica (XIII). À propos de quelques textes comans marginaux*, SAO, **10**, 1980, 77—81. VEZI BRL, **23**, 1980, nr. 2208, **22**, 1979, nr. 1728, **21**, 1978, **18**, 1976, nr. 1354, **15**, 1972, nr. 1073, **13**, 1970/1971, nr. 1972. VEZI și nr. 1242, 1248, 1668, 1839.

Recenzii

VEZI nr. 1352.

XXVII. METODICA PREDĂRII LIMBILOR

1. GENERALITĂȚI

2134. POPESCU, PELAGHIA, ROMAN, IOAN C., *Lecții în spiritul metodelor active (Cercetări experimentale)*, București, EDP, 1980, 266 [—267] [cu bibliografie; pentru limba română vezi p. 188—205]. VEZI și nr. 2146.
 2135. VERZA, EMIL, *Particularitățile însușirii limbii și limbajului de către elevii handicapați*, LMȘ, **1**, 1981, 74—79.
 2136. * * * *Preocupări metodico-didactice*, Slobozia, [f. e.], 1981, 111 p. (Inspectoratul școlar al jud. Ialomița). VEZI și nr. 78, 124, 450.

Recenzii

2137. DEBRUYKER, M., Krivoșeenko, K. E., V. A. *Suhomlinski o tvorčeskih sočinenijah* [V. A. Suhomlinski despre compunerile în spirit creator]. În: Načjalnaja škola, Moskva, nr. 10, 1976, p. 23—25, PredC I-IV, **2**, 1980, 159—165.
 2138. DEBRUYKER, M., Serghееva, N. V., *Nekotorye osobennosti rečevogo razvitiija tretjeklasnikov* [Unele particularități ale dezvoltării vorbirii elevilor din clasa a III-a]. În: Načjalnaja škola, Moskva, nr. 6, 1976, p. 10—16, PredC I—IV, **2**, 1980, 150—158.
 2139. GHÎȚESCU, MICAELA, Andersen, Françoise, *Aspects psycho-pédagogiques de l'utilisation du laboratoire de langue* (Aspecte psiho-pedagogice ale utilizării laboratorului lingvistic). În: Le Français dans le Monde, Paris, **19**, nr. 148, oct. 1979, p. 55—59, PredLS, **8**, 1980, 9—13.
 2140. GHÎȚESCU, M., Owrid, H. L.: *Hearing Impairment and Verbal Attainments in Primary School Children* (Deficiențele de auz și dezvoltarea vorbirii la copiii de școală primară). În: Educational Research, Slough, 1970, nr. 3, p. 209—214. PredC I—IV, **1**, 1973, 80—87.

2141. GHÎȚESCU, MICAELA, Krippendorf, Renate, *Wie wir das Ziel des Lesse- und Rechtschreibunterrichts der Klasse I mit allen Schülern erreichen* [Cum atingem obiectivul predării cititului și scrisului la clasa I cu toți elevii]. În : Die Unterstufe, Berlin, 23, nr. 7—8, 1976, p. 178—180, PredC I—IV, 2, 1980, 145—149.
2142. GHÎȚESCU, MICAELA, Kunze, Gerhard, *Intensives Üben des zusammenhängenden Sprechens. Zeitweilige Gruppenarbeit als eine Methode im Ausdrucksunterricht* (Exersarea intensivă a vorbirii legate. Activitatea temporară pe echipe ca metodă în predarea exprimării). În : Deutschunterricht, Berlin, nr. 1, 1980, 40—46. PredLS, 3, 1980, 20—29.
2143. IOACHIM, A., Casotti, Mario, *Leggere e scrivere* [Cititul și scrisul]. În : Casotti, Mario, *Didattica*. Vol. 2, Brescia, La scuola, 1969, p. 173—186, PredC I—IV, 2, 1980, 139—144.
2144. IOAN, I., Grassilli, Bianca : *La registrazione degli errori di lettura orale* (Înregistrarea greșelilor la citirea cu voce tare). În : Scuola italiana moderna, Brescia, 1970, nr. 2, p. 56—58, PredC I—IV, 1, 1973, 91—97.
2145. ȘTEFĂNESU-PRODANOVICI, S., Raffestin, André, *L'apprentissage de la lecture* [Învățarea cititului]. În : L'Éducation, Paris, nr. 170, 22 mar. 1973, p. 14—17, PredC I—IV, 2, 1980, 135—138.
2146. VASILE, CORNELIU, Pelaghia Popescu, Ioan C. Roman, *Leții în spiritul metodelor active (Cercetări experimentale)*, București, Editura didactică și pedagogică, 1980, 206 p., LL, 2, 1981, 320. Vezi nr. 2134.

2. LIMBA ROMÂNĂ

2147. ALECU, VIOREL, LĂZĂRESCU, GHEORGHE, *Limba și literatura română (clasa a X-a)* RPed, 30, nr. 11, 1981, 61—62.
2148. ALEXANDRESCU, ECATERINA, *Locul sintaxei într-un curs intensiv de limba română. Probleme practice ale predării*, LMO, 23—28.
2149. ALEXANDRU, JULIETA, ANDREESCU, FLORICA, *Dezvoltarea vorbirii, pregătirea pentru scris, activități matematice și cunoștințe despre natură și om*, RPed, 30, nr. 11, 1981, 18—25.
2150. ANDRONACHE, NICOLAE, *Cabinet sau laborator de limba și literatura română?*, LL, 1, 1981, 116—117.
2151. ANGHEL, DUMITRU, *Optimizarea tehnicii analizei textelor poetice*, ȘA, 1975, 89—93.
2152. ANGHEL, PETRE D., *Preliminarii la programa de limba română pentru studenții stăini*, Forum, 23, nr. 9, 1981, 34—37.
2153. ANGHEL, PETRE D., *Preocuparea universitarilor timișoreni pentru perfecționarea predării limbii române ca limbă ținută*, Forum, 23, nr. 3, 1981, 85—87.
2154. ANGHEL, STELA, *Unele aspecte ale metodologiei predării sintaxei propoziției în lumina lingvisticii actuale*, PredLR6, 20—22.
2155. ANOCA, DRAGOMIR, *Predarea limbii române la ciclul primar al școlilor cu limba de predare a naționalităților conlocuitoare*, RPed, 30, nr. 8, 1981, 41—43.
2156. AVĂDANEI, CONSTANȚA, BOTIȘ, LIDIA, *Testarea însușirii vocabularului — probleme și alternative*, CPLM, 2, 252—255.
2157. AVĂDANEI, CONSTANȚA, BOTIȘ, LIDIA, *Unele aspecte privind predarea vocabularului de specialitate studenților străini din învățământul nefilologic*, CPLM, 2, 248—251.
2158. BALLA, SÁRA, [La rubrica : A román nyelv tanítása] *Nyelvtani ismeretek gyakorlása játékos gyarkorlatok*, TŰ, 25, nr. 10, 1981, 2.
2159. BANCU, DOINA, [La rubrica : A román nyelv tanítása] *Tankönyphasználat az irodalomtanításban*, TŰ, 25, nr. 3, 1981, 2.
2160. BANTÓ, MAGDALENA, TUNIȘANU, ELIZA, POGÎNCEANU, ALEXANDRA, *Limba română (clasa a IV-a)*, RPed, 30, nr. 11, 1981, 26—33.
2161. BĂDESCU, R., *Îmbogățirea, precizarea și activizarea vocabularului elevilor din școlile speciale*, ȘA, 1978, 129—131.
2162. BĂDILIȚĂ, LAURA, *Soluție didactică pentru comentariul literar al piesei „Ștăfeta nevăzută” de Paul Everac*, GRMȘ, 146—150.
2163. BĂDÎRCEA, ANTONIA, *Elemente noi de metodologie a scrierii la clasa I*, ȘA, 1976, 57—60.
2164. BĂNCILĂ, MARIA, *Exerciții de cultivare a limbii române în liceu*, În LicTehn, 29, nr. 7, 1981, 24—26.
2165. BĂRBOI, CONSTANȚA, *Unele probleme în legătură cu studiul limbii și literaturii române în liceu*, În LicTehn, 29, nr. 9, 1981, 3—4.

2166. BECHERESCU, LETIȚIA, *Despre rolul comentariului gramatical*, CPLM, 2, 214—218.
2167. BELDESCU, G., *Compunerile școlare nepoetice*, TLSC, 88—105.
2168. BENEĂ, VERONICA, MIHUȚ, SILVIA, *Modalități de exprimare în scris a unui conținut tehnico-științific (exersate la seminariile de lb. română și franceză)*, CPLM, 2, 376—380.
2169. BERCA, DOINA, *Cercul, mijloc de activizare a vocabularului elevilor*, LLR, 7, nr. 2, 1981, 49.
2170. BERLESCU, ECATERINA, *Activitatea diferențială la orele de limba și literatură română* [cu bibliografie], PredLRȘ, 77—80.
2171. BLĂNARU, CONSTANTIN, *Comentarii literare și gramatical-stilistice* [Emil Girleanu, Sărăcuțul, Eugen Barbu, Soarta unui om], CRMȘ 121—130.
2172. BLIDEANU, EUGEN, ȘERDEAN, ION, *Orientări noi în metodologia studierii limbii române în ciclul primar. Citit-scris, citire, compunere*. București, EDP, 239 [—240]. Vezi și nr. 2292.
2173. BOBEICĂ, CORNELIA, LĂZĂRESCU, GHEORGHE, *Probleme ale dezvoltării vorbirii în clasele I—IV*, RPed, 30, nr. 9, 1981, 45—48.
2174. BOBIRCĂ, VIORICA, *Specificul predării limbii române în învățământul superior economic*, CercLLS, 3, 1981, 12—17.
2175. BOBIRCĂ, VIORICA, BĂLOIU, ELENA, *Cîteva observații privind predarea limbii române studenților străini*, PMP, 93—99.
2176. BORDOS, ERZSEBET, [La rubrica: A román nyelv tanítása] *A helyes nyelvhasználatot fórtasa*, TŰ, 24, nr. 11, 1980, 2; *A hangtani ismeretek jelentősege*, 25, nr. 11, 1981, 2.
2177. BORZ, ELISABETA, [Sub titlul comun: Predarea limbii române] *Jocuri didactice* [morfologice și sintactice], TribȘc, 11, nr. 226, 1981, 4.
2178. BOȘCAIU, EMILIA, *Cîteva procedee utilizate în învățarea limbii române de către copiii cu limba maternă maghiară*, ȘS, 1979, 35—38.
2179. BOȘCAIU, EMILIA, BOCECIU, ION, POP, NICOLAE, *Însușirea citirii expresive în școlile ajutoare*, RPed, 30, nr. 5, 1981, 28—29.
2180. BOȘCAIU, EMILIA, DRĂGĂNESCU, C-TIN, *Dezvoltarea laturii fonetice a limbajului la vârsta preșcolară*, ȘS, 1980, 61—69.
2181. BOT, LIVIA, *Les noms propres en tant que „formes disponibles” dans l’enseignement du roumain langue étrangère*. SémRoum, 37—48.
2182. BOTIȘ, LIDIA, AVĂDANEI, CONSTANȚA, *Textul tehnic — instrument de bază în predarea limbii române studenților străini*, CPLM, 2, 294—298.
2183. CĂLĂRAȘU, CRISTINA, *Exerciții pentru deprinderea utilizării corecte a timpurilor trecutului*, LL, 4, 1981, 619—621.
2184. CĂȚOI, GHEORGHE, *Însușirea vocabularului tehnic de către elevi — preocupare a tutorilor cadrelor didactice*, InvLicTehn, 29, nr. 2, 1981, 39—41.
2185. CERCHEZ, MATEI, TĂNASE, ION, *O abordare modernă a unui text literar clasic*, RTȘ, nr. 5—6, 1980, 39—41.
2186. CIELARU, COSTACHI, *Elemente de analiză stilistică în ciclul gimnazial*, PredLRȘ, 35—40.
2187. CIIIOSA, CLARA GEORGETA, *Exprimarea elevilor din gimnaziu*, TLSC, 106—122.
2188. CIURDĂREANU, MARIA, *Melode, procedee folosite în formarea și îmbogățirea vocabularului în cadrul orelor de limbă română la clasele III—IV*, ȘS, 1979, 67—75.
2189. CÎRJAN, ELENA, *Îmbogățirea vocabularului elevilor prin lecțiile de limba și literatura română* [cu bibliografie], PredLRȘ, 5—8.
2190. CÎRSTESCU, PĂTRU, *Prevenirea și combaterea greșelilor în exprimarea orală și scrisă a elevilor din clasa I*, ȘM, 6—7, 1981, 15—18.
2191. CONSTANTINESCU, PUICA, *Probleme de ortografie la clasele V—VIII* [cu bibliografie], PredLRȘ, 9—13.
2192. CRISTUREANU, ANA, MERCEA, IOANA, CRISTUREANU, AL., *Greșeli tipice ale studenților străini în domeniul ortografiei și ortoepiei românești*, CPLM, 2, 243—247.
2193. DINU-MĂRUȘTERU, FELICIA, *Exprimarea orală spre o evaluare structural-dinamică*, RPed, 30, nr. 6, 1981, 36—40.
2194. DOBRE, NICOLAE, *Tehnica folosirii dicționarilor explicative în vederea îmbogățirii vocabularului elevilor*, PredLRȘ, 28—34.
2195. DOBRIȚOIU, ELENA ELISABETA, *Observații asupra folosirii structurilor nominale din textul tehnic în predarea limbii române studenților străini*, CercLLS, 3, 1981, 29—34.

2196. DOCA, GHEORGHE, *Analyse psycholinguistique des erreurs faites lors de l'apprentissage d'une langue étrangère. Applications au domaine franco-roumain*, București — Paris, EARSR — C. I. R. C. A. Université de la Sorbonne nouvelle. Publications de la Sorbonne, 1981, 250 p. Vezi și nr. 2283.
2197. DOCA, GHEORGHE, *Asocierea verbală în învățarea limbii române ca limbă străină. Implicații teoretice și aplicative*, AUBLLR, **30**, 1981, 121—127.
2198. DOCA, GHEORGHE, *Observații privind rolul strategiilor de învățare în elaborarea procedurilor de predare a limbii române ca limbă străină*, LR, **30**, nr. 6, 1981, 627—633.
2199. DODOIU, ELENA, *Predarea noțiunilor de teoria literaturii în școala generală*, PredLRȘ, 53—57.
2200. DRAGOMIRESCU, GH. N., *Modernizarea analizei gramaticale*, ȘA, 1973, 15—17.
2201. DUMITRU, IOAN, *Lecția de limba română și valențele ei în educarea comunistă a elevilor*, RPed, **30**, nr. 5, 1981, 7—10.
2202. FLOREA, MELANIA, *Observații asupra metodologiei predării limbii române ca limbă străină*, Forum, **23**, nr. 7—8, 1981, 63—65.
2203. GEORGESCU, ECATERINA, *Joc al fanteziei și inteligenței. Sugestii și îndrumări pentru elaborarea compunerilor la clasele V—VIII*, București, EDP, 1980, 200 p. Vezi și nr. 2277, 2291.
2204. GHERGHINESCU, GHEORGHE, *În condițiile predării simultane*, TribȘc, **11**, nr. 223, 1981, 4.
2205. GHINDĂ, CORNELIA, GHINDĂ, GHEORGHE, *Când și cum începe formarea deprinderii de scriere corectă*, RPed, **30**, nr. 12, 1981, 36—37.
2206. GIURCĂ, GH., *Aspecte metodice ale predării adjectivului în școala generală*, CRMȘ, 28—32.
2207. GIURGEA, MARIA, *Comunicare și codaj în perioada abecedarului*, RPed, **30**, nr. 3, 1981, 59—62.
2208. GRĂDINARU, VIORICA, *Procedee de operaționalizare*, TribȘc, **11**, nr. 223, 1981, 5.
2209. GUȚU ROMALO, VALERIA, *Sistematic și deviant în predarea limbii române ca limbă străină*, AUBLLR, **30**, 1981, 115—120.
2210. HAIDEI, VENERA, *Comunerile gramaticale* [cu bibliografie], PredLRȘ, 23—27.
2211. HANGIU, I., *Schimb de experiență cu tema: funcționalitatea cabinetului de limba și literatura română*, LL, **1**, 1981, 112—113.
2212. HART, SALUSTIA, *Angajarea elevului în studiul problemelor de limbă prin lecțiile de activitate în grup și individuală la limba română*, ȘS, 1979, 61—65.
2213. HERBEI, ELISABETA, *Scrierea corectă*, TribȘc, **11**, nr. 223, 1981, 5.
2214. HOBAN, PETRU, *Procedee active în predarea vocabularului*, TribȘc, **11**, nr. 223, 1981, 4.
2215. JURCĂ, ILEANA, *Gorunul de L. Blaga (plan de lecție)*, LL, **1**, 1981, 118—119.
2216. LAZĂR, MONICA, *Predarea noțiunilor de teorie literară în școala generală* [cu bibliografie], CRMȘ, 78—92.
2217. LĂZĂRESCU, GHEORGHE, *Aspectele ale predării-învățării limbii române în școlile cu limba de predare maghiară*, LL, **2**, 1981, 282—287.
2218. MANOLIU, ELENA, *Modalități și forme pentru îmbunătățirea scrisului în ciclul primar*, PredLRȘ, 46—48.
2219. MARIN, DINUȚA, *Modalități ale predării limbii române studenților străini din anul pregătitor*, Forum, **21**, nr. 9, 1979, 47—51.
2220. MARIN, GAȘPAR, [La rubrica: A román nyelv tanítása] *Uj szemponok szerint*, TŰ, **24**, nr. 8, 1980, 2.
2221. MARINESCU, ATANASIE, *Momentul ortografic în cadrul orelor de limba și literatura română*, PredLRȘ, 14—19.
2222. MARTIN, AVRAM, *Transmiterea noțiunii de substantiv la clasa a III-a*, RPed, **30**, nr. 5, 1981, 39—41.
2223. MATLAK, ÉVA, [La rubrica: A román nyelv tanítása] *Szótárhasználat a tanítási órán*, TŰ, **23**, nr. 12, 1979, 2.
2224. MĂRCUȘANU, I., *Puncte de vedere privind accentuarea caracterului formativ în studiul limbii române*, ȘA, 1975, 80—84.
2225. MIHAI, RADU, [Sub titlul comun: Limba română — baza comunicării și a culturii elevilor] *Locuțiunile și valorile stilistice ale unor părți de vorbire*, TribȘc, **11**, nr. 228, 1981, 4.
2226. MITITIUC, IOLANDA-IOANA, *Îndreptar logopedic pentru învățători*, Iași, [f. e.], 1980, 152 p. multigr. (Inspectoratul școlar județean Iași. Casa corpului didactic Iași).
2227. MÎNDRUȚĂ, C., *Metode și procedee pentru predarea ortografiei*, ȘA, 1978, 19—24.
2228. MOISE, ION, *Predarea verbului în școală*, ȘA, 1977, 96—97.

2229. MÓRÉ, MAGDA, [La rubrica : A román nyelv tanítása] *Gyakorlatrendszer és nyelvtudás*, TŰ, **24**, nr. 12, 1980, 2.
2230. MUNTEANU, GEORGETA, BENE, VERONICA, *Exerciții pentru îmbogățirea vocabularului tehnic (al studenților străini)*, CPLM, **2**, 209—213.
2231. NECHILCIUC, EUGEN, *Jocul didactic — mijloc de consolidare a cunoștințelor, de formare și dezvoltare a priceperilor și deprinderilor de exprimare corectă*, LL, **3**, 1981, 448—452.
2232. NICOLESCU, DANIEL, *Modalități de optimizare a predării limbii române în cadrul cursului intensiv pentru studenții străini*, Forum, **23**, nr. 7—8, 1981, 59—62.
2233. NISTOR, MAGDALENA, NISTOR, VASILE, *Schemele grafice în însușirea noțiunilor de limba română [cu 5 figuri]*, LL, **4**, 1981, 622—627.
2234. NISTOR, MAGDALENA, NISTOR, VASILE, *Stimularea activității verbale și literare*, RPed, **30**, nr. 12, 1981, 42—45.
2235. OREZEANU, GABRIELA, *Studierea limbajului poetic în cadrul comentariului literar în școală*, CRMS, 115—120.
2236. PARFENE, CONSTANTIN, *Compozițiile în școală — aspecte metodice*, București, EDP, 1980, 391 [—392] p.
2237. PETRE, MĂRIOARA, *Îmbogățirea și activizarea lexicului*, TribȘc, nr. 223, 1981, 5.
2238. PETRESCU, ȘTEFAN, *Opțiuni tematice și modalități de tratare a acestora în cadrul seminarilor de limbă română pentru studenții străini [cu bibliografie]*, CercLLS, **3**, 1981, 24—28.
2239. PETROMAN, PAVEL, DINCĂ, DORINA, *Textul literar obiect al acțiunii pedagogice (în raport cu demersurile criticii actuale)*, LL, **2**, 1981, 288—291.
2240. POPA, ILEANA, *Cultivarea exprimării literare prin analize lingvistice complexe*, CRMS, 33—38.
2241. POPA, STELUȚA, *Folosirea diapozitivelor în însușirea limbajului tehnic*, Înv LicTehn, **29**, nr. 5, 1981, 25—26.
2242. PROROCU, LIVIU, *Unele probleme privind asigurarea continuității procesului instructiv-educativ la limba română — la clasele a IV-a și a V-a*, CRMS, 9—21.
2243. RAPORTARU, ȘTEFANIA, *Recuperarea elevilor cu lacune în sistemul de cunoștințe [cu bibliografie]*, PredLRȘ, 87—91.
2244. RĂDULESCU, M., *Puncte de vedere privind optimizarea lecției de limba română în ciclul primar*, ȘA, 1978, 11—15.
2245. RĂDULESCU, VALERIA, *Realitățile socialiste în vorbirea prescolariilor*, TribȘc, **11**, nr. 223, 1981, 5.
2246. SĂVULESCU, DUMITRU, *Comentariul literar. D. Corbea: Dor de țară*, MITL, 32—37.
2247. SOARE, GHEORGHE, *Analizele lingvistice complexe — Premise și modalități*, ȘA, 1977, 85—88.
2248. STANCA, VASILE, *Aspecte ale tratării diferențiate a elevilor la lecțiile de limba română în clasa a V-a [cu o anexă]*, ȘS, 1979, 17—34.
2249. SZABADI, MAGDALENA, [La rubrica : A román nyelv tanítása] *Feladatlapos differenciált foglalkozás*, TŰ, **25**, nr. 7, 1981, 2.
2250. SZIGETI, ALBERT, [La rubrica : A román nyelv tanítása] *A nyelvtudós gazdasítása [pe marginea articolului de la nr. 2272]*, TŰ, **25**, nr. 2, 1981, 3.
2251. ȘERBAN, VASILE, ARDELEAN, LILIANA, *Un obiectiv important al perioadei orale în însușirea limbii române de către studenții străini: fluența*, Forum, **23**, nr. 10, 1981, 52—56.
2252. ȘUTEU, FLORA, *Perspectivile cercetării limbii române ca limbă străină*, AUBLLR, **30**, 1981, 107—113.
2253. TOBIN, YISHAI, *The Last Case of Romance: A Decoding Model for Romanian Case*, RRL, **65**, nr. 2, 1981, 169—176.
2254. TOFAN, FLOAREA, *Rolul compunerii cu temă gramaticală în consolidarea unor cunoștințe despre substantiv*, CRMS, 39—42.
2255. TOMA, MARIA, *Idei pentru realizarea unui comentariu literar Mănăstirea Argeșului*, PredLRȘ, 49—52.
2256. TRITEANU, MIHAIL, *Sistemul lecțiilor de compunere în liceu*, TLSC, 123—142.
2257. TUDOROIU, ION, *Conținutul și metodologia activității în completare la lecțiile de citit-scriș la clasa I*, ȘA, 1975, 64—70.
2258. ȚĂRANU, ECATERINA, *Aspecte ale însușirii cazurilor oblice de către străini (cu privire specială asupra cazurilor genitiv și dativ)*, LMO, 132—137.
2259. ȚURNĂ, CONSTANTIN, *Unele criterii privind adaptarea predării limbii române studenților străini din învățământul nefilologic*, CercLLS, **3**, 1981, 18—23.

2260. ȚURNĂ, CONSTANTIN, *Unele particularități ale relațiilor dintre grupul nominal și grupul verbal în limba română*, CPLM, 2, 215—223.
2261. UNGUREANU, GH., *Îmbogățirea cu neologisme a vocabularului elevilor din liceu*, RPed, 30, nr.2, 1981, 37—40.
2262. VASS, ISTVÁN, [La rubrica : A román nyelv tanítása] *Játékos összefoglalás*. TŰ. 25, nr. 6, 1981, 2.
2263. VERES, FERENC, [La rubrica : A román nyelv tanítása] *Értelemre halni, érzelmek elköltői*, TŰ, 24, nr. 10, 1980, 2.
2264. VERZA, EMIL, *Handicapurile de limbaj la școlari*, RPed, 30, nr. 1, 1981, 22—24.
2265. VIORESCU, MODESTA, *Cîteva sugestii privind tematica cercului de limbă și literatura română* [cu bibliografie], CRMȘ, 151—154.
2266. VIORESCU, MODESTA, *Componentele analizei lingvistice și stilistice a textului literar (cu referire specială la elementul lexico-gramatical)*, CRMȘ, 105—114.
2267. VLĂDUȚU, IOANA. VLĂDUȚU, ION, *Copilul preșcolar și primele trepte de achiziție lingvistică*, ȘA, 1977, 27—33.
2268. ZAHARESCU, VICTOR, *Cu privire la analiza mijloacelor artistice la ora de literatură*, ȘA, 1973, 67—73.
2269. ZAHARIA, MARIA, NICULA, ANA, *Relația limbă — cultură în predarea limbii române studenților străini*, CercLLS, 3, 1981, 436—441.
2270. * * * *Comunicări și referate metodico-științifice — Limba și literatura română* — [Lucrarea apare sub îngrijirea unui colectiv format din Gh. Giurcă, Const. Blănaru, Clement Antonovici], Suceava, [f. e.], 1980, 224 p. (Inspectoratul școlar. Casa corpului didactic. Societatea de Științe Filologice. Filiala Suceava). Vezi și nr. 2281.
2271. * * * *Îndrumător metodic. Dezvoltarea vorbirii la clasele I, a II-a și a III-a și a activității recreative la clasa I*. Autori : Elvira Crețu, Constantin Iliescu, Silvia Nichita, Stela Popescu, București, EȘE, 1981, 272 p.
2272. * * * [La rubrica : A román nyelv tanítása] *Nyelvi gyakorlatok a licéumban* [participă Izsáki Zoltán, Finnyák Tibor], TŰ, 25, nr. 1, 1981, 2. Vezi și nr. 2250.
2273. * * * *Predarea limbii și literaturii române în școala generală*. Coordonator : Anca Georgeta Paraschiv. Slobozia. [f. e.], 1980, 94 [95] p. (Inspectoratul școlar județean. Casa personalului didactic Ialomița). Vezi și nr. 2290.
2274. * * * *Proba de verificare a cunoștințelor pentru admiterea în treapta I de liceu (sesiunea iunie 1980)* [subiectele date în orașul București și în județele Alba, Arad, Bacău, Bistrița-Năsăud, Botoșani, Brașov, Cluj, Constanța, Covasna, Dîmbovița, Dolj, Hunedoara, Ialomița, Maramureș, Mureș, Prahova, Suceava, Teleorman, Vrancea], LLR, 7, nr. 2, 1981, 41—48.
2275. * * * *Programa de perfecționare, definitivare, gradele II și I în învățămînt* [limba și literatura română], LL, 1, 1981, 120—139.
- VEZI și nr. 8, 78, 109, 112, 113, 115, 119, 120, 126, 145, 146, 152, 153, 163, 451, 477, 917, 935, 1094, 1183, 1368, 1369, 1371, 1377, 1382, 1390, 1392, 1394, 1395, 1398, 1400, 1402, 1403, 1413, 1424, 1427, 1429, 1430, 1431, 1434, 1435, 1439, 1443, 1447, 1452, 1453, 1455, 1457, 1458, 1460, 1461, 1467, 1468, 1469, 1482, 1485, 1487, 1492, 1497, 1501, 1503, 1504, 1508, 2134, 2475, 2551, 2590, 2591, 2592, 2596, 2599, 2600, 2603, 2608, 2612, 2613, 2614, 2615, 2619, 2620, 2624, 2631, 2633, 2634, 2636, 2637, 2638, 2639, 2643, 2645, 2651, 2656, 2657, 2661, 2663, 2664, 2665, 2666, 2667, 2669, 2677, 2679, 2685, 2687, 2688, 2689, 2690, 2691, 2692, 2693, 2694, 2702, 2707, 2719, 2721, 2723, 2724, 2725, 2727, 2734, 2735.

Recenzii

2276. ARDELEAN, PETRU M., *Predarea ortografiei în gimnaziu* [de Melente Nica și Silviu Curețeanu, Buc., 1980]. RPed, 30, nr. 5, 1981, 63—64. Vezi BRL, 23, 1980, nr. 2262.
2277. CONSTANTINESCU, DAN, „*Joc al fanteziei și al inteligenței*” [de Ecaterina Georgescu, Buc., 1980], TribȘc, 11, nr. 225, 1981, 2. Vezi nr. 2203.
2278. CORCHEȘ, CARMENCITA, *Pe marginea lucrării : Predarea ortografiei în școală* [de Melente Nica și Silviu Curețeanu, Buc., 1980], LL, 2, 1981, 292—294. Vezi BRL, 23, 1980, nr. 2262.
2279. DOGA, GHEORGHE. M. Lőrinczi Angioni, *Glottodidattica del romeno per testi esemplari*, Cagliari, Stampato dalla Facoltà di Magistero, 1979, LR, 30, nr. 2, 1981, 195—197.

2280. DUMITRU, GHERGHINA, [Sub titlul comun : Pe marginea lucrării : *Predarea ortografiei în școală*, de Melente Nica și Silviu Curețeanu, Buc., 1980], LL, 2, 1981, 241—297. Vezi BRL, 23, 1980, nr. 2262.
2281. FROIE, PETRU, *Comuniări și referate metodic-științifice — Limba și literatura română* —, Suceava, 1980, 224 p., LL, 4, 1981, 670—672. Vezi nr. 2270.
2282. GALEA, PAVEL, Melente, Nica, Silviu, Curețeanu, *Predarea ortografiei în gimnaziu*, București, Editura didactică și pedagogică, 1980, 165 p., LLR, 7, nr. 2, 1981, 60. Vezi BRL, 23, 1980, nr. 2262.
2283. HRISTEA, THEODOR, *Română ca limbă țință* [Gh. Doca, *Analyse psycholinguistique des erreurs faites lors de l'apprentissage d'une langue étrangère. Applications au domaine franco-roumain*, București — Paris, 1980], RLit, 14, nr. 28, 1981, 5. Vezi nr. 2196.
2284. ILICA, ANTON, „*Predarea ortografiei în gimnaziu*” [de Melente Nica și Silviu Curețeanu, Buc., 1980], TribȘc, 11, nr. 225, 1981, 2. Vezi BRL, 23, 1980, nr. 2262.
2285. IONESCU, ADRIANA, SARAMANDU, MANUELA, Vasile Șerban, Liliana Ardelean, *Metodica predării limbii române. Curs intensiv pentru studenții străini*, București, Editura didactică și pedagogică, 1980, 144 p., LL, 2, 1981, 299—302. Vezi BRL, 23, 1980, nr. 2281.
2286. MUSTER, DUMITRU, *Optimizarea evaluării cunoștințelor gramaticale* [Valeriu Oros, *Contribuții experimentale la optimizarea estimării și evaluării cunoștințelor gramaticale*, Buc., 1980], RPed, 30, nr. 4, 1981, 63. Vezi BRL, 23, 1980, nr. 2265.
2287. ROBEA, MIHAIL M., *Unele probleme ale studiului limbii și literaturii române*. Inspectoratul școlar și Casa corpului didactic din municipiul București, 1978, 267 p., ȘM, 6—7, 1981, 270—271. Vezi BRL, 22, 1979, nr. 54.
2288. SORĂ, NICULINA, *O utilă antologie de studii privind metodologia de predare — învățare a limbii și literaturii române* [Îndrumări metodice privind studierea limbii și literaturii române în școală, Buc., 1980], ÎnvLicTehn, 29, nr. 3, 1981, 41. Vezi BRL, 23, 1980, nr. 2292.
2289. STAN, CAMELIA, [Sub titlul comun : Pe marginea lucrării : *Predarea ortografiei în școală* de Melente Nica și Silviu Curețeanu, Buc., 1980], LL, 2, 1981, 297—298. Vezi BRL, 23, 1980, nr. 2262.
2290. ȘORIK, CONSTANTIN, *Predarea limbii și literaturii române [în școala generală]*, Slobozia, 1980], RPed, 30, nr. 3, 1981, 5. Vezi nr. 2273.
2291. TEODORESCU, VASILE, Ecaterina Georgescu, *Joc al fanteziei și inteligenței*, București, Editura didactică și pedagogică, 1980, 200 p., LL, 1, 1981, 169—171. Vezi nr. 2203.
2292. VASILE, CORNELIU, Eugen Blideanu, Ion Șerdean, *Orientări noi în metodologia studierii limbii române în ciclul primar. Citit-scris, citire, compunere*, București, Editura didactică și pedagogică, 1981, 239 p., LL, 3, 1981, 500—502. Vezi nr. 2172. VEZI și nr. 478, 479, 482, 1559, 2146, 2148, 2738, 2739, 2740, 2748.

3. LIMBI STRĂINE

2293. AGRIGOROAIEI, VALENTINA, *Implicații pedagogice ale demersului contrastiv*, LMO, 8—15.
2294. ALBU, RODICA, *Aspecte ale însușirii limbii engleze în mediul lingvistic românesc*, LMO, 16—22.
2295. ALEXANDRU, MIHAELA, *Aspecte psiho-pedagogice ale predării diferențiate la orele de limbă moderne*, LMS, 1, 1981, 22—30.
2296. ANGHEL-JELESCU, CONSTANȚA, *Sugestii metodologice pentru predarea limbajelor de specialitate*, LMS, 2, 1980, 75—81.
2297. APREOTESEI, CEZAR, SIMIONESE, VASILE, *Contribuția predării limbilor moderne la dezvoltarea creativității studenților în învățământul superior tehnic*, CPLM, 2, 5—8.
2298. ARDELEANU, MIHAI, *Some Notes on Bilingual Education Programs* [rezumat în română], TMPLEA, II, 130—135.
2299. ARSENOVICI, DELIA, *Contribuția revistei tehnice la pregătirea de specialitate a studenților din învățământul superior*, CPLM, 2, 267—270.
2300. ARSENOVICI, D., SUPERCEANU, R., *Referarea — o contribuție instructiv-formativă la pregătirea de specialitate a studenților din învățământul superior tehnic* [cu bibliografie], CPLM, 1, 28—33.
2301. BALÁZS, LÁSZLÓ, *Nyelvművelés a liceumban*, București, EDP, [1981], 115 p.

2302. BALÓ, GYULA, [La rubrica : Anyanyelvünk az iskolában] *Szavatók nevelése*, TŰ, **25**, nr. 2, 1981, 3.
2303. BANTAŞ, ANDREI, *Do Romanians Think the Right Thing about English?* [rezumat în română], TŰ, II, 9—18.
2304. BANTAŞ, ANDREI, *Un punct de vedere didactic asupra englezei americane*, CercLLS, **3**, 1981, 53—58.
2305. BARBU, ELISABETA, *Pentru o comunicare mai eficientă în ora de limbă străină: utilizarea componentelor neverbale* [cu bibliografie], CercLLS, **3**, 1981, 241—246.
2306. BARNA, A., *Adecvarea predării vocabularului tehnic la diferite specialități*, CPLM, **2**, 105—109.
2307. BAZ, ȘTEFAN, *Probleme ale cercetării statistice a unor texte de specialitate în limba rusă*, CercLLS, **3**, 1981, 145—151.
2308. BĂDICĂ, C., PAȘCOVICI, FL., SĂRARU, I., *Termeni tehnici internaționali în limba rusă și unele aspecte ale predării lor studenților români*, CPLM, **1**, 66—70.
2309. BĂLOIU, ELENA C., *Tipologia exercițiilor structurale și modul cum acestea se reflectă în manualele de învățământ superior cu profil nefilologic*, CercLLS, **3**, 1981, 279—286.
2310. BECHERESCU, LETIȚIA, MARUSCEAC, SILVIA, *Mijloace lexicografice de activizare a limbajelor de specialitate*, CPLM, **2**, 24—28.
2311. BECKER, RENATE, *Contribuția lecțiilor de limbă germană la pregătirea tânărului pentru muncă, viață și încadrare*, ȘM, **6—7**, 1981, 32—34.
2312. BEJAN, NICOLAE, *Engleza pentru scopuri specifice (ESP) — Domeniul naval* — [cu bibliografie], CPLM, **1**, 133—139.
2313. BENEĂ, V., FELEA, A., IRIMIAȘ, AL., MIHUȚ, S., GORCEA, M., VLAICU, R., *Realizări tehnice de prestigiu ale Institutului politehnic din Cluj-Napoca — Subiecte instructiv-educative pentru seminariile de limbă moderne* [cu bibliografie], CPLM, **1**, 71—78.
2314. BENEĂ, VERONICA, IORDĂCHESCU, IOANA, MERCEA, IOANA, MIHUȚ, SILVIA, *Aportul exercițiilor cu caracter creativ și al compunerilor la însușirea temeinică a limbajului tehnic* [cu bibliografie], CPLM, **1**, 194—198.
2315. BENEĂ, VERONICA, MIHUȚ, SILVIA, IRIMIAȘ, AL., *Cteva aspecte privind dificultățile de ordin ortografic în predarea limbilor moderne. Aplicații practice*, CPLM, **2**, 369—372.
2316. BENKŐ, EMŐKE, [La rubrica : Anyanyelvünk az iskolában] *Elő nyelvet tanltani*, TŰ, **25**, nr. 10, 1981, 2.
2317. BETTISCH, IOAN, *Participarea studenților la redactarea cursului de limbă străină, mijloc de aprofundare și sistematizare a cunoștințelor la această disciplină*, CPLM, **2**, 48—51.
2318. BÎRĂ, ELENA, *Pragmatic and Foreign Language Teaching* [cu bibliografie], LMS, **1**, 1981, 80—85.
2319. BLÂNDU, MIHALEA, *Implicații pedagogice ale coeziunii lexicale a discursului științific englez*, CPLM, **2**, 167—171.
2320. BOCȘAN, CRINA, *Însușirea limbii străine și accesul la informația științifică*, CPLM, **2**, 79—84.
2321. BOCȘAN, CRINA, *Locul traducerii în seminariile de limbă rusă*, CPLM, **2**, 44—47.
2322. BOCȘAN, CRINA, *Testul — factor activ în procesul de însușire a unei limbi străine*, CercLLS, **3**, 1981, 260—265.
2323. BOLINTINEANU, AL., *Sugestii pentru facilitarea predării concordanțelor din limba franceză*, LMS, **2**, 1980, 69—74.
2324. BORZA, DOINA, *Dificultăți în predarea infinitivului și gerunziului în limbajul tehnic englez*, CercLLS, **3**, 1981, 266—271.
2325. BRĂESCU, MARIA, *Filmul didactic în predarea limbii franceze*, CercLLS, **3**, 1981, 1—6.
2326. BRETZ, PETRA, *Nivele de formare a deprinderilor de limbă engleză (cercetare experimentală)*, RTȘ, nr. 5—6, 1980, 53—60.
2327. BULEA, CARMEN, *Audio-Visual Aids for Teaching the Segmental Phoneme at the Academic Level*, TŰ, II, 28—37.
2328. BURA, LÁSZLÓ, *Szakmai műszavalkról*, ȘS, 1979, 89—90.
2329. BURDEA, SILVIA, *Abordarea unor probleme tehnice de actualitate în seminarul de limbă franceză. Unele sugestii metodologice* [cu bibliografie], CPLM, **2**, 5—14.
2330. BURDEA, SILVIA, *Contribuția seminariilor de limbă franceză tehnică la cercetarea integrată a studenților*, BulȘtConstr, **22**, nr. 1—2, 1979, 209—213.

2331. BURDEA, SILVIA, NEGUȘ, DOINA, *Evaluări ale competenței de exprimare orală și scrisă în limbaj specializat*, CPLM, 2, 65—69.
2332. BUȘOI, EMANUELA, *Dinamica interacțiunii elev-elev în cadrul orei de conversație*, ȘM, 6—7, 1981, 35—36.
2333. CARPOV, MARIA, *Traducerea ca exercițiu pedagogic*, LMO, 35—40.
2334. CAZACU, D., *Tipologia determinanților nominali din textul tehnic rus și a sistemului de corespondențe în limba română*, CPLM, 2, 52—56.
2335. CELMARE, AȚENA, *Locul profesorului de limbi străine în procesul integrării învățămîntului cu cercetarea și producția* [cu bibliografie], CPLM, 1, 15—21.
2336. CELMARE, AȚENA, CHIUȚĂ, SANDA, *Traducerea — una din metodele necesare în predarea limbilor străine în instituturile tehnice de învățămînt superior*, CercLLS, 3, 1981, 59—65.
2337. CENUȘE, IOAN PETRE, *Unele considerații asupra predării limbajului economic în limba franceză*, PMP, 22—28.
2338. CHIRILĂ, FEODOR, *Locul dicționarului bilingv tematic în însușirea limbajelor de specialitate*, CercLLS, 3, 1981, 306—312.
2339. CHIRILĂ, FEODOR, CHIVESCU, ROMEO, IVANOV, ANDREI, WOLF, SIEGFRIED, *Unele aspecte ale predării limbii ruse la cursurile intensive postuniversitare* [cu bibliografie], CercLLS, 3, 1981, 287—294.
2340. CHIRVAI, LILI, *Modul de expunere liberă a unui articol cu conținut tehnic*, CPLM, 2, 90—94.
2341. CHIRVAI, LILI, SZÉKELY, SARA, IRIMIAȘ, ALEXANDRU, MARUSCEAC, SILVIA, GORCEA, MONICA, *Știința și tehnica — surse de creativitate lexicală* [cu bibliografie], CPLM, 1, 22—27.
2342. CHIȚORAN, MARIANA, *Learning a Second Language is Unlike Learning other School Subjects* [rezumat în română], TMPLEA, II, 37—46.
2343. CHIȚORAN, MARIANA, *Teaching Foreign Languages as Communication* [cu bibliografie], LMȘ, 1, 1981, 86—90.
2344. CILIANU-LASCU, CORINA, *Un exercițiu-gramatical: traducerea dirijată*, PMP, 105—113.
2345. CILIANU-LASCU, CORINA, [Sub titlul comun: Opțiuni metodologice în predarea limbilor străine] 7. *Progresia în predarea unei zone conceptuale: Procesualitatea* [cu 2 scheme], LMȘ, 2, 1980, 151—157.
2346. CILIANU-LASCU, CORINA, *Verbele supletive în limbajul economic*, CercLLS, 3, 1981, 138—144.
2347. CIOBANU, CARMEN, *Obiective ale procesului de predare — învățare la cursul facultativ al studenților de la facultățile nefilologice*, LMO, 41—44.
2348. CIOBANU, G., *Contribuția predării limbii engleze la însușirea corectă a terminologiei de specialitate în limba română de către studenții din învățămîntul superior tehnic* [cu bibliografie; rezumat în română], CLPM, 1, 140—145.
2349. CIUNGAN, STELUȚA, *Metafora tehnică verbală*, CPLM, 2, 124—128.
2350. CIUNGAN, S., PÂRLEA, M., IONESCU, VÂLCEANU, I., *Convergența în predarea gramaticii limbajului tehnic englez, francez și rus studenților români*, CPLM, 2, 356—360.
2351. COMAN, ILEANA, [Sub titlul comun: Opțiuni metodologice în predarea limbilor străine] 5. *Zona conceptuală a duratei nedeterminate* [cu 2 scheme], LMȘ, 2, 1980, 142—147.
2352. COMES, ELENA, *Rolul seminariilor de limbi străine în însușirea de către studenții nefilologi a elementelor de stil științific (definiția)*, CPLM, 2, 70—75.
2353. COMES, ELENA, *Utilizarea textului autentic în predarea limbajului științific* [cu bibliografie], CPLM, 1, 113—118.
2354. COMIȘEL, ECATERINA, *Culegerile de texte tehnice pentru familiarizarea elevilor cu limbajele tehnice de specialitate*, În LicTehn, 29, nr. 10, 1981, 7—9.
2355. CONSTANTINESCU, ILINCA, *Creativitate și limite în folosirea vocabularului unei limbi străine*, PMD, 21—25.
2356. CONSTANTINESCU, LIGIA, *Atiludine și motivație în predarea limbilor străine*, LMO, 45—52.
2357. COVACI, VASILE, [Sub titlul comun: Opțiuni metodologice în predarea limbilor străine] 2. *Componenta perilingvistică a silabusului*, LMȘ, 2, 1980, 127—132.
2358. COVACI, VASILE, [La rubrica: Dialog între colegi; despre *Dictionnaire du français langue étrangère* de Jean Dubois], LMȘ, 1, 1981, 143—144.
2359. CRISTEA, TEODORA, [Sub titlul comun: Opțiuni metodologice în predarea limbilor străine] 1. *Structura didacticii limbilor străine* [cu 3 scheme], LMȘ, 2, 1980, 123—127.

2360. CRISTEA, TEODORA, COVACI, VASILE, GALAŢANU, OLGA, DRĂGHICESCU, JANETA, COMAN, ILEANA, STOEAN, CARMEN, CILIANU-LASCU, CORINA, VIŞAN, VIOREL, *Opţiuni metodologice în predarea limbilor străine* [titlu general pentru o serie de articole care reflectă dezbaterea *Metode şi tehnici de predare — învăţare a limbilor moderne în învăţământ*, organizată la Buzău, mai, 1980, de Societatea de Ştiinţe Filologice], LMS, 2, 1980, 122. Vezi şi nr. 2345, 2351, 2358, 2359, 2379, 2394, 2514, 2546.
2361. CRISTUREANU, ANA, MERCEA, IOANA, CRISTUREANU, AL., *Unele observaţii cu privire la optimizarea verificării pe parcurs şi a acordării notei pe baza activităţii din seminarii*, CPLM, 2, 373—375.
2362. CROITORU, OTILIA, *Receptarea etnolingvistică a neologismelor limbii ruse de către studenţii nefilologici*, CPLM, 2, 13—16.
2363. CUNIŢĂ, ALEXANDRA, *Opoziţia lexic uzual/lexic specializat şi reflexele ei didactice*, LMS, 2, 1980, 166—171.
2364. CUNIŢĂ, ALEXANDRA, *Teoria enunţării şi incidenţele ei didactice*. LMS, 2, 1980, 33—38.
2365. CURTUI, AUREL, *Aspecte metodologice cu privire la predarea limbii engleze la facultatea de fizică*, CPLM, 2, 190—194.
2366. DAEVSKIJ, VITOL'D JU., *Jazykovej material kak predmet ŗucebnogo proirammirovanija* [rezumat în română], AUT, 18, 1980, 51—69.
2367. DATCU, VIRGINIA, *Funcţia culturală a studiului limbilor moderne*, ŞS, 1980, 44—48.
2368. DINU-MĂRUŞTERU, FELICIA, *Rolul mijloacelor audiovizuale în predarea limbilor străine*, RTS, nr. 3—4, 1980, 72—74.
2369. DOROBĂŢ, DUMITRU, *Cognitive-Code Approach — Consideraţii cu privire la aplicarea metodei în cadrul cursului practic*, LMO, 53—57.
2370. DRĂGHICESCU, JANETA, *Analiza contrastivă — principii de structurare a gramaticii pedagogice (premise şi probleme)* [résumé en français], AUC, 3, 1980, 57—61.
2371. DRĂGHICESCU, JANETA, [Sub titlul comun : *Opţiuni metodologice în predarea limbilor străine*] 4. *Ipozeza într-o gramatică de competenţă destinată însuşirii limbajului matematic*, LMS, 2, 1980, 137—142.
2372. DRĂGHICESCU, JANETA, *La relativisation en français et en roumain* [cu bibliografie], LMS, 1, 1981, 98—110.
2373. DRĂGHICESCU, JANETA, *Particularităţi de structurare a textului tehnic—consecinţe pentru abordarea didactică —*, CPLM, 2, 76—81.
2374. DRĂGHICESCU, JANETA, *Pentru conştientizarea actului didactic. Algoritmul în strategia didactică a limbajelor de specialitate*, CercLLS, 3, 1981, 41—46.
2375. DRĂGULINESCU, CORNELIA, *Dialogul pe teme medicale — unul din procedeele predării limbii engleze în învăţământul superior medical*, CercLLS, 3, 1981, 72—77.
2376. DRONDOE, VERA, *Justificarea folosirii laboratorului lingvistic în predarea limbilor străine*, CPLM, 2, 21—23.
2377. DULGHERU, NINEL, *Modelul cu sufixul -šik în limbaj metalurgic*. CercLLS, 3, 1981, 356—361.
2378. DUMITRACHE, MONICA, [La rubrica : *Dialog între colegi : despre procedeele metodologice al muncii în grup*], LMS, 2, 1980, 183.
2379. DUMITRESCU, ALMEIDA, *Some Remarks on Improving Sentence Structure* [cu bibliografie; rezumat în română], TMPLFA, 11, 47—54.
2380. DUMITRESCU, ANA, *Metodologia structurilor narative*, Bucureşti, EDP, 128 p. [cu bibliografie].
2381. ENE, CORNELIA, *Funcţiile psiho-pedagogice ale activităţilor ludice în predarea limbii engleze*, LMS, 2, 1980, 114—121.
2382. ENE, CORNELIA, *Modalităţi aplicative de abordare sistematică a textelor de specialitate în limba engleză*, CPLM, 1, 125—132.
2383. ENE, CORNELIA, *Tratarea diferenţiată în predarea englezei tehnice*. LMS, 1, 1981, 66—73.
2384. FARKAŞ, PAUL, *Some Aspects of Commerical English* [cu bibliografie; rezumat în română], BulŞt Piteşti, 1977, 119—125.
2385. FASSEL, HORST, *Predarea limbii germane în licee: metoda Bratu*, TB, 24—37.
2386. FELEA, ANA, BENEA, VERONICA, MIHUŢ, SILVIA, IORDĂCHESCU, IOANA, MERCEA, IOANA, ROTTA, RĂZVAN, *Practica în producţie a studenţilor constructori integrată în tematica seminariilor de limbi străine* [cu bibliografie], CPLM, 1, 199—204.

2387. FELEA, ANA, CACOVEANU, TATIANA, *Raporturile paradigmatică și sintagmatică — bază a însușirii limbajului specializat*, CPLM, 2, 17—20.
2388. FELEA, ANA, SZÉKELY, SARI, BENE, VERONICA, *Posibilități de optimizare a seminarului de limbi moderne în institutele tehnice*, CPLM, 2, 9—12.
2389. FILIPPOVSKAIA, ALEXANDRA, *Cîteva considerații privind „fenomenul” interogativ în limba franceză*, LMO, 58—63.
2390. FLORESCU, TAISA, *Predarea lexicului de specialitate într-o viziune sistematică [cu bibliografie]*, PMP, 29—34.
2391. FLORICĂ, ION, *Metode și procedee de dezvoltare a vorbirii în etapa de debut a predării-învățării limbilor moderne*, ȘM, 6—7, 1981, 21—24.
2392. GALAȚANU, OLGA, [Sub titlul comun: Opțiuni metodologice în predarea limbilor străine] 3. *Acte de limbaj / acte de vorbire în didactica limbilor străine*, LMS, 2, 1980, 132—137.
2393. GÁSPÁR, GYÖRGY, [La rubrica: Anyanyelvünk az iskolában] *Tankönyv és tanítás*, TŰ, 24, nr. 12, 1980, 3.
2394. GĂLĂȚEANU, GEORGIANA, *Instrumente de evaluare a deprinderilor de limbi străine*, LMS, 2, 1980, 51—59.
2395. GEHL, IOAN, *Conversația în predarea limbilor străine*, CPLM, 2, 271—275.
2396. GEORGESCU, CARMEN, *Dosarul pedagogic, mijloc de experimentare imediată a limbajelor specializate*, InvLicTehn, 29, nr. 6, 1981, 31—32.
2397. GEORGESCU, CARMEN, *Exerciții de tip conversațional în perspectiva tratării diferențiate a elevilor*, LMS, 1, 1981, 46—54.
2398. GEORGESCU, LAURENȚIU, *Sugestii privind desfășurarea lecțiilor de limba latină la clasa a VIII-a*, PredLRȘ, 41—45.
2399. GERGELY, RÓZA, [La rubrica: Anyanyelvünk az iskolában] *Miként tehetnök halékonyabbá?*, TŰ, 24, nr. 11, 1980, 2.
2400. GHENGHEA, VOICHIȚA, *Principiul constientizării în procesul de predare/învățare a vocabularului german [cu 3 tabele]*, LMS, 2, 1980, 60—65.
2401. GHEORGHIU, MIRCEA, *Probleme de tipologie contrastivă a limbilor. Determinanți congruenți de relație*, București, EȘE, 1981, 184 p.
2402. GORCEA, MONICA, IOANI, MONICA, IRIMIAȘ, AL., ROTTA, R., *Model semantic de derivare verbală*. CPLM, 2, 321—324.
2403. GORCEA, MONICA, MARUSCEAC, SILVIA, TAMÁS, ILDIKÓ, RARINCA, DOINA, *Auxiliarele lexicale în lucrările tehnice explicative*, CPLM, 2, 311—315.
2404. GRĂNESCU, MARINELA, *Echivalență sau opoziție*, CPLM, 2, 144—147.
2405. GRĂNESCU, MARINELA, *Sintagme tip „instruction manuals”, acte indirecte de vorbire*, CPLM, 2, 140—143.
2406. GRĂNESCU, MARINELA, IORDĂCHESCU, IOANA, TOADER, MIHAELA, *Postpunerea prepoziției în limba engleză*, CPLM, 2, 153—156.
2407. GRIGOROVITĂ, MARCELA, *Implicații psihopedagogice ale relației gîndire — limba maternă, limba străină*, RPed, 30, nr. 6, 1981, 30—33.
2408. GRIGOROVITĂ, MARCELA, *Un curs introductiv în învățămîntul limbilor străine*, RPed, 30, nr. 12, 1981, 19—22.
2409. GULEA, M., *Unele procedee interlinguale de elucidare a sensului în cod economic în discursul profesorului de limbi străine [cu bibliografie]*, CercLLS, 3, 1981, 403—409.
2410. GULEA, MICAELA, *Depistarea centrelor de interes în selectarea temelor de conversație la nivel III*, LMS, 2, 1980, 82—87.
2411. GULEA, MICAELA, *Aplicații ale „contactului vizual” la perfecționarea comunicării orale într-o limbă străină [cu bibliografie]*, PMP, 59—66.
2412. GULEA, M., STANESCHI, D., *Unele posibilități de aplicare ale actelor de limbaj indirecte la predarea unui cod comercial (cu referire la limbile franceză și engleză)* [cu bibliografie], CercLLS, 3, 1981, 247—253.
2413. GUȚU ZINA, *Studiul substantivului în textul-francez de chimie*, CercLLS, 3, 1981, 326—331.
2414. GUȚU, ZINA, *Deprinderi de franceză orală specializată*, CPLM, 2, 86—89.
2415. HANGA, RODICA, *Modalități de introducere a limbajului tehnico-științific englez în liceele de specialitate [cu bibliografie]*, CPLM, 1, 85—90.
2416. HÎRLĂOANU, A., *Ridicarea eficienței predării limbilor străine în învățămîntul superior nefilologic pe baza cunoașterii caracteristicilor limbii de specialitate*, CercLLS, 3, 1981, 380—387.
2417. HOLLINGER, ALEXANDER, *Unele particularități ale limbajului economic și comercial*, CercLLS, 3, 1981, 618—623.

2418. HORGA-IANCOVICI, MIMOZA, *Conținut și volum informațional în textele tehnice de limba germană*, CPLM, 2, 281—284.
2419. HULBAN, HORIA, *Aspecte metodologice ale aplicării testelor în predarea limbilor străine*, LMO, 71—78.
2420. IAKAB, JULIANA, *Transfer and Interference in the Acquisition of the English Language* [cu bibliografie; rezumat în română], TMPLEA, II, 65—75.
2421. IANCU, MIHAELA, *Problematizarea și descoperirea în predarea limbii franceze*, PMD, 87—91.
2422. INCZÉ, RÉKA, [La rubrica: Anyanyelvünk az iskolában] *A beszédművelés lehetőségei*, TŰ, 25, nr. 2, 1981, 3.
2423. IOANI, MONICA, GRĂNESCU, MARINELA, *Înțelegerea — componentă esențială a competenței de comunicare*, CPLM, 2, 316—320.
2424. IOANI, MONICA, GRĂNESCU, MARINELA, GORCEA, MONICA, *Verb + verb. Abordare contrastivă* [cu bibliografie], CPLM, 1, 162—169.
2425. IONESCU, MARINA, *Metodele moderne și predarea literaturii medievale*, LMO, 79—84.
2426. IONESCU, MIHAELA, *Seminarul de limbă engleză tehnică — instrument de perspectivă în ridicarea nivelului de pregătire a viitorilor specialiști* [cu bibliografie], CPLM, 1, 91—98.
2427. IORDAN, IORGU, *Despre moștenirea noastră culturală* [limba latină în școală], Rlit, 14, nr. 28, 1981, 5.
2428. IORDĂCHESCU, IOANA MARIA, MIHALI, ELENA, *Considerații asupra aspectului verbal englez*, CPLM, 2, 148—152.
2429. IORDĂCHESCU, IOANA MARIA, MIHALI, ELENA, *Scrierea — mijloc de însușire și aprofundare a limbajului tehnic specializat*, CPLM, 2, 176—179.
2430. IOSUB, E., APOSTOL, J., *Valori aspectuale, temporale și modale în construcții negative cu ne + verb* [în rusă], CercLLS, 3, 1981, 388—391.
2431. IOVĂNISEANU, ȘTEFAN, *Catedra de limbi moderne* [la Liceul „A. T. Laurian” — Botoșani]. *Anul școlar 1976—1977*, AnLL—Botoșani, 1976—1977 (1976—1977), 37—42.
2432. IOVĂNISEANU, ȘT., *Limbă, gândire și experiență*, AnLL—Botoșani, 1975—1976 (1976), 26—29.
2433. ISAC, IOANA-MARIA, *Seminarul de limbi străine cu scop de specializare în contextul educației permanente* [cu bibliografie], CPLM, 1, 46—51.
2434. IUREA, DUMITRU, *Dezvoltarea posibilităților de vorbire într-o limbă străină a elevilor din licee economice*, ÎnVlicTehn, 29, nr. 5, 1981, 26—28.
2435. IVAȘ, ANGELA, *Suggestion for Teaching the Complex Verbs* [cu bibliografie; rezumat în română], TMPLEA, II, 76—83.
2436. JURCONI, I., *Cu privire la studierea limbilor străine în institutele de învățămînt superior nefilologic în etapa inițială*, CercLLS, 3, 1981, 272—278.
2437. KELP, HELMUT, „*Rumäniendeutsch*” [cu bibliografie], CPLM, 1, 170—175.
2438. KIRÁLY, LÁSZLÓ, [La rubrica: Anyanyelvünk az iskolában] *Irodalomtanári gondolatok ismétlés idején*, TŰ, 25, nr. 6, 1981, 2.
2439. KOLESNIKOVA, NADEJDA, UNGUREANU, RODICA, *Privind unele metode de predare a limbajului economic și comercial*, CercLLS, 3, 1981, 628—633.
2440. KUSZALIK, PIROSKA, *Uj tankönyv — korszerű anyanyelvi nevelés*, TŰ, 25, nr. 9, 1981, 3, 4.
2441. LAZU, ELENA, *Considerații privind aplicarea logicii tehnologice în predarea limbii engleze viitorilor specialiști tehnologi*, CercLLS, 3, 1981, 254—259.
2442. LAZU, ELENA, *Cu privire la rolul dicționarului bilingv specializat în studiul funcțional al studenților politehnicieni*, CPLM, 2, 180—184.
2443. LĂCĂTUȘU, TAMARA, *Unele aspecte practice ale predării limbii engleze la cursurile intensive postuniversitare*, LMO, 85—91.
2444. LOVAS, JÁNOS, *Nyelvtantánításunk megoldatlan kérdéseiről*, ȘS, 1979, 81—88.
2445. LOZBĂ, MARCELA, *Limba și cultura — componente fundamentale ale procesului de învățare a limbilor străine*, LMO, 99—103.
2446. LUCA, ELFRIEDE, *Der Text und seine Rolle beim institutionalisierten Erwerb des Deutschen als Fremdsprache*, LMS, 1, 1981, 117—125.
2447. LUNGU, ANDA, „*Understanding*” a *Text through Vocabulary* [cu bibliografie; rezumat în română], TMPLEA, II, 84—94.
2448. LUPCHIAN, GABRIELA, *Cîteva aspecte ale morfo-sintaxei verbului în corespondența economică*, PMP, 77—83.

2449. MAEZTU, CARLOS, IRIMIAȘ, LIA, *Individualized Learning and the Teaching of English* [cu bibliografie; rezumat în română], *BulȘt, Pitești*, 1977, 103—106.
2450. MAKARENKO, TATIANA, FLORESCU-GLIGORE, ANA-MARIA, *Modele intonaționale ale întrebărilor disjunctive din engleză, din punctul de vedere al vorbitorilor cu limba maternă română* [English abstract], *StÜBB*, 26, nr. 1, 1981, 51—54.
2451. MÁLNÁSI, FERENC, [La rubrica : Anyanyelvünk az iskolában] *Munkafüzet és nyelvtanítás*, *TÜ*, 6, nr. 1, 1981, 2.
2452. MANOLIU, SILVIA, *Formarea deprinderilor de citire — înțelegere a textelor științifice și tehnice*, *CPLM*, 1, 119—124.
2453. MANOLIU, SILVIA, *Preliminarii la o istorie a civilizației industriale*, *CPLM*, 2, 200—203.
2454. MARE, VALERIA, *Methods of Teaching English for Special Purposes* [cu bibliografie; rezumat în română], *TMPLEA*, II, 95—104.
2455. MARINCOVICI, AURELIA, CREȚULESCU, N., *Unele considerații privind metoda predării limbilor străine în învățământul specializat*, *CercLLS*, 3, 1981, 392—396.
2456. MARINCOVICI, EUGENIA, *Tradițional și modern în predarea limbilor străine. Exerciții polivalente cu structuri lingvistice globale*, *ȘM*, 6—7, 1981, 24—28.
2457. MARINESCU, INNA, *Traducerea în formarea deprinderilor de extragere a informației din literatura de specialitate*, *CPLM*, 2, 185—189.
2458. MARINESCU, INNA, TURLUEANU, LELIA, BURLAN, ANA MARIA, *Filmul de specialitate în contextul integrării* [cu bibliografie], *CPLM*, 1, 205—210.
2459. MARUSCEAC, SILVIA, GORCEA, MONICA, *Identificarea în transcodarea textelor de specialitate*, *CPLM*, 2, 325—328.
2460. MERCEA, IOANA, MIHUȚ, SILVIA, JALOBEANU, CIREȘICA, *Observații lingvistice în favoarea utilizării limbii engleze ca limbă internațională de comunicare științifică și tehnică*, *CPLM*, 2, 361—365.
2461. MERTICARU, MIHAI, *Exercițiul lexical — modalitate de bază a însușirii limbii*, *TribȘc*, 11, nr. 223, 1981, 4.
2462. MICLĂU, PAUL, [Sub titlul comun : Limbile străine în școală] *Dialogul între culturi*, *Flacăra*, 30, nr. 26, 1981, 9.
2463. MIHĂILESCU, SEVER, SAMSON, NICOLAE, *Predarea nomenclaturii de specialitate în limbi străine la facultățile cu profil tehnic ingineresc*, *LMO*, 114—118.
2464. MORONG, BENEDICT, SZEMENTIY, MONICA, SZEMENTHY, PETRU, *Cercetări asupra unor aspecte psihologice ale predării gramaticii limbii engleze*, *CPLM*, 2, 195—199.
2465. NAGY SAJÓ, MAGDA, [La rubrica : Anyanyelvünk az iskolában] *Hagyan tanítottam a jellemzést?*, *TÜ*, 25, nr. 3, 1981, 2; *Topregesék egy tankönyv mellett*, nr. 10, 2.
2466. NEBUNU, MIHAI, *Un mod concret de abordare a unui text de franceză instrumentală la clasa a XI-a*, *RTȘ*, nr. 3—4, 1980, 83—88.
2467. NEDELEA, A., *Observații în legătură cu participiile textului tehnico-științific*, *CercLLS*, 3, 1981, 132—137.
2468. NEDELEA, ANA, *Rolul cadrului didactic de limba străină în formarea specialiștilor politehniști*, *CPLM*, 1, 40—45.
2469. NEGUȘ, DOINA, STOENESCU, CONSTANȚA, MANZANARES, JANINE, *Considerații privind evaluarea competențelor dobândite de studenți în limba franceză tehnică* [cu bibliografie], *CPLM*, 1, 99—104.
2470. NEGUȘ, DOINA, STOENESCU, CONSTANȚA, RENȚEA, MARIA, ȘURIANU, ANA, STOICESCU, IANA, BLOOS, MAGDA, *Cercetări în vederea stabilirii unui nivel minimal de cunoștințe lexico-gramaticale necesare studenților pentru decodarea informației tehnico-științifice*, *CPLM*, 2, 334—340.
2471. NICOLAE, GERTRUD, TRUFIN, HANNA, *Contribuția predării limbilor străine la lărgirea orizontului profesional al studenților*, *CPLM*, 2, 276—280.
2472. NICOLĂU, CĂRMEN, *Mijloace audiovizuale în predarea elementelor de cultură și civilizație*, *LMS*, 2, 1980, 110—113.
2473. NICOLĂU, MĂDĂLINA, CEAMURIAN, ASHEN, NASTA, LIANA, ATANASIU, V., *Orașul — spațiu organizat*, *CPLM*, 2, 350—355.
2474. NICOLESCU, ADRIAN, *Criterii teleologice de evaluare a traducerilor* [cu o figură], *LMS*, 2, 1980, 39—45.
2475. NICULESCU, BARBU, *Latina limbă ... Cronica*, 16, nr. 29, 1981, 9.
2476. NICULESCU, RAISA, PETRESCU, S., NICOLĂU, MĂDĂLIDA, DOBRESCU, LIANA, STOENESCU, CONSTANȚA, LĂZĂRESCU, MARIANA, *De la enunțul impersonal în limba maternă la enunțul impersonal în limba străină*, *CPLM*, 2, 341—349.

2477. NICULESCU, RAISA, STOENESCU, CONSTANȚA, DOBRESCU, LIANA, STOICESCU, IANA, DUMITRESCU, MĂDĂLINA, *Probleme comune și specifice privind cercetarea și predarea limbajelor specializate* [cu bibliografie], CPLM, 1, 52—59.
2478. NICULESCU MIZIL, AURORA, *Unele procedee lingvistice în predarea terminologiei tehnice spaniole*, Forum, 23, nr. 3, 1981, 52—54.
2479. NOVEANU, EUGEN, *Probleme psiho-pedagogice ale tratării diferențiate a elevilor*, LMS, 1, 1981, 11—21.
2480. NOVEANU, EUGEN, *Structura disciplinei și modelul procesului — Concepte fundamentale* —, LMS, 2, 1980, 11—20.
2481. NOVEANU, EUGEN P., PANĂ, LIGIA IULIANA, *Didactica limbilor moderne. Metodologia cercetării experimentale*, București, EDP, 1981, 232 p. [cu o bogată bibliografie].
2482. OIȚĂ, ION, *Analiza contrastivă — implicații în teoria și practica predării*, LMS, 2, 1980, 21—25.
2483. OIȚĂ, ION, *Analiza contrastivă în programa pentru examenul de definitivat*, LMS, 2, 1980, 177—182.
2484. OLASZ, HANS, ITU, MARIA, *Noi posibilități metodice de legare a teoriei cu practica în seminariile de lb. germană pentru învățământul tehnic superior*, CPLM, 2, 261—266.
2485. OLASZ, IOAN, CAROL, *Zur Methodik des faches Deutsch als Fremdsprache: aer Problemkomplex „Partizip Perfekt” im Anfängerunterricht für Studenten* [English abstract], BUD, 3, 1980, 88—90.
2486. OPRICĂ, OCTAVIAN, *Exercițiile structurale în cadrul laboratorului lingvistic*, RTȘ, nr. 3—4, 1980, 68—71.
2487. OZSVÁTH, ÉVA, OZSVÁTH, IMRE, *Anyanyelvi nevelés földrajzórán*, TŰ, 25, nr. 7, 1981, 3.
2488. PANĂ, LIGIA-IULIANA, *Sisteme de exerciții cu suport vizual* [cu numeroase figuri], LMS, 2, 1980, 88—102.
2489. PATAKY, E., PECULEA, P., *Is there a Way for Adult Learners to Acquire a Good Command of Scientific English?* [cu bibliografie; rezumat în română], TMPLEA, II, 105—112.
2490. PATAKY, E., PECULEA, P., *Postmodificarea prin forme infinitivale în discursul științific în engleză. Concizie și ambiguitate*, CPLM, 2, 157—161.
2491. PATAKY, E., PECULEA, P., *Structural Features Typical of Specific Areas of Scientific Discourse in English* [cu bibliografie; rezumat în română], TMPLEA, II, 113—120.
2492. PAȚA, ARCADIE, *Unele probleme ale predării obiectului limba latină la clasa a VIII-a gimnazială*, CRMS, 53—61.
2493. PĂUN, CONSTANTIN, PETRESCU, GEORGETA, *Antonimia lexicală în discursul tehnic*, CercLLS, 3, 1981, 78—83.
2494. PECULEA, P., PATAKY, E., *Circumstanțialitatea formelor participiale și infinitivale. O optică răsturnată în predarea englezei în contexte tehnice*, CPLM, 2, 162—166.
2495. PECULEA, P., PATAKY, E., *The English Verb: Preliminaries to a Logical Approach* [cu bibliografie; rezumat în română], TEMPLEA, II, 121—129.
2496. PERIȘANU, MARIANA, *Sugestii pentru predarea unor aspecte de civilizație la clasele mari*, LMS, 1, 1981, 55—58.
2497. PETICĂ, MARIA, SFETCU, GABRIELA, *Aspecte ale semantizării vocabularului derivat în procesul studierii limbilor străine, cu referire la studiul limbii ruse în învățământul tehnic* [русское резюме], BUG, 3, 1980, 91—96.
2498. POP, D., *Îndrumări metodice privind predarea limbii latine la clasa a VIII-a*, București, EDP, 1981, 70 p. Vezi nr. 2589.
2499. POPA, ECATERINA, *Aspecte ale predării textelor de specialitate*, CPLM, 2, 200—208.
2500. POPĂRDA, OANA, *Însușirea paradigmelor verbului francez. Abordarea contrastivă* [cu bibliografie], ALMO, 119—125.
2501. POPESCU, RODICA, *Dezvoltarea deprinderilor de citire în limba engleză științifică tehnică*, CPLM, 2, 172—175.
2502. RADU, TANIA, *Limbile străine în școală. Un paradox. Implicațiile lui prezente și viitoare*, Flacăra, 30, nr. 33, 1981, 24.
2503. RĂDULESCU, ELENA, *Evidențierea corelației dintre aspectul derivativ și semantic al terminologiei petroliere în limbile rusă și română, în procesul predării limbii ruse studenților nefilologi*, CPLM, 2, 29—34.
2504. RĂDULESCU, VASILE, *Unele considerații asupra predării gramaticii unei limbi specializate*, CPLM, 2, 40—43.

2505. RĂDULESCU, V., TUDOSE, C., *Experiența socio-profesională și limbajul de specialitate* [cu bibliografie], CPLM, 1, 176—181.
2506. SAFTA, ANA, *Unele probleme privind predarea limbilor moderne în liceele industriale, (cu aplicații la limba rusă)*, CercLLS, 3, 1981, 35—40.
2507. SAFTA, ANETA, *Munca independentă a elevilor la orele de limbi moderne*, LMS, 2, 1980, 46—50.
2508. SAFTA, ANETA, *Unele probleme ale predării limbii ruse în liceele industriale*, CPLM, 1, 34—39.
2509. SAMSON, NICOLAE, *Structuri sintactice contrastive ale subordonării în limbile franceză și română*, LMO, 126—131.
2510. SAMSON, NICOLAE, *Aspecte ale predării vocabularului de specialitate. Definiția* [cu bibliografie], CPLM, 1, 146—153.
2511. SCURTULESCU, ȘTEFAN, *Pe marginea folosirii pentru retroversiuni a revistelor de popularizare și de specialitate*, CLPM, 1, 182—187.
2512. SÎRBU, GABRIELA, *Posibilități de folosire a emisiunii integrate de televiziune în predarea limbii țintă*, CercLLS, 3, 1981, 7—11.
2513. STĂNĂȘILĂ, O., [Sub titlul comun: Limbile străine în școală] *Trebuie început cît mai devreme*, Flacăra, 30, nr. 26, 1981, 9.
2514. STOEAN, CARMEN, [Sub titlul comun: Opțiuni metodologice în predarea limbilor străine] 6. *Norma și imperativul în predarea*, LMS, 2, 1980, 147—151.
2515. STOENESCU, CONSTANȚA, NEGUȘ, DOINA, BEYSSAC, MICHÈLE, *Procedee de obiectivare folosite în discursul tehnic francez*, CPLM, 2, 61—64.
2516. STOICESCU, RODICA, *Exercițiile lexicale — mijloc de dobîndire a performanței lingvistice*, PMP, 67—76.
2517. STRĂCHINARU, CONSTANTIN N., *Resurse ale „Psihologiei consonantiste” pentru metodologia învățării limbilor moderne*, ȘM, 6—7, 1981, 135—137.
2518. STRĂJESCU, JUSTINA, *Note asupra predării elementelor fundamentale de gramatică la facultățile de tehnologie a construcției de mașini*, CercLLS, 3, 1981, 332—337.
2519. SUPERCEANU, RODICA, *Relevanța sistemului noțional și a colocabilității termenilor în predarea lexicului specializat*, CPLM, 2, 134—139.
2520. SZABÓ, ETELKA, *Szókincsfejlesztés és beszédművelés*, TŰ, 25, nr. 7, 1981, 2.
2521. ȘOPTEREANU, LILIANA, *Analiza sistemică a terminologiei de specialitate în predarea limbilor străine (cu referire la limba spaniolă)*, PMP, 35—43.
2522. TÁCSI, ERIKA, [La rubrica: Anyanyelvünk az iskolában] *Csoportmunka irodalomórán*, TŰ, 25, nr. 4, 1981, 2.
2523. SZ. TAMÁS, JŰLIA, [La rubrica: Anyanyelvünk az iskolában] *Elemzés és olvasóvora nevelés*, TŰ, 24, nr. 10, 1980, 2.
2524. TAMÁȘ, ILDIKÓ-MARIA, *Contribuția auto-evaluării la îmbunătățirea predării limbajului tehnic francez* [cu bibliografie], CPLM, 1, 105—112.
2525. TAMÁȘ, ILDIKÓ-MARIA, *Unele dificultăți în însușirea limbajului științelor fundamentale în franceză*, CPLM, 2, 95—98.
2526. TAMÁȘ, ILDIKÓ-MARIA, *Constituirea limbajului științelor fundamentale și contribuția francezei la dezvoltarea acestuia*, CPLM, 2, 119—123.
2527. TĂMAȘ, NORA, TĂMAȘ, IOAN, *Orientări metodologice în analiza erorilor*, ȘA, 1978, 75—78.
2528. TRIFU, TATIANA, *Limbile străine și documentația tehnică a viitorilor specialiști în condițiile exploziei informaționale*, CPLM, 2, 129—133.
2529. TRUFIN, HANNA, NICOLAE, GERTRUD, *Aspecte de predare a limbilor străine în scopul activității tehnico-științifice*, CPLM, 2, 285—288.
2530. TUDOR, DRAGNA, *Folosirea mijloacelor audiovizuale (retroproiectorul) în scopul însușirii limbajelor de specialitate la orele de limba rusă la liceele industriale*, CPLM, 1, 211—216.
2531. TUDOR, DRAGNA, *Folosirea retroproiectorului la orele de limba rusă* [cu 12 figuri] LMS, 2, 1980, 103—109.
2532. TUDOSE, CORNELIU, *Predarea limbilor străine la grupe eterogene*, CPLM, 2, 110—113.
2533. TURCU, FULVIA, *Tehnici de predare activă a limbii engleze*, PMP, 84—92.
2534. TURLUEANU, LELIA, *Observații privind natura și cauza erorilor în asimilarea terminologiei de specialitate*, CPLM, 2, 99—104.
2535. TŰROS, ENDRE, [La rubrica: Anyanyelvünk az iskolában] *Sífluselemzés irodalomórán*, TŰ, 23, nr. 12, 1979, 3.
2536. ȚIFRAC ȘTOIAN, MARTA, ȚIFRAC ȘTOIAN, PETRU, *Microgrupele de elevi și predarea diferențiată a limbilor străine*, LMS, 1, 1981, 31—38.

2537. UNGUREANU, RODICA, KOLESNIKOVA, NADEJDA, *Testul în predarea limbilor străine*, PMP, 1—11.
2538. UȚĂ, VASILE, *Probleme de semantizare a lexicului*, LMS, 2, 1980, 66—68.
2539. UȚĂ, VASILE, *Relația între limba maternă și limba străină studiată*, *ÎnvLicTehn*, 29, nr. 2, 1981, 38—39.
2540. VALENTINA, ANA, *Importanța studierii limbii spaniole în însușirea vocabularului tehnic de specialitate*, CPLM, 2, 57—60.
2541. VASCENCO, OPLIMPIA, *Probleme actuale ale predării limbilor străine în școală*, LMS, 1, 1981, 59—65.
2542. VASILESCU, L., GULEA, M., *Distincția enunț — mesaj în învățarea unui cod aloglot oral*, *CercLLS*, 3, 1981, 66—71.
2543. VASILIU, DELIA, *O abordare psiholingvistică a procesului de predare a limbajului specializat*, PMP, 44—51.
2544. VEJA, VIRGINIA, *Rolul comentariului de text în pregătirea studenților filologi* [résumé en français], *BUG*, 3, 1980, 85—87.
2545. VEREȘ, GRIGORE, *Predarea limbajului științific în cadrul cursului practic* [de limba engleză], *LMO*, 138—143.
2546. VIȘAN, VIOREL, [Sub titlul comun : Opțiuni metodologice în predarea limbilor străine] 8. *Tipuri de exerciții într-o gramatică noțională*, LMS, 2, 1980, 157—159.
2547. VIȘAN, VIOREL, [La rubrica : Dialog între colegi ; despre conceptul de normă lingvistică și implicațiile sale metodologice], LMS, 2, 1980, 183—185.
2548. VLĂDUȚ-CUNIȚĂ, ALEXANDRA, *Raportul implicit — explicit într-o gramatică pedagogică contrastivă* [résumé en français], *AUC*, 8, 1980, 67—71.
2549. VLĂDUȚ PEGULESCU, ANCA, *Funcționalitatea predării prin exerciții structurale*, *ȘM*, 6—7, 1981, 28—31.
2550. VLĂDUȚU, ION, *Din arsenalul metodic de predare a limbilor moderne. The Silent Way*, *ȘA*, 1978, 70—74.
2551. VORNICU, DUMITRU, ROTARU, RADU, *Tendențe noi în metodică predărilor limbilor străine și aplicabilitatea lor în predarea limbii române ca limbă străină*, *LMO*, 144—147.
2552. VRABIE, GEORGETA, *Aspecte lingvistice și metodice ale introducerii limbajului de specialitate în seminarul de limba germană*, *CPLM*, 2, 256—260.
2553. VRABIE, GEORGETA, *Observații privind întocmirea și folosirea culegerilor de texte de specialitate* [cu bibliografie], *CPLM*, 1, 188—193.
2554. VRACIU, ARITON, *Unele probleme privind predarea limbilor moderne în universități*, *LMO*, 148—153.
2555. WOLF, SIEGFRIED, [La rubrica : Dialog între colegi ; despre acordul predicatului cu un subiect exprimat prin numerale sau alte cuvinte cu valoare cantitativă în limba rusă], LMS, 2, 1980, 186—187.
2556. WOLF, SIEGFRIED, *Kommunikationaja, kompetencija — pravil'nost' — effektivnost'* [cu bibliografie], LMS, 1, 1981, 132—136.
2557. WROBEL, W., *Unele aspecte ale predării limbilor moderne în condițiile perfecționării învățământului*, *ȘA*, 1972, 18—21.
2558. ZAPCIROIU, MARION, *Aspecte metodologice privind predarea unui text tehnic în limba germană*, *ÎnvLicTehn*, 29, nr. 8, 1981, 24—25.
2559. * * *Cercetări actuale în domeniul limbilor și literaturilor străine. „Limbă, civilizație, limbaje specializate”. Sesiunea științifică în cinstea celui de-al XII-lea Congres al Partidului Comunist Român — 9—10 iunie 1979. Vol. III, București, APASE, 1981, 633 p. (Academia de studii economice. Facultatea de comerț. Catedra de limbi moderne și corespondență comercială, București), Vezi BRL, 21, 1978, nr. 2106.*
2560. * * *Limbile moderne ca obiect de învățământ. Probleme teoretice și practice*, Iași, [TUI], 1981 (pe copertă : 1980), 153 p. multigr. [cu bibliografie] (Universitatea „Al. I. Cuza” Iași. Facultatea de filologie).
2561. * * * *Limbile moderne în școală*, București, 2, 1980, 1, 1981 (Societatea de Științe Filologice din Republica Socialistă România).
2562. * * *Perfecționarea metodelor de predare a limbilor moderne în învățământul economic. Coordonatori : Alfred Hirlăoanu, Doina Burada-Iacob, București, [APASE], 1978, 123 p. multigr. (Academia de studii economice. Facultatea de comerț. Catedra de limbi moderne).*

2563. * * * *Predarea limbilor străine*. Vol. 8. A colaborat la acest volum : Maria Debruyker. Redactorul volumului : Micaela Ghițescu. București, [f. e], 1980, 181 [-183] p. multigr. (Biblioteca Centrală Pedagogică. *Coleția modernizarea învățămîntului*, XXX).
2564. * * * *Simpozionul național „Contribuția predării limbilor moderne la pregătirea de specialitate a studenților din învățămîntul superior tehnic”. 6-8 iunie 1980, București*. [1]. *Al II-lea simpozion național pe tema „Contribuția predării limbilor moderne la pregătirea de specialitate a studenților din învățămîntul superior tehnic”. Comunicări. 18-19 iunie 1981, Cluj-Napoca* [2]. [1] : București, [TUB], 1981, 216 p. multigr. (Institutul de construcții București. Catedra de limbi moderne. Societatea de Științe Filologice din R.S.R.); [2] : Cluj-Napoca, [AMIPCN], 1981, 385 [-386] p. multigr. (Ministerul Educației și Învățămîntului. Institutul politehnic Cluj-Napoca. Societatea de Științe Filologice. Filiala Cluj).
2565. * * * *Tendențe moderne în predarea limbii și literaturii engleze și americane* [Partea I - II] Sibiu, 1979, I : 116 p. multigr. ; II : 134 p. multigr. (Institutul de învățămînt superior Sibiu. Facultatea de filologie și istorie. Catedra de engleză). VEZI și nr. 9, 15, 78, 138, 139, 140, 153, 158, 162, 164, 231, 282, 1063, 1068, 1128, 1290, 1519, 1790, 1875, 1877, 1880, 1881, 1882, 1888, 1893, 1917, 1918, 1930, 1932, 2085, 2168, 2593, 2594, 2595, 2598, 2601, 2602, 2604, 2605, 2606, 2607, 2609, 2616, 2617, 2621, 2622, 2623, 2625, 2626, 2627, 2628, 2629, 2630, 2632, 2635, 2641, 2642, 2644, 2646, 2647, 2648, 2649, 2650, 2651, 2653, 2654, 2655, 2658, 2659, 2660, 2662, 2668, 2670, 2671, 2673, 2674, 2675, 2676, 2678, 2680, 2681, 2682, 2683, 2684, 2686, 2695, 2698, 2699, 2700, 2701, 2703, 2704, 2705, 2706, 2708, 2709, 2710, 2711, 2712, 2713, 2714, 2715, 2716, 2717, 2718, 2726, 2728, 2729, 2730, 2731, 2732, 2733, 2736, 2751.

Recenzii

2566. COSĂCEANU, ANCA, Paul Miclău, Alexandra Cuniță, Teodora Cristea, Olga Galațanu, Janeta Drăghicescu, Daniela Roventă-Frumușani, *Introduction a l'étude des langues de spécialité*, București, TUB, 1980, 367 p., LMS, 1, 1981, 162-164. Vezi BRL, 23, 1980, nr. 2341.
2567. DEBRUYKER, MARIA, Bannikova, L. S. *Sistema upraženij po obučeniju poissovomu eteniju* (Un sistem de exerciții pentru deprinderea lecturii în scopul căutării). În : Metodika obučenija innostrannym jazykam. Vypusk 8. Minsk, Vysšaja škola, 1978, p. 96-102, PredLS, 8, 13-19.
2568. DEBRUYKER, MARIA, Semenkina, V. S., *O nekotoryh prijemah obučenija nemeckomu jazyku* (Despre unele procedee în studierea limbii germane). În : Inostrannye jazyki, v škole, Moskva, nr. 4, 1979, p. 60-63, PredLS, 8, 129-138.
2569. GALAȚANU, OLGA, Maria Brăescu : *Méthodologie de l'enseignement du français*, Bucarest, Editura didactică și pedagogică, 1979, 218 pag., AUBLLS, 29, nr. 2, 1980, 161-162. Vezi BRL, 22, 1979, nr. 1850.
2570. GALAȚANU, OLGA, Teodora Cristea : *Linguistique et techniques de l'enseignement*, Tipografia Universității din București, 1979, AUBLLS, 29, nr. 2, 1980, 162. Vezi BRL, 22, 1979, nr. 1875.
2571. GHIȚESCU, MICAELA, Baumgart, Ingrid und Krausse, Angelika, *Zur Vorbereitung der Schüler auf Teil II der Reifeprüfung (sinngemäses Übertragen) in Englisch* (Pentru pregătirea elevilor în vederea părții a doua a examenului de maturitate (transpunere fidelă a sensului) la engleză). În : Fremdsprachenunterricht, Berlin, 23, nr. 4, 1989, p. 190-196. PredLS, 8, 39-46.
2572. GHIȚESCU, MICAELA, Baumgart, Ingrid und Meier, Joachim, *Beispiele zum sinngemäsen Übertragen im Fach Englisch* (Exemple de transpunere fidelă a sensului în orele de engleză). În : Fremdsprachenunterricht, Berlin, 23, nr. 4, 1979, p. 198-206, PredLS, 8, 46-58.
2573. GHIȚESCU, MICAELA, Borgwardt, Ulf, und Laue, Ulrich. *Entwicklung des monologischen Sprechens in Klasse 5* (Dezvoltarea vorbirii monologate [la orele de limba rusă] în clasa a V-a). În : Fremdsprachenunterricht, Berlin, 23, nr. 4, 1979, p. 7-579, PredLS, 8, 146-149.
2574. GHIȚESCU, MICAELA, Borgwardt, Ulf, und Laue, Ulrich. *Entwicklung des monologischen Sprechens in Klasse 10* (Dezvoltarea vorbirii monologate [la orele de limba rusă] în clasa a X-a). În : Fremdsprachenunterricht, Berlin, 23, nr. 2/3, 1979, p. 75-79, PredLS, 8, 149-155

2575. GHÎȚESCU, MICAELA, Cunnings, Peter and Moody, Marvin D. *Faire faire quelque chose à/par quelq'un: the Causative Triangle* („Faire faire quelque chose à/par quelq'un” : triunghiul cauzativ.) În : *The Modern Language Journal*, Boulder, **62**, nr. 1–2, ian.-feb. 1978, p. 11–18, PredLS, **8**, 76–82.
2576. GHÎȚESCU, MICAELA, Gunterman, Gail. *A Study of the Frequency and Communicative Effect of Errors in Spanish* (Studiul frecvenței și al efectelor comunicative ale erorilor în spaniolă). În : *The Modern Language Journal*, Boulder, **62**, nr. 5–6, sep.-oct. 1978, p. 249–253, PredLS, **8**, 175–181.
2577. GHÎȚESCU, MICAELA, Günter, Klaus. *Kommunikation, Thema, Situation im Fremdsprachenunterricht. Zum Wesen von Thema und Situation bei der Gestaltung der Ziel-Inhalt. Prozess-Relation im kommunikativ orientierten Fremdsprachenunterricht* (Comunicare, temă, situație în învățămîntul limbilor străine. Despre esența temei și a situației, cadrul relației scop-conținut-proces în învățămîntul limbilor străine axat pe comunicare) [cu referire specială la limba rusă]. În : *Fremdsprachenunterricht*, Berlin, **23**, nr. 2–3, 1979, p. 83–93, PredLS, **8**, 156–170.
2578. GHÎȚESCU, MICAELA, Huybrechts, Ingrid. *Zur Entwicklung des Schreibens im Französischunterricht* (Despre dezvoltarea scrisului în orele de limba franceză). În : *Fremdsprachenunterricht*, Berlin, **23**, nr. 4, 1979, p. 179–185, PredLS, **8**, 93–102.
2579. GHÎȚESCU, MICAELA, Jausz, Gerhard. *Die Zeiten. Ein grammatikalisches Grundgerüst als Unterrichtshilfe für den Englischlehrer im Anfangsunterricht* (Timpurile. O schemă gramaticală de bază ca auxiliar didactic pentru profesorul de engleză care predă la începători). În : *Erziehung und Unterricht*, Wien, **129**, nr. 5, mai 1979, p. 289–296, PredLS, **8**, 59–68.
2580. GHÎȚESCU, MICAELA, Kottira, Franz. *Die Vereinfachung eines Textes und seine Anwendung im Englischunterricht der Hauptschule* (Simplificarea unui text și aplicarea lui la cursul de limba engleză în școala secundară). În : *Erziehung und Unterricht*, Wien, **129**, nr. 4, apr. 1979, p. 246–253, PredLS, **8**, 69–76.
2581. GHÎȚESCU, MICAELA, La Cascio, Vincenzo. *Per un rinnovamento dello studio dell'italiano* (Pentru o înnoire a studiului limbii italiene). În : *L'insegnamento dell'italiano in Italia e all'estero. Atti del Quarto Convegno Internazionale di Studi*, Roma, 1–2 giugno 1970, vol. II, Roma, Bulzoni, 1971, p. 531–536, PredLS, **8**, 138–142.
2582. GHÎȚESCU, MICAELA, Löwe, Gerhard. *Ein lateinischer Text zur Einführung oder Kontrolle der Wörterbuchbenutzung* (Un text latin pentru introducerea sau controlul folosirii dicționarului). În : *Fremdsprachenunterricht*, Berlin, **22**, nr. 1, 1978, p. 34–36, PredLS, **8**, 142–145.
2583. GHÎȚESCU, MICAELA, Moschek, Walter. *Zur Einheit von Rezeptivem, Reproduktivem und Produktivem am Beispiel der Behandlung des Gedichtes „Gefunden” von Johann Wolfgang Goethe in Klasse 5* (Despre unitatea dintre receptiv, reproductiv și productiv, pe baza studierii poeziei „Găsit” de Goethe la clasele a V-a). În : *Deutschunterricht*, Berlin, nr. 2–3, 1979, p. 116–120, PredLS, **8**, 110–118.
2584. GHÎȚESCU, MICAELA, Nieman, Evelyn. *Erfassen des Wesentlichen beim stillen Lesen. Zur Wechselwirkung des Erfassens wesentlicher Inhaltskomponenten und von Techniken und Verfahren der geistigen Arbeit beim stillen Lesen in Klasse 5 und 6* (Sesizarea esențialului la citirea în gînd. Despre interacțiunea dintre sesizarea componentelor esențiale ale conținutului și tehnicii și procedeele muncii intelectuale pentru citirea în gînd [în predarea limbii ruse] la clasele V și VI). În : *Fremdsprachenunterricht*, Berlin, **23**, nr. 2/3, 1979, p. 8–82, PredLS, **8**, 170–175.
2585. GHÎȚESCU, MICAELA, Politzer, Robert L. *Errors of English Speakers of German as Perceived and Evaluated by German Natives* (Erori comise de vorbitorii englezi ai limbii germane așa cum sînt ele percepute și evaluate de nativi germani). În : *The Modern Language Journal*, Boulder, **62**, nr. 5–6, sep.-oct. 1978, p. 253–261, PredLS, **8**, 118–129.
2586. GHÎȚESCU, MICAELA, Soulé-Susbielles, N. *Communication et créativité dans la classe de langue* (Comunicare și creativitate la ora de limba străină). În : *Les langues modernes*, Paris, **73**, nr. 5/6, 1979, p. 453–460, PredLS, **8**, 24–30.
2587. GHÎȚESCU, MICAELA. *The Inductive-Deductive Controversy Revisited* (Reluarea controversei inductiv-deductiv [în cadrul predării francezei]). În : *The Modern Language Journal*, Boulder, **63**, nr. 3 mar. 1979, p. 98–105, PredLS, **8**, 83–92.

2588. GIHIȚESCU, MICAELA, Walmsley, John D. *Phase and Phase-Sequence* (Faza și succesiunea fazelor [în cadrul predării limbilor străine]). În : *The Modern Language Journal*, Boulder, **63**, nr. 3, mar. 1979, p. 106—116, *PredLS*, **8**, 30—36.
2589. NASTA, MARGARETA, D. Pop, *Îndrumări metodice privind predarea limbii latine la clasa a VIII-a*, București, Editura didactică și pedagogică, 1981, 70 p., *LL*, **4**, 1981, 668—669. Vezi nr. 2498.
- VEZI și nr. 1946, 2100, 2102, 2112, 2742, 2744, 2746, 2747, 2749, 2750, 2751, 2752, 2753.

4. MANUALE, CURSURI, GHIDURI ETC.

2590. ALEXE, MARIA, *Curs de limba română*. Pentru studenții străini din anii I—II. Medicină veterinară, București, [AMIAB], 1980, 170 p. multigr. (Institutul agronomic „N. Bălcescu” București. Facultatea de medicină veterinară).
2591. BALLA, SĂRA, RĂCĂȘAN, LIVIA, SIMON, JOLĂN, *Limba română*. Clasa a III-a. Școli și secții cu limbile de predare ale naționalităților conlocuitoare. *Vocabular român-maghiar*, București, EDP, 1981, 236 p.
2592. BALLA, SĂRA, RĂCĂȘAN, LIVIA, SIMON, JOLĂN, *Limba română*. Clasa a III-a. Școli și secții cu limbile de predare ale naționalităților conlocuitoare. *Vocabular român-german*, București, EDP, 1981, 256 p.
2593. BANTAȘ, ANDREI, POPESCU, RODICA, VÎLCEANU-IONESCU, IRINA, TUDOR, FLORIN M., CIOBANU, GEORGETA, BEJAN, NICOLAE, *Limba engleză*. Știință și tehnică, București, [TUB], 1981, 278 p. multigr. (Ministerul Educației și Învățămîntului).
2594. BĂLAN-OSIAC, ELENA, ȘOPTEREANU, LILIANA, TĂUTU, RODICA, *Antologie de texte în limba spaniolă*. Cu profil economic, social, comercial, juridic. Coordonator : conf. dr. Elena Bălan-Osiac, București, [APASE], 1979, 154 p. multigr. (Academia de studii economice. Facultatea de comerț. Catedra de limbi moderne).
2595. BEJAN, NICOLAE, ASANDEI, ELENA, *Contemporary English Language. Phonetics and Phonology*, Galați, [RUG], 1979, 379 p. multigr. (Ministerul Educației și Învățămîntului. Universitatea din Galați).
2596. BORDEIANU, MIHAI, *Noțiuni de versificație în manualele de literatură*, *Cronica*, **16**, nr. 39, 1981, 5.
2597. BOTEZ, AURORA, *Manualul unic în învățămîntul diferențiat*, *LMS*, **1**, 1981, 39—45.
2598. BRĂILEANU, LUMINIȚA, GULEA, MICHAELA, CONSTANTINESCU CHIRIACESCU, ILEANA, VASILIU, DELIANA, *Curs practic de limba franceză*. Pentru studenții Facultății de planificare și cibernetică economică, București, [APASE], 1980, 190 p. multigr. (Academia de studii economice. Catedra de limbi moderne și corespondență comercială).
2599. BRÂNCUȘ, GRIGORE, IONESCU, ADRIANA, SARAMANDU, MANUELA, *Limba română*. Manual pentru studenți străini. Anul pregătitor — semestrul I. Coordonator : Grigore Brâncuș, București, [TUB], 1981, 279 [—280] p. (Ministerul Educației și Învățămîntului).
2600. BRÂNCUȘ, GRIGORE, IONESCU, ADRIANA, SARAMANDU, MANUELA, *Limba română contemporană*. Manual pentru studenții străini. [Vol.] II—III. Coordonator : Grigore Brâncuș, București, [TUB], 1981, II : 257 [—258] p. multigr. ; III : 269 p. multigr. (Universitatea din București. Facultatea de limba și literatura română. Catedra de limba română contemporană). Vezi și nr. 2741, 2748 și *BRL*, **22**, 1979, nr. 2124.
2601. BREAZU, MONICA, BARBORICĂ, CORNELIU, *Ghid de conversație slovac-român*, București, EST, 1981, 144 p.
2602. BUCĂ, MARIN, EVSEEV, IVAN, *Lexicul fundamental al limbii ruse*. Pentru uzul studenților, Timișoara, TUT, 1980, 389 p. multigr. (Universitatea din Timișoara. Facultatea de filologie).
2603. BUGA, MARIN, CĂLIMAN, TIBERIUS, PETRE, DAN, *Curs practic intensiv de limba română pentru anul pregătitor*. Partea I, Bacău, [AMIBa], 1979, 305 p. multigr. (Institutul de învățămînt superior Bacău. Colectivul pentru școlarizarea studenților străini).
2604. BURLAN, ANA MARIA, TURLUEANU, LELIA, *Le français. Langue et civilisation (À l'usage des étudiants de la première années des facultés techniques)*, Ploiești, [f. e.], 1980, 115 p. multigr. (Institutul de petrol și gaze Ploiești).

2605. CARNICIU, DUMITRU, *Gruparea tematică a textelor din manualele de liceu în scopul realizării educației comuniste la lecțiile de limba rusă*, PMD, 92—99.
2606. CHIRIACESCU, ADRIANA, HOLLINGER, ALEXANDER, *Special English. Finance — Accounting*. Pentru studenții Facultății finanțe-contabilitate, București, [APASE], 1979, 277 p. multigr. (Academia de studii economice. Catedra de limbi străine. Colectivul de limbi germanice).
2607. CHIUȚĂ, SANDA-MARINA, *Limba franceză*. Pentru profil mecanic, anii I și II de studiu, București, [TIPB], 1980, 152 p. multigr. (Institutul politehnic București. Catedra de pedagogie și limbi străine).
2608. CIUMĂGEANU, DUMITRU, BĂLAN, GENȚIANA, NEGRUȚ, PETRU, *Limba română*, Manual pentru clasa a II-a a școlilor de surzi, București, EDP, 191 p.
2609. CIUNGAN, S. *Limba franceză*. Texte de specialitate pentru Facultatea de energetică. București, [TIPB], 1980, 168 p. multigr. (Institutul politehnic București).
2610. COJOCARU, CONSTANTIN, *Lingvistică generală*, Bacău, [AMiBa], 1980, 168 p. multigr. (Institutul de învățămînt superior din Bacău. Facultatea de învățămînt tehnic și pedagogic. Secția engleză-franceză).
2611. COLEAȘĂ, IANCU, *Probleme de gramatică română. Întrebări și răspunsuri*, București, EDP, 1981, 196 p. Vezi și nr. 2738, 2739, 2743.
2612. COSTE, ILEANA, FRĂȚILĂ, FLORENTINA, VLĂDUȚU, ION, BOLDUREANU, VIOREL, AVRĂMUȚ, HORIA. *Limba română*. Manual pentru studenții străini. Anul pregătitor. Semestrul al II-lea. Profil tehnic. Coordonator: Emil Ghiulescu, București, [f. e.], 1981, 343 p. multigr. (Ministerul Educației și Învățămîntului).
2613. CRĂCIUN, VIORICA, CUCEU, MARIA, NICIU, MONICA, ZDRENGHEA, STELA. *Texte și exerciții pentru disciplinele de științe sociale* (Anul pregătitor — semestrul al II-lea). Cluj-Napoca, [TUCN], 1979, 116 p. multigr. (Universitatea „Babeș-Bolyai” Cluj-Napoca. Facultatea de filologie. Colectivul de limba română pentru studenții străini).
2614. CRISTEA, ECATERINA, ABAGIU, NICOLAE, BAGEACU, VICTORIA, CĂRMACIU-RADU, IONICĂ, APOSTOL, RANCA, VIOREL, SAVOPOL, IOANA, *Limba română*. Pentru anul pregătitor. Învățămînt medical. 2. Coordonator: George Sanda, [București]. [TUB], 1975, 359 [360] p.
2615. CULIANU, TEREZA, GHEORGHIU, DAN, URSACHE, MAGDA, *Curs practic de limba română*. Pentru anul pregătitor (semestrul I). [Vol. 1—2], Iași, [TUI], 1980, VII + 533 p. multigr. (Universitatea „Al. I. Cuza” Iași. Facultatea de filologie).
2616. CUTURICU, MAGDA, DRĂGULINESCU, CORNELIA, NEGRESCU, SANDA, VASILIU, ILEANA, *Limba engleză*. Manual pentru studenții din I. M. F., București, [TIMFB], 1980, 242 p. multigr. (Institutul de medicină și farmacie București. Disciplina de limbi moderne).
2617. DAMEK, JAROMIR, *Prelegeri de istoria limbii cehe literare*, București, [TUB], 1979, 59 p. multigr. (Universitatea din București. Facultatea de limbi și literaturi străine. Catedra de filologie slavă).
2618. DANCIU, ALEXANDRA, *Douăsprezece verbe cu paradigme insolite*. Pentru uzul studenților, Cluj-Napoca, [TUCN], 1981, 129 p. (Universitatea „Babeș-Bolyai” Cluj-Napoca. Facultatea de filologie. Colectivul de limba română pentru studenții străini).
2619. DANCIU, ALEXANDRA, LUNGU, GABRIELA, POANTĂ, IRINA, *Manual de limba română*. Învățămînt medical — biologie. Nivel II, Cluj-Napoca, [TUCN], 1979, 222 p. multigr. (Universitatea „Babeș-Bolyai” Cluj-Napoca).
2620. DANCIU, ALEXANDRA, POANTĂ, IRINA. *Manual de limba română pentru învățămînt medical*. (Ediție revăzută). Pentru uzul studenților, Cluj-Napoca, [TUCN] 1980, 165 p. (Universitatea „Babeș-Bolyai” Cluj-Napoca. Facultatea de filologie).
2621. DOBRESCU-WARODIN, ANDREEA, MARCU, RODICA, REPETEANU, LIANA, *Langue, vie et civilisation françaises*. Cours pratique pour la II^e année. Deuxième édition revue, București, EDP, [1980], 266 [—267] p. (Ministerul Educației și Învățămîntului. Universitatea București). Vezi BRL, 20, 1977, nr. 1755.
2622. DOBRESCU-WARODIN, ANDREEA, MARCU, RODICA, REPETEANU, LIANA, *Langue, vie et civilisation françaises*. Cours pratique pour la I^{ère} année, București, EDP, [1980], 179 [—180] p. (Ministerul Educației și Învățămîntului).

2623. DOBRESCU-WARODIN, ANDREEA, MARCU, RODICA, REPETEANU, LIANA, *Langue, vie et civilisation française. Cours pratique pour la III^e année. Deuxième édition revue*, Bucureşti, EDP, 244 p. (Ministerul Educaţiei şi Învăţămîntului). Vezi BRL, 21, 1978, nr. 2193.
2624. DRĂGOI, TEODOR, DRĂGOI, VALERIA, *Abecedarul actual şi componentele lui instructiv-educative*, RPed, 30, nr. 5, 1981, 56—57.
2625. DRĂGULESCU, CONSTANTIN, BARBU, NICOLAE I., *Antologie de texte latine*, Bucureşti, EDP, 1981, 175 p.
2626. FARCAŞ, LUDMILA, BĂDICĂ, GALINA, PAŞCOVICI, FLOAREA, SĂRARU, ION, *Gramatica limbii ruse. Limbajul tehnic*, Bucureşti, EDP, 1981, 269 [—271] p. (Ministerul Educaţiei şi Învăţămîntului. Institutul politehnic — Bucureşti).
2627. FIROIU-GOLDIŞ, ANA, *Lexicographie française. Le dictionnaire*, Bucureşti, [TUB], 1979, 144 p. multigr. (Universitatea din Bucureşti. Facultatea de limbi şi literaturi străine).
2628. FIROIU-GOLDIŞ, ANA, *Recueil d'exercices de lexicologie*, Bucureşti, [TUB], 1980, 204 p. multigr. (Universitatea din Bucureşti. Facultatea de limbi şi literaturi străine. Catedra de limbă franceză).
2629. FISCHER, I., *Problema alegerii textelor* [pentru manualele de limbi clasice]. StCl, 20, 1981, 113—115.
2630. FISCHER, I., MOROGAN, MARIA, NASTA, MARGARETA. *Limba latină. Manual pentru clasa a IX-a*, Bucureşti, EDP, 1979, 112 p.; ediţia din 1981, 152 p. Vezi şi nr. 2742.
2631. FLAISER, MARIANA, *Culegere de exerciţii de limba română. Pentru studenţii din anul pregătitor*, Iaşi, [TUI], 1980, 139 p. multigr. (Universitatea „Al. I. Cuza” Iaşi. Facultatea de filologie).
2632. GALIŞ, LIVIA, KOLESNIKOVA, NADEJDA, NĂSTĂSESCU, VIOLETA, TURCU, FULVIA, *Corespondenţă comercială în limba engleză*, Bucureşti, EDP, 1981, 371 p. (Ministerul Educaţiei şi Învăţămîntului. Academia de studii economice — Bucureşti).
2633. GANCZ, MARGARETA, *Limba română. Curs practic. Anul I. Facultatea de chimie, Timişoara*, [f. e.], 1979, 118 p. multigr. (Institutul politehnic „Traian Vuia” Timişoara. Catedra de limbi moderne).
2634. GAŞPAR, MARIN, TÓTHIARSÁNYI, ALEXANDRU. *Limba română. Clasa a VIII-a. Şcoli şi secţii cu limbile de predare ale naţionalităţilor conlocuitoare*, Bucureşti, EDP, 1981, 319 p.
2635. GHEORGHE, NICOLAE, *Ghid de conversaţie român-rus*, Bucureşti, EST, 1981, 191 p.
2636. GHEORGHE, NICOLAE, ŞTEFAN, M., *Abecedar. Pentru şcolile de ambliopi*, Bucureşti, EDP, 1981, 220 p.
2637. GHEORGHEVICI, ANTOANETA, ILIESCU, VERONICA, BLĂNARU, EUGEN, AIOANEI, DUMITRU, *Manual de limba română pentru studenţii străini. Volumul I*, Bucureşti, [TIMFB] 1980, 116 p. multigr. (Institutul de medicină şi farmacie Bucureşti. Disciplina de limbi moderne).
2638. GHEORGHIU, VLADIMIR, MANOLESCU, NICOLAE, NICOLAE I., OTOBÎCU, CONSTANTIN. *Limba şi literatura română. Manual pentru clasa a IX-a. Coordonator: Constantin Otobîcu. Exerciţiile de cultivare a limbii au fost elaborate de Elena Berea-Găgeanu*, Bucureşti, EDP, 1981, 358 [—359] p.
2639. GIURCĂ, GH., *Citeva consideraţii privind locul adjectivului în programele şi manualele pentru cl. V—VIII*, CRMS, 22—27.
2640. GRECU, VICTOR V., *Lingvistică generală şi comparată*. [Vol.] I, Sibiu, [f. e.], 1979, 163 p. multigr. (Institutul de învăţămînt superior Sibiu. Facultatea de filologie şi istorie).
2641. HOLM, MONICA, MATHLEIN, MARIANNE. *Svensk, Svenska — Suedez-român vocabular — Svensk-Rumänsk Ordlista*. Traducător: Nicolae State, Saltjöbaden [— Bucureşti], States Förlag [EST], 1980, 56 p.
2642. IAROVICI, EDITH, MAREŞ, LILIANA, *Exerciţii lexicale în limba engleză*, Bucureşti, EŞE, 1981, 214 [—216] p.
2643. ILIESCU, CONSTANŢA, PETRESCU, VICTORIA, NICHITA, SILVIA, POPESCU, STELA, *Gramatică şi compunere. Manual pentru clasa a IV-a*, Bucureşti, EDP, 1981, 88 p.
2644. ILIESCU, DAN P., *General English for Faculties of Land Reclamation. 1-st Year of Study*, [Bucureşti], [AMIAB], 1980, 85 p. multigr. (Institutul Agronomic „N. Bălcescu” Bucureşti).

2645. ILIESCU, MARIA, NEAGU, VALERIA, NEDELICU, CARMEN, SCURTU, GABRIELA, *Vocabularul minimal al limbii române. Cu traducere în limbile engleză, franceză, spaniolă*. Pentru studenții străini, București, EDP, 1981, 252 p. (Ministerul Educației și Învățămîntului) [English Index; index français; indice español]. Vezi și nr. 2740, 2745.
2646. IOAN, ALICE, *Lecții de limba franceză, cu exerciții lexico-gramaticale, pentru magnetofon*. Facultatea de horticultură și Facultatea de agricultură, anul II, București, [AMIAB], 1979, 137 p. multigr. (Institutul agronomic „N. Bălcescu” București. Facultatea de agricultură și horticultură).
2647. IONESCU-VĂLCEANU, IRINA, *Manual de limba engleză pentru Facultatea de electrotehnică*, [București], [TIPB], 1979, 355 p. multigr. (Institutul politehnic București. Catedra de pedagogie și limbi străine).
2648. IORDĂCHESCU, IOANA MARIA, *Limba engleză*. Pentru anii I ai Facultății de mecanică, Cluj-Napoca, [f. e.], 1981, 158 p. multigr. (Institutul politehnic Cluj-Napoca).
2649. IRIMIAȘ, AL., *Limba engleză*. Pentru anii II ai Facultății de mecanică, Cluj-Napoca, [f. e.], 1980, 160 p. multigr. (Institutul politehnic Cluj-Napoca).
2650. ISAC, IOANA MARIA, *Manual de limba engleză*. Pentru anul II ingineri. Pentru uzul studenților, București, [TICB], 1980, 92 p. multigr. (Institutul de construcții București).
2651. KLEININGER, THOMAS, *Limba germană*. Culegere de texte și exerciții, Ploiești, [f. e.], 1980, 180 p. multigr. (Institutul de petrol și gaze).
2652. LASCU, GHEORGHE, LAZĂR, TEREZA, STANCIU, ALINA, URICARIU, LUCIA, *Limba română*. Manual pentru studenții străini. Anul pregătitor. Semestrul II, Profil economic. Coordonator: Emil Ghițulescu, București, [f. e.], 1981, 255 p. multigr. (Ministerul Educației și Învățămîntului).
2653. LAZĂR, LUCREȚIA *Texte în limba franceză cu exerciții lexico-gramaticale*. Pentru facultatea de medicină veterinară și zootehnică. Anul I. Reciditare, București, [AMIAB], 1979, 121 p. multigr. (Institutul agronomic „N. Bălcescu” — București).
2654. LICIU, LILIANA, OPRESCU, SANDA, *Limba franceză*. Pentru anul II al facultăților de medicină veterinară și zootehnică. Pentru uzul studenților, București, [AMIAB], 1979 (pe copertă; 1980), 189 p. multigr. (Institutul agronomic „N. Bălcescu” București. Facultatea de medicină veterinară și zootehnică).
2655. MANOLESCU, DAN, *Curs practic de limba engleză*. Pentru anul II. Facultatea de tehnologie chimică, Timișoara, [f. e.], 1980, 134 p. multigr. (Institutul politehnic „Traian Vuia” Timișoara).
2656. MANOLESCU, NICOLAE, NICOLAE, NICOLAE I., *Limba și literatura română*. Manual pentru clasa a XII-a. *Compunerea școlară a fost* elaborată de prof. dr. Vasile Teodorescu, iar *Exercițiile de cultivare a limbii* de asist. univ. dr. Elena Berea-Găgeanu, București, EDP, 1980 (pe copertă: 1981), 279 [-280] p.
2657. MARINESCU, ILEANA, SIMION, MAGDALENA, PETRE, ELENA, ȘOȘA, ELISABETA, VASILIU ADRIANA, *Limba română*. Curs practic pentru anul pregătitor. Pentru uzul studenților. Fascicula 1. Partea I: *Lecțiile 1—9*; [Partea a II-a:] *Lecțiile 10—18*. Coordonator: Elisabeta Șoșa, Craiova, RUC, 1981, I: p. 1—256; II: p. 257—625 (Universitatea din Craiova. Facultatea de filologie. Colectivul pentru școlarizarea studenților străini. **Cercetări aplicative asupra limbii române II**. Coordonator: prof. dr. Flora Șuteu).
2658. MARINESCU, RAREȘ, *Manuel de civilisation française. La France contemporaine*, Brașov. [TUBr], 1979, 129 [-130] p. multigr. (Universitatea din Brașov. Catedra de limbi străine) [probleme de limbă la p. 85—101].
2659. MIHALCIUC, MARIA, SCHULLER, PAULA, BERCIU, LUCIA, *Culegere de texte în limba germană*. Pentru Facultatea de planificare și cibernetică economică. Coordonator: Paula Schuller. București, [APASE], 1980, 209 p. multigr. (Academia de studii economice. Facultatea de comerț. Catedra de limbi moderne și corespondență comercială).
2660. MILIN, JIVA, *Limba rusă*. Pentru studenții Facultății de științe economice anii 1 și 2 de studii. Pentru uzul studenților, Timișoara, TUT, 1980, 317 p. multigr. (Universitatea din Timișoara. Facultatea de filologie. Catedra de limbă și literatură rusă).
2661. MODORAN, FILOFTEIA, *Noi precizări cu privire la manualul de gramatică pentru clasa a V-a* [răspuns la articolul lui Ion Popescu din LR, 29, nr. 6, 1980], LR, 30, nr. 1, 1981, 81—83. Vezi BRL, 23, 1980, nr. 2474, 2512, 21, 1979, nr. 2224.

2662. MOISE, ION, *Manual de limba rusă*. Specialitatea ^{artă}, Pitești, [f. e.], 1979, 208 p. multigr. (Institutul de învățămînt superior Pitești. Catedra de limbi moderne).
2663. MOLDOVAN, VICTORIA, *Limba română. Exerciții de fonetică*. Pentru uzul studenților, Cluj-Napoca, [TUCN], 1980 (pe copertă : 1981), 71 p. multigr. (Universitatea „Babeș-Bolyai” Cluj-Napoca. Facultatea de filologie. Colectivul de limba română pentru străini).
2664. MOLDOVAN, VICTORIA, MUREȘANU, ILEANA, OȘIANU, PAULA, POP, LIANA, *Limba română. Manual pentru studenții străini. Anul pregătitor — Semestrul al II-lea. Profil agronomic*, București, [f. e.], 1981, 315 p. multigr. (Ministerul Educației și Învățămîntului).
2665. MOLDOVAN, VICTORIA, MUREȘANU, ILEANA, OȘIANU, PAULA, POP, LIANA, *Manualul de limba română — Profil agronomic — pentru studenții străini din anul pregătitor*, CPLM, 2, 224—228.
2666. MORĂRESCU, ELVIRA, MORĂRESCU, SIMION, *Limba română*. Pentru clasa I. Școli și secții cu limbile de predare ale naționalităților conlocuitoare, București, EDP, 1980, 116 p.
2667. MUNTEANU, ȘTEFAN, *Probleme ale limbii române literare în textul dramatic*. Pentru uzul studenților, Timișoara, TUT, 1981, 64 p. multigr. (Universitatea din Timișoara. Facultatea de filologie).
2668. MURARIU, ELENA, ANGHEL, LAURA, OLTEANU, GEORGETA, *Nouveaux exercices de lexicque et de conversation*, Bacău, [AMIBa], 1979, 64 p. multigr. (Institutul de învățămînt superior Bacău. Secția engleză-franceză).
2669. MUREȘANU, ILEANA, OȘIANU, PAULA, *Manual de limba română pentru străini. Nivel II. Profil agronomic*. [Partea] 1. *Culegere de texte*. [Partea] 2. *Glosar*, [Cluj-Napoca], [TUNC], I: 1979, 277 p. multigr.; II: 1979 (pe copertă : 1980), 66 p. multigr. (Universitatea „Babeș-Bolyai” Cluj-Napoca. Facultatea de filologie).
2670. NASTA, MARGARETA, *Observații asupra relațiilor dintre metodele de însușire a limbii latine și concepția manualelor*, StCl, 20, 1981, 115—117.
2671. NAUM, VICTORIA, *Curs practic de limba italiană*, Iași, [TUI], 1980, XII + 357 p. multigr. (Universitatea „Al. I. Cuza” Iași. Facultatea de filologie).
2672. NEGRICI, EUGEN, *Istoria limbii române literare*, [Craiova], RUC, 1979, 118 p. multigr. (Universitatea din Craiova. Facultatea de filologie istorie).
2673. NEUMANN, ERIKA, *Limba germană. Morfo-sintaxă*, București, [TUB], 1981, 406 p. multigr. (Universitatea din București. Facultatea de limbi și literaturi străine. Secția de limbi germanice. Catedra de germană).
2674. NICOLESCU, ADRIAN, PETRI, LUCREȚIA, SĂULESCU, MONICA, *Culegere de texte pentru cursul practic de limba engleză*. Pentru secția geografie-geologie. Specialitatea B, București, [TUB], 358 [—359] p. multigr. (Universitatea din București. Facultatea de limbi străine).
2675. NICULESCU, ALEXANDRU, [La rubrica : Limba noastră] *Romanistica în Universitate*, RLit, 14, nr. 43, 1981, 8.
2676. OANCEA, ILEANA, *Filologie romanică. Școala geneveză. Prezentare generală și texte alese*. Pentru uzul studenților, Timișoara, TUT, 1980, 115 p. multigr. (Universitatea din Timișoara. Facultatea de filologie. Catedra de limba și literatura română).
2677. OLTEANU, GH. A., PAVNOTESCU, MARIA, *Limba și literatura română*. Manual pentru clasa a XI-a. Capitolul *Compunerea școlară* a fost elaborat de Vasile Teodorescu, București, EDP, 1981, 312 p.
2678. O'NEIL, ROBERT, *Kernel Lesson plus A Post Intermediate Course. Student's Book*, București, [TUB], 1980, 39 p. multigr. (Universitatea din București. Cursurile postuniversitare).
2679. ORLANDEA, LUCIA, POANTĂ, IRINA, *Limba română pentru învățămîntul universitar. Nivelul II*, Cluj-Napoca, [TUCN], 1980, 252 p. multigr. (Universitatea „Babeș-Bolyai” Cluj-Napoca. Facultatea de filologie).
2680. OSMAN-ZAVERA, MARIA, *Curs de limba bulgară contemporană — Morfologia* —, București, TUB, 177 [—178] p. multigr. (Universitatea din București. Facultatea de limbi și literaturi străine. Secția de limbi slave).
2681. OTAȘEVICI, SVETOZAR, *Limba rusă*, [f. e.], 1980, 272 p. multigr. (Ministerul Educației și Învățămîntului. Institutul de educație fizică și sport).

2682. PASAT, MIHAELA, *Culegere de texte și exerciții (în limba franceză)*. Adresată studenților matematicieni, Timișoara, [TUT], 1980, 131 p. multigr. (Universitatea din Timișoara. Facultatea de filologie. Catedra de limbi romanice).
2683. PĂDUREȚ, ILEANA, *Limba franceză pentru uzul studenților*, București, [f. e.], 1980, 272 p. multigr. (Ministerul Educației și Învățămîntului. Institutul de educație fizică și sport).
2684. PETICĂ, MARIA, *Sovremennij russkij literaturnyj jazyk. Morfologija. Limba rusă literară contemporană. (Morfologia)*. Pentru uzul studenților, Galați, [ARUG], 1979 (apărut în 1980), 206 [-207] p. multigr. (Ministerul Educației și Învățămîntului. Universitatea din Galați. Facultatea de învățămînt pedagogic. Catedra de limbi străine).
2685. PETROVICI, ELENA, *Culegere de texte pentru lucrări practice la Limba română*. Pentru studenții Facultății de Îmbunătățiri Funciare, anii I și II, București, [AMIAB], 1980, 153 p. multigr. (Institutul agronomic „N. Bălcescu” București).
2686. PLETER, TIBERIU, *Fonetica și fonologia limbii cehe literare contemporane*, București, [TUB], 1981, 178 [-179] p. multigr. (Universitatea din București. Facultatea de limbi și literaturi străine).
2687. POANTĂ, IRINA, STANCIU, ALINA, URICARIU, LUCIA, *Texte suplimentare pentru însușirea limbii române. Anul pregătitor. Nivelul II*, Cluj-Napoca, [TUCN], 1979, 134 p. multigr. (Universitatea „Babeș-Bolyai” Cluj-Napoca. Facultatea de filologie).
2688. POENARU, VASILE, *Româna pentru dumneavoastră — Romanian for You*. Versiunea engleză de Lia Pop. Seria III. Anul I. *Lecțiile I—IV*, TribRom, 10, nr. 215—218, 1981, 11.
2689. POENARU, VASILE, *Româna pentru dumneavoastră — Romanian for You*. Versiunea engleză de Lia Pop. Seria a II-a. Anul II. *Lecțiile IV—XII*, TribRom, 10, nr. 197—206, 1981, 11.
2690. POGONSCHI, ANA, *Gramatică și compunere*. Manual pentru clasa a III-a a școlilor de ambliopi, București, EDP, 1981, 66 p.
2691. POPESCU, ION, *În legătură cu manualele de gramatică* [răspuns la articolul lui A. Scorobete din LL, 3, 1980], LL, 4, 1981, 628—633. Vezi BRL, 23, 1980, nr. 2483.
2692. POPESCU, ION, *Limba română. Gramatică și noțiuni de fonetică și vocabular*. Manual pentru clasa a VI-a, București, EDP, 1981, 152 p. Vezi BRL, 23, 1980, nr. 2471.
2693. POPESCU, ION, *Limba română. Gramatică și noțiuni de fonetică și de vocabular*. Manual pentru clasa a VII-a București, EDP, [1981], 200 p.
2694. POPESCU, ION, *Limba română. Gramatică și noțiuni de vocabular și de istorie a limbii române*. Manual pentru clasa a VIII-a, București, EDP, 1981, 168 p. Vezi BRL, 23, 1980, nr. 2472.
2695. POPESCU-PAMPU, MIREILLE, *Textes de spécialité [Droit]*, București, TUB, 1980, 183 p. multigr. (Universitatea din București. Facultatea de limbi străine).
2696. PURCEL, ALEXANDRA, MIHALCIUC, MARIA, SCHULLER, PAULA, *Manual de limba germană pentru începători. Deutsche für Anfänger*. Pentru uzul studenților, București, [APASE], 1980, 399 p. multigr. (Academia de studii economice. Catedra de limbi moderne).
2697. REINHEIMER RIPEANU, SANDA, *Fonetică și fonologie romanică*. Manual de lingvistică romanică coordonat de prof. dr. Alexandru Niculescu. Vol. al III-lea, București, [TUB], 1981, 195 [-197] p. multigr. (Universitatea din București. Facultatea de limbi și literaturi străine).
2698. RETINSCHI, SANDA, *Explicații gramaticale pentru cursurile intensive postuniversitare de limba engleză*, București, TUB, 1980, 93 p. multigr. (Universitatea din București. Facultatea de limbi și literaturi străine).
2699. SAMSON, NICOLAS, GAFIȚEANU, D., *Langue française. Grammaire et exercices de français technique*. Pentru uzul studenților, Iași, [f. e.], 1980, 180 [-181] p. multigr. (Institutul politehnic Iași).
2700. SANTHA, JENŐ, *Űj román nyelvkönyv az I. osztályban*, TŰ, 25, nr. 5, 1981, 2.
2701. SAVA, CONSTANTIN, *Culegere de texte slave și slavone*, Suceava, [f. e.], 1980, XIII + 324 p. multigr. (Institutul de învățămînt superior Suceava. Secția de filologie).
2702. SĂTEANU, C., *Semantică lexicală. Introducere în descrierea structurală a limbii române contemporane*, Cluj-Napoca, [TUCN], 1981, 106 p. multigr. (Universitatea „Babeș-Bolyai” Cluj-Napoca. Facultatea de filologie).
2703. SIMU, OCTAVIAN, *Ghid de conversație japonez-român*, București, EST, 1981, 139 [-140] p.

2704. SIMU, OCTAVIAN, *Ghid de conversație român-japonez*, București, EST, 1981, 151 p.
2705. SINGH, SURAJ, BHAM, *Manual de limba hindî. Volumul II (Avansați)*, București, [TUB], 1981, 189 [-191] p. multigr. (Universitatea din București. Facultatea de limbi și literaturi străine. Secția de limbi orientale).
2706. SÎRBU, RICHARD, *Gramatica practică a limbii ruse*. Pentru uzul studenților. Anul II de studiu. Vol. II. *Verbul*, Timișoara. TUT, 1980, 204 p. multigr. (Universitatea din Timișoara. Facultatea de filologie. Catedra de limba și literatura rusă).
2707. STAMATOIU, MARGARETA, *Limba română*. Manual pentru clasa a V-a a școlilor de hipocuză, București, EDP, 1981, 192 p.
2708. STANCIU, CRISTINA MARGARETA, *Übungen zur Syntax*. Pentru uzul studenților, Timișoara, TUT, 1980, 98 p. multigr. (Universitatea din Timișoara. Facultatea de filologie. Catedra de limbi germanice).
2709. STRĂJESCU, JUSTINA, *Curs intensiv de limba franceză*. Pentru Facultatea Tehnologia construcției de mașini, București, [TIPB], 1980, 195 p. multigr. (Institutul politehnic București. Catedra de pedagogie — Limbi străine).
2710. STRĂJESCU, JUSTINA, *Elemente structurale ale manualului de limbă destinat învățămîntului nefilologic — profil tehnic*, CPLM, 2, 81—85.
2711. SZÉKELY, SÁRI, MARUSCEAC, SILVIA, *Orientarea formativ-educativă a manualului de limba străină pentru institutele tehnice*, CPLM, 2, 1—4.
2712. SZILÁGYI, N. SÁNDOR, *Magyar nyelvtan*. Első rész. Tankönyv a pedagógiai liceumok IX—X. osztálya és a filológia történelem szakprofilú liceumok XI. osztálya számára, București, EDP, 1980, 168 p. Vezi și nr. 2744.
2713. ȘTEF, FELICIA, *Sintaxa structurală a limbii vechi grecești*, București, [TUB], 1981, 505 [-507] p. multigr. (Universitatea din București. Facultatea de limbi străine).
2714. ȘTEFĂNESCU-ROMĂNU, CARMEN, *Probleme ale vocabularului englez*. Caiet de seminar pentru secția engleză, specialitatea A și B. Pentru uzul studenților, Timișoara, TUT, 1980, 86 p. multigr. (Universitatea din Timișoara. Facultatea de filologie. Catedra de limbi germanice).
2715. TIMOFTE, ELENA, *Gramatyka*. Dla klasu IV-e, București, EDP, 1981, 162 [-163] p.
2716. TURCU, AURELIA, *Curs practic de lexic*. Pentru anul I specialitatea A și B, Timișoara, TUT, 1980, 106 p. multigr. (Universitatea din Timișoara. Facultatea de filologie. Catedra de limbi romanice și literatură comparată).
2717. ȚAPU, AURA, JEGLINSCHI, VICTOR *Rezmówki. Polsko-rumuńskie*, București, EST, 1981, 209 [-211] p.
2718. ȚENGHEA, MARIA, *Histoire de la langue française — Istoria limbii franceze* (Caiet de seminar), Timișoara, TUT, 1979, 74 p. multigr. (Universitatea din Timișoara. Facultatea de filologie. Catedra de limbi romanice și literatură comparată).
2719. UNGUREANU, CONSTANTĂ, *Manuale de limba și literatura română tot mai bune*, *ÎnvLecTehn*, 29, nr. 5, 1981, 32—33.
2720. UNGUREANU, DOINA, *Culegere de exerciții de semantică*, Craiova, RUC, 1979, 61 p. multigr. (Universitatea din Craiova. Facultatea de filologie).
2721. VÂRLAN, TATIANA, *Compendiu de gramatică română pentru studenții străini*, București, [AMIAB], 1980, 98 p. multigr. (Institutul agronomic „N. Bălcescu” București. Catedra de limbi străine).
2722. VELCIOIU, LUCA, *Gramatika i ščinenija*. Za III Klas, București, EDP, 1981, 97 p.
2723. VLĂDUȚU, ION, *Limba română. Mecanică. Electricitate*. Pentru studenți străini. For Foreign Students. Pour étudiants étrangers. București, [TUB], 1980, 147 [-148] p. multigr. (Ministerul Educației și Învățămîntului. Institutul de învățămînt superior Pitești. Catedra de limba română pentru studenți străini).
2724. WOJCICKI, M. J., RĂDULESCU, EL., *Limba română. Culegere de texte tehnice. Utilaj petrolier*, Ploiești, [f. e.], 1980, 106 p. (Institutul de petrol și gaze).
2725. ZARESCU, EMILIA, CONSTANTINESCU, ELENA, SACHELARIE, ELENA, VĂRZARU, MARIA, *Limba română*. Manual pentru clasa a II-a, București, 1981, 240 p.
2726. * * , *Antologie de texte latine*. Pentru secțiile de limbi romanice. Vol. I. Partea I : *Epoca republicană*. Autori : Florica Mateescu, Janina Vilan Unguru, Maria Țițu-Băluță. Partea a II-a : *Epoca lui Augustus*. Autori : Francisca Băltăceanu, Teodora Popa-Tomescu, Janina Vilan-Unguru, Gabriela Creția, București, [TUB], I : 1978, 299 p. multigr. ; II : 1980, 177 [-178] p. multigr. (Universitatea din București. Facultatea de limbi și literaturi străine. Catedra de limbi clasice și orientale).
2727. * * * *Culegere de texte de specialitate de limba română*. Petru anii I—II. Colectivul de redactare : Lidia Leahu, Galina Semeonova, Elisabeta Revai, Rosemarie Guth,

- Odette Fischer, Angelica Rădulescu, [Timișoara], LIMT, 1980, 232 p. multigr.
(Institutul de medicină din Timișoara. Disciplina de limbi străine).
2728. * * * *Culegere de texte în limba franceză*. Pentru studenții facultăților de finanțe-contabilitate și de contabilitate și economia agrară. Autori : Lelia Băluș, Ioan Petre Cenuse, Gabriela Dijmărescu, Henriette Vrabie, București, [APASE], 1980, 157 p. multigr. (Academia de Studii Economice. Facultatea de comerț. Catedra de limbi moderne).
2729. * * * *Culegere de texte în limba germană pentru secția Economia serviciilor de alimentație publică și turism — Texte für den Deutschunterricht an der Sektion Gaststättenwesen und Fremdenverkehr*. Coordonator : Purcel Alexandra. Autori : Berciu Lucia, Purcel Alexandra, Mihalciuc Maria, Nicolae Dan, București, [APASE], 1980, 120 p. multigr. (Academia de studii economice. Facultatea de comerț).
2730. * * * *Curs de limba rusă. I. Terminologie militară*. [Autori :] Checicheș Laurențiu, Cucu Otilia, Feodot Nicolae, Manea Constantin, Neaga Raisa, Vladimir Iozefina, Vodă Ștefan. Sub redacția : Checicheș Laurențiu, București, EMil, 1979, 600 p.
2731. * * * *Limba franceză*. Culegere de texte de specialitate. Coordonator : George Zagăr. [Autori : Natașa Mureșan și Sorin Brăteanu], București, Serviciul editorial și cinematografic, 1980, 272 p. (Ministerul de Interne. Direcția cadre și învățământ).
2732. * * * *Limba franceză — Curs practic — Volumul II*. Pentru studenții anilor II și III de la Facultatea de comerț — toate secțiile — cursuri de zi, seral, fără frecvență și scutire de frecvență. Manualul a fost elaborat, sub conducerea tovarășului lector Cenuse Ioan Petre, de următorul colectiv : Cenuse Ioan Petre, Bedighian Ohanes, Crăciunescu Ileana, Dipșe Maria, Ivanovici Niculina, Vasiliu Deliana, Lascu Cilianu Corina, București, [APASE], 1978, 327 p. multigr. (Academia de studii economice. Colectivul de limbi moderne).
2733. * * * *Limba franceză*. Manual pentru anul I al facultăților A.S.E. Partea a II-a Colectiv de redacție : Băluș Lelia, Burada-Iacob Doina, Constantinescu (Chiriacescu) Ileana, Dijmărescu Gabriela, Stoicescu Rodica, Vrabie Henriette, București, [APASE], 1980, 231 p. multigr. (Academia de studii economice. Facultatea de comerț).
2734. * * * *Limba română*. (Curs practic). Pentru anul pregătitor. Pentru uzul studenților. Partea I. *Lecția 1—18*. Fascicula 2. *Lecția 19—36*. Autori : C. Căpățină, M. Mangra, C. Văcaru, M. Velican. Coordonator : C. Căpățină. Fascicula 3. *Lecția 37—54*. Autori : Petre Avram, Doina Braeșter, Toma Grigorie, Adrian Mateescu, Maria Mihăilă. Coordonator : Toma Grigorie. Fascicula 4. *Lecția 55—71*. Autori : Mihaela Albu, Ada Iliescu, Paul Nițoiu, Doina Ungureanu. Coordonator : Flora Șuteu, Craiova, RUC, I : 1980, VI + 625 p. multigr. ; 2 : 1980 (apărut 1981), 243 p. multigr. ; 3 : 1981, 209 p. multigr. ; 4 : 1981, 240 p. multigr. (Universitatea din Craiova. Facultatea de filologie. Colectivul pentru școlarizarea studenților străini. *Cercetări aplicative de limba română*. II. Coordonator : Flora Șuteu).
2735. * * * *Limba română*. Pentru studenții străini din anul pregătitor. Fascicolul II. Coordonator : lect. univ. dr. Petru M. Gorcea, Pitești, [f. e.], 1980, 144 p. multigr. (Facultatea de învățământ pedagogic).
2736. * * * *Limba rusă*. Texte economice pentru Facultatea de finanțe-contabilitate. Autori : G. Zil-Rece (coordonator), D. Dragnev, T. Florescu, V. Nichitina, M. Solomon, București, [APASE], 1980, 82 p. multigr. (Academia de studii economice. Facultatea de comerț. Catedra de limbi moderne).
2737. * * * *Manual de limba italiană*. Ediția a II-a revizuită. Coordonator : D. Condrea-Derer, București, [TUB], 1981, 290 p. multigr. (Universitatea din București. Facultatea de limbi străine).
VEZI și nr. 122, 153, 162, 164, 477, 917, 1253, 1257, 1273, 1279, 1285, 1606, 1896, 1916, 1929, 2011, 2118, 2220, 2553.

Recenzii

2738. BUZOIANU, G., Iancu Coleașă : „*Probleme de gramatică română. Întrebări și răspunsuri*”, EDP, 1981, *ÎnvLicTehn*, 29, nr. 8, 1981, 41. Vezi nr. 2611.
2739. DUMITRU, GHERGHINA, Iancu Coleașă, *Probleme de gramatică română. Întrebări și răspunsuri*, București, Editura didactică și pedagogică, 1981, 196 p., LL, 3, 1981, 479—482. Vezi nr. 2611.
2740. GRAUR, AL., [La rubrica : *Limba noastră*] *Vocabularul minimal [al limbii române pentru studenții străini de Maria Iliescu, Valeria Neagu, Carmen Nedelcu, Gabriela Scurtu, Buc., 1981]*, RLit, 14, nr. 25, 1981, 8. Vezi nr. 2645.

2741. MARIN, DINUȚA, *Un manual universitar pentru străini* [Grigore Brâncuș, Adriana Ionescu, Manuela Saramandu, *Limba română contemporană*. Manual pentru studenții străini, II, III, Buc., 1981], *Forum*, **23**, nr. 6, 1981, 86–88. Vezi nr. 2600.
2742. MATEESCU, FLORICA, *O nouă serie de manuale de limba latină* [de clasa a VIII-a, 1978, clasa a IX-a și a X-a, 1979], *StCl*, **20**, 1981, 121–122. Vezi nr. 2630.
2743. MEDAR IONESCU, ELVIRA, *Probleme de gramatică [română. Întrebări și răspunsuri, de Iancu Coleasă, Buc., 1981]*, *RPed*, **30**, nr. 5, 1981, 64. Vezi n. 2611.
2744. MIHÁLKÁ, GYÖRGY, *A dinamikussab nyelvszemlélet* [Szilágyi N. Sándor, *Magyar nyelvtan*, Buc., 1980], *Művelődés*, **34**, nr. 3, 1981, 24–25. Vezi nr. 2712.
2745. MUNTEANU, DAN, Maria Ilescu, Valeria Neagu, Carmen Nedelcu, Gabriela Scurtu, *Vocabularul minimal al limbii române pentru studenții străini*, București, Editura didactică și pedagogică, 1981, *SCL*, **32**, nr. 5, 1981, 547–548. Vezi nr. 2645.
2746. NASTA, MARGARETA, M. Furfmann, E. Hermes, H. Steintal, N. Wilssing, *Nota*, Stuttgart, Klett, 1976, 256 p., *StCl*, **20**, 1981, 175–176.
2747. NASTA, MARGARETA, W. Stosch, G. Richter-Reichhelm, *Grundkurs Latein*, Frankfurt, Diesterweg, 1976, 200 p., *StCl*, **20**, 1981, 176–177.
2748. PANĂ-DINDELEGAN, GABRIELA, *Un nou manual de limba română pentru studenții străini* [Grigore Brâncuș, Adriana Ionescu, Manuela Saramandu, *Limba română contemporană*, Manual pentru studenții străini, II, III, Buc., 1981], *AUBLLR*, **30**, 1981, 129–135. Vezi nr. 2600.
2749. RED., Paul Miclău, Alexandra Cuniță, Teodora Cristea, Olga Galațanu, Janeta Drăghicescu, Daniela Roventza Frumușani, *Introduction à l'étude des langues de spécialité*, Tipografia Universității din București, 1980, 370 p., *AUBLLS*, **29**, nr. 2, 1980, 163. Vezi *BRL*, **23**, 1980, nr. 2341.
2750. SANDU, DOINA, Karl Heinz Bieler (edit.) *Miteinander. Text und Arbeitsbuch für Fortgeschrittene – Deutsch als Fremdsprache*, Max Hueber Verlag, München, 1979, vol. I, 264 p., vol. II, 220 p., *LMS*, **1**, 1981, 164–165 p.
2751. SIMIONESE V., Marin Bucă, Galina Cernikova, *Gramatica practică a limbii ruse* (Editura științifică și enciclopedică, București, 1980, 494 p.), *Forum*, **23**, nr. 2, 1981, 93. Vezi *BRL*, **23**, 1980, nr. 2413.
2752. ȘANDRU, OLTEANU, TUDORA, Domnița Dumitrescu, *Îndreptar pentru traducerea din limba română în limba spaniolă*, Editorial Cienfiteca y Enciclopédica, Bucarest, 1980, 334 pp., *RRL*, **26** nr. 4, 1981, 393–394. Vezi *BRL*, **23**, 1980, nr. 2427.
2753. ȘANDRU OLTEANU, TUDORA, *Un bun îndreptar pentru traducători* [Domnița Dumitrescu, *Îndreptar pentru traducerea din limba română în limba spaniolă*, Buc., 1980], *RLit*, **13**, nr. 52, 1980, 10. Vezi *BRL*, **23**, 1980, nr. 2427. VEZI și nr. 478, 1933, 2275, 2277, 2278, 2281, 2284.

XXVIII. DIVERSE

2754. CARACOSTEA, D., „... Am pus pe primul plan literatura noastră populară” [I], *Manuscriptum*, **12**, nr. 1, 1981, 85–95; „... Limba națională privită ca artă...” [II], nr. 2, 130–138 [convorbiri consemnate de Petre Stroie].
2755. COMĂNESCU, TOMA G., *Alfabetele*, *Filatelia*, **30**, nr. 9, 1981, 7–8, nr. 10, 7.
2756. COSERIU, EUGENIO, „Un homo scientificus pur nu există, din fericeire. Interviu cu prof. ... [consemnat de Nicolae Saramandu], *Cronica*, **16**, nr. 29, 1981, 7.
2757. COTEANU, ION, *Interviul nostru: Academician ... [consemnat de Laura Grünberg]*, *UC*, **23**, nr. 2, 1980, 11.
2758. DELEANU, ION, *Spre un limbaj planetar*, *Tribuna*, **25**, nr. 43, 1981, 1.
2759. DOMINTE, CONSTANTIN, *Dialog despre Esperanto*, *UC*, **23**, nr. 1, 1980, 5.
2760. HANGIU, I., *Ginduri la început de deceniu* [pentru Societatea de Științe Filologice din R.S.R.], *LL*, **7**, nr. 1, 1981, 3.
2761. HAȘ, GHEORGHE, [Dicționar de literaturi străine, Roma, despre limba și literatura română], *Synthesis*, **8**, 1981, 337–338.
2762. IORDAN, IORGU, *Academia Franceză și ... Nichita Stănescu* [pe marginea unui articol de N. Stănescu din *RLit*, **14**, ian. 1981], *RL*, **30**, nr. 5, 1981, 565–566.
2763. IORDAN, IORGU, *Amintiri ...* [de la „Viața românească”], *VR*, **34**, nr. 3, 1981, 5–8.
2764. IORDAN, IORGU, *Cu acad. ... despre lingvistică, poetică, formalizare* [pregătirea pentru tipar a fost asigurată de D. Irimia], *Cronica*, **16**, nr. 36, 1981, 1, 3.
2765. MUNTEANU, ȘTEFAN, *Filologia în contextul culturii moderne*, *FS*, **7**, nr. 8, 1979, 3.

2766. ROSETTI, ALEXANDRU, *Interviul nostru: Academicianul ...* [consemnat de Ileana Mihăilă], UC, **23**, nr. 3, 1980, 8.
2767. SECHEȘAN, GHEORGHE, *Esperanto, o idee ce se impune*, FS, **6**, nr. 10, 1978, 7.
2768. SIMONESCU, DAN, *Un savant italian îndrăgostit de România* [Mario Ruffini], Luceafărul, **24**, nr. 2, 1981, 8, 7; English Version: *Mario Ruffini. An Italian Scholar in Love with Romania*, RomBooks, nr. 2, 1981, 20.
2769. SOFIAN, ADRIANA, [La rubrica: Dialog între colegi; despre dicționarele enciclopedice], LMS, **1**, 1981, 147—150.
2770. THEBAN, LAURENȚIU, *India pentru lingviști*, RLit, **14**, nr. 5, 1981, 24.
2771. VERZA, EMIL, *Sistemul de comunicare la ființele vii* [convorbire consemnată de Ion Văduva-Poenaru], Magazin, **25**, nr. 1244, 1981, 1, 4.
2772. WIVE, REINHARDT, *Esperanto-Klub mit Bibliothek. Sammlung des Temeswares Kollektivs umfasst 450 Bände Eröffnung im September vorgesehen*, NW, **33**, nr. 9978, 23 iun. 1981, 6.
2773. * * * *Limbajul maimușelor*, Albina, **85**, nr. 6, 1980, 4.
VEZI și nr. 117.

Recenzii

2774. ILIESCU, VICTORIA, *Arta de a scrie pentru a fi citit* [Sven Sainderichin, *Ecrire pour être lu*, Paris, 1979], PN, **26**, nr. 6, 1981, 35—36.
2775. LUPU, CONSTANTIN, *Scrierea clară este o artă sau o tehnică?* [Robert Gunning: *The Technique of Clear Writing*, 1971], PN, **26**, nr. 4, 1981, 39, 41.
2776. ȚINCU, BUCUR, *Fresca unei epoci. Memorile lui Sextil Pușcariu* [Buc., 1980], VR, **34**, nr. 1, 1981, 89—91. Vezi BRL, **23**, 1980, nr. 2532.
2777. WALD, LUCIA, Pierre Janton, *Einführung in die Esperantologie*, traducere din franceză de Günther Becker și Maria Becker-Meisberger, Hildesheim — New York, Georg Olms Verlag, 1978, 104 p., SCL, **32**, nr. 1, 1981, 102.

XXIX. ANIVERSĂRI

2778. BENKÖ, SAMU, *Szabó T. Attila jelenléte* [75 de ani], IS, **29**, nr. 1, 1981, 68—70.
2779. JAKÓ, ZSIGMOND, *Szabó T. Attila, 75 éves Rendkívüli tudományos vállalkozásodkhoz mindig rendkívüli magatas kellett*, A Hét, **12**, nr. 3, 1981, 5.
2780. KÁNTOR, LAJOS, *Jelzők helyelt-idézetek Szabó T. Attila 75. születésnapjára*, Utunk, **36**, nr. 3, 1981, 2.
2781. NUSSBÄCHER, BRIGITTE, *Zu Bernhard Capesius 90 Geburtstag*, V.u.K., **31**, nr. 11, 1979, 42.
2782. R[OSETTI], A., *Eugenio Coseriu* [la 60 de ani], RRL, **26**, nr. 3, 1981, 311.
2783. SZILÁGYI, N. SÁNDOR, *Szabó T. Attila hetvenötödék születésnapjára* [la 75 de ani], Művelődés, **34**, nr. 1, 1981, 13—15.
2784. * * * *Em. Condurachi* [la 70 de ani; cu bibliografia lucrărilor], RRI, **20**, nr. 4, 1981, 579—588.
2785. * * * *Sărbătorirea acad. Alexandru Gauri (9 iulie 1980)* [au luat cuvîntul: Gheorghe Mihoc, Ion Coteanu, Paul Miclău, Mioara Avram, B. Cazacu, Em. Vasiliu, Maria, Iliescu, Ion Coja, Mihnea Gheorghiu], AA, **30**, 1981, Anul 114 (1980), 283—298.
2786. * * * *Szabó T. Attila, 75 éven* [convorbiri cu S. Muzsnay Mágda, Kelemen Béla, Nagy Jenő, Zsemlyei János, Maksay Mária, Kósa, Ferenc, B. Gergely Piroška consemnate de S. Muzsnay Mágda], NyIK, **25**, nr. 1, 1981, 123—126.

XXX. IN MEMORIAM

2787. ANGHELESCU, NADIA, *Yves Goldenberg* [1929—1977], SAO, **10**, 1980, 175.
2788. BRÂNCUȘ, GR., *Eqrem Çabej (1908—1980)*, RRL, **26**, nr. 1, 1981, 99—100.
2789. BREBAN, VASILE, *Leontin Ghergariu (1897—1980)*, CL, **26**, nr. 1, 1981, 111.
2790. CÂMPEANU, EUGEN, *Mario Ruffini (1896—1980)*, CL, **26**, nr. 2, 1981, 237.
2791. DJAMU-DIACONIȚĂ, LUCIA, *Eqrem Çabej (1908—1980)*, SCL, **32**, nr. 3, 1981, 317—318.
2792. GÖLNER, CAROL, *Bernhard Capesius (16 ian. 1889 — 8 iulie 1981)*, Transilvania, **10**, nr. 7, 1981, 26.
2793. GUȚU, G., *Teodor Naum (1891—1980)*, StCl, **20**, 1981, 185—186.
2794. IORDAN, IORGU, *Vladimir Robu (1915—1980)*, LR, **30**, nr. 5, 1981, 375—376.
2795. LASCU, NICOLAE, *Prof. Teodor Naum și clasicismul antic*, AMN, **17**, 1980, 913—917.
2796. MIHĂESCU, H., *Eqrem Çabej* [1908—1980], RESEE, **19**, nr. 1, 1981, 172—173.
2797. VRACIU, ARITON, *Petru Caraman* [18 dec. 1898—10 ian. 1980], AUI, **26**, 1980, 136—138.
2798. * * * *In memoriam Bernhard Capesius*, DW, **14**, nr. 708, 1981, 5.

2799. * * * *Literat, Lehrer und Sprachforscher. Zum Ableben von Bernhard Capesius*, NW, 33, nr. 9994, 11 iul, 1981, 3, 4.

ABREVIERI*

AA = *Analele Academiei Republicii Socialiste România*. Seria a IV-a, București, EARSR [30, 1981, Anul 114 (1980)]. **A Hét** = *A Hét*. A szocialista művelődési és nevelési tanács társadalmi – Politikai – Művelődési hetilapja, Bukarest, 1, 1970 [12, nr. 45, 1981]. **A Ist** = *Anale de istorie*. Institutul de studii istorice și social-politice de pe lângă C.C. al P.C.R., București, 1, 1955 [27, nr. 5, 1981]. **Albina** = *Albina*. Fondată de Spiru Haret în 1897. Revistă pentru sate editată de Consiliul Culturii și Educației Socialiste, București, 1, 1897 [85, nr. 10, 1981]. **AlmSe** = *Almanahul Științei* 1982, [București], [f.e.], [1981]. **Amfiteatru** = *Amfiteatru*. Revistă literară și artistică editată de Uniunea Asociațiilor Studenților Comuniști din România, București, 1, 1966 [16, nr. 12, 1981]. **AMIAB** = Atelierul de multiplicare al Institutului agronomic „N. Bălcescu” București. **AMIBa** = Atelierul de multiplicare al Institutului de învățământ superior Bacău. **AMIPCN** = Atelierul de multiplicare al Institutului politehnic din Cluj-Napoca. **AMN** = *Acta Musei Napocensis*. Comitetul de cultură și educație socialistă al județului Cluj. Comitetul Național ICOM. Muzeul de istorie al Transilvaniei, Cluj-Napoca, 1, 1964 [17, 1980]. **AMP** = *Acta Musei Porolissensis*. Muzeul de istorie și artă Zalău, Zalău, 1, 1977 [4, 1980]. **AnICED-A** = vezi nr. 58, 59. **AnICED-B** = vezi nr. 60. **AnLL-Botoșani** = *Anuar*. Liceul de matematică-fizică „A. T. Laurian”, Botoșani [1978–1979 (1980)]. **AnIst Cluj-Napoca** = *Anuarul Institutului de istorie și arheologie Cluj-Napoca*. Academia de Științe Sociale și Politice a Republicii Socialiste România. Universitatea „Babeș-Bolyai” Cluj-Napoca, Cluj-Napoca, EARSR, 1, 1948 [24, 1981]. **AnIst Iași** = *Anuarul Institutului de istorie și arheologie „A. D. Xenopol”*. Academia de Științe Sociale și Politice a Republicii Socialiste România. Universitatea „Al. I. Cuza” Iași, Iași, 1, 1964 [18, 1981]. **AnivCult** = *Aniversări culturale. Prezentări bibliografice*, Biblioteca Centrală de Stat a Republicii Socialiste România, București, 1, 1965 [19, nr. 2, 1981]. **AO** = *Arhivele Oleniei*. Serie nouă. Academia de Științe Sociale și Politice din Republica Socialistă România. Centrul de științe sociale Craiova, București, EARSR, 1, 1981. **APASE** = Atelier poligrafic Academia de studii economice. **Apulum** = *Apulum. Acta Musei Apulensis*. Arheologie – Istorie – Etnografie, Alba Iulia, 1, 1939–1942 [18, 1980]. **AR** = *Actualités roumaines*. Hebdomadaire. Parait en français et anglais, București, 1, 1978 [4, nr. 52, 1981]. **Argeș** = *Argeș*. Revistă social-culturală a Comitetului județean pentru cultură și educație socialistă, editată de ziarul „Secera și ciocanul”, Pitești, 1, 1966 [16, nr. 4, 1981]. **ARUG** = Atelier reprografie Universitatea din Galați. **Astra** = *Astra*. Revistă politică social-culturală a Comitetului de cultură și educație socialistă al județului Brașov, editată de ziarul „Drum nou”, Brașov, 1, 1966 [16, nr. 4, 1981]. **Ateneu** = *Ateneu*. Fondator: George Bacovia. Revistă social-culturală a Comitetului județean de cultură și educație socialistă Bacău, editată de ziarul „Steagul roșu”, Bacău, 1, 1964 [18, nr. 4, 1981]. **AUI** = *Analele Universității București. Istorie*, București, [TUB], 1, 1954 [30, 1981]. **AUBLLR** = vezi nr. 25. **AUBLLS** = vezi nr. 26. **AUC** = vezi nr. 27. **AUI** = vezi nr. 28. **AUT** = vezi nr. 24. **Biblioteca** = *Biblioteca*. Buletin de biblioteconomie. Supliment al revistei „Cântarea României”, București, [nr. 4, 1981]. **Biharea** = *Biharea*. Culegere de studii și materiale de etnografie și artă. Muzeul Țării Crișurilor, Oradea, 1, 1973 [7–8, 1979–1980 (1980)]. **BLA** = *Brașovul literar și artistic*. Prezențe brașovene editate de Comitetul județean de cultură și educație socialistă, Brașov [nr. 4, 1980]. **BN** = *Banatske novine. Društveno-politički nedel'nik*. Izdajni Timiški Županijski Komitet RKP i županijski narodni odbor, Timișoara, 1, 1949 [37, nr. 3690, 27 noi. 1981]. **BO** = *Biserica ortodoxă română*. Buletinul oficial al Patriarhiei Române, București, 1, 1883 [99, nr. 1, 1981]. **BU** = *Biblioteca universității – laborator de muncă intelectuală. Lucrările celui de-al II-lea simpozion din 25–26 noiembrie 1977*. Coordonorator: Ion Stoica, București, BCU, 1979, 483 [–484] p. (Biblioteca Centrală Universitară București). **BUG** = vezi nr. 29. **BulCȘS** = vezi nr. 1995. **BulSȘF** = vezi nr. 61. **BulȘConstr** = *Buletin științific*. Ministerul Educației și Învățământului. Institutul de construcții București, București, 1, 1961 [22, nr. 3–4, 1979]. **BulȘT Pitești** = *Buletin științific al Facultății de învățământ pedagogic*, Pitești, 1977 (Ministerul Educației și Învățământului. Institutul de învățământ superior Pitești). **BulȘtSSEF** = *Buletinul științific al Societății studențești de etnografie și folclor*. Vol. I. *Lucrările prezentate la cel de-al XIII-lea colocviu național, Baia Mare, 9–11 noiembrie 1979*. Redactor de volum: lector univ. dr. I. Chiș Șter, Baia Mare, [f.e.], 1981, 141 [–142] p. (Uniunea Asociațiilor Studenților Comuniști din România) [vezi BRL, 22, 1979, abrevierea BulȘTSSF]. **Carpica** = *Carpica*. Publicație a Muzeului de istorie și artă Bacău, Bacău, 1, 1967 [12, 1980]. **CereLLS** = vezi nr. 2559. **Cinema** = *Cinema*. Revistă a Consiliului Culturii și Educației Socia-

* Parantezele drepte la publicațiile periodice și seriale indică ultimele numere fișate.

liste, București, 1, 1962 [19, nr. 12, 1981]. **CL** = vezi nr. 31. **CLTA** = vezi nr. 30. **C. Negruzzi** = *Constantin Negruzzi interpretat de...* Antologie, prefată, tabel cronologic și bibliografie selectivă de Ana Maria Boariu, București, EE, 1981, 302 [—304] p. (**Biblioteca critică**). **CNSI** = vezi nr. 75. **Contemporanul** = *Contemporanul*. Săptămânal al Consiliului Culturii și Educației Socialiste, București, [nr. 52, 1981]. **ConCom** = *Convingeri comuniste*. Revistă a C.U.A.S.C. din C.U. București, București, [nr. 4, 1981]. **ConvLit** = *Convorbiri literare*. Revistă literară fondată de Societatea „Junimea” din Iași la 1 martie 1867, editată de Uniunea Scriitorilor din Republica Socialistă România, Iași, 1, 1970 [nr. 12, 1981]. **CPLM** = vezi nr. 2564. **CR** = Cartea românească [editură]. **CREL** = *Cahiers roumains d'études littéraires*, Bucarest, Éditions Univers, 1, 1973 [8, nr. 2, 1981]. **CRMS** = vezi nr. 2270. **CRom** = *Cintarea României*. Revistă editată de Consiliul Culturii și Educației Socialiste, București, 1 (33), 1980 [2, nr. 12, 1981]. **Cronica** = *Cronica*. Săptămânal politic-social-cultural editat de Comitetul județean pentru cultură și educație socialistă Iași, Iași, 1, 1966 [16, nr. 52, 1981]. **CSP** = vezi nr. 74. **Cutezătorii** = *Cutezătorii*. Revistă săptămânală editată de Consiliul Național al Organizației Pionierilor, București, 1, 1967 [15, nr. 45, 1981]. **Danubius** = *Danubius*. Muzeul județean de istorie Galați, Galați, 1, 1967 [5, 1981]. **Dialog** = *Dialog*. Revistă editată de Consiliul U.A.S.C. din Universitatea „Al. I. Cuza” — Iași, Iași, 1, 1971 [11, nr. 3—4, 1981]. **Dolgozó nő** = *Dolgozó nő*. Társadalmi-politikai és kulturális folyóirat. Kiadja Románia Szocialista Köztársaság Országos Nőtanácsa, Cluj-Napoca, 1, 1954 [37, nr. 10, 1981]. **DRKG** = vezi nr. 1849, 1850. **Drobeta**. Muzeul Regiunii Porților de Fier. Sub redacția unui colectiv coordonat de Mișu Davidescu, Drobeta — Turnu Severin, 1, 1974 [4, 1980]. **DW** = *Die Woche*. Organ der Kreiskomitees der RKP und des Kreisvolksrates Sibiu, Sibiu, 1, 1968 [14, nr. 728, 1981]. **EA** = Editura Academiei. **EAI** = Editura Albatros. **EARSR** = Editura Academiei Republicii Socialiste România. **Echinox** = *Echinox*. Revistă studențească de cultură editată de Consiliul U.A.S.C. Universitatea „Babeș-Bolyai” Cluj-Napoca, Cluj-Napoca, 1, 1967 [13, nr. 6—7, 1981]. **EDP** = Editura didactică și pedagogică. **EE** = Editura Eminescu. **EIC** = Editura Ion Creangă. **EJ** = Editura Junimea. **EK** = Editura Kriterion. **EL** = Editura Litera. **Előre** = *Előre*. A Szocialista Demokracia és Egység Frontja Országos Tanácsának napilapja, Bukarest, 1, 1947 [33, nr. 10,605, 31 dec. 1981]. **EM** = Editura Minerva. **EMed** = Editura medicală. **EMil** = Editura militară. **EP** = Editura politică. **Era socialistă** = *Era socialistă*. Revistă teoretică și social-politică a Comitetului Central al Partidului Comunist Român, București, 1, 1929 [61, nr. 24, 1981]. **EST** = Editura sport-turism. **EȘE** = Editura științifică și enciclopedică. **ET** = Editura tehnică. **Élbyz** = *Études byzantines et postbyzantines*. I. Publiées par les soins de Eugen Stănescu et Nicolae Șerban Tanașoca, București, EARSR, 1979, 309 [—311] p. (Académie des Sciences Sociales et Politiques. Institut d'études sud-est européennes). **ÉtCon** = vezi nr. 1932. **EU** = Editura Univers. **Familia** = *Familia*. Revistă de cultură, Oradea, 1, 1965 [17, nr. 12, 1981]. **Femeia** = *Femeia*. Revistă editată de Consiliul Național al Femeilor, București, 1, 1948 [34, nr. 12, 1981]. **Filatelia** = *Filatelia*. Organ al Asociației Filateliștilor din Republica Socialistă România, București, 1, 1952 [30, nr. 11, 1981]. **Flacăra** = *Flacăra*. Săptămânal editat de Frontul Democrației și Unității Socialiste, București, 1, 1952 [30, nr. 52—53, 1981]. **Forum** = *Forum*. Revista învățămîntului superior. Publicație lunară editată de Ministerul Educației și Învățămîntului, București, 1, 1959 [23, nr. 12, 1981]. **FS** = *Forum studențesc*. Revistă a U.A.S.C. din Centrul universitar Timișoara, Timișoara, 1, 1973 [9, nr. 7, 1981]. **FVL** = vezi nr. 32. **GB** = *Glasul bisericii*. Revista oficială a Sfintei Mitropolii a Ungrovlahiei, București, 1, 1942 [40, nr. 1—2, 1981]. **Geneze** = *Geneze*. Supliment politic-social al ziarului „Cronica săptămăreană”, Satu Mare, 1980. **GS** = *Gînduri studențești*. Organ al Consiliului Uniunii Asociațiilor Studenților Comuniști din Centrul universitar Tirgu Mureș, Tirgu Mureș, 1, 1976 [6 (=7), nr. 2, 1981]. **Heliade Rădulescu** = *I. Heliade Rădulescu interpretat de...* Studiu, antologie, tabel cronologic și bibliografie de Paul Cornea, București, EE, 1980, 279 [—280] p. (**Biblioteca critică**). **Hierasus** = *Hierasus*. *Anuar 1978*. Comunicări prezentate la sesiunea științifică organizată de muzeu la 25 martie 1978, Botoșani, 1, 1979 (Comitetul județean de cultură și educație socialistă Botoșani. Muzeul județean). **IB** = *Informația Bucureștilui*. Ziar al Comitetului Municipal București al P.C.R. și al Consiliului Popular al Municipiului București, București, 1, 1953 [29, nr. 8783, 31 dec. 1981]. **Iffűmunkás** = *Iffűmunkás*. A kisz központi bizottságának hetilapja. Alapítási év. 1922, București, 1, 1956 [25, nr. 45, 1981]. **IPSC** = vezi nr. 78. **IS** = *Igaz szó*. Romania Szocialista Köztársaság Írószövetségének havi folyóirata, Cluj-Napoca, 1, 1953 [29, nr. 10, 1981]. **İnvățămîntul liceal și tehnic profesional. Revistă editată de Ministerul Educației și Învățămîntului, București, 1, 1963 [29, nr. 10, 1981]. **KarpRund** = *Karpaten Rundschau*. Wochenschrift für Gesellschaft — Politik — Kultur, Brașov, 1, 1978 [14, nr. 52, 1981]. **KK** = Kriterion Könyvkiadó. **Korunk** = *Korunk*. A Szocialista Művelődési és Nevelési Tanács folyóirata, Cluj-Napoca, 1, 1942 [40, nr. 9, 1981]. **KV** = Kriterion Verlag. **KŽ** = *Književni život*. Časopis Saveta književnika Socijalističke Republike Rumunije, Timișoara, 1, 1968 [14, nr. 1, 1981]. **Lat.** = vezi nr. 1722. **LCTMT** = *Lectura clasicilor și teoria***

modernă a textului. *Centenar Tudor Arghezi. Colocvii de critică ale revistei „Transilvania”*. Ediția a IV-a [Sibiu, 22—24 mai 1980], Sibiu, 1980, 180 p. (Comitetul județean de cultură și educație socialistă. Revista „Transilvania”. Asociația scriitorilor Sibiu). **LIMT** = Litografia Institutului de medicină din Timișoara. **LL** = vezi nr. 62. **LLR** = vezi nr. 34. **LMO** = vezi nr. 2560. **LMȘ** = vezi nr. 2561. **LMT** = vezi nr. 378. **LR** = vezi nr. 33. **Luceafărul** = *Luceafărul*. Săptămânal editat de Uniunea Scriitorilor din Republica Socialistă România, București, 1, 1958 [24, nr. 52, 1981]. **Lumea** = *Lumea*. Săptămânal de politică externă, București 1, 1963 [14, nr. 52, 1981]. **MA** = *Mitropolia Ardealului*. Revista oficială a Arhiepiscopiei Ortodoxe Române de la Alba Iulia și Sibiu, a Arhiepiscopiei Vadului, Feleacului și Clujului și a Episcopiei Oradiei, Sibiu, 1, 1956 [26, nr. 7—9, 1981]. **Magazin** = *Magazin*. Revistă săptămânală editată de Frontul Democrației și Unității Socialiste, București, 1, 1959 [25, nr. 1264, 1981]. **Manuscriptum** = *Manuscriptum*. Revistă trimestrială editată de Muzeul literaturii române, București, 1, 1970 [12, nr. 4, 1981]. **MB** = *Mitropolia Banatului*. Revista oficială a Arhiepiscopiei Timișoarei și Caransebeșului și a Episcopiei Aradului, Timișoara, 1, 1951 [31, nr. 10—12, 1981]. **ME** = *Trepte vechi și noi de istorie, cultură și viață bisericească în Eparhia Oradiei. Mărturii, evocări*. Lucrarea s-a publicat sub directa îndrumare a Prea Sfinței Sale Dr. Vasile Coman, Episcopul Oradiei. Coordonatori: Traian Blajovici, Augustin Lucian, Teodor Savu, Gheorghe Lițiu, [Oradea], Editura Episcopiei Ortodoxe Române a Oradiei, 1980, 478 [—480]p. (Episcopia Ortodoxă Română a Oradiei). **MI** = *Magazin istoric*. Revistă de cultură istorică, București, 1, 1967 [15, nr. 12, 1981]. **MITL** = vezi nr. 1522. **MMS** = *Mitropolia Moldovei și Sucevei*. Revista oficială a Arhiepiscopiei Iașilor și a Episcopiei Romanului și Hușilor, Iași, 1, 1924 [56, nr. 10—12, 1980]. **MO** = *Mitropolia Olteniei*. Revista oficială a Arhiepiscopiei Râmnicului și Argeșului, Craiova, 1, 1948 [33, nr. 4—6, 1981]. **Mousaios** = *Mousaios*. Studii și cercetări de istorie locală. Muzeul județean Buzău, II, [Buzău], [f.e.], 1978, 140 p. **MSSFLA** = *Memoriile Secției de științe filologice, literatură și arte*. Seria IV. Tomul II. 1979—1980, București, EARSR, 1981, 244 p. (Academia Republicii Socialiste România). **MTT** = *Művelődéstörténeti tanulmányok*. Szerkesztette: Csetri Elek, Jakó Zsigmond, Sipos Sándor és Tonk Sándor, Bukarest, KK, 1980, 335 p. *Művelődés = Művelődés*. A megéneklünk, România Országos Fesztivál folyóirata. Kradja a Szocialista Művelődési és Nevelési Tanács, 1, 1948 [34, nr. 10, 1981]. **NBZ** = *Neue Banater Zeitung*. Organ des Kreiskomitees der R.K.P. und des Kreisvolkrates Temesch, Temeswar, 1, 1957 [25, nr. 5903, 30 nov. 1981]. **NL** = *Neue Literatur*. Zeitschrift des Schriftstellerverbandes der Sozialistischen Republik Rumänien, Bukarest, 1, 1950 [32, nr. 11, 1981]. **NT** = vezi nr. 2097. **NW** = *Neuer Weg*. Tageszeitung des Landesrates der Front der Sozialistisches Demokratie und Einheit, Bukarest, 1, 1949 [33, nr. 10142, 31 dec. 1981]. **NyIK** = vezi nr. 35. **Orizont** = *Orizont*. Săptămânal politico-social și literar-artistic editat de Uniunea Scriitorilor din R.S.R. și Comitetul județean de cultură și educație socialistă Timiș, Timișoara, 1, 1951 [32, nr. 52, 1981]. **Ortodoxia** = *Ortodoxia*. Revista Patriarhiei Române, București, 1, 1959 [33, nr. 1, 1981]. **OS** = *Opinia studențească*. Revistă editată de Consiliul U.A.S.C. din C.U. Iași, Iași, 1, 1974 [8, nr. 6, 1981]. **Pentru patrie** = *Pentru patrie*. Revistă ilustrată editată de Ministerul de Interne, București, 1, 1950 [nr. 12, 1981]. **Peuce** = *Peuce*. II. *Studii și comunicări de istorie, etnografie și muzeologie*, Tulcea, 1971. Vol. IV. *Studii și comunicări de istorie și arheologie*, Tulcea, 1973—1975; Vol. VI. *Studii și comunicări de etnografie și muzeologie, susținute la cel de-al doilea colocviu, Tulcea, 2—5 iunie 1974*, Tulcea, 1977; Vol. VIII. *Rapoarte asupra cercetărilor de arheologie, numismatică și istorie, 1966—1979*, Tulcea, 1980 (muzeul „Delta Dunării” Tulcea). **PID** = *Probleme de informare și documentare*. Consiliul Național pentru Știință și Tehnologie. Institutul Central de Informare și Documentare, București, 1, 1967 [15, nr. 4, 1981]. **PMD** = *Principii metodico-didactice*, Slobozia, [f.e.], 1980, 224 p. (Inspectoratul școlar al județului Ialomița. Casa corpului didactic). **PMP** = vezi nr. 2562. **PN** = *Presa noastră*. Revistă editată de Consiliul Ziariștilor din cadrul Uniunii Sindicatelor din Presă, Poligrafie și Edituri din Republica Socialistă România, București, 1, 1955 [26, nr. 12, 1981]. **Pontica** = *Pontica*. Muzeul de istorie naturală și arheologie Constanța, Constanța, 1, 1968 [13, 1980]. **Potaissa** = *Potaissa*. *Studii și comunicări*. 2, Turda, 1980 (Comitetul de cultură și educație socialistă al municipiului Turda. Muzeul de istorie). **PredC I—IV** = *Predarea la clasele I—IV*. [Vol.] 1—2, București, [f.e.], 1 : 1973, 160 p. ; 2 : 1980, 260 p. (Institutul central de perfecționare a personalului didactic. Biblioteca centrală pedagogică. **Modernizarea învățământului**, XIII). **PredLRS** = vezi nr. 2273. **PredLS** = vezi nr. 2563. **RA** = *Revista arhivelor*. Direcția Generală a Arhivelor Statului din Republica Socialistă România, București, 1, 1924 [58, vol. 43, nr. 4, 1981]. **Ramuri** = *Ramuri*. Revistă lunară editată de Comitetul de cultură și educație socialistă al județului Dolj, Craiova, 1, 1964 [18, nr. 12, 1981]. **Ramuri 1905—1980** = *Ramuri 1905—1980*. Volum jubiliar editat cu prilejul împlinirii a 75 de ani de la apariția primului număr al revistei. Redactor responsabil: Marin Screscu, [Craiova], [f.e.],

[1981]. **RE** = *Revista economică*. Consiliul Suprem al Dezvoltării Economice și Sociale -- Institutul Central de Cercetări Economice, București, 1, 1975 [nr. 52, 1981]. **REF** = *Revista de etnografie și folclor*, București EARSR, 1, 1955 [26, nr. 2, 1981]. **RESEE** = vezi nr. 36. **RevUNESCO** = *Revista Comisiei Naționale pentru UNESCO*, București, 1, 1959 [22, nr. 3-4, 1980]. **RF** = *Revista de filozofie*. Apare sub egida Secției de filozofie și logică a Academiei de Științe Sociale și Politice, București, 1, 1954 [28, nr. 6, 1981]. **RI** = *Revista de istorie*. Academia de Științe Sociale și Politice a Republicii Socialiste România. Secția de istorie și arheologie, București, 1, 1948 [34, nr. 12, 1981]. **RITL** = *Revista de istorie și teorie literară*. Academia de Științe Sociale și Politice a Republicii Socialiste România. Institutul de istorie și teorie literară „George Călinescu”, București, 1, 1952 [30, nr. 4, 1981]. **Rlib** = *România liberă*. Cotidianul Consiliului Național al Frontului Democrației și Unității Socialiste, București, 1, 1944 [39, nr. 11 562, 31 dec. 1981]. **RLit** = *România literară*. Săptămânal editat de Uniunea Scriitorilor din Republica Socialistă România, București, 1, 1968 [14, nr. 52, 1981]. **RMM** = *Revista muzeelor și monumentelor*. [Seria] *Muzee*. Consiliul Culturii și Educației Socialiste, București, 1, 1964 [18, nr. 9, 1981]. **RMMMMON** = *Revista muzeelor și monumentelor. Seria Monumente istorice*, București 1, 1932 [50, nr. 1, 1981]. **RN** = *Revista noastră*. Publicație a elevilor Liceului „Unirea” din Focșani, fondată în 1912 (Serie nouă din 1972), Focșani, 1, 1972 [10, nr. 73-74-75 1981]. **RomBooks** = vezi nr. 79. **Roum** = *Roumanie d'aujourd'hui*. Publication mensuelle paraissant en français, anglais, allemand et espagnol, Bucarest, [nr. 12, 1981]. **RP** = *România pitorească*. Revistă lunară editată de Ministerul Turismului, București, 1, 1972 [nr. 12, 1981]. **RPed** = *Revista de pedagogie*. Organ al Institutului de științe pedagogice, București, 1, 1952 [30, nr. 11, 1981]. **RPsih** = *Revista de psihologie*. Academia de Științe Sociale și Politice a Republicii Socialiste România, București, EARSR, 1, 1955 [27, nr. 3, 1981]. **RR** = *Revue roumaine*. Publication mensuelle de culture. Paraît et français, allemand, anglais et russe, Bucarest, 1, 1947 [35, nr. 12, 1981]. **RRG-Géogr** = *Revue roumaine de géologie, géophysique et géographie. Géographie*, București, EARSR, 1, 1957 [25, nr. 1, 1981]. **RRH** = *Revue roumaine d'histoire*. Académie des Sciences Sociales et Politiques, București, EARSR, 1, 1962 [20, nr. 4, 1981]. **RRL** = vezi nr. 37. **RRMPA** = *Revue roumaine de mathématique pure et appliquée*. București, EARSR, 1, 1956 [26, nr. 10, 1981]. **RSSPh** = *Revue roumaine des sciences sociales. Série de philosophie et logique*. Académie des Sciences Sociales et Politiques de la République Socialiste de Roumanie, București, EARSR, 1, 1957 [25, nr. 4, 1981]. **RSSPs** = *Revue roumaine des sciences sociales. Série de psychologie*. Académie des Sciences Sociales et Politiques de la République Socialiste de Roumanie, București, EARSR, 1, 1957 [25, nr. 2, 1981]. **RTȘ** = *Radioteleșcoală*. Culegere editată de „Revista de pedagogie”, București, 1, 1974 [nr. 5-6, 1980]. **RUC** = *Reprografia Universității din Craiova*. **RUG** = *Reprografia Universității din Galați*. **SAO** = *Studia et acta orientalia*. Recueil publié par Asociația de Studii Orientale din R. S. România, București, 1, 1962 [10, 1980] (Asociația roumaine d'études orientales). **Săptămîna** = *Săptămîna culturală a capitalei*. Revistă editată de Comitetul pentru cultură și educație socialistă al municipiului București, București, 1, 1970 [nr. 577, 1981]. **SCD** = *Studii și cercetări de documentare. Educație - Învățămînt*. Ministerul Educației și Învățămîntului. Oficial de informare documentară pentru învățămînt, București, 1, 1959 [23, nr. 3-4, 1981]. **SCEIC** = *Studii și comunicări de etnografie-istorie*, Caransebeș, III, 1979 (Comitetul județean pentru cultură și educație socialistă Caraș-Severin. Muzeul județean de etnografie și istorie locală Caransebeș). **SC-Focșani** = *Studii și comunicări*. Focșani, 1, 1978 2, 1979, 3, 1980 (Complexul muzeal al județului Vrancea). **SCGeogr** = *Studii și cercetări de geologie, geofizică, geografie. Geografie*, București, EARSR, 1, 1954 [28, 1981]. **SCIAP** = *Studii și cercetări de istoria artei. Seria artă plastică*, București, 1, 1954 [28, 1981]. **SCIEG** = *Studii și comunicări de istorie și etnografie*. Complexul muzeal Golești, Golești-Argeș, 2, 1978, 3, 1980. **Știința** = *Știința*. Organ al Comitetului Central al Partidului Comunist Român, București, 1, 1931 [51, nr. 12241, 31 dec. 1981]. **SCJ** = *Studii și cercetări juridice*. Academia de Științe Sociale și Politice a Republicii Socialiste România, București, 1, 1956 [26, nr. 4, 1981]. **SCL** = vezi nr. 39. **ScTin** = *Știința tineretului*. Organ central al Uniunii Tineretului Comunist, București, 1, 1945 [37, nr. 10139, 31 dec. 1981]. **Sec 20** = *Secolul 20*. Revistă de literatură universală editată de Uniunea Scriitorilor din Republica Socialistă România, București, [nr. 1-2-3, 1981]. **Sem** = vezi nr. 379. **SémRoum** = vezi nr. 1203. **SLU** = *Studii de literatură universală*, București, 21, 1981 (Societatea de Științe Filologice din Republica Socialistă România). **SO** = vezi nr. 1612. **SR** = *Scrisul românesc* [editură]. **ST** = *Studii teologice*. Revista institutelor teologice din Patriarhia Română, București, 1, 1949 [33, nr. 4, 1981]. **StCl** = vezi nr. 1724. **Steaua** = *Steaua*. Revistă a Uniunii Scriitorilor. Literatură. Artă. Cultură. Cluj-Napoca, 1, 1950 [32, nr. 12, 1981]. **StUBB** = vezi nr. 38. **StUBBHist** = *Studia Universitatis Babeș-Bolyai. Historia*, Cluj-Napoca, 1, 1956 [26, nr. 1, 1981]. **Synthesis** = *Synthesis. Littérature. Histoire. Arts*. Bulletin du Comité National de Littérature comparée de la République

Socialiste de Roumanie. Académie des Sciences Sociales et Politiques, Bucarest, EARSR, 1, 1974 [8, 1981]. **SA** = *Școala Argeșului* (Culegere de material metodic și de cercetare științifică), Pitești, 1978. Inspectoratul școlar județean Argeș — Sindicatul învățământului. Casa corului didactic, **SB** = *Școala birlădeană*. Numărul 8. Editat de Comitetul sindicatului învățământ — Municipiul Birlad — județul Vaslui. Alcătuit și îngrijit de prof. Gruia Novac. Birlad, [f.e.], 1980. **SM** = *Școala Mehedințului*. Inspectoratul școlar județean. Comitetul sindicatului învățământ. Casa corpului didactic Mehedinți, Drobeta — Turnu Severin, [6–7, 1981]. **SS** = *Școala sătmăreană*. Culegere de studii metodice-didactice, de cercetare științifică și creații literar-artistice, [Satu Mare]. [f.e.], 1978, 1979, 1980. (Inspectoratul școlar județean. Comitetul sindicatului învățământ. Casa județeană a personalului didactic Satu Mare). **ȘTehn** = *Știință și tehnică*. Revistă lunară editată de Comitetul Central al Uniunii Tineretului Comunist, București, 1, 1950 [32, nr. 12, 1981]. **TB** = vezi nr. 566. **Teatrul** = *Teatrul*. Revistă lunară editată de Consiliul Culturii și Educației Socialiste și de Uniunea Scriitorilor din Republica Socialistă România, București, 1, 1956 [26, nr. 12, 1981]. **Terra** = *Revista Ocrotirea mediului înconjurător*. *Natura*, *Terra*. Subtitlul *Terra*. Societatea de Științe Geografice din Republica Socialistă România, București, 1, 1969 [13, nr. 3, 1981]. **TICB** = Tipografia Institutului de construcții București. **TIMFB** = Tipografia Institutului de medicină și farmacie București. **TIPB** = Tipografia Institutului politehnic București. **TLSC** = vezi nr. 1523. **TMPLA**, I–II = vezi nr. 2565. **Tomis** = *Tomis*. Revistă a Comitetului județean de cultură și educație socialistă Constanța. Editată de ziarul „Dobrogea nouă”, Constanța, 1, 1966 [16, nr. 4, 1981]. **Transilvania** = *Transilvania*. Revistă politică, social-culturală și literară. Serie nouă. Editată de Comitetul județean de cultură și educație socialistă, Sibiu, 1, 1972 [10, nr. 12, 1981]. **TribHom** = *Tribuna României*. Revistă editată de Asociația „România”, București, 1, 1972 [10, nr. 219, 1981]. **TribȘe** = *Tribuna școlii*. Revistă editată de Ministerul Educației și Învățământului și Uniunea Sindicatelor din Învățământ, Știință și Cultură, București, 1, 1971 [11, nr. 234, 1981]. **Tribuna** = *Tribuna*. Săptăminal de cultură editat de Consiliul Culturii și Educației Socialiste. Director fondator: Ioan Slavici (1884), Cluj-Napoca, 1, 1957 [25, nr. 53, 1981]. **TŰ** = *Tanügyi Újság*. Kiadja a Hevelés Oktatásügyi Minisztérium és az Oktatási Tudományos és Művelődési Szakaszervezetek Szövetsége, România SZK, București, 1, 1956 [25, nr. 11, 1981]. **TUB** = Tipografia Universității din București. **TUBr** = Tipografia Universității din Brașov. **TUC** = Tipografia Universității din Craiova. **TUCN** = Tipografia Universității din Cluj-Napoca. **TUG** = Tipografia Universității din Galați. **TUI** = Tipografia Universității din Iași. **TUT** = Tipografia Universității din Timișoara. **TVM** = *Trecut și viitor în medicină*. Studii și note. Sub redacția dr. G. Brătescu, București, EMed, 1981, 793 [–795] p. **UC** = *Universitatea comunistă*. Revistă a Consiliului Uniunii Asociațiilor Studenților Comuniști din Universitatea București, București, 1, 1956 [24, nr. 2, 1981]. **Űj Élet** = *Űj Élet*. A Szocialista Demokrácia és Egység Frontja Országos Tanácsának képeslapja, Tîrgu-Mureș, 1, 1958 [24, nr. 20, 1981]. **Utunk** = *Utunk*. România Szocialista Köztársaság írószövetségének lapja, Kolozsvár-Napoca, 1, 1946 [36, nr. 44, 189]. **Vatra** = *Vatra*. Revistă editată de Uniunea Scriitorilor din R. S. România și Comitetul de cultură și educație socialistă al județului Mureș. Literar, social-cultural. Serie nouă. Directori fondatori: I. Slavici, I. L. Caragiale, G. Coșbuc (1894), Tîrgu-Mureș, 1, 1971 [11, nr. 12, 1981]. **Vin Pesc** = *Vinătorul și pescarul sportiv*. Revista Asociației Generale a Vinătorilor și Pescarilor Sportivi, București, 1, 1946 [32, nr. 8, 1981]. **VM** = *Viața militară*. Revistă ilustrată de literatură și artă editată de Ministerul Apărării Naționale. Consiliul Politic Superior, București, 1, 1947 [34, nr. 10, 1981]. **VN** = *Veac nou*. Revistă editată de Comitetul Național pentru Promovarea Prieteniei și Colaborării cu alte Popoare, București, 1, 1946 [37, nr. 12, 1981]. **VP** = *Viața Politehnicii*, Revistă a C.U.A.S.C. din Institutul politehnic „Gheorghe Asachi” — Iași, Iași, 1, 1956 [26, nr. 106, 1981]. **VR** = *Viața românească*. Revistă editată de Uniunea Scriitorilor, București, 1, 1948 [34, nr. 12, 1981]. **VSt** = *Viața studențească*. Revistă a Uniunii Asociațiilor Studenților Comuniști din România, București, 1, 1956 [25, nr. 52, 1981]. **V.u.K.** = Volk und Kultur. Zeitschrift des Landesfestivals „Cîntarea României”. Herausgegeben von Rat für Kultur und Sozialistische Erziehung, București, 1, 1948 [33, nr. 9, 1981]. **Ziridava** = *Ziridava*. Muzeul județean Arad, Arad, 1, 1967 [12, 1980].

INDICE ALFABETIC AL BIBLIOGRAFIEI

1. AUTORI*

A

- Abajiu, Nicolae** 2614
Achim, Silviu 484, 800
Agrigoroaiei, Valentina [1936], [2293]
Aioanei, Dumitru 2637
Albai, Domnica 1559
Albu, Corneliu 485
Albu, Mihaela 2734
Albu, Rodica 2294
Aldea, Florian 451
Aldea, O. 1963
Aldea, Victor 1101
Alecsandri, Vasile [563], 801, [825], [903], [1395], [1432], [1532]
Alecu, Viorel 2147
Alexa, T. 1524
Alexandrescu, Ecaterina 2148
Alexandrescu, Grigore [1423]
Alexandru, Anca Ileana 565, [576]
Alexandru, Domnița 1246, 1257
Alexandru, Florea 768, [777]
Alexandru, Ioan 486, [1492]
Alexandru, Julieta 2149
Alexandru, Mihaela 2295
Alexe, Maria 1871, 2590
Alexe, Marin [1009]
Alexeev, Ileana 1257
Al. G. 1102
Alicu, Grațiana 802
Almosnino, Eleonora 1304
Alucăi, Aurora 1, [19]
Amacker, René [1934]
Amzulescu, Al. I. 1364
A.N. 1103
Anca, Gheorghe 316
Andersen, Françoise [2139]
Anderson, John M. 192
André, Jacques [1734]
Andrescu, Florica 2149
Andrescu, Gabriel 193, 422, 1365, 1366, 1367
Andrescu, Ludmila 1263
Andrescu, Ștefan 1633
Andriescu, Al. [684], [707], [969], [978], [1001]
Andronache, Nicolae 2150
Andronic, Octavian 1582
Angelescu, Gabriel 93, 1368, 1369
Angelescu, Sabina 1561, 1574, 1588, 1590, 1599, 1603
Angello, Giuseppe [1726]
Angelov, Bonju St. [1999]
Anghel, Dumitru 2151
Anghel, Ilie 1104, 1105
Anghel, Ioana 1305
Anghel, Laura 2668
Anghel, Petre D. 1525, 2152, 2153
Anghel, Stela 2154
Anghel-Jelescu, Constanța 2296
Angelescu, Mircea 957, 958, 1370, 2125
Angelescu, Nadia 194, 380, 1868, 2126, 2127, 2130, 2787
Anoca, Dragomir 2155
Anton, Monica Maria 487, 803
Antonescu, Nae 1526
Antonovici Clement 1371, 2270, [2281]
Anușei, Mihai [1321]
A.P. 1527
Apel-Muller, Michel [385]
Apostol, Gelu 2
Apostol, J. 2430
Apreatesei, Cezar 107, 2297
Apuleius, Lucius [1756]
Aramă, Lucia-Delia 488
Aramon i Serra, R. [64]
Arbore, Virginia 1106
Arceus Ulibarrena, Juana Mary [1951]
Ardelean, Liliana 1227, 2251, [2285]
Ardelean, Petru M. 2276
Ardeleanu, Mihai 2298
Arghezi, Tudor [94], [189], [1377], [1386], [1390], [1447], [1473], [1482], [1504]
Arion, George 804
Armanca, Brîndușa 1528
Armbruster, Adolf [727], [735], [736], [1314], [1328], 1835, [1857]
Aron, Thomas [385]
Arora, Shirley L. [1961]
Arsenovici, Delia 2299, 2300
Arvinte, Vasile [105], [1245]
A.S. 1107
Asandei, Elena 2595
Ash, Roberta [400]
Atanasiu, V. 2473
Atanasiu, Valentin 195
Atudorei, Vania 1695
Auburger, Leopold [1858]
Augerot, James E. 790
Austin, John Langshaw 196
Avădanei, Constanța 1056, 2156, 2157, 2182

* Cifrele indică numărul de ordine al lucrărilor din bibliografie. Cifrele culese cu caractere de rînd trimit la autorii de lucrări sau de volume; cele culese cu caractere cursive indică autori de recenzii, iar cifrele din paranteze drepte se referă la autori recenzați sau discutați în articole speciale.

Avram, Andrei 101, 197, 740, [760], [863],
1228, 1229
Avram, Mioara 108, [166], 198, 477, [478],
[479], [482], 586, 1560, 1561, 1562,
2785
Avram, Mireea [1008], [1865]
Avram, Petre 1274, 2734
Avramuț, Horia 2612

B

Babeu, Doina 170, 382, 489, 568, 791, 1997
Baciu, Ioan 1872, 1873
Baciu, Miorița 1372
Baciru, Livia 805
Bacovsky, A. E. [1368]
Bacovia, George [1365], [1366], [1371],
[1436], [1500], [1898]
Badea, Gh. 1306
Băez, Valerio [411]
Bagdasar, Radu 1373
Bageacu, Victoria 2614
Baitchura, Uzbek 2132
Bajor, Andor 2037
Bakeeva, N. Z. 1288
Bakko-Nagy, Marianne Sz. [2113]
Balaciu, Jana 168, 381, [530], 959, 1933,
1934
Balázs, László 2301
Balla, Sára 2158, 2591, 2592
Baló, Gyula 2302
Balogh, Dezső 2038, 2039
Balogh, Edgar 1307
Bán, A. 199, 1964, 2098
Bancu, Doina 2159
Bannikova, L. S. [2567]
Bantaș, Andrei 1247, 1308, 2303, 2304, 2593,
Bantó, Magdalena 2160
Baran, Neculai V. 1374
Baranga, Aurel [1387]
Baranschi, Silvia 1634
Barba, Katharina 1755, 1758, 1759
Barborică, Corneliu 2601
Barbu, Constantin 490
Barbu, Elisabeta 1760, 1761, 2305
Barbu, Eugen [1372], 1375, [1401], [2171]
Barbu, Ion [1446], [1484], [1497]
Barbu, N. I. [1306], 1725, 2625
Barbu-Bucur, Sebastian 806
Bardou, H. [1732]
Barna, A. 2306
Baróti, Judit 2099
Bartha, János 2040
Barthes, Roland [242], [266]
Barthouil (-Ionesco), Georges 1722, 1874
Barthouil-Ionesco, Hîncu 1722
Basarab, Neagoe [888], [945]
Bathory, Ludovic 11, [23]
Baubec, Agiemin 1248, [1352]
Baumgart, Ingrid [2571], [2572]
Baz, Ștefan 2307
Bazin, H. [1905]
Bădescu, Irina 200

Bădescu, R. 2161
Bădică, Galina 2308, 2626
Bădicuț, Ilie [1358]
Bădiliță, Laura 2162
Bădîrcea, Antonia 2163
Bălan, Gențiana 2608
Bălan, Ioanichie 807, 808, 809
Bălan, Ion Dodu 677, 769, 1563
Bălan, Ștefan 877, [1009], 1297
Bălan-Mihalovici, Aurelia 1204
Bălan-Osiac, Elena 2594
Bălăceanu, Viorica 164
Bălănescu, Sorina 383
Băloiu, Elena C. [2309], 2175
Băltăceanu, Francisca 2726
Băluș, Lelia 2728, 2733
Bănățeanu, Vlad 2032
Băncilă, Maria 2164
Bănculescu, Victor 1249
Bănuțescu, Ștefan [1503]
Bărbănescu, Mariana 1965
Bărboi, Constanța 678, 2165
Bărnuțiu, Elena 810
Bătrîneanu, E. 201
Bârzu, Lîgia 587, [708], [715], [734]
Beaujeu, Jean [1756]
Becherescu, Letiția 2166, 2310
Bechet, Florica 1726
Becker, Günther [2777]
Becker, Renate 2311
Becker-Meisberger, Maria [2777]
Beckett, Samuel [1825]
Bedighian, Ohanes 2732
Bejan, Anton [1343]
Bejan, D. 1053
Bejan, Nicolae 1762, 2312, 2593, 2595
Belihiță Hartular, Anca 792, vezi și Hartular
Anca
Beldescu, G. 109, 1687, 2167
Bellenger, Lionel [396]
Beloii, Constantin 491
Beltechî, Eugen [774], [776], [778], 1037
Belu, Al. 492
Benea, Doina 1309
Benea, Veronica 1397, 2168, 2230, 2313,
2314, 2315, 2386, 2388
Benedek, G. 1966, 1998
Benedek, Piroška [1614], 1622
Benkő, Emőke 2316
Benkő, Samu 2100, 2778
Bennet, William [1854]
Benveniste, Emile 202
Berca, Doina 2169
Berca, Olimpia [568], 588, 1250, 1376, 1377,
1529
Bercea, Petru Liviu 94, 588
Berceanu, Barbu B. 203, [394]
Berciu, Lucia 2659, 2729
Berde, Mária 2041
Berea-Găgeanu, Elena 1038, 1054, 1055, 1251,
2638, 2656
Berinde, Aurel 1635

- Berindei, Dan** [1314], [1328]
Berlescu, Ecaterina 2170
Berner, Thomas R. [403]
Bernstein, Basil 204
Bettisch, Ioan 2317
Beyssac, Michèle 2515
Bhose, Amita 811
Bianu, Ion [583]
Bica, Cristina 812
Bidian, Viorel 771, 1108
Bidu Vrănceanu, Angela 205, 1109, 1110, 1111
Bieler, Karl Heinz [2750]
Binder, Pavel 589, 1636, 1763
Birner, Angela [73]
Biró, András 1252, [1334]
Biró, Zoltán 2042, 2043
Bistriceanu, Gh. D. 1253
Biră, Elena 206, 1764, 2318
Birlădeanu, Mihaela 81
Birlea, Ovidiu [1339], [1341], [1362]
Birlea, (Petre) Gheorghe 493, 1378
Bitea, Ioan N. 207
Blaga, Lucian [1], [19], [1365], [1367], [1430], [1437], [1461], [1470], [1528], [2215]
Blaga, Miron 1530
Blagovescenshi, O. 1967
Blajovici, Traian 384, 741
Blanchard, Marc Eli [387]
Blănaru, Constantin 2171, 2270, [2281]
Blănaru, Eugen 1968, 2637
Blăndu, Mihaela 2319
Blideanu, Eugen 2172, [2292]
Bloos, Magda 2470
Bobică, Cornelia 2173
Bobircă, Viorica 2174, 2175
Boboc, Alexandru 208
Boboc, V. 110
Boceciu, Ion 2179
Bochmann, Klaus [682], [683], [687], [696], [697], [725], 793
Boeşan, Crina 15, 2320, 2321, 2322
Boeşan, Nicolae 11, [23], 590, 813, 960, [1314], [1328]
Bodinger, Martin 814, [983], [1002]
Boydan, Damian P. 815, [990], 1969, 1999
Boşdan-Dascălu, Doina 209, 494, [1037], [1041], [1047], [1048], [1051], 1379, vezi şi Dascălu, Doina
Boşdan-Tuciov, 1295
Boşza, Geo [1478]
Boşza-Irimie, Rodica 477, [478], [479], [482], [1632]
Boia, Lucia 679
Bojin, Al. [2288]
Boldureanu, Viorel I. 1380, 2612
Bolintineanu, Al. 2323
Bolocan, Gheorghe [1313], [1361], 1637, 1638, [1990], 1996, [2002], [2015]
Bonfante, Giuliano [695]
Borcilă, Mircea 495, 1381, 1531
Bordeianu, Mihai 2596
Bordos, Erzsébet 2176
Borgwardt, Ulf [2573], [2574]
Boroş, I. 1293
Boroş, Lucia 1382
Borus, Ernő 2044
Borz, Elisabeta 2177
Borza, Doina 2324
Borza, Enea 496
Boşcaiu, Emilia 2178, 2179, 2180
Dot, Livia 2181
Bota, Ionel 1039
Botez, Aurora 2597
Botezatu, Petre 423
Botiş, Lidia 1056, 2156, 2157, 2182
Botoaris, Marcos [1743]
Botta, Sabin 680, 1205
Bour, Ariadna 1299
Brad, Lia 17, 1727
Braeşter, Doina 2734
Braicu, Doina 816, 817, [970]
Branişte, N. 1172
Brassay, Sándor 1310
Bratu, Traian [514], [516], [517], [566], [578], [579], [581]
Brăescu, Maria 2325, [2569]
Brăileanu, Luminiţa 2598
Brăteanu, Elena 111, 385
Brăteanu, Sorin 2731
Brătescu, C. 565, [576]
Brătulescu, Mihaela 1254
Brătulescu, Monica 1383
Brăneuş, Grigore 167, 477, [478], [479], [482], 591, 592, 593, 594, 1230, 2599, 2600, [2741], [2748], 2788
Breabăn, Maria Luiza 1255
Breazu, Monica 2601
Breban, Vasile [1305], [1330], [1335], [1340], [1348], 2789
Bref 1654
Bretz, Petra 2326
Brezeanu, Stelian 595
Brill, Tony 769
Broché, Ştefan 210
Bucă, Marin 211, [419], [1360], 2602, [2751]
Bucşan, Andrei 1112
Bucur, Dorica 818
Bucur, Ion [1338]
Bucur, Marin [65], [69]
Bucur, Romulus 386
Budai Deleanu, Ion [1526]
Budescu, Ion 1639
Buga, Marina 2603
Buga, Mihai 1258
Bujeniţă, Mihai [1343]
Bulea, Carmen 2327
Bulgăr, Gh. 477, [478], [479], [482], 497, 569, 596, 681, 682, 683, 794, 795, 796, 1206, 1532, 1565, [2287]
Buluţă, M. [1954]
Bunea, Victor 817, [970]
Bungărzan, Raluca 1566

Bura, László 2328
 Burada-Iacob, Doina 2562, 2733
 Burcescu, Gheorghe 1384, [1543]
 Burdea, Silvia 2329, 2330, 2331
 Burefeă, Emilian N. 1113
 Burlacu, Ioana 954
 Burlan, Ana Maria 2458, 2604
 Buro, László 2045
 Bușe, Constantin 819
 Bușoi, Emanuela 2332
 Butnaru, Ion 1571
 Buza, Mircea 1650
 Buzăși, Ion 498, 499
 Buzescu, M. 820
 Buzescu, Nicolae C. 1640
 Buzoianu, G. 2738
 Bytnerowicz, Alexandra 1256

C

C. 961
 Çabej, Eqrem [2028], [2788], [2791], [2796]
 Cacoveanu, Tatiana 2387
 Calmuschi, Otilia 1311
 Caloianu, Florica 1970
 Calotă, Ion 1020, 1021, 1219
 Calude, Cristian 424, 425, 426
 Camariano, Nestor 821
 Camariano-Çioran, Adriana 822
 Cambraj, Raoul de [432]
 Cantacuzino, Constantin stolnicul [506], [904], [908]
 Cantacuzino, Șerban [816], [891], [937]
 Cantemir, Dimitrie [105], [506], 823, [997]
 Cantemir, Traian 824, 1385, 1533, [1548], 1633
 Capesius, Bernhard [518], [2781], [2792], [2798], [2799]
 Capidan, Theodor [495]
 Caproșu, I. [975]
 Cara, Silvia 1765, 1766, 1801
 Caracostea, D. [1530], [1535], 2754
 Caragiale, I.L. [1375], [1394], [1398], [1402], [1440]
 Caragiu, Mariojeanu, Matilda 739
 Caraman, Petru [2797]
 Carniciu, Dumitru 2605
 Carpov, Maria 212, 238, 387, 2333
 Cartianu, Virginia 1262
 Cartoian, N. [705], [724], [733], [738]
 Casotti, Mario [2143]
 Catul [1732]
 Cazacu, Boris 96, 112, 166, 213, 502, 570, 684, 1386, 1387, 1388, 1389, 1390, 1522, 2785
 Cazacu, D. 2334
 Cazimir, Bogdan 427
 Călărășu, Cristina 113, 2183
 Căliman, Tiberius 2603
 Călin, Veronica 214
 Călinescu, George 597
 Călugăr, D. 962
 Căpățină, C. 2734

Çărăbiș, V. 598, [706]
 Cățoi, Gheorghe 2184
 Câmpean, Ileana 549
 Câmpeanu, Eugen 2790
 Căndeă, Virgil 468, 825, 826, [962], [963], [967], [991]
 Căndroveanu, Hristu 780, 784
 Cărmăciu, Radu 2614
 Ceamurian, Ashen 2473
 Ceaușescu, Gh. 571, 1391
 Cehov, Anton P. [383]
 Celmare, Atena N. 215, 2335, 2336
 Celmare, Ștefan 423
 Cenuse, Ioan Petre 1875, 2337, 2728, 2732
 Cerchez, Matei 2185
 Cernikova, Galina 2751
 Cernovodeanu, Paul 827, 963
 Cervantes Saavedra, Miguel de [1912]
 Cetarbaea, Erza 1312, vezi și Tabareea, Cezar C.G. 18, [1066], 1935
 Chambray, Emile [1725]
 Chantal, Signoret 476
 Cheeieș, Laurențiu 2730
 Chelaru, Costachi 2186
 Cheleea, Ion 1641
 Cheleea, Septimiu 1295, [1316], [1317], [1337]
 Chepteă, Stela 2025
 Chesarie episcop al Rîmnicului [907], [930], [934]
 Chesneau, César 238, vezi și Du Marsais
 Chilea, Sebastian 1728
 Chioaru, Dumitru 1392
 Chiosa, Clara Georgeta 1393, 2187
 Chiper, Ioan [1314], [1328]
 Chiriac, Adrian 1257
 Chiriacescu, Adriana 2606
 Chiriacescu, Rodica [530], [1526]
 Chirilă, Feodor 2338, 2339
 Chirilă, Gabriela-Elena 1254
 Chirilov, P. 1963
 Chiriță, Gertrud 1767
 Chirvai, Lili 1519, 2340, 2341
 Chițimăia, I. C. 828
 Chițoran, Dumitru 216
 Chițoran, Mariana 2342, 2343
 Chițu, Ioan N. 95
 Chiuță, Sanda(-Marina) 2336, 2607
 Chivescu, Romeo 1298, 1313, 1971, 2339
 Chivu, Gh. 599, 801, [959], 964, 965, [977]
 Chivulescu, Iustina 217
 Chomsky, Noam 218, [410], [417]
 Ciacir, Dan 966
 Cîea, Vasile 1114
 Cicanci, Olga 1696
 Cihodaru, C. [975]
 Cilianu-Lăscu, Corina 2344, 2345, 2346, 2360, vezi și Lăscu Cilianu, Corina
 Ciobanu, Carmen 2347
 Ciobanu, Daniela [1768], [1769], [1770]
 Ciobanu, Fulvia 600
 Ciobanu, G. 2348
 Ciobanu, Georgeta 2593

- Ciobanu, Gheorghe 601
 Ciocan, N. [975]
 Ciocea, Ion 1607, [1990], 1996, [2002], [2015]
 Ciocirlic, Livius 40, 219, 220
 Cioculescu, Șerban 1394
 Cioflec, Virgil [539]
 Ciompec, Georgeta 477, [478], [479], [482], 1567
 Cionof, Șerban 500
 Ciorapețu, Mircea 1278
 Ćorić, Bož 1972
 Cipariu, Timotei [487], [499], [542], [853]
 Ciubotaru, Mircea 1642, 1643
 Ciucă, Marcel Dumitru 829, 830, [839]
 Ciucă, Valentin 1534
 Ciuchindel, C. 3, [18], 1395
 Ciunăgeanu, Dumitru 2608
 Ciungan, S. 2350, 2609
 Ciurdăreanu, Maria 2188
 Civ'jan, T. V. [1693]
 Cizek, Eugen 164
 Cînda, Ana 831
 Cîndea, Ionel 832
 Cimpeanu, Maria 451
 Cîrjan, Elena 2189
 Cîrstescu, Pătru 2190
 Cîrstoiu, Cornel 833
 Cîrstoiu, Ion 1231
 C.K. 1115
 Clem, Nicolae 1298
 C.M. 1869
 Coatu, Silvia 1301, [1345]
 Cociașu, Corneliu Anton 1115
 Codreanu, Theodor 1535
 Coțuș, Cornelia 742
 Coja, Ion 221, 1117, 2785
 Cojocaru, Constantin 1207, 2610
 Cojocaru, M. 967
 Coleașă, Iancu 2611, [2738], [2739], [2743]
 Colibă, Mihai 1729
 Colonne, Guido delle [835]
 Colta, Elena Rodica 834
 Coltea, Dumitru 1118
 Coman, Ana-Maria 602
 Coman, Ileana 2351, 2360
 Coman, Ioan G. [1728], [1730]
 Coman, Lucia 432
 Comănescu, Toma G. 2755
 Combes-Lenz, Hélène [796]
 Comes, Elena 2352, 2353
 Comes, Mariana 244, 378, 1879
 Comișel, Ecaterina 2354
 Comșa, Eugen [1314], [1328]
 Comșa, Maria 1119
 Comșulea, Elena 1208
 Condrea, A. 1120, 1121
 Condrea-Derer, D. 2737
 Condurachi, Emil 603, 1275, [2784]
 Conrad, A. 41, 1851, 1852, 1853
 Constantin, P. 1122
 Constantinescu, Al. 1314
 Constantinescu, Dan 2277
 Constantinescu, Dinu 1297
 Constantinescu, Elena 2725
 Constantinescu, Florin [1314], [1328]
 Constantinescu, Ileana 1315, 1854, 1855, 2355
 Constantinescu, Ligia 2356
 Constantinescu, Nicolae 1123, 1536
 Constantinescu, Puica 2191
 Constantinescu, Radu 835, 836
 Constantinescu, Valeria [2287]
 Constantinescu-Chiriacescu, Ileana 222, 1876, 2598, 2733
 Constantinescu-Dobridor, Gh. [1312], [1323], [1325]
 Contescu, Titus 1258
 Contraș, Eugenia 1259
 Copil, Gavrilă 604
 Copoiu, Nicolae 604
 Coposescu, Silviu 223
 Corbea, Andrei 388
 Corbea, Dumitru [2246]
 Corbea, Teodor [103], [1428]
 Corbu, George 501
 Corcheș, Carmencita 2278
 Coresi diaconul [141], [895], [896], [897], [898], [923], [951], [1444]
 Corfus, Ilie [961], [980], [985]
 Cornea, Paul [1007], [1019]
 Corneanu, Nicolae 845, [995], [1016]
 Cornilescu, Alexandra 1771
 Corsetti, Pierre-Paul [21]
 Corti, Maria 224
 Corvătescu-Tofan, Antoaneta 968
 Cosăceanu, Anca 114, 1877, 2566
 Coseriu, Eugenio 225, 226, [344], [421], [580], [799], 2756, [2782]
 Cosma, Viorel 1124
 Cosmas, Nicos 1697
 Costa, Ioana 2116
 Costache Găinariu-Varone, Elena [1327], [1331]
 Costăchescu, Adriana 196, 227, 228, 236, 237, 250, 254, 268, 280, 308, 311, 374, 378, 457
 Coste, Ileana 2612
 Costin, Mircea [1311]
 Costin, Miron [506], [1456]
 Costinescu, Mariana 950, [1007], [1019]
 Costinescu, Petre 42, [1007], [1019]
 Coșbuc, G. [1420]
 Coșovei, Traian [1427]
 Coteanu, Ion 43, 115, [190], 229, 230, 379, 605, 606, 607, 608, 609, [677], [678], [680], [693], [700], [702], [721], [726], 1125, 1396, 2757, 2785
 Covaci, Vasile 116, 1878, 2357, 2358, 2360
 C.P. 1126
 Crașoveanu, D. [1360]
 Crăciun, Viorica 2613
 Crăciunescu, Ileana 2732
 Cremer, I. 1316
 Creța, Zórela 44

Creția, Gabriela 1698, 1699, 2726
 Crețoiu, Elena 63
 Crețu, Carmen 1317
 Crețu, Elvira 2271
 Crețu, Nicolae 45
 Crețulescu, N. 2455
 Cristea, Ecaterina 2614
 Cristea, Teodora 231, 232, 233, 378, 1879, 1880, 1881, 2359, 2360, [2566], [2570], [2749]
 Cristea, Valentin 1294
 Cristoveanu, N. 1127
 Cristureanu, Al. 1128, 1397, [1614], 1623, 2192, 2361
 Cristureanu, Ana 1128, 1397, 2192, 2361
 Crișan, Alexandru 389, 462, 1398
 Crișan, Ion Horațiu 610
 Criticon 1568
 Crivăț, Victoria 451
 Croce, Giulio Cesare [106]
 Crohmălniceanu, Ov. S. 1399
 Croitoru, Otilia 2362
 Cruceru, Constantin 96, 1400, 1401
 Crumpei, Mona 1973
 Csák, László 1318
 Csapó, I. József 1319
 Csirák, Csaba [2076]
 Cuceu, Maria 1118, 2613
 Cucu, Dan 1302, [1351], [1356]
 Cucu, Otilia 2730
 Culfianu, Tereza 2615
 Culman, Mihai 611
 Cunescu, Gheorghe 685, 969
 Cuniță, Alexandra 1882, [1935], [1941], 2363, 2364, [2566], [2749], vezi și Vlăduț-Cuniță, Alexandra
 Cunnings, Peter [2575]
 Cureteanu, Silviu [2276], [2278], [2280], [2282], [2286], [2289]
 Curticăpeanu, Vasile [1314], [1328]
 Curtui, Aurel 2365
 Cutova, Ioan 781, 782, [784], [785], [789]
 Cuturicu, Magda 1772, 2616
 Cvasnli, Maria 113, 1402, 1537, 1538, 1569
 Czekelius, M. 1856

D

Daba, C. 164
 Daevskij, Vitol'd Ju. 2366
 Dahlmann, Hellfried [1733]
 Daicovicu, Hadrian [1309]
 Damaschin episcop al Rimnicului [928]
 Damek, Jaromir 2617
 Dan, Ilie 390, 612, 613, [1680], [1683], [1685]
 Danciu, Alexandru 2618, 2619, 2620
 Daniel, Constantin [1869], 2128
 Dankitses, C. [1742], [1746]
 Danțiș, Gabriela [703], 1284, 1304, [1342], [1350]
 Darbord, Michel 1883
 Dascălu, Crișu 588, [1037], [1041], [1047], [1048], [1051], 1403

Dascălu, Demetrie Mihail 1644
 Dascălu, Doina 588, vezi și Bogdan-Dascălu, Doina
 Dascălu, Laurenția 1022, 1023, 1024, 1025
 Dateu, Iordan 572, [773], [775], [779] [1339], [1341], [1362]
 Datcu, Virginia 2367
 Daunene, Z. P. 1288
 David, Doina [694]
 David, Liviu 970
 Davidov, Dinko [2004]
 Davila, Al. [1467]
 Dăianu, Daniel 1129
 Dănăilă, Ion 4, 169, 281
 Dăneți, T. 1171
 Dănilă, Simion 1645
 Dănuțiu, Joita 451
 Dărăban, Valentin 955, [1013]
 Debruyker, Maria 2137, 2138, 2563, 2567, 2568
 Deică, Petre 1130
 Deleanu, Ion 2758
 Deleanu, Marcu Mihail 1404
 Deleanu, Mihail M. 1131
 Demaizière, Colette 1884
 Demény, Ludovic 837, [1314], [1328]
 Demetrescu, C. G. 1253
 Denisov, P. N. [2008]
 Densușianu, Ovid 502, [564], [570], 1405
 Derjavin, N. S. 614
 Diacon, V. 686, 838
 Diaconescu, Ilie Gh. 839
 Diaconescu, Ioana 785
 Diaconescu, Ion 477, [478], [479], [482]
 Diaconescu, Mihail 687, [1425]
 Diaconescu, Paula 1406, 1407
 Diaconescu, Speranța 1132
 Diaconu, Petre 1974
 Dianu, Ion 840
 Dick, Simon C. [399]
 Dicu, Paul I. 688
 Dijmărescu, Gabriela 2726, 2733
 Dima, Nelu 428
 Dima, Petrache 1442
 Dima, Teodor 423
 Dima-Drăgan, C. [1954]
 Dimitrescu, Florica 1035, [1038], 1133, 1134, 1209, 1260, 1320, 1539
 Dimitriu, C. 615
 Dimitrova Vasileva, Maria 1885
 Dincă, Doina 1261
 Dincă, Dorina 2239
 Dinjer, Josef 1773, 1774
 D'Introno, Francesco [1939]
 Dinu, Mihai 429, 1408, 1409, 1410
 Dinu-Mărușteru, Felicia 2193, 2368
 Dinuț, Titu 1646
 Dipșe, Maria 2732
 Djamo-Diaconiță, Lucia 1975, 1981, 2791
 D.M. 46, 1321
 Dobre, Alexandru 503
 Dobre, Dan 234

- Dobre, Nicolae** 2194
Dobrescu, Dan N. 430
Dobrescu, Liana 2476, 2477
Dobrescu-Warodin, Andreea 2621, 2622, 2623
Dobrișan, Maria 1261
Dobrișan, Nicolae 1261
Dobrițoiu, Elena Elisabeta 2195
Dobroiu, E. 164
Dobrovie-Sorin, Carmen 1886
Doca, Gheorghe 2196, 2197, 2198, [2283], 2279, [2283]
Dodoiu, Elena 2199
Doinaș, Ștefan Aug. 1411, [1445], [1455]
P. Dombi, Erzsébet 391
Dominte, Constantin 5, 117, 478, 504, 505, 1040, 1296, 1688, 2759
Donat, Ion 1647
Dorcescu, Eugen 588
Doreu, Aurel 506
Dorobât, Ana 1936
Dorobât, Dumitru 2369
Doruțiu-Boilă, Emilia [1741], [1749], [1751]
Dosoței 841, 842, 843, 844, [868], [869], [873], [892], [929], [933], [969], [1001]
Douaud, Patrick C. 1887
Dragnev, D. 2736
Dragomir, Daniela 1648
Dragomirescu, Gh. H. 1414, 2200
Dragomirescu, Ioana 1775
Dragoș, Elena 235, 1412, [1545]
Dragotă, Lia 1413
Dragu-Moldoveanu, Dragoș [105], vezi și **Moldoveanu, Dragoș**
Drașoveanu, D. D. 1074, 1075, 1095
Drăgan, I. C. [731]
Drăganu, Nicolae [548]
Drăgănescu, C-tin 2180
Drăghicescu, Janeta 1888, 2360, 2370, 2371, 2372, 2373, 2374, [2566], [2749]
Drăgoi, Sabina 616
Drăgoi, Teodor 2624
Drăgoi, Valeria 2624
Drăgulescu, Constantin 2625
Drăgulinescu, Cornelia 2375, 2616
Drew-Bear, Thomas [2119]
Drimba, Vladimir 2133
Drincu, Sergiu 1220
Drondoe, Stelian [1358]
Drondoe, Vera 2376
Drotleff, Dieter 47
Dubău, Tudose [944]
Dubois, Jean [2358]
Dubois-Charlier, F. 271
Ducrot, Oswald 236, 237
Dudaș, Florian 845, 846, 847, [960], [987], [995], [1016]
Dujčev, Ivan [72]
Dulgheru, Ninel 2377
Du Marsais 238, vezi și **Chesneau, César**
Dumistrăcel, Stelian 772, [1204], [1207], [1212], [1214], [1215], [1216], [1217], 1415, 1416, 1417, 1418, 1419
Dumitrache, Monica 2378
Dumitrașcu, Katalin 1323
Dumitrașcu, Pompiliu 1420
Dumitrescu, Almeida 2379
Dumitrescu, Ana 2370
Dumitrescu, Dan F. 1297
Dumitrescu, Domnița 64, 118, 1937, 1938, 1939, [1946], [2752], [2753]
Dumitrescu, Dumitru 1278
Dumitrescu, Emil 1105
Dumitrescu, Ion 1421
Dumitrescu, Marilena 239
Dumitrescu, Mădălina 2477
Dumitriu-Snagov, Ion 848, [1729], [1736]
Dumitru, Gherghina 2281, 2739
Dumitru, Ioan 2201
Dumitru, Petrică 1294
Du Nay, André [673]
Dunăreanu, Elena [1008], [1015]
Dură, Nicolae 1730
Durghinescu, Gabriela 1776, 1777, 1778
Dușescu-Coliban, Taina 240
Dușescu-Sturdza, Rodica 241, 1889
Dușu, Alexandru 849, 850, [1012], 1731
Dușu, Olga 119, 120
Duvoisin-Bammate, Marianne [21]
- E**
- Edelstein, Frieda** 1076
Edroiu, Nicolae 971, 972, [1314], [1328]
Emandi, Emil Ioan 1649
Emilian, Alexandra 1890
Eminescu, Mihai [65], [69], [490], [513], [526], [553], [563], 781, 782, [784], [785], [789], [958], [988], [992], [994], [1017], [1374], [1392], [1415], [1442], [1457], [1458], [1459], [1463], [1464], [1495], [507], [1508], [1509], [1514], [1521], [1525], [1530], [1533], [1535], [1913]
Enache, Ștefan 1215
Enăchic-Mihai, Viorica 617
Ene, Cornelia 1422, 2381, 2382, 2383
Enea, Tina 689
Engel, Ulrich 1849, 1850
Engelman, Franz 973, 1857
Episcopescu, St. V. [858]
Erfurt, Jürgen 618
Ernst, Juliette [21]
Eschil [1704]
Espéret, Eric [407]
Everac, Paul [2162]
Evseev, Ivan [419], [1360], 2602
- F**
- Faiciuc, Elisabeta** 82
Faiciuc, Ioan [774], [776], [778]
Fanaache, V. 242
Farcaș, Ludmila 2626
Farka, Eugenia 1262
Farkas, Cs. Măgda 243
Farkas, Zoltán 1324, 2046
Farkaș, Paul 2384

Fassel, Horst 566, [578], [579], [581], 1325, 2385
 Fassel, Luminița 619, 1700
 Faulkner, W. H. [1836]
 Făget, Doina Elena 974
 Fărcaș, Dan D. 463
 Felea, Ana 2313, 2386, 2387, 2388
 Feleki, Károly 2047
 Feller, M. D. [402]
 Feneșan, Costin 2000
 Feodot, Nicolae 2730
 Ferian, Ismail [1352]
 Fesei, Simona 1650
 Filin, F. P. 2014
 Filippovskaia, Alexandra 2389
 Fillmore, Charles 244
 Fîlothei sin Agâi Jipei [806]
 Finnyák, Tibor [2250], 2272
 Firoiu-Goldiș, Ana 1891, 2627, 2628
 Fischer, I. 7, 121, 122, 1423, 1732, 1733, 1734, 1735, 2629, 2630, [2742]
 Fischer, Odette 2727
 Flacière, Robert [1725]
 Flaiser, Mariana 2631
 Flaubert, Gustave [111], [1890], [1909], [1925], [1926], [1931]
 Floca, Ioan N. 851
 Flonta, Mircea 310
 Florea, Lîgia Stela 1892
 Florea, Melania 1077, 2202
 Florea, Petre 507
 Florea, Viorica 1608
 Florescu, Aurelia 852
 Florescu, Radu [1309]
 Florescu, T. 1135, 2736
 Florescu, Taisa 2390
 Florescu-Gligore, Ana Maria 2450
 Flórez, Kuis [1947]
 Florică, Ion 2391
 Foarfă, Maria 588, 620
 Fochi, Adrian 773, [1524], [1536]
 Fodor, Ecaterina 1976
 Fontanin, G. M. [507]
 Forăscu, Narcisa 1136, 1137, 1138, 1139
 Forna, Petru 1779, 1780
 Fornea, Vasile 1302, [1351], [1356]
 Fotiade, Teodor 1288
 Foul, Claude Lise [21]
 Franga, Liviu 690, 2017
 Frătilă, Florentina 2612
 Frățilă, V. 508, 509 743, 1651
 Frâncu, C. 621
 Frecea, M. Th. 164
 Friduș, Al. I. 245
 Frinculescu, Mircea 510, [569], [571], [584], [585]
 Froicu, Petru 2281
 Fuhrmann, M. [2746]
 Fülöp, Géza 246, [2107]
 Funeriu, I. [1494], [1539], [1550], [1558]
 Funeriu, Ionel 588
 Furdui, Titus 853, 854.

G

Gaertner, Helga [21]
 Gafencu, Mioara 1424
 Galițeanu, Daniela 1326, 2699
 Gafton, Nicolae 1026
 Gaga, Lidia 1140
 Gaidagis, Nikos 1701
 Gaidarova, L. M. 1288
 Gaiță, Mihai 247, 248, 392, 1940
 Gal, Ionel [954]
 Galaction, Gala [1378]
 Galațanu, Olga 1893, 1941, 2360, 2392, [2566], 2569, 2570, [2749]
 Galea, Pavel 2282
 Gálffy, Mózes 2048, 2049, 2050, 2051, 2101 2102, 2103, 2104
 Galiș, Livia 2632
 Gamkrelidze, Tamas [2120]
 Gancz, Margareta 2633
 Gáspár, György 2393
 Gaster, Moeses [561]
 Gașpar, Marin 2634
 Gatinacu, Jean Claude [1943]
 Gavrilaș, Mariana 1263
 Gavrilović, Nikola [1005]
 Găitănar, Ștefan 1425
 Gălățeanu, Georgiana 2394
 Gărău, Zaharia [993]
 Gășteiu, Monica 855
 Geambașu, Constantin 123
 Geblesti, S. N. 48
 Gehl, Hans 1781, 1782, 1783, 1784
 Gehl, Ioan 2395
 Gencarău, Ștefan 1426
 Genot, Gérard [397]
 Georgakas, Demetrios J. [1739]
 George, Tudor 1264, [1359]
 Georgescu, Carmen 2396, 2397
 Georgescu, Cosmin 299
 Georgescu, Ecaterina 2203, [2277], [2291]
 Georgescu, Iulia 1254
 Georgescu, Laurențiu 2398
 Georgescu, Magdalena 856, [977], 1265
 Georgescu, Mario 299
 Georgescu, Titu [1314], [1328]
 Georgescu, Valentin 857
 Georgiu, Grigore 1302, [1351], [1356]
 B. Gergely, Piroška 2052, 2053, 2054, 2786
 Gergely, Róza 2399
 Gheciulescu, Florica 83, 1427
 Ghelmez, Petre 469
 Ghenghea, Voichița 2400
 Gheorghe, Mircea 124, 1494
 Gheorghe, Nicolae 2635, 2636
 Gheorghevici, Antoaneta 2637
 Gheorghită, Eleonora 2001
 Gheorghioiu, Andrea 1247
 Gheorghiu, Dan 2615
 Gheorghiu, Emil 858, 859
 Gheorghiu, Mărioara 393, 1894
 Gheorghiu, Mihnea 2785
 Gheorghiu, Mircea 1977, 2401

- Gheorghiu, Vladimir 2638
 Gheran, Nicolae [703], 1284, [1342], [1350]
 Ghergariu, Leontin [2789]
 Gherghinescu, Gheorghe 2204
 Gherman, Alin Mihai [103]
 Gherman, Mihai 1428
 Gheție, Ion 622, [704], 744, 860, 861, 862, 863, [981], 1078
 Ghiță, Anca 125
 Ghindă, Cornelia 2205
 Ghindă, Gheorghe 2205
 Ghihoholas, Titos [1743]
 Ghițescu, Micaela [1355], 2139, 2140, 2141 2142, 2563, 2571—2588
 Ghițulescu, Eliza 1978
 Ghițulescu, Emil 2612, 2652
 Gide, A. [1889]
 Giosu, Ștefan 691, 1041, 1363
 Giunale, Cristian 1294
 Giureă, Gh. 2206, 2270, [2281], 2639
 Giurescu, Anca 511, 1895
 Giurgea, Emil 1652
 Giurgea, Maria 2207
 Giurgiu, Emil 1429
 Giurgiu, Felicia 1420, [1537]
 Gîlcă, Mircea 1141
 Gîrleanu, Emil [2171]
 Gocella, Istvan 1302, [1351], [1356]
 Goethe, J. W. [2583]
 Goga, Ecaterina 1896
 Goga, Octavian [540], [1444], [1449], [1511]
 Gogălniceanu, Galina 1057
 Goicu, Viorica 1653, 1654
 Goldenberg, Yves [2787]
 Golesecu, Dinicu [1491], [1513]
 Golesecu, Iordache [488]
 Gollner, Carl 518, 2792
 Golopenția Eretescu, Sanda [70]
 Golu, Mihai 1295, [1316], [1317], [1337]
 Golu, Pantelimon 1295, [1316], [1317], [1337]
 Gombos, Maria 770
 Gonzáles, Fernández [411]
 Gorăscu, Adriana 249
 Gorcea, Monica 1068, 1519, 2313, 2341, 2402, 2403, 2424, 2459
 Gorcea, Petru M. 2735
 Goron, Doru E. 955, [1013]
 Gorovei, Ștefan S. 573, 692, 975, 976, 977, 978, 979, 1681, 1736
 Gorunescu, Elena 1266
 Goția, Anton 623
 Goudet, Jacques [796]
 Grassilli, Bianca [2144]
 Graur, Al. 126, 166, 171, [379], 394, 479, 624, 693, 694, 695, 696, 1027, 1028, 1096, [1209], 1232, [1320], 1327, 1570, 1571, 1572, 1573, 1614, 1615, 2002, 2740, [2785]
 Graure, L. 1328
 Gray, Bennison [406]
 Grădinaru, Viorica 2208
 Grănescu, Marinela 1068, 2404, 2405, 2406, 2423, 2424
 Grăsoiu, Dorina 1431
 Grecu, Doina 127, 770, 1257
 Grecu, Mitică 1248, [1352]
 Grecu, Victor V, 2640
 Greenberg, J. H. 374
 Greimas, Algirdas Julien 250, 1896
 Grigoraș, N. 980
 Grigoraș, Victor 251
 Grigorescu-Bacovia, Agatha 1898
 Grigorian, Tigran 2033
 Grigorie episcop al Rimnicului [931]
 Grigorie, Toma 2734
 Grigoroviță, Marcela 2407, 2408
 Grimal, Pierre [1733]
 Gross, Maurice [393], 457
 Grosse, Rudolf 1785
 Groza, Liviu 1616
 Gruită, G. 1079, [1098]
 Grünberg, Laura 2757
 Guevara, Antonio de [945]
 Guiraud, Pierre 431
 Guitter, Henri [796], 1899
 Gukova, Alexandra 476
 Gulea, Micaela 2409, 2410, 2411, 2412, 2542, 2598
 Guliv, Costa 782, [784], [785]
 Gunning, Robert [2775]
 Günther, Klaus [2577]
 Gunterman, Gail [2576]
 Gusti, Dimitrie [510]
 Guth, Rosemarie 2727
 Guțu, G. 2793
 Guțu, Olimpia [1990], 1996, [2002], [2015]
 Guțu, Zina 2413, 2414
 Guțu-Romalo, Valeria [1040], 1042, [1043], [1044], [1049], [1050], [1052], 1574, 2209
 Gyémánt, Ladislau 697, 918, [971], [998], [999], [1006]
 Gyuresik, Margareta 128, 252

H

- Haarmann, Harald [1945]
 Habet, Elisabeta 432
 Haidei, Venera 2210
 Haigh, Hugo 476
 Haldenwang, Sigrid 1786, 1787, 1788, 1789
 Haliței, Mihail — tatăl [519]
 Halle, Morris 457
 Hamp, Eric P. 625, 636, 1233, 2018, 2117
 Handoca, Mircea 19
 Haneș, Gheorghina 1267, 1268, 1269
 Hanga, D. [972], [986]
 Hanga, Rodica 2415
 Hangu, I. 172, 565, [576], 1689, 2211, 2760
 Hanță, Al. 512
 Harris, Zellig S. [393]
 Hart, Salustia 2212
 Hartmann, R. R. K. [169]
 Hartular, Anca 253, 745, vezi și Belchiță-Hartular, Anca
 Hasan, Muhammad Kāmil [2130]

- Hasdeu, B. P.** [527], [528], [544], [547], [555]
Haş, Gheorghe 2761
Haşeganu, Ion 1540
Haşeganu, Lucia 864
Házy, Ştefan 1058
Hătărăscu, Ovidiu [1336]
Heliade Rădulescu, Ion [493], [523], [1040], [1043], [1044], [1049], [1050], [1052], [1370], [1465], [1477], [1486], [1516]
Herbei, Elisabeta 2213
Herlo, Rodica 1142
Hermes, E. [2746]
Hervás, Salvador [411]
Hess, Gerhart 865, 1432
H.F. 1329
Hintikka, Jaakko 254
Hipocrate [827]
Hirlăoanu, Alfred 225, 2416, 2562
Hoban, Petru 2214
Hogaş, C. [1369]
Holban, Theodor 866
Hollinger, Alexander 2417, 2606
Holm, Monica 2641
Homorodean, Mircea 1071, [1614], [1681], [1682], [1684], [1686]
Horga-Iancovici, MIMOZA 2418
Horobet-Stoian, Leonard 430
Hristea, Theodor 477, [478], [479], [482], 627, 698, 1029, 1059, 1080, 1081, 1082, 1143, 1144, 1145, 1146, 1147, 1148, 1149, 1150, 1151, 1152, 1221, 1234, 1235, 1575, 1576, 1577, 1655, 1690, 1691, 2283
Hristodol, Gheorghe 11, [23]
H.T. 395
Hulban, Horia 2419
Hurezeanu, Damian 513
Huybrechts, Ingrid [2578]
- I
- Jacob-Burada, Doina** 256
Jakab, Juliana 2420
Jambor, P. 1656
Jancu, Dorin 632
Jancu, Gheorghe 11, [23]
Jancu, Mihaela 2421
Jancu, Victor 1030
Janovici, Sorina 1541
Jarovici, Edith [1303], [1315], 2642
Ichim, Mircea 257
Iconomos, Ilie [2131]
I.D. 699
I.F. 1737
Iiasa-Frigură, Doina 1433, [1551]
Ilica, Anton 2284
Iliescu, Ada 2734
Iliescu, Adriana 1434
Iliescu, Constantin 2271
Iliescu, Constanţa 2643
Iliescu, Dan P. 2644
- Iliescu, Maria** 202, 225, 226, 258, 259, 271, 328, 378, 628, 746, [1206], 1900, 1901, 1942, 1645, 2785 [2740], [2745].
Iliescu, Veronica 2637
Iliescu, Victoria 396, 1943, 2774
Ilieş, Aurora 2003
Ilin, Dana Ligia 1296
Iluţiu, Vicenţiu 1435
I.N. 1609
Inczé Réka 2422
Indrieş, Alexandra 1436, 1437, [1528]
Ineichen, Gustav [20], [404]
Insler, S. [2122]
Ioachim, A. 2143
Ioan, Alice 2646
Ioan, I. 2144
Ioan, Petru 423
Ioani, Monica 677, 1068, 1902, 2402, 2423, 2424
Ionaşcu, Al. 167
Ionescu, Adriana 1236, 2285, 2599, 2600, [2741], [2748]
Ionescu, Christian 49, 1624, 1681
Ionescu, Emil 260, 700, 1083
Ionescu, Eugen 397
Ioheşcu, Gelu 1438
Ionescu, Ion 867, 868, 869, 981
Ionescu, Luminiţa 1255
Ionescu, Marina 2425
Ionescu, Mihaela 2426
Ionescu, Şerban 1153
Ionescu-Mureşanu, Mariana 129, 261
Ionescu-Nişcov, Tr. [582]
Ionescu-Ruxândoiu, Liliana 84, 130, 1097, 1439, 1440
Ionescu-Văleanu, Irina 2350, 2647
Ionică, Apostol 2614
Ionică Ion [771] [772]
Ioniţă, Magdalena [959], [977]
Ioniţă, Vasile 1154, 1657
Iordache, Gh. [1205], [1208], [1210]
Iordache, Stelian 1302, [1351], [1356]
Iordan, Iorgu 50, 131, 132, 169, 191, 514, [675], 701, 702, 982, 1237, 1238, 1441, 1442, 1578, 1579, 2427, 2762, 2763, 2764, 2794
Iordan-Sima, Constantin 125
Iordănescu, Ioana (Maria) 2314, 2386, 2406, 2428, 2429, 2648
Iordănescu, Paul [1336]
Iorga, Valeriu 129
Iorgoveanu, Chirata 782, [784], [785]
Iorgovici, Paul [1037], [1041], [1047], [1048] [1051]
Iorgulescu, Mircea 398, 703, 1580
Iosif, Madeleine 1262
Iosub, E. 2430
Iova, Mariana 956, [968]
Iovănescanu, Ştefan 515, 2431, 2432
Irimia, D. 2765
Irimia, Mihai 145

Irimiaș, Al. 1519, 2313, 2315, 2341, 2402, 2649
 Irimiaș, Lia 2449
 Irimie, Ion 1060
 Isac, Ioana Maria 15, 2433, 2650
 Isbășescu, Mihai 1849, 1850
 Ispas, Sabina 870
 Ispirescu, Petre [1487]
 Isticioaia-Budura, Tatiana 10
 Istrate, Gabriel [2036]
 Istrate, Gavril 99, 361, 516, 629, 630, 1443, 1444
 Istrate, Gheorghe 797
 Istrat, Panait [1878]
 Iszáki, Zoltán [2250], 2272
 Itu, Iustina 1445
 Itu, Maria 2484
 Iurea, Dumitru 2434
 Iustin 809, 953
 Ivanciu, Niculina 262
 Ivanciu, Nina 263
 Ivaniuc, Florența 871
 Ivanov, Andrei 1970, 2339
 Ivanov, Igor 877, [1009]
 Ivanov, Viaceslav Vsevolodovici 264
 Ivanovici, Niculina 2732
 Ivanovici, Victor 265, 1446, 1447, 1903
 Ivaș, Angela 2435
 Ivănescu, Aurel 517
 Ivănescu, Cezar [1462]
 Ivănescu, G. [480], [481] [681], [698], [701], [709], [711], [717], [718], [723], 1155, 2118,
 Ivănuș, Dumitru 1084, 1085
 Ivireanul, Antim [805]

J

Jakab, István [2111]
 Jakó, Zsigmond 2779
 Jalobeanu, Ciresica 2460
 James, William 916
 Janitsek, E. 631 [1614]
 Janitsek, Jenő 2046, 2055
 Janton, Pierre [2777]
 Jarnik, Jan Urban [582]
 Jaus, Hans Hobart [420]
 Jausz, Gerhard [2579]
 Jeanrenaud, Magda 266, 1448
 Jeglinski, Victor 2717
 Jenei, Dezső 1252, [1334]
 Jianu, Magda 872
 Jianu, Nicolae 1581
 Jivănescu, Vasilica 1970
 Jivković, Mireo 1270
 Jonas, Andreas [588]
 Jureă, Ileana 2215
 Jureoni, I. 2436

K

Kabán, Annamária 2056
 Kádár, Ferenc 433
 Kahane, Henry [400]

Kahane, Renée [400]
 Kalik, Angelica 1904
 Kántor, Lajos 278, 2780
 Karas, Iannis [1748]
 Karos, Paul 1790
 Karașeva, N. B. 1288
 Karch, D. 1858
 Karlinger, Felix [73], [957]
 Kartmann, Arnold 518
 Kelemen, Béla [103], 464, 704, 1211, 1271, [1318], 1330, 1542, 1617, 2786
 Kelemen, Ferenc 1331
 Kelp, Helmut Martin 15, 97, [1321], 2437
 Kemper, Hoja 476
 Király, Francisc 519, 1156, [1360], 1659
 Király, László 2438
 Kircher, Athanasius [948]
 Kis, Emese 1072, 1157
 Kis, Géza 399, 1157
 Kiss, Imre 2057
 Kleininger, Thomas 2651
 Klisurac, Č. Č. 873, 1979, 1980.
 Klusch, H. 1791
 Kolesnikov, L. V. [1863]
 Kolesnikov, N. P. [2016]
 Kolesnicova, Nadejda 2439, 2537, 2632
 Köllő, Károly 1332
 König, Miklós 1333
 Konnerth, Gerhard 133, 1792, 1793, 1794
 Kooij, H. J. K. [399]
 Kopitar, Jernej [1972]
 Kós, Károly 2058
 Kósa, Ferenc 2786
 Kottira, Franz [2580]
 Kottler, Peter 1795, 1796
 Kovách, Géza 1158
 Kovács, Ferenc 520
 Kovácsné, Jozsef Magda 2059
 Kraus, David H. [17]
 Krause, Angelika [2571]
 Kriaras, E. [1744]
 Kripke, Saul Aaron 267
 Krippendorfer, Renate [2141]
 Krivošenko, K. E. [2137]
 Kühnel, Helmut [1238]
 Kunze, Gerhard [2142]
 Kuszalik, Piroška 2440

L

Labău, Lizeta [2287]
 Labiș, Nicolae [1382], [1453]
 La Cascio, Vincenzo [2581]
 Lackner, Irmgard [106], [957]
 Lackner, Richard 874
 Lafont, Robert [390]
 Lakko, George 268
 Lakó, Elemér 2060
 Langlois, Pierre [21]
 Lapesa, Rafael [1953]
 Lascu, Gheorghe 2652
 Lascu, Nicolae 164, 2795
 Lascu Cilianu, Corina 2732 vezi și Cilianu
 Lascu, Corina

- László, Tibamér 2061
 Laue, Ulrich [2573], [2574]
 Laurian, August Treboniu [484], [485],
 [498], [500], [503], [504], [512], 521,
 [533], [559]
 Lazăr, Gheorghe [940]
 Lazăr, Lucreția 2653
 Lazăr, Monica 1449, 2216
 Lazăr, Tereza 2652
 Lazăr, Virgil 134
 Lazea, Theodor 434
 Lazu, Elena 1272, 2441, 2442
 Lăcătușu, Tamara 2443
 Lăpădat, Petru 1191
 Lăpușan, Ioan 955, [1013]
 Lăudat, I. D. 705, 706, 2019
 Lăzărescu, Dan 522, 1682
 Lăzărescu, Gheorghe 2173, 2217
 Lăzărescu, Ioan 1797, 1798
 Lăzărescu, Mariana 2476, 2477
 Lăzărescu, Paul 764
 Leanu, Lidia 2727
 Lebrija, Antonio de [1883]
 Leech, Geoffrey 269
 Lemny, Ștefan 65, 574, 707, 983
 Leonte, Liviu 523
 Leopardi, G. [1874]
 Lepschy, G. C. [401]
 Leroy, Maurice 580
 Levițchi, Leon 524, 1247
 Lévy-Strauss, Cl. [413]
 Lewin, Thomas 1086
 Lica, Vasile 708
 Liciu, Liliana 1905, 2654
 Liiceanu, Gabriel 270
 Lința, Elena [984], 1981
 Littera, George 1159
 Livescu, Jean 97
 Livezeanu, Dan 875
 Lombard, Alf 470, 471, 472, 632
 Lőrinczi, Réka 2062
 Lőrinczi Angion, M. [2279]
 Loșonți, D. 1658
 Lovas, Franciscus [861], [905]
 Lovas, János 2444
 Lovinescu, E. [557], [1448]
 Löwe, Gerhard [2582]
 Lozbă, Marcela 2445
 Lozbă, Mihai 1087
 Luca, Elfriede 2446
 Luca, Ioasaf [964], [976], [982], [1000],
 [1010], [1011]
 Lucaei ritorul [919]
 Lucuța, Yvonne 1799, 1800, 1801, 1802
 Lugojan, Simion 1635
 Lungu, Anda 2447
 Lungu, Gabriela 2619
 Lungu-Nicolae, Sora 435, 436
 Lupan, Doina 876
 Lupan, Ernst 1273
 Lupaș, Liana 400, 401, 1160, 1702, 1703,
 1704, 1738
 Lupelian, Gabriela 1161, 2248
 Lupu, Coman 135
 Lupu, Constantin 402, 403, 2775
 Lupu, Vasile [851]
 Lyons, John 271
- M
- M.A. 1334
 Macarie, Augustin 1450, 1451
 Macarie, Liliana [1946]
 Macedonski, Al. [1434]
 Macovei, E. I. 1253
 Macovei, T. 361
 Maeztu, Carlos 2449
 Maghiaru, Magdalena 3, [18]
 Maitland, Oszkár 747
 Maillard, Claude [420]
 Maiorescu, Ioan 525, [532]
 Makarenko, Tatiana 2450
 Maksay, Maria 2786
 Malița, Mircea 1276, [1329]
 Málnasi, Ferenc 2063, 2451
 Mamali, Cătălin 1295, [1316], [1317], [1337]
 Mambet, Zeidula [1352]
 Mamina, Ion 575
 Man, Vasile 1543
 Mancaș, Mihaela 633, 1452, 1544
 Mandache, Bogdan Mihai 272
 Manea, Constantin 2730
 Manea, Gheorghe 1162
 Manguica, Simeon [489]
 Mangra, M. 2734
 Manolescu, Dan 2655
 Manolescu, Nicolae 2638, 2656
 Manoliu, Elena 2218
 Manoliu, Gabriel [1319], [1338]
 Manoliu, Silvia 2452, 2453
 Mantsch, Heinrich [1321]
 Manzanares, Janine 2469
 Mara, Ecaterina 1453
 Marcu, M. 565, [576]
 Marcus, Rodica 2621, 2622, 2623
 Marcu, Solomon 273, 274, 275, 276, 277,
 378, [405], 424, 437, 438, 439, 440, 457,
 1203
 Mare, Valeria 2454
 Mareș, Alexandru [959], [977], 984
 Mareș, Liliana 2642
 Mareș, Lucreția 51, 1335, 1454, 1632
 Marga, Andrei 278
 Marga, Delia 11, [23]
 Marian, Rodica 1455
 Marian, Simion Florea 748
 Marinescu, Atanasie Marian [543]
 Marin, Alexe 877, [1009]
 Marin, Dinuța 878, 1618, 2219, 2741
 Marin, Elisabeta 956, [968]
 Marin, Gașpar 2220
 Marin, Jenel 1296
 Marin, Maria 749
 Marincovici, Aurelia 2455
 Marincovici, Eugenia 2456
 Marinescu, Atanasie 2221
 Marinescu, Bogdan 750

- Marinescu, Ileana** 2657
Marinescu, Inna 2457, 2458
Marinescu, Rareș 2657
Marinoiu, Costea 879, [966]
Marosi, Péter 52
Marouzeau, J. [21]
Marta, Mihai 1456
Martin, Avram 2222
Martinaș, Dumitru [491]
Martinet, André 312
Marusceac, Silvia 2310, 2340, 2403, 2459, 2711
Mateescu, Adrian 1274, 2734
Mateescu, Florica 2726, 2742
Matei, Horia C. 1275, 1276, [1329]
Matei, Vasile 985
Mathlein, Marianne 2641
Matlak, Éva 2223
Matyevics, Lajos [2101]
Maupassant, Guy de [1897], [1920]
Mavrodin, Irina 136
Mazilu, Dan Horia 880, 881
Măgureanu, Anca 137, 279, vezi și **Runcean Măgureanu, Anca**
Măgureanu, Virgil 1302, [1351], [1356]
Mălinaș, Constantin 1043
Mărcan, Livia 1457
Măreșanu, I. 2224
Mărgineanu, Dorina 173
Mărgulescu, Liudmila 1982
Mării, Ion 480, 770, 1163
Măruță, Vasile 1458
Mărza, Dan 526
Mărza, Eva 882, 883
Mărza, Iacob 884, 986, 987
M.B. 576, 1336
McCormack, William C. [380]
McCowley, James D. 268, 280
Mckay, Donald [587]
Mecu, Nicolae 527, 988
Medan, Virgil 751
Medar Ioneseu, Elvira 2743
Medeleanu, Horia 1164
Medvedeva, Tatiana 1277, [1313], [1361]
Meier, Joachim [2572]
Meijer, Jan M. [383]
Melius, Juhász Péter [2056]
Menéndez Pidal, Ramón [1953]
Mercea, Ioana 1128, 2192, 2314, 2361, 2386, 2460
Merealbe, Emanuel 1803
Mereș, Lilia 1299
Mereș, Nicolae 1299
Merticaru, Mihai 2461
Messner, Dieter [73]
Metea, Alexandru 1459
Michăescu, Radu 281
Miclău, Paul 138, 282, 283, 1203, 2462, [2566], [2749], 2785
Miele, Veniamin 989
Mieu, Eugen 174, 709
Micu, Samuil [486], [492], [520], [558], [562], [563], 1034, [1039], [1045], [1046]
- Mighetto, David** 284
Mignot, Xavier [1753]
Mihai, Filofteia 859
Mihai, Radu 2225
Mihai, Ștefan, Valeria 1460
Mihail, Paul 885, [964], [976], [982], 989, [1000], [1010], [1011], [2003], 2004
Mihail, Zamfira 285, 404, [964], [976], [982], [1000], [1010], [1011], [1218], 1944, 1983, [2003]
Mihalciuc, Maria 1804, 2659, 2696, 2729
Mihali, Elena 2428, 2429
Mihálka, György 2064, 2744
Mihăescu, Constanța 1278
Mihăescu, Doru 886, 887
Mihăescu, Haralambie 20, 710, 711, 774, 1212, 1619, 1705, 1706, 1739, 1740, 1741, 1742, 1743, 1744, 1745, 1746, 1747, [1754], 1945, 2005, 2026, 2028, 2796
Mihăieș, Mircea 405
Mihăilă, Ecaterina 286, [388], 1461, 1462
Mihăilă, Gh. 167, 473, 528, 634, [685], [686], [689], [699], [888]
Mihăilă, Ileana 2766
Mihăilă, Maria 2734
Mihăilă (-Cova), Rodica 287, 288, 289, 290, [1308], [1315]
Mihăilescu, Anca 1805, 1806, 1807
Mihăilescu, Călin 291, 292
Mihăilescu, Dan (C.) 991, 1463, 1464, [1534], [1540], 1583
Mihăilescu, Doina 1584
Mihăilescu, Sever 2463
Mihoc, Gheorghe 2785
Mihuț, Silvia 2168, 2313, 2314, 2315, 2386, 2460
Mihuța, Tristan 529
Milaș, Constantin 98
Milca, Mihai 1302, [1351], [1356]
Mileu, Șt. M. 565, [576]
Milicescu, Emilia Șt. 1044
Milin, Jiva 1659
Mincu, Marin 224, 305, 1465
Mincu, Ștefania 224
Mioc, Damaschiu [932], 952, [1314], [1328], 1835, [1857]
Mioc, Vasile 889
Mircea, Ioan 890
Mirea, George [483]
Mirelo, Joaquín Gonzáles [1937]
Miron, Costin 1279
Miron, Paul [55], [57]
Mitescu, Adriana 406, 1466
Mitiș, Adrian 712, 1545
Mititiuc, Iolanda Ioana 2226
Mitrea, Ioan 713
Miulescu, Nicolae 1660
Mîndruță, C. 2227
M.M. 53, 1165, 1546
M.N. 1098, 1337
Mocanu, Marin Z. 635
Mocanu, Nicolae [774], [776], [778], 1045, 1046, 1682

- Mocanu, Pavel 1280, [1960]
 Modola-Prunea, Doina 1467
 Modoran, Filofteia 2661
 Moga, Gheorghe 1468
 Moise, Ion 1166, 1984, 1985, 2228, 2662
 Moisescu, Vasile 295, 312, 378
 Mokka, Hans 1808
 Moldovan, V. 211
 Moldovan, Victoria 146, 1469, 2663, 2664, 2665
 Moldovanu, Dragoș [622], 636, vezi și Dragu
 Moldovanu, Dragoș
 Moldoveanu, Angela 1661
 Moldoveanu, Elisabeta 1157
 Moldoveanu, Florica 1294
 Moldoveanu, Gheorghe 1661, 1662
 Molnar, Gregorius [921]
 Molnár, Ibolya 2065
 Montale, Eugenia [1922]
 Moody, Marvin D. [2575]
 Morani, Moreno 1707
 Morar, Vasile 1302, [1351], [1356]
 Moraru, Cornel 992
 Moraru, Ioan 1293
 Moraru, M. 361
 Moraru, Mihai 66, 103, 104, 105, 106, 993
 Morărescu, Elvira 2666
 Morărescu, Simion 2666
 Móré, Magda 2229
 Moreno, Jesús [1950], [1957]
 Morkovkin, V. V. [2008]
 Morogan, Maria 2630, [2742]
 Morong, Benedict 2464
 Moschek, Walter [2583]
 Mosora, E. [972], [986]
 Motaș, Doina 293, 294
 Mounin, Georges 295
 Mourin, Louis 1906, 1907
 Murgu, Florin 1585
 Munteanu, Dan 1908, 1946, 1947, 2745
 Munteanu, Georgeta 2230
 Munteanu, Ion 637
 Munteanu, Ștefan [1037], [1041], [1047], [1048], [1051], [1470], [1471], [1541], [1546], [1549], [1554], [1586], [1587], 2667, 2765
 Murádin, László 2066, 2067, 2068, 2069, 2070
 Murafa, Constantin 1588
 Murar, Ioana 192, 196, 204, 269, 378
 Murariu, Elena 2668
 Murărașu, D. 994
 Murăreș, Ion 1909, 1910
 Murăreș, Maria 1909, 1910
 Mureșan, Mircea [1311]
 Mureșan, Natașa 2731
 Mureșanu, Ileana 146, 1213, 2664, 2665, 2669,
 Mureșianu, Ion B. 995, 996, 1047
 Murgeanu, Ion 474
 Murnu, George G. [1754]
 Murvai, László 2071, 2072
 Murvai, Olga 296, [391]
 Muster, Dumitru 2286
 S. Muzsnay, Mágda 2786
 M.W. 1859
 N
 Nögler, Thomas 1809
 Nagy, Jenő 2058, 2786
 Nagy, Kálman 2073, [2099]
 Nagy, Miklós 1338
 Nagy Sajó, Magda 2465
 Nania, Ion 638, 639
 Nasta, Dan Ion 1472
 Nasta, Liana 2473
 Nasta, Margareta [2589], 2630, [2742], 2670, 2746, 2747
 Naum, Teodor [2793], [2795]
 Naum, Victoria 1911, 2671
 Navon, Anita R. [17]
 Năstase, Nicolae 164
 Năstăsescu, Violeta 2632
 Năstășel, Eugen 1262
 Neașu din Cimpulung [637]
 Neaga, Monica 530, 909
 Neaga, Nicolae 2131
 Neagoe, Victorela 752
 Neagu, Fănuș [1401], [1460]
 Neagu, Gh. 1339
 Neaga, Raisa 2730
 Neagu, Valeria 2645, [2740], [2745]
 Neamțu, G. G. 1058, 1061, 1073, 1099
 Nebunu, Mihai 2466
 Nechilciuc, Eugen 2231
 Neculce, Ion [964], [976], [982], [1000], [1010], [1011]
 Nedeleu, Carmen 2645, [2740], [2745]
 Nedelea, Ana 2467, 2468
 Negomireanu, Doina 1340, 1473
 Negrea, Radu 1167
 Negreanu, C. 532, 775, 1474, 1475, 1476
 Negreanu, Silvia 67, 1048, 1214, 1341, 1547, 2006
 Negrescu, Sanda 1772, 2616
 Negrici, Eugen 1477, 2672
 Negrim, Mario [1738]
 Negruș, Petru 2608
 Negruțiu, Ileana 1478
 Negruzzi, C/ [497], [1405], [1421], [1479], [1515]
 Neaguș, Doina 139, 2331, 2469, 2470, 2515
 Neaguș, Maroana 891
 Neaguș, Silviu 1276, 1300, [1329], [1357]
 Neiescu, Petru [774], [776], [778]
 Nestorescu, Andrei 532
 Nestorescu, Virgil [1990], 1996, [2002], 2007, [2015]
 Netea, Vasile 533, 534, [577], 892, 893
 Neț, Mariana 1912
 Neumaier, Otto [412]
 Neumann, Erika 1810, 1811, 2673
 Neumann, Victor 577, 714
 Nguen, Xuan My 441, 442
 Nica, Dumitru 99, 297
 Nica, Melente [2276], [2278], [2280], [2282], [2284], [2289]

Nichita, Ioana 753
 Nichita, Silvia 2271, 2643
 Nichitina, V. 2736
 Nicu, Monica 2613
 Nicol, Donald M. [1731]
 Nicolae, Dan 2729
 Nicolae, Gertrud 2471, 2529
 Nicolae, Ion 1276, [1329]
 Nicolae, Nicolae I. 2638, 2656
 Nicolae, Octavian 1812, 1813, 1814
 Nicolau, Carmen 2472
 Nicolau, Mădălina 15, 2473, 2476
 Nicolescu, Adina 264, 341, 378, vezi și Nicolescu, Alexandra
 Nicolescu, Adrian 140, 2474, 2674
 Nicolescu, A. F. 894
 Nicolescu, Alexandra 175, 407
 1986, 2008, 2009, vezi și Nicolescu, Adina
 Nicolescu, Aurel [556], 1035, [1038], [1042], [1479]
 Nicolescu, Barbu 2475
 Nicolescu, Carmen 1257
 Nicolescu, Daniel 2232
 Nicolescu, N. 1548
 Nicolescu, Radu 459
 Niula, Ana 2269
 Niculescu, Adrian 715
 Niculescu, Alexandru 68, 640, 641, 642, 643, 644, 645, 646, 647, 648, 716, [728], [732], 776, 997, 1049, 1168, 1480, [1531], [1556], [1557], 1589, 1590, 1708, 2675, 2697
 Niculescu, Elena 1987
 Niculescu, Gabriela 1299
 Niculescu, Laurențiu 298, 299, 1591
 Niculescu, Raisa 15, 1519, 2476, 2477
 Niculescu Mizil, Aurora 2478
 Niculescu-Varone, G. T. [1327], [1331]
 Nieman, Evelyn [2584]
 Nikol'skij, L. B. [409]
 Nistor, Corneliu 408
 Nistor, Erica 443
 Nistor, Ioan (Silviu) 11, [23], 998, 999, 1592
 Nistor, Magdalena 2233, 2234
 Nistor, Vasile 2233, 2234
 Nișcov, Viorica 300
 Niță, Victor 491
 Nițoiu, Paul 2734
 Nițu, Nicolae 1663
 Noica, Constantin 301, 475
 Novalis [300]
 Novăceanu, Darie [1903], 1913
 Noveanu, Eugen P. 1281, 2479, 2480, 2481
 Nüsler, Otto [1851]
 Nussbächer, Brigitte 1860, 2781
 Nussbächer, Gernot 141, 895, 896, 956, [968], 1342, 1815
 Nuță, Ion 1169, [1236], 1625
 N. Zs. 2074

O

Oalde, Petru 649
 Oancă, Teodor 1664, 1665
 Oancea, Dimitrie I. 142

Oancea, Ileana 302, 1481, 1482, 2676
 Oberländer, Hans 578, 579
 Obreja, Radu 1816
 Odobleja, Ștefan [531]
 Ogibenin, Boris [397]
 Oiță, Ion 2482, 2483
 Oláh, Ferenc 2075
 Olasz, Hans 2484
 Olasz, Ioan Carol 2485
 Olănescu, Cornelia 1914
 Olsson, Margareta [1855]
 Oltean, Ștefan 303, 304, 1483, 1817
 Oltean, Vasile 897, 898, 956, [965], [1004], [1014]
 Olteanu, A. 777
 Olteanu, Georgeta 2668
 Olteanu, Gh. A. 2677
 Olteanu, Ruxandra 1050
 Onculescu, Dimitrie 917, [996]
 O'Neil, Robert 2678
 Oneșciuc, Larisa 1818
 Onica, Doina 1293
 Onicescu, Octav 444
 Onofrei, Neonila 1180
 Onu, Liviu 564, [570], 899, 1000, 1693
 Oprea, Al. [958], [988], [992], [994], [1017]
 Oprea, Ioan 535, 717, 1051
 Oprea, Ioana 630
 Oprea, Ștefan 1278
 Oprescu, Dorel 1170
 Oprescu, Sanda 2654
 Oprică, Octavian 2486
 Opriș, Ioan 954
 Oprișiu, Mircea 900
 Orezeanu, Gabriela 2235
 Orlandea, Lucia 2679
 Oros, M. I. [1614], 1666
 Oros, Valeriu [2286]
 Orza, Rodica 770, 786
 Osman-Zavera, Maria 2680
 Oșianu, Paula 2664, 2665, 2669
 Ota, Ayako 1709
 Otașevici, Svetoazar 1988, 2681
 Otobiciu, Constantin 2638
 Owrid, H. L. [2140]
 Ozsváth, Éva 2487
 Ozsváth, Imre 2487

P

Pagnini, Marcello 305
 Páizs, Tibor 2076
 Pál, Fábán [2102]
 Palkó, Zoltán 2077
 Palladi, Adrian 1171
 Palmer, Leonard R. [401]
 Pamfil, Carmen Gabriela 481, 536, 630
 Pamfil, Viorica 718
 Pană, Ligia Iuliana 2481, 2488
 Pană, Dindelegan, Gabriela 1062, 1088, 1089, 2748
 Pandle, Rodica 1304
 Pania, P. 1172
 Panoneanu, Danil Andrean [942]

- Panovf, Irina 1282
 Panfiru, Mihai 409
 Papacostea-Danielopolu, Cornelia 1748
 Papahaqi, Tache [501], 537, 754
 Papazoglu, Fanoula [1745], [1752]
 Papiian, Alex. 1593
 Papp, Gabriela 2078
 Paraschiv, Anca Georgeta 2273, [2290]
 Paraschiv, Mihaela 1710
 Parfene, Constantin 2236
 Parhoti, Eugen 1173
 Parpală, Emilia 306, 1626
 Partkee, Barbara H. 308
 Pasat, Mihaela 2682
 Pascu, Șteafn 11, [23], 565, [576], [1314],
 [1328], [1613]
 Pașaliu, Iulian 307
 Pașcovici, Floarea 2308, 2626
 Pataky, E. 2489, 2490, 2491, 2494, 2495
 Pața, Arcadie 2492
 Pavel, Emilia 1174, 1175
 Pavel, Eugen 901, 1612, [1615], 1620, 1683
 Pavel, Lelia 902
 Pavel, Maria 1915, 1948
 Pavnotescu, Maria 2677
 Păcurariu, Dim. [1525]
 Pădureanu, Liviu 1001
 Pădureț, E. 1135
 Pădureț, Ileana 2683
 Păltănea, Paul 903, [1018]
 Pătineanu, Viorel 2036, 2123, 2124
 Pătruț, Ioan 650, 770, 778, 787, 1612, [1613],
 [1614], [1615], [1616], [1618], [1619],
 [1620], [1621], 1627, 1628, 1667
 Păun, Constantin 2493
 Păun, Gheorghe 425, 426, 445, 446, 447,
 [463], [465], [466], [467]
 Păun, Octav [572], [573], [575]
 Păunescu, Eugen 1293
 Pânzaru, Ioan 143
 Pânzaru, Petru 1295, [1316], [1317], [1337]
 Pârâu, Steluța 783
 Pârlea, M. 2350
 Pârlog, Maria 164, 1711
 Pârvu, Iuliu 144
 Peculea, P. 2489, 2490, 2491, 2494, 2495
 Peira, Pedro [1950], [1957]
 Peixoto Da Fonseca, Fernando Venâncio
 [1956]
 Penavin, Olga [2101]
 Penea, Ionel 955, [1013]
 Penelea, Georgeta [1314], [1328]
 Penișoară, Ion 1668
 Péntek, János 2079, 2080, 2086, 2087, [2109]
 Penzl, Herbert [400]
 Perdiehi, George 782, [784], [785]
 Perez, Mateo 476
 Perișanu, Mariana 2496
 Permyakov, G. L. [414]
 Peruzzi, Emilia [1755]
 Petică, Maria 1989, 2497, 2684
 Petolescu, Constantin C. 1749, 1750, 1751
 Petre, Dan 2603
 Petre, Elena 2657
 Petre, Mărioara 2237
 Petre, Tudor D. 1594
 Petre, Zoe 1704
 Petrescu, Camil [1452]
 Petrescu, Gabriela 1712
 Petrescu, Georgeta 2493
 Petrescu, Ioana Em. 1484, 1485
 Petrescu, Mariana 1819
 Petrescu, S. 2476
 Petrescu, Ștefan 2238
 Petrescu, Victoria 2643
 Petrescu-Dimbovița, Mireea 145, [2025]
 Petri, Lucreția 2674
 Petrișor, Marin 755, 756
 Petroman, Pavel 2239
 Petrovici, Elena 2685
 Petrović, Petar [1745], [1752]
 Petruc, Elena 1215, 1296
 Pfister, Max [1944]
 Philippide, Al. [1431]
 Philippide, Alexandru [535], [536], [541]
 Piatkowski, Adelina [1306]
 Piccillo, Giuseppe [861], 904, 905
 Pietreanu, Marica 1610
 Pippidi, Andrei 1002, [1731]
 Pippidi, D.M. 21, [1740], 1752
 Piru, Al. 651, 1486
 Piso, Ioan 1713, 1723, [1750], [1751]
 Pistrui, Chiril 906
 Piteșteanu, Gherasim 907
 Pîrlea, M. 2350
 Platon [1756]
 Plămădeală, Antonie 908
 Pleșa, Ion 448
 Pleter, Tiberiu 2686
 Pliniu cel Bătrîn [1734]
 Ploae Hanganu, Mariana 652, 1916, 1949,
 [1960]
 Plutarh [1725]
 Poalelungi, Gh. 1995, 1596
 Poantă, Irina 2619, 2620, 2679, 2687
 Poenaru, Ștefan 770
 Poenaru, Vasile 538, 2688, 2689
 Poeschl, Victor [21]
 Pogačnik, Jože [2000]
 Pogînceanu, Alexandra 2160
 Pogonschi, Ana 2690
 Politzer, Robert L. [2585]
 Pop, Cornel 1176, 1177
 Pop, D. 2498, [2589]
 Pop, Grigore Traian 521
 Pop, Ioan Aurel 653
 Pop, Lia 2688, 2689
 Pop, Liana 146, 2664, 2665
 Pop, Marius 539, 1487
 Pop, Mihai 1488
 Pop, Nicolae 2179
 Pop-Corniș, Marcel 309
 Popa, At. 909
 Popa, Aurelia [1008], [1015]

- Popa, Dumitru Radu 1343
 Popa, Ecaterina 2499
 Popa, Eleonora 4
 Popa, Ileana 2240
 Popa, Lucia 1820, 1821
 Popa, Mircea 540, 910
 Popa, Steluța 2241
 Popa-Burcă, Liana 449, 465
 Popa-Tomescu, Teodora 2726
 Popârda, Oana 410, 2500
 Popeanga, Eugenia 1950
 Popescu, Alexandra Carmen 1489
 Popescu, Constantin 1090
 Popescu, Constantin C. 450
 Popescu, Cornelia [1990], 1996, [2002], [2015]
 Popescu, Emilian 654, 2119
 Popescu, Florin D. 147, [1532]
 Popescu, Ion [2661], 2691, 2692, 2693, 2694
 Popescu, Marcel 1822, 1823
 Popescu, Mihail 565, [576]
 Popescu, Pelaghia 2134, [2146]
 Popescu, Petru Dumitru 719
 Popescu, Radu Sp. 757, 1239
 Popescu, Rodica 911, 2501, 2593
 Popescu, Stela 2271, 2643
 Popescu, Tiberiu 1294
 Popescu, Violeta 912
 Popescu-Fischer, Sebastiana 1714, 1753
 Popescu-Marin, Magdalena 411, 1283
 Popescu-Mihuț, Emanuela 1715
 Popescu-Pampu, Mireille 2695
 Popescu-Rotaru, Elena Tamara 758
 Popescu-Sireteanu, Ion 541, 1240
 Popovici, Diana 1917
 Popovici, Iosif [480], [481]
 Popovici, Timotei [496]
 Popovici, Vasile 1490, 1549, 1550
 Popp, Gheorghe 1491
 Popper, Karl R. 310
 Poptelecan, Xenia 803
 Porcescu, Scarlat 913, 914
 Postelnicu, Viorela 1301, [1345]
 Poștovei, Eleonora 1063
 Poteca Eufrosin [831]
 Potolea, Silvia 451
 Pottier, Bernard 311
 Preda, Constantin [1314], [1328]
 Preda, Marin [1400], [1401], [1416], [1419], [1429]
 Preda, Victor 1344
 Predescu, Florin 69
 Prepeliceanu, Cristina 1497
 Prévost D'Exiles, Antoine François [220]
 Prieto, Luis 312
 Prioteasa, Ioana 1091, 1296
 Properțius [1711]
 Prorocu, Liviu 2242
 Protase, D. [688]
 Prunea, Doina 146
 Pucko, Vasilij 1716
 Puiu Fărcaș, Sîdonia 542
 Purcel, Alexandra 2696, 2729
 Purdela-Sitaru, Maria [480], [481]
 Pușcariu, Sextil [511], [538], [539], [540], [2776]
 Pușcălău, A. 915
- Q**
- Quemada, Bernard [51]
- R**
- Racoviță, Carmen 1824
 Radoslav, Doru 916
 Radoslav, Ecaterina 1092
 Radu din Mănicești [839]
 Radu, Doina 543
 Radu, Ioana 451
 Radu, Petre 917, [996]
 Rađu, Tania 54, 2502
 Raduly, János 2081
 Rafailă, Maria 564, [570]
 Raffestin, André [2145]
 Raimundo, Angel [411]
 Rajić, M. [1005]
 Rally, Alexandru [22]
 Rally, Getta-Hélène [22]
 Ranga, Viorel 2614
 Raportaru, Ștefania 2243
 Rarinca, Doina 2403
 Rastätter, Ecaterina 1802
 Răcășan, Livia 2591, 2592
 Rădăceanu, Eduard 452
 Răduică, Georgeta [703], 1284, [1342], [1350]
 Răduică, Nicolin [703], 1284, [1342], [1350]
 Rădulescu, Angelica 2727
 Rădulescu, Elena 2503, 2724
 Rădulescu, Gh. 798, 894
 Rădulescu, M. 2244
 Rădulescu, Maria Eliza 6
 Rădulescu, Mihai 313, 314
 Rădulescu, Rodica 1717
 Rădulescu, Stela 1825
 Rădulescu, Valeria 2245
 Rădulescu, Vasile 1918, 2504, 2505
 Rădulescu-Dulgheru, Georgeta 801
 Răduș, Ion 1003
 Rădușiu, Aurel 918, [971], [998], [999], [1006], 1669, 1684
 Rebreanu, Liviu [1412]
 Recanatî, François [395]
 Reguș, Aspazia [1990], 1996, [2002], [2015]
 Reguș, Corneliu [1990], 1996, [2002], [2015]
 Regvald, Titus 1670
 Reichrath, Emmerich 148, 793
 Reinheimer-Ripeanu, Sanda 1178, 2697
 Renea, A. 1120, 1121
 Renoux, Ch. 2034
 Rența, Maria 2470
 Repeșeanu, Liana 2621, 2622, 2623
 Retinschi, Sanda 2698
 Revai, Elisabeta 2727
 Rezeanu, Adrian 2010
 Richter-Reichelm, C. [2747]

Riedinger, Rudolf [1747]
Riza, Adrian 655, 656, 720
Rizescu, I. 580, 657, 919
Ripă-Bucliu, Dan 920, 921
 R.N. 1179
Robciuc, Ioan [1990], 1996, [2002], [2015]
Robe-Grillet, Ingrid [21]
Robea, Mihail M. 759, 2287
Robins, Sheila M. [1940]
Robinson, D. 271
Robu, Vladimir 315, [2794]
Roehner, Edith 1826
Rodari, Gianni 316
Roegiest, Eugeen 1919
Rogov, E. F. [1863]
Rohlfis, Gerhard 1241
Rohonyi, Vilmos 1252, [1334]
Roman, Elena 1132
Roman, Eliza 443, 1180
Roman, Ion 1990
Roman, Ioan C. 2134, [2146]
Roman-Moraru, Alexandra [977]
Room, Adrian [1863]
Rosetti, A. [70], 95, 149, 317, 658, 659, 660, 721, 760, [860], 922, 2766, 2782
Roșca, Andrea 453
Roșcău, Manuela 1920
Roșianu, Ion 176, 1612, [1613], [1615], 1658
Roșianu, Nicolae [2006]
Roșu, Lucian [1309]
Rotaru, George 1345
Rotaru, Ileana 1181
Rotaru, Ion 661, 1492
Rotaru, Radu 2551
Roth, Natalia 1827
Rotta, Răzvan 2386, 2402
Round, N. G. [1955]
Rousseau, J. J. [1914]
Roventă-Frumușani, Daniela 318, 319, 320, 321, 322, [2566], [2749]
Roznoveanu, Mirela 2035, 2129
Rozolino, Paulina [1336]
Ruffini, Mario [2768], [2790]
Rulea, George 1299
Runcan Măgureanu, Anca 323, vezi și Măgureanu, Anca
Rus, Ioan [550]
Rusan, Romulus 1493
Russel-Sebbett, P. S. N. [1955]
Russu, I. I. 662, [679], [690], [691], [703], [714], [716], [720], [722], 1629, 1718, 1723, [1740], [1750], [1751], 2020
Rusu, Daniela 1775
Rusu, F. 361f
Rusu, G. C. 1182, 1494
Rusu, M. N. 923, 1004
Rusu, Tiberiu 1183
Rusu, Valeriu 754, 761, 762, 763, [771], [772]
Ruwet, Nicolas [1940]

S

Sabaliauskas, Algirdas [2115]
Sachelarie, Elena 2725
Sadoveanu, Mihail [191], [1407], [1424], [1433], [1439], [1441], [1442], [1468], [1469], [1510], [1529], [1542], [1544], [1547], [1552], [1970]
Safta, Ana 2506
Safat, Aneta 2507, 2508
Sahagia, Viorel 454
Saiderichin, Sven [2774]
Sala, Marius 188, 324, [381], [384], 1951, 1952, 1953
Salamon, Ida 2082
Sampson, Rodney 663
Samson, Nicolae 2463, 2509, 2510, 2699
Sauu, Imre [2104]
Sánchez, Victor 1921, 2114
Sánchez Vallejo, Felix S. J. 1719
Sanda, George 2614
Sandu, Doina 1828, 1829, 1830, 2750
Sandu, Dumitru 1299
Santha, Jenő 2700
Saramandu, Manuela 2285, 2599, 2600, [2741], [2748]
Saramandu, Nicolae 150, 151, 325, 764, 788, 789, 1031, 1754, 2756
Saraș, Marcel [1326]
Sasu, Aurel 790
Sasu, Ioana 326, 327
Sauer, Gertrud 1831, 1832, 1833
Sava, Constantin 1285, 2701
Savopol, Ioana 2614
Sălișteanu, Oana 1922
Săndulescu, Al. 544
Săndulescu, C. 1184
Săraru, Ion 2308, 2626
Sărățeanu, L. 1597
Săteanu, Cornel [1071], [1072], [1073], 2702
Săuleseu, Monica 2674
Săvulescu, Dumitru 152, 2246
Șbăreca, George 1598
Scăraru, Ioan [807]
Scărlătoiu, Elena [786], [787], [788], 1005, 1991
Schlieben-Lange, Brigitte 328
Schimd, Herta [383]
Schneider, Eduard 381
Schuller, Paula 2659, 2696
Schuster-Stein, P. 722
Schützenberg, Marcel Paul 457
Schveiger, Ágnes [1319], [1338]
Schveiger, Paul 70, 329, 330, 412, [464]
Schweffer, Mihai 1006
Seilar, Cabral, Leonar [462]
Seorobete, Aurel 545, [2691]
Scriban, Romulus [1432]
Scurtu, Gabriela 1495, 2645, [2740], [2745]
Scurtulescu, Ștefan 2511
Seche, Irina 1496
Seche, Luiza 71, 482, 723, 1185, 1216, 1222, 1346, 1347, 1348, 1551
Seche, Mircea 1186, 1349

- Schesean, Gheorghe 413, 2767
 Seerle, John [236]
 Semëinskij, St. 1187
 Semenkina V.S. [2568]
 Semenova, Galina 2727
 Seneca, Lucius Annaeus [1733]
 Serghieva, N. V. [2138]
 S.F. 1188
 Sfetcu, Gabriela 2497
 Shakespeare, W. [1824]
 Siegmund, Marianne 956, [968]
 Sienerth, Ștefan [1848]
 Silvestri, Artur 22
 Simernschy, Th. 2118
 Simion, Magdalena 2657
 Simionovici, Elena 1064
 Simionese, Vasile 1671, 1672, 2297, 2751
 Simon, Jolán 2591, 2592
 Simone, Raiaele [1934]
 Simonescu, Dan [705], 724, [733], [738],
 845, 924, [995] [1016], 1007, 1350, 1923,
 2768
 Simu, Octavian 1286, 2703, 2704
 Singh, Suray Bhan 2121, 2705
 Sion, Ion T. 925
 Siupiu, Elena 1008
 Singeorzan, Zaharia 1552, 1685
 Sirbu, Gabriela 2512
 Sirbu, Richard 2706
 Sirbu, Valeriu 664
 Slama-Cazacu, Tatiana 331, 332, 333, [389],
 455, [462], 1497
 Slave, Elena 334, 1599
 Slavici, Ioan [1404]
 Stavski, Fr. [1998]
 Șușanșchi, Dan 167, 665, 666, 1755, 2021,
 2022, 2023, 2122
 Smuc, I. 361
 Soare, Anca 1296
 Soare, Gheorghe 2247
 Soare Georgescu, Aura 582
 Socrate [1756]
 Sofian, Adriana 2769
 Solal, Philippe [1943]
 Sollers, Philippe [266]
 Solomon, M. 2736
 Solunca, Elena 1351
 Soră, Niculina 2288
 Soulé-Susbielles N. [2586]
 Soveja, Maria 954
 Spinei, Victor 55
 Spîrescu, N. 1189
 Spiridon, Monica 335, 336, 1553
 Stadelmann, Manfred [1864]
 Staicu, grămăticul [104], [941]
 Stamate, Aurelia 1924
 Stamatoiu, Margareta 2707
 Stan, Camelia 2289
 Stan, I. T. [1020], [1021], [1614], 1621,
 1963, 1992, 2098
 Stanca, Radu [1443]
 Stanea, Vasile 926, 1100, 2248
 Stańciu, Alina 2652, 2687
 Stanciu, Cristina Margareta 2708
 Stanciu, Dumitru 414, 1498
 Stanciu, N. 1172
 Staneschi, D. 2412
 Starobinski, Jean [420]
 Stănașilă, O. 2513
 Stănculescu-Birda, Alex. 927
 Stănescu, N. 1009
 Stănescu, Nichita [1403], [1413], [1435],
 [1481], [1485], [2762]
 Stănescu, Speranța 1834
 Stănică, Vitalie 2011
 Stănuț, C-tin 928, 929, 930, 931
 Steinthal, H. [2746]
 Sterghiu, Sinziana 1911
 Stoean, Carmen 2360, 2514
 Stoenescu, Augustin 153
 Stoenescu, Constanța 15, 139, 2469, 2470, 2476,
 2477, 2515
 Stoia, Mircea 546
 Stoian, Leana 1254
 Stoica de Hațeg, Nicolae [889], 932, [973],
 1835, [1857]
 Stoicescu, Iana 2470, 2477
 Stoicescu, Nicolae 23, [692], [713], [719],
 [730], 855, 1010, 1287, [1314], [1328]
 Stoicescu, Rodica 337, 2516, 2733
 Stoichitoiu, Adriana 1499
 Stoicovici, Olga 1981
 Stosch, W. [2747]
 Straka, Georges [418]
 Stratulat, E. 361
 Străchinaru, Constantin N. 2517
 Străjescu, Justina 2518, 2709, 2710
 Străoneanu-Balaș, Al. 1673
 Streinu, Ileana 338
 Streitfeld, Theobald 1861
 Stroe, Petre 2754
 Stroescu, Rimma 1255
 Stroescu, Sabina Cornelia [1339], [1341],
 [1362]
 Stroia, M. 1954
 Strungaru, Diomid [104], 1600
 Suceiu, Emil 1242, 1352
 Suceiu, Gheorghe 547, 583, 1554
 Suceiu, I.D. 1674
 Sudavicene, L. V. 1288
 Sulețel, Rodica 1653, 1675
 Suhomlinski, V. A. [2137]
 Sulica, A. 1293
 Superceanu, Rodica 2300, 2519
 Spîrdu, Alexandru 310
 Surjicov, Aurelia 1993
 Swiggers, P. 339, 548
 Szabadi, Magdalena 2249
 Szabó, Attila T. 1353, 2080, 2083, 2084, 2085,
 2086, 2087, [2100], [2103], 2106, [2112],
 [2778], [2779], [2780], [2783], [2786]
 Szabó, Balint 2105
 Szabó, Etelca 2520
 Szabó, Kalman [2107]

Szabó, Lóránd 2107
 Szabó, Zoltán 340
 Szalay, András [1319], [1338], 1354
 Szász, Janós 1271
 Szász, Lőrincz [1318], 2108, 2109, 2110
 Székely, László 2088
 Székely, Sári 1065, 1519, 2341, 2388, 2711
 Szementhy, Monica 2464
 Szementhy, Petru 2464
 Szentimrei, Judit 2058
 Szigeti, Albert 2250
 Szilágyi, N. Sandor [416], 2712, [2744], 2783
 Sz. J. 2111
 Szöcs, Istvan 2112

S

Şandru Olteanu, Tudora 1355, 1955, 1956, 1957, 1958, 1959, 1960, 1961, 2752, 2753
 Şanski, N. M. 1288
 Şaumian, Sebastian Konstantinovici 341
 Ş.C. 1601
 Şchiau, Octavian [989]
 Şendrea, Paula 1862
 Şerb, Florica 502
 Şerb, Ioan 502
 Şerban, Felicia 549, 725, 1555
 Şerban, Gheorghe 1676
 Şerban, Valentina 1190
 Şerban, Vasile [1211], [1213], 2251, [2285]
 ŞerbănăŃi, Luca 1294
 Şerbănescu, Mădălina 1836
 Şerbănescu, Nicolae 933, 934
 Şerdean, Ion 2172, [2292]
 Şesan, M. 935
 Şincai, Ana 342
 Şincai, Gheorghe [492], [558], [833], [913], 1034, [1039], [1045], [1046]
 Şonea, Dumitru 154, 1500
 Şoptereanu, Liliana 343, 2521, 2594
 Şorik, Constantin 2290
 Şoşa, Elisabeta 2657
 Şovu, Gheorghe [2287]
 Ştef, (Ana) Felicia 1720, 2713
 Ştefan, Alexandra 7
 Ştefan, Ion 550
 Ştefan, M. 2636
 Ştefănescu, Ioana 100
 Ştefănescu, Ştefan [964], [976], [982], [1000], [1010], [1011], [1314]
 Ştefănescu-Prodanovici, S. 8, 9, 2115
 Ştefănescu-Romănu, Carmen 2714
 Şteflca, Nicolae 1276, [1329]
 Ştirban, Marcel 11, [23]
 ŞtirbăŃ, Traian 423
 Ştircanu, Octavian 460, 1356
 Şurianu, Ana 2470
 Şuteu, Flora 177, 344, 477, [478], [479], [482], 799, 1066, [1182], 1191, 1225, 2252, 2675, 2734

T

Tabareca, Cezar 726, 1052, 1357, 1501, 1502, vezi și Cetarbaca, Erza

Tácsi, Erika 2522
 Taftă, Lucia 10
 Takács, Pál 2089
 Talax, Alexandre 155
 Tamás, Ildikó (-Maria) 667, 2403, 2524, 2525, 2526
 Tamás, Irén 2090
 Sz, Tamás, Julia 2523
 Tanaşoca, Anca 178, 179
 Tartler, Grete 1358
 Tatai Baltă, Cornel 884
 Tatuşescu, Monica 956, [968]
 Tămas, Ioan 1837, 2527
 Tămaş, Nora 1837, 2527
 Tănase, Al. 415
 Tănase, Ion 2185
 Tănăsescu, Antoaneta [572], [573], [575]
 Tătaru, Ieronim 1503, 1504
 Tătărăm, Monica 456
 Tăutu, Rodica 2594
 Teaha, Teofil 93, 668, 669, [771], [772]
 Teiszler, Pál 416, 2039, 2097, [2105], [2108], [2112]
 Teiuş, Sabina [1095], [1096], [1099], [1100]
 Tedor, Dan Gh. 670
 Teodorescu, Mirela [981]
 Teodorescu, N. 565, [576]
 Teodorescu, Vasile 1505, 2291, 2656, 2677
 Teodoru, Alexandru 1297
 Teodoru, Parasciv [1314], [1328]
 Teodosie ieromonahul 824
 Teoteoi, Tudor 72, 1721
 Terry, A. H. [1955]
 Tăşitelova, Marie [382]
 Theban, LaurenŃiu 345, 2770
 Theban, Maria [1946]
 Theodorescu, Răzvan 1012
 Theodor, N. 936
 Th. M. 727
 Thom. René 457
 Thudt Anneliese 518, 1838, 1839
 Tibád, Levente 2091, 2092
 Tiktin, H. [549], [580]
 Tinculescu, Doina 937
 Timofte, Elena 2715
 Tismăneanu, Vladimir 1302, [1351], [1356]
 Tiugan, Marilena 346, 765
 Tivig, Erwin 310, 1840
 TiŃu-BăluŃă, Maria 2726
 T.M. 1192
 Toader diaconul [1391]
 Toader, Mihaela 2406
 Tobin, Yishai 2253
 Tocilescu, Grigore G. [773], [775], [779]
 Todici, Vesna 476
 Todoran, Romulus 98, 766
 Todorov, Tzvetan [235]
 Tofan, Floarea 2254
 Tohăneanu, G. I. 94, 1193, 1223, 1243, 1506, 1507, 1508, 1509, 1510, [1529], [1542], [1544] [1547], [1552], 1602
 Toma, Dolores 156, 347, 1511

Toma, Elena 348, 1217, 1692
 Toma, Maria 1413, 2255
 Toma, Radu 349, 350
 Toma, Stela 823, 938, [1997], 1556, 1557
 Tomashek, W. 602, 671
 Tomici, Mile [1990], 1996, [2002], [2015]
 Tomoșoiu, Nora 1841
 Tore Barbina, Maria [1942]
 Tótharsányi, Alexandru 2634
 Tovissi, A. 467
 Trandafir, Gheorghe 351
 Trebici, Vladimir 1194
 Trifu, Tatiana 2528
 Tripsa, Iosif [1336]
 Triteanu, Mihail 2256
 Trocan, Lelia 1925
 Trocin, Dumitru 361, 1226
 Trofenik, Rudolf [2000]
 Trofin, Aurel 551
 Troyes, Chretien de [1915]
 Truflin, Hanna 2471, 2529
 Tudor, Dragna 2530, 2531
 Tudor, Dumitru 672
 Tudor, Florin M. 2593
 Tudorică, Al. 1512
 Tudoroiu, Ion 2257
 Tudose, Corneliu 2505, 2532
 Tudose, D. 1677
 Tunișanu, Eliza 2160
 Tureu, Aurelia 2716
 Tureu, Fulvia 2533, 2632
 Tureuleț, Adrian 767, 1032
 Turlucanu, Lelia 2458, 2534, 2609
 Túros, Endre 2093, 2535
 Tușinschi, Paul 1842, 1843
 Tuțescu, Mariana 157, 417, 1926
 Tvorogov, O. V. [2001]

‡

Țapu, Aura 2717
 Țapu, Christea N. [773], [775], [779]
 Țarălungă, Ecaterina 728
 Țăranu, Ecaterina 2258
 Țăra, Vasile 1195
 Țărău, Paul 352, 458
 Țenchea, Maria 1927, 2718
 Țepelea, Gabriel 1513
 Țifrac Stoian, Marta 2536
 Țifrac Stoian, Petru 2536
 Țineu, Bucur 2776
 Țureanu, Adina 164
 Țurlan, Valentin 1196, 1197
 Țurnă, Constantin 2259, 2260

U

Udrescu, Emil 624, 629, 641, 676, 1133, 1150
 Ulivi, Anca Elena 101, 418
 Ungheanu, M. 729
 Ungureanu, Constanța 2719
 Ungureanu, Doina 2720, 2734
 Ungureanu, Gh. 2261

Ungureanu, Rodica 2439, 2537
 Ungureanu, V. M. 1630
 Ureche, Grigore [974], [1003]
 Uricariu, Doina 1359
 Uricariu, Lucia 2652, 2687
 Urmson, J. O. 196
 Ursa, Victor [1311]
 Ursache, Magda 2615
 Ursache, Petru 584, 1514
 Ursu, N. A. 841, 842, 843, 844, [829], [830],
 939, 940, 941, 942, [969], [978], [1001]
 1603
 Urzică, Sabin 1218
 Uță, Vasile 2538, 2539

V

Váczy, Colomon [1307], [1310], [1324],
 [1332], [1333], [1344], [1353], [1354].
 Váczy, Kálmán 1289
 Valda, S. 730
 Vaimberg, S. 353, 1994
 Valentina, Ana 2540
 Valmarin, Luisa 552
 Vámszer, Márta 2113
 Vancea, Georgeta 1844
 Van der Eng, Jan [383]
 Varenca, Ecaterina 554
 Varlaam [840], [845], [846], [916], [1016]
 Vasencu, Olimpia 2541
 Vasencu, Victor 158, 1290, 1298, 1863, 2012,
 2013, 2014
 Vasile cel Mare 867
 Vasile, Corneliu 2146, 2292
 Vasile, Georgeta [2287]
 Vasile, Marian 585
 Vasileiou, I. G. [1742], [1746]
 Vasilescu, L. 2542
 Vasilescu, Lucretia 459
 Vasilescu-Capsali, N. 731
 Vasiliu, Adriana 2657
 Vasiliu, Delia 2543
 Vasiliu, Deliana 2598, 2732
 Vasiliu, Emanuel 100, 268, 354, 355, 378,
 1033, 2785
 Vasiliu, Gabriel 732, [1613]
 Vasiliu, Heana 2616
 Vasiliu, Laura 180, 1224, 1291
 Vasilută, Livia [480], [481], [1360]
 Vass, Istvan 2262
 Vatamaniuc, D. 553
 Văcaru, C. 2734
 Văduva-Poenaru, Ion 2771
 Văleanu, George Hannibal 1198, 1999
 Vărzaru, Maria 2725
 Vătafu, Mihai 943
 Vătafu-Găitan, Silvia 937
 Vătămanu, Nicolae 827, 1631
 Vătășescu, Cătălina 2027, 2029, 2030
 Vântu, Heana 356, 1036
 Vârlan, Tatiana 2721
 Veja, Virginia 2544
 Veleioiu, Luca 2722

- Velevu, Dumitru** 944, [974], [979], [1003]
Velculescu, Cătălina 73, 733, 945, 946, 947, 948, 949, 1694, 1870, 2001
Verenca, Ecaterina 554
Velican, M. 2734
Veres, Ferenc 2263
Veres, Grigore 2545
Veron, Eliseo [386]
Versteegh, C. H. M. [1868]
Verza, Emil 2135, 2264, 2771
Verzea, Ileana 159
Vesa, Maria 1013
Vianu, Tudor 1515, 1516
Vighi, Daniel 1360, 1517
Vilan Unguru, Janina 2726
Villafana, Jorge Esquivel [1958]
Villata, Bruno 1928
Vintilă-Rădulescu, Ioana 324, [381], [384], 1245, 1929, [1933]
Vintilescu, Constantin 419
Vintilescu, Ion 1678
Vințeler, Onufrie 1611, [1614], 1679
Viorel, Elena 1845, 1846, 1847
Viorescu, Modesta 2265, 2266
Vișan, Viorel 1930, 2360, 2546, 2547
Vișinescu, Victor 1518, 1604
Vitizov, Ivan 1298
Vițeanu-Ionescu, Irina 2593
Virtosu, Ileana 564, [570]
Vlad, Carmen 357, 358, 359
Vlad, Sabin 1612, 1686
Vladimir, Iozefina 2730
Vlăicu, Rodica 1065, 1067, 1068, 1093, 1094, 1519, 2313
Vlăduț, Dumitru 588, 1558
Vlăduț-Cuniță, Alexandra 2548, vezi și Cuniță Alexandra
Vlăduț Pegulescu, Anca 2549
Vlăduțescu, G. 1520
Vlăduțu, Ioana 2267
Vlăduțu, Ion 2267, 2550, 2612, 2723
Vodă, Ștefan 2730
Vodă-Căpușan, Maria 360
Voicescu, Constantin 734
Voicu, Mihaela 420
Voicu, Paulina 1605
Voinea, Carmina 483
Vornicu, Dumitru 2551
Vornicu, Mihai 555
Voronțova, Tatiana [1313], [1361] *
Vrabie, Emil 673, 1244, 1361, 2015, 2016
Vrabie, Georgeta 2552, 2553
Vrabie, Gheorghe [1527]
Vrabie, Henriette 1292, 2728, 2733
Vraciu, Arion 160, 361, [710], 2024, 2031, [2036], 2115, 2554, 2797
Vraciu, T. 361
Vryonis, Speros jr. [1727]
Vulpe Al. 145
Vulpe, Magdalena 58, 362, 556, [1078], [1096], [1097], 1864
Vultur, Smaranda 56, 363, 364 365
- W**
- Wald, Henri** 366, 367, 368, 369, 370, 371, 372, [398], [415], 557
Wald, Lucia 333, 373, 378, 379, 421, 1756, 2777
Walmsley, John D. [2588]
Walter, Henriette [1948]
Weber, Horst 161
Wehle, Peter [1861]
Weigand, Gustav [508], [509]
Weinreich, Uriel 374
West, William C. [21]
Wilkes, G. A. [1862]
Wilssing, N. [2746]
Wiwe, Reinhardt 2772
Wojeicki, M. J. 2724
Wolf, Siegfried 1298, 1313, 1971, 2339, 2555, 2556
Wollmann, Volker 1723, [1750], [1751]
Wrobel, W. 2557
Wurn, Stephen A. [380]
- X**
- Xhuvani, Alexandër** [2029], [2030]
- Z**
- Zagăr, George** 2731
Zaharescu, Victor 2268
Zaharia, Maria 2269
Zamarovský, Vojtech [2036]
Zamfir, Mihai 375, 376
Zamfirescu, Dan 674, [705], [712], [724] [729], [733], [738]
Zapciroiu, Marion 2558
Zara, Ion 1301, [1351], [1356]
Zarescu, Emilia 2725
Zarojanu, Călin 460
Zărnescu, Narcis 377
Zdrenghea, Mihai M. 1069
Zdreghea, Mircea 558, 1034, [1039], [1045], [1046]
Zdrenghea, Stela 2613
Zgraon, Florentina 622
Zilot Românul [829], [830], [939]
Zima, Pierre V. [408]
Zimmermann, Luize 476
Zincenco, Vasile 1931
Zil-Rece, Galina 461, 2736
Zsemlyei, János 2094, [2110], 2786
Zub, Al. 57, 735, 779, 1014, 1015, 1016, 1017, 1018, 1019, 1362, 1865
Zugun, Petru 675, 1070, 1521
Zvirjinschi, Monica 1606
Zweier, Ewalt 1785, 1848

b. CUVINTE *

FRANCEZĂ; à 1902: devoir 1882;

GERMANĂ: absunerlich 1781; Barbare 1783; besser 1782; Donnerstag 1782; Eplmoi 1783; Fisimatene 1782; Fletterwuche 1782; Fliegelweib 1783; Habenichtundbranchvielmere 1783; Kumluscher 1783: Kur 1782; Luftleitungsleit 1783; Mäusler 1788; Mist 1838; Moment 1782; Muæsør 1787; Nigromant 1783; orschärlich 1781; Owerscheit 1783; Plajasch 1783; Rat 1783; Schlossetag 1782; Schmur 1782. 1783; sollen 1847; Tseszæl 1789; Tseszæl 1789; verstawert 1781.

GREACĂ: Ascalon 1722; βίρρον 1706; γοῦνα 1706; ἔρωα 1706; δνομα 373; ῥῆμα 373; sturgeon 1739.

INDOEUROPEANĂ: *dek'-si-no 2117

LATINĂ: arēna 669; dextrata 2117; dignus 1699; divinus 1239; femina 1237; talis 652; tela 669; vetulus 1901.

MAGHIARĂ: agreement 2088; bab 2085; Cenlia 2096; Cézár 2096; Csaba 2096; Csilla 2096; Csonger 2096; Dália 2096; Dalma 2096; Damján 2096; Dániel 2096; David 2096; Demeter 2096; Dénes 2096; Dezideráta 2096; Dezsó 2096; Diána 2096; doktrina 2088; Domokos 2096; Donát 2096; Dorothy 2096; drót 2088; Eda 2096; Edgár 2096; Edit 2096; Edvárd 2096; Egycd 2096; Elek; Elemér 2096; Ella 2096; Elód 2096; Elvira 2096; Emese 2096; Emil 2096; Emira 2096; Emma 2096; Emöke 2096; Endre 2096; Enikő 2096; Erik 2096; Erika 2096; Ernő 2096; Ervin 2096; Erszébet 2096; Eszter 2096; Etelka 2096; Euzébia 2096; Eva 2096; Fábian 2096; Farkas 2095; fekete 2088; Felix 2096; fellah 2088; Feminizmus 2088; Ferdinánd 2096: Ferenc 2096; fetiszmus 2088; fiascő 2088; fiesta 2088; fikerő 2088; filiála 2088; filibuster 2088; Fillipa 2096; fináncapitalizmus 2088; fináncoligarchia 2088; finasziroz 2088; fizetési 2088; Flóra 2096; Flórian 2096; föderáció 2088; foglalkoztatottság 2088; forró 2088; Francisca 2096; frankővezet 2088; franktirőr 2088; Frederik 2096; Frigyes 2096; Fruszina 2096; führer 2088; Fülöp 2096; Gábor 2096; Gajána 2096; Gál 2096; Galamb 2096; Galatea 2096; Galina 2096; gallicizmus 2088; galiofil 2088; Gallup, 2088; gandhizmus 2088; Gara 2096; garancia 2088; Gáspár 2096; Gaszton 2096; gaucho 2088; garden party 2088; gauleiter 2088; gaulle-ista 2088; Gedem 2096; Gellért 2096; gengszterizmus 2088; genocidium 2088; Genoveva 2096; gentleman 2088; gentlemanisch 2088; geopolitik 2088; Gerda 2096; Geréb 2096; Gergely 2096; gerilla 2088; germanizáció 2088; germanizálás 2088; germanizmus 2088; germanofil 2088; Gerő 2096; Gertrúd 2096; Gerzson 2096; Gestapo 2088; Géza 2096; Gibraltar 2088; Gilda 2096; Gina 2096; gironde 2088; girondista 2088; Gitta 2096; Gizella 2096; globetrotter 2088; Glória 2096; Goelro-terv 2088; gólem 2088; gordiuszi csomó 2088; gorilla 2088; Goszbank 2088; Goszplan 2088; Grácia 2096; Gracián 2096; Gréta 2096; gratifikáció 2088; gratifikálás 2088; grekománia 2088; gringo 2088; guavaraizmus 2088; Gusztav 2096; Gyár-fás 2096; gyarmat 2088; Gyöngyvér 2096; György 2096; György 2096; Győzo 2096; Gyula 2096; háború 2088; hadiállapöt 2088; hadifogoly 2088; Hadigajdaság 2088; hadikomunizmus 2088; hadikonjunktura 2088; hadviselő felek 2088; Hajnalka 2096; Hanna 2096; harakiri 2088; Harkány 2096; Harlem 2088; hatarincidens 2088; hatarkonfliktus 2088; H-bomb 2088; Hedvig 2096; Helén 2096; hegemonia 2088; Helga 2096; Hellas 2088; helyi 2088; Henrik 2096; Henrietta 2096; Herman 2096; Hermina 2096; Herta 2096; Hetény 2096; hidegháború 2088; high life 2088; hijacking 2088; Hilda 2096; hippik 2088; Hispánia 2088; hispanista 2088; hispanologia 2088; Hitlerjugend 2088; hitlerista 2088; hitlerizmus 2088; Hoffburg 2088; hogy 2094; hold-up 2088; Honórea 2096; Honóriusz 2096; Hortenzia 2096; Huba 2096; Hubert 2096; Huberta 2096; Hugó 2096; Hunor 2096; Ibolya 2096; Ida 2096; idea 2088; Ignác 2096; Ignacio 2096; Igor 2096; Ildikó 2096; Ilona 2096; Illés 2096; Ilona 2096; Imala 2096; Imre 2096; Ince 2096; intézet 2088; Irén 2096; Ireneusz 2096; Irisz 2096; Irma 2096; István 2096; Iszák 2096; Iván 2096; Ivána 2096; Izabella 2096; Izidor 2096; Izidóra 2096; Izolda 2096; Jácint 2096; Jácinta 2096; Jakab 2096; Jakabina 2096; Jeáns 2096; Jenő 2096; Jeromos 2096; Joakim 2096; Johanna 2096; Jolán 2096; Jónás 2096; Jós 2096; Jósza 2096; József 2096; Józsefa 2096; Judit 2096; Júlia 2096; Július 2096; Julianna 2096; Juliánusz 2096; Justin 2096; Jusztina 2096; Kálemán 2096; Kamill 2096; Kamilla 2096; Kaplony 2096; Karina 2096; Kárman 2096; Károly 2096; Karolina 2096; Katalin 2096; Káznár 2096; Kelemen 2096; Keresztély 2096; Kесе 2096; Kieza 2096;

* Au fost incluse cuvinte din titluri și subtitluri.

Alba 2096; Klaudia 2096; Klementina 2096; Kleopătra 2096; Klotild 2096; Kolos 2096; Konstantin 2096; Konstantina 2096; Koppány 2096; Korrina 2096; Kornél 2096; Kornélia 2096; Köllöny 2096; Kósa 2096; Kristóf 2096; Krisztin 2096; Kund 2096; Laborc 2096; Ladiszlau 2096; Lajos 2096; László 2096; Lavinia 2096; Lázár 2096; Lea 2096; Leda 2096; Leni 2096; Leopoldina 2096; Lina 2096; Lipol 2096; Livia 2096; Liviusz 2096; Loránd 2096; Lórinç 2096; Lúcia 2096; Lúciusz 2096; Ludmilla 2096; Lujza 2096; Lukács 2096; Lukrécia 2096; Magdalena 2096; Maja 2096; Majlát 2096; Malvin 2096; Mánuel 2096; Manuella 2096; Marcell 2096; Marcella 2096; Margit 2096; Mária 2096; Marian 2096; Marianna 2096; Mariusz 2096; Mark 2096; Mardé 2096; Márta 2096; Martina 2096; Márton 2096; Máté 2096; Matilda 2096; Mátyás 2096; Medard 2096; Medárda 2096; Megyer 2096; Melánia 2096; Mercedes 2096; Melita 2096; Menyhért 2096; Mercedesz 2096; mérleg 2088; Mihaela 2096; Mihály 2096; Miklós 2096; Mikola 2096; Miksa 2096; Milán 2096; Monika 2096; Moric 2096; Mónica 2096; Mózes 2096; Nadja 2096; Nanda 2096; Nándor 2096; Natália 2096; Nelli 2096; Nemere 2096; Noé 2096; Noémé 2096; Nóra 2096; Norbert 2096; Norberta 2096; Olyár 2088; Odett 2096; Ofélia 2096; Oktávia 2096; Oktavián 2096; Olga 2096; Olimpia 2096; Olívia 2096; Orbán 2096; Orsolya 2096; Oszkár 2096; Otdin 2096; Ottó 2096; Oszvald 2096; Oszvalda 2096; Órkiny 2096; Ósziva 2096; Ödön 2096; Órs 2096; Orsi 2096; Ószeb 2096; Pál 2096; Pálma 2096; Palóma 2096; paszuly 2085; Paula 2196; Stefánia 2096; Szadalm 2088; Urbána 2096

ROMĂNA: a 1117; abate 1117; abiuța; abori 1117; abraș 1117; abur 1117; abura 1117; aburca 1117; aceră 1117; aci 1117; acruț 1117; acurat 1117; adamant 1117; adăsta 1117; adiaga 863; adevăr 1122; adevăsi 1117; adevărit 1117; adinc 1117; adincitor 1117; adincitur 1117; adormire 1117; adumbri 1117; aflon 1117; afund 1117; agarici 1117; ager 1117; ager 117; agimba 1117; agru 1117; agura 1117; aguridă 1117; ahotnic 1117; aiepta 1117; ainde(rea) 1117; aișor 1117; aiure 1117; ajuna 1117; al 1117; albastru 1117; alde 1117; albr 1117; alivenci 1117; alsău 1117; alternativă 1596; amăgi 1117; amestecș 1117; amușina 1117; angajare 1122; anețerț 1117; aoli 1117; apartheid 1122; apipăi 1117; apriat 1117; aprilin 1223; aprinjoare 1117; arcan 1117, 1506; arină 1117; arminden 1117; aromit 1117; aromitor 1117; arțar 1233; arțăgaș 1117; Arvun(e) 1240; ascunsa 1117; asistentă 1101; aspida 1117; asprețe 1117; așezămînt 1117; ateism 1122; au 1117; auș 1117; autenticitate 1122; avan 1117; avuție 1122; az de mare 1196; azur 1506; âla 628; babesia 1201; baci 656; bade 1117; Banat 1635; bancă offshore 1170; băl 1117; bălai 1117; bălan 1117; bălăior 1117; bătrînime 1223; biogaz 1116; boi(u) 1117; bolboate 1113; Botoșani 1677; bour 1117; brumărel 1117; Bucur 1624; București 1624; calan 1233; caradžia 1201; Caragiale 1219; cazan 1201; către 600; cear 1242; cerb carpatin 1202; cineproiecție 1193; ciocănițoare 1190; ciocănițoare 1190; civilizație 1222; clauză 1115; comat 656; cometă 120; Commonwealth 1115; complex multimedia 1102; comur 1242; concurență 1115; condor 1193; constantă 1201; con- tro: 1122; convertitor 1201; corindă 1233; corofție 1242; crater 1201; Crăciun 1241; creati- vitate 1102; creștere economică 1115; curbă 1201; curbură 1201; curge 621; Dacia 611; datorie 1115; de 1089, 1570; deficit 1115; desen animat 1188; diafilm 1192; diapozitiv 1192; din 1570; discriminare 1115; divertisment 1124; dixieland 1124; dobină 1179; dodecafonism 1124; doină 1124; dor 1125; dramă 1124; duet 1124; echilibru 1115; ecuație 1201; efect 1201; electronică 1124; electroscoop 1201; elegie 1124; enarmonie 1124; entomozicologie 1124; ethos 1124; étude 1124; estivant 1602; fazan 1201; fenomen 1201; fiabilitate 1182; figură retorică 1159; figurină 1107; filéri 1242; filmologie 1159; fitonimie 1184; flanclograf 1103; Florin 1223; fotogenie 1159; fragrantă 1243; frontieră 1201; funcție 1201; gebreă 1242; ghiocel 1242; ghimlie 1242; ghiurluc 1242; ghîzură 1113; gira 1575; girant 1575; grilu 1506; gurut 1122; holding 1115; iaca 1242; ianuarie 1243; iastuc 1242; ilir 2018, 2020; indicator 1115; Integrare 1102; interventionism 1115; Ioan Budai-Deleanu 1628; Ion 1624; iritic 1242; iudichiu 1242; inchipuire 1193; înția 1572; Jidostîța 1644; jucărie 1165; Lainici 1640; limbă 1240; Lisa 1676; Locuire 1640; lucra 1168; Lugoș 1645; lustru 1193, 1243; magneton 1201; Maria 1624; metodă 1201; microhidrocentrală 1173; mijloc de învățămînt 1102; mior 1506; nișto 1593; moș 605, 656; munte 589; nasol 1593; neam 656; Nicolae 1624; obor 1244; obraznic 1244; obroc 1244; ofensă 1200; ofertă 1129; Olt 1506; opinti 1244; opintic 1244; opoși 1244; opor 1244; otcă 1244; oțoșcă 1244; pădure 656; Pădurenii 1647; pănusă 1108; pește 1418; pileat 656; plîngere 1260; Podullung 1643; poimînă 1159; pónie 1159; pedicni 1223; potîmiche 1233; preferință 1115; preot 1233; preparație 1189; printanière 1189; procedeu 1201; proces-verbal 1186; profil 1201; promenadă 1189; protecționism 1167; prozo deon 1189; pyrrique 1189; quachelle 1189; radwa 1189; rapainoage 1229; rața 1189; raznă 1229; răboli 1229; răsură 1229; răzăș 656; reabilitare 1200; reactiv 1201; reacție 1201; reactivă 1200; reflație 1115; relevé 1189; renversé 1189; retiré 1189; retroproiecție 1192; révé- rence 1189; revoltade 1189; rezeție 1201; rigaudon 1189; ricea 1229; rimboci 1229; robui 1229; romnească 1189; rond de jambe 1189; ronggenos fandaks 1189; rosăcică 1229; rota-

tion 1189; royale 1189; ruciuli 1229; rudăreanca 1189; ruguci 1229; rusasca 1189; rustemele 1189; sabaru 1189; saliens 1189; saltarellor 1189; samba 1189; sarabande 1189; sardana 1189; saut de chat 1189; să 1833; sălăjana 1189; sărita 1189; scottische 1189; secret de stat 1200; seguidilla 1189; seises 1189; simulator 1188; sindrom 1201; sissone 1189; sivinis 1189; sîrba 1189; solaire 1189; solcares 1189; soldăţeasca 1189; someşan: 1189; songhyang 1189; Sorin 1223; soubresaut 1189; sous-sus 1189; spaţiu 1201; stăpîn 656; stoc de învăţămînt 1194; Străoane 1673; stres 1149; strugure 1236; struţocămilă 1160; suspendare 1200; şchiop 1189; Şişeşti 1646; şomaj 1115; tată 657; tătine 657; tentativă 1200; toporaş 1187, 1238; trafic de influenţă 1200; trage 863; tresăritor 1506; ţară 605, 656, 1230; ţimăr 1190; ţimburel 1190; ţimburuc 1190; ţimburuş 1190; ţîrfuică 1190; ultraj 1200; un 1061; uşure 1506; uz de fals 1200; ururpare 1200; valmă 1506; valoare 1167; vatră 625, 1230; vătămare 1200; versificaţie 1122; viperă 1202; zice 1418; zooroman 1223;
RUSĂ: gramm 1967; grammov 1967; ne 2430; polencec 1967, polenece 1967
SÎRBOCROATĂ: Semenik 1980; trebati 1979; usta 1979, vrata 1979.



tion 1189; royale 1189; roctul 1229; rudiranca 1189; siguel 1228; savales 1149; 1189; sabaca 1189; salena 1189; salterelid 1189; sataba 1189; saraba sardana 1189; saut de chat 1189; sa 1833; sarajana 1189; sarita 1189; scati; secret de stat 1200; seguidilla 1189; seisee 1189; simulari 1189; siandru 1189; si elnis 1189; sirba 1189; solaire 1189; solcane 1189; solditeasen 1189; souer songhyang 1189; Sotin 1223; soutrasaut 1189; sous-aga 1189; spafni 1291; sraat de invafament 1194; Strouane 1673; sires 1140; strugure 1230; strufocamita 1186; 1200; stiean 1189; Suesti 1846; sunai 1115; tata 657; tatne 657; tentativa 12 1187, 1235; trafic de influentă 1200; traga 863; trasgritor 1506; tara 803, 836, 1190; umburei 1190; umburuc 1190; umburnis 1190; ungher 1190; vafre 1296; usare 1506; uz de fals 1200; urupare 1200; valma 1506; vaseare 1167; vatra; vafamare 1200; verificatie 1122; vifera 1202; zios 1412; zestroman 1223.

RLSA : gramn 1967; gramatoy 1967; na 9430; poseaca 1967; potaier 1

SIRBOCROATA : Semenk 1960; trebat 1979; usta 1979; vata 1979

LIMBA ROMÂNĂ

Anul XXXII

1983

Nr. 4

iulie — august

BIBLIOGRAFIA ROMÂNEASCĂ DE LINGVISTICĂ (BRL, 25, 1982)

LUCRĂRI DE LINGVISTICĂ APĂRUTE ÎN ȚARA NOASTRĂ ÎN CURSUL ANULUI 1982*

DE

ION DĂNĂILĂ și ELEONORA POPA

S U M A R

<i>În atenția cititorilor</i>	273
I. Documentare și informare	275
1. Bibliografii	275
2. Periodice	276
3. Volume omagiale, culegeri etc.	278
4. Semnalări, referate etc.	279
5. Indici, sumare, schimburi de cărți	280
6. Rezumate și titluri de teze de doctorat	280
II. Generalități	281
1. Manifestări științifice	281
2. Cronici, dări de seamă	284
III. Lingvistică generală	285
1. Lingvistică teoretică	285
2. Lingvistică matematică și aplicată	295
<i>Limbu română</i>	297
IV. 1. Generalități	297
2. Istoria lingvisticii românești	298
3. Istoria limbii române	302

* Au fost incluse și titluri din anii precedenți reprezentând cărți, culegeri, periodice etc care nu ne-au parvenit la timp.

4. Dialectologie	307
a. Generalități	307
b. Graiurile dacoromâne	307
c. Aromână	311
d. Istroromână	311
e. Meglenoromână	311
f. Româna peste hotare	311
5. Filologie	312
6. Fonetică și fonologie	327
7. Gramatică	327
a. Generalități	327
b. Morfologie	328
c. Sintaxă	329
8. Lexicologie	331
a. Semantică	331
b. Formarea cuvintelor	336
c. Etimologii	336
d. Lexicografie	337
9. Limbă literară	342
a. Generalități	342
b. Stilistică, poetică, limba scriitorului	343
c. Cultivarea limbii	349
10. Onomastică	353
a. Generalități	353
b. Antroponimie	353
c. Toponimie	354
11. Ortografie, ortoepie, punctuație	356
V. <i>Balkanistică</i>	357
VI. <i>Filologie clasică</i>	357
VII. <i>Germanistică</i>	360
VIII. <i>Orientalistică</i>	360
IX. <i>Romanistică</i>	364
X. <i>Slavistică</i>	368
XI. <i>Tracologie</i>	372
XII. <i>Limba albaneză</i>	372
XIII. <i>Limba bască</i>	373
XIV. <i>Limba coreeană</i>	373
XV. <i>Limba egipteană</i>	373
XVI. <i>Limba hitită</i>	373
XVII. <i>Limba japoneză</i>	373
XVIII. <i>Limba maghiară</i>	373
XIX. <i>Limbi baltice</i>	378
XX. <i>Limbi cellice</i>	378
XXI. <i>Limbi fino-ugrice</i>	378
XXII. <i>Limbi indice</i>	378
XXIII. <i>Limbi indo-europene</i>	378
XXIV. <i>Limbi iraniene</i>	378
XXV. <i>Limbi nigero-congoleze</i>	378
XXVI. <i>Limbi semitice</i>	378

XXVII. <i>Limbi sino-tibetane</i>	379
XXVIII. <i>Limbi turcice</i>	379
XXIX. <i>Limbi uralice</i>	379
XXX. <i>Limbi volgaiene</i>	379
XXXI. <i>Limba esperanto</i>	379
XXXII. <i>Metodica predării limbilor</i>	380
a. Generalități	380
b. Limba română	380
c. Limbi străine	389
d. Manuale, cursuri, ghiduri etc.	397
XXXIII. <i>Varia</i>	408
XXXIV. <i>Aniversări</i>	409
XXXV. <i>In memoriam</i>	410
<i>Abrevieri</i>	411
<i>Indice alfabetic</i>	419
a. Autori	419
b. Cuvinte	436

ÎN ATENȚIA CITITORILOR

Din dorința de a oferi cititorilor o bibliografie cât mai cuprinzătoare și date fiind dificultățile pe care le întâmpinăm în aflarea, la timp, a lucrărilor de lingvistică de circulație mai restrînsă (locală sau județeană) apărute în țara noastră, ne adresăm — pe această cale — autorilor de astfel de lucrări, rugîndu-i să ni le semnaleze, trimițînd informațiile bibliografice necesare pentru BRL pe adresa :

Redacția revistei „Limba română”
— pentru BRL —
str. Spiru Haret nr. 12
79638 București

Dacă este posibil, ar fi de preferat ca autorii să trimită un exemplar din lucrare, la aceeași adresă. Imediat ce au fost fișate pentru BRL și după ce, eventual, au fost citite pentru recenzare, lucrările astfel primite vor fi predate bibliotecii Institutului de Lingvistică din București, ca donații din partea autorilor. Confirmarea primirii lucrărilor o va constitui însăși includerea acestora în BRL.

Lucrările avute în vedere aici sînt articolele, studiile, notele, recenziile etc. de lingvistică publicate în periodicele locale care nu au intrat în circuitul BRL (se va vedea secțiunea *Abrevieri* a bibliografiei), precum și culegerile, volumele, cursurile universitare etc. de lingvistică editate de centrele universitare din țară, de consiliile de cultură sau de muzeele municipale, județene sau locale, de filialele societăților științifice etc.

Autorii BRL mulțumesc anticipat tuturor celor care vor răspunde prezentului apel.



Pentru a-l ajuta pe cititor să găsească mai repede informația bibliografică dorită, îl rugăm să rețină următoarele :

1. Fiecare titlu inclus are un număr de ordine. Aceste numere au fost folosite și pentru trimiterile de la un titlu la altul, de la un domeniu la altul (vezi *infra*, sub 2 a) sau pentru indicele de autori și de cuvinte. În corpul propriu-zis al bibliografiei, numerele de ordine culese cu caractere **aldine** trimit la titluri de cărți sau de volume separate (vezi și *infra*, sub 3); restul numerelor trimit la titluri de lucrări apărute în periodice, în publicații seriale, în culegeri etc.

2. Titlurile au fost incluse în următoarea ordine :

a) în primul rînd, în funcție de domeniul în care se încadrează (pentru domenii, vezi sumarul); pentru titlurile care se referă și la alte domenii decît cel în care au fost încadrate, un sistem riguros de trimiteri le semnalează la toate celelalte domenii ;

b) la fiecare domeniu, apar, mai întîi, articolele și cărțile, apoi recenziile, ca secțiune aparte, plasată la sfîrșitul domeniului ; și într-un caz și în celălalt, au fost plasate întîi titlurile care au nume de autori înainte (în ordinea alfabetică a acestor nume), apoi titlurile care nu sînt precedate de nume de autori (în ordinea alfabetică a titlurilor ; cînd acestea încep cu cifre, plasarea s-a făcut în ordinea crescînd a cifrelor).

3. La indicele de autori, cifrele culese cu caractere **aldine** trimit la autori de cărți sau de volume separate; cifrele culese cu caractere *cursive* trimit la autori de recenzii; cifrele culese cu caractere obișnuite se referă la autori de articole, studii etc. apărute în periodice, culegeri etc.; în sfârșit, cifrele puse între paranteze drepte trimit la autori recenzați, sau discutați în mod special în articole sau în cărți.

4. La indicele de cuvinte, au fost incluse numai cuvintele, nume comune sau proprii, discutate în lucrări și figurând în titlul acestora. În cazul etimologiilor și al listelor de cuvinte, au fost trecute și cuvintele din subtitluri.

5. Pentru a economisi spațiul grafic, numele editurilor sau acelea ale instituțiilor sub egida cărora a apărut lucrarea (acestea din urmă sînt date la sfârșitul indicației bibliografice, între paranteze rotunde) au fost abbreviate, iar prescurtările respective pot fi găsite la locul lor alfabetic în secțiunea *Abrevieri*. Același tratament l-au avut și indicațiile referitoare la rezumatele în română sau în alte limbi.

Abrevierile culese cu caractere **aldine** sînt sigle care trimit la culegeri, la publicații periodice sau seriale; cele culese cu caractere *cursive* sînt prescurtări, mai mult sau mai puțin curente, ale unor termeni bibliografici uzuali sau ale numelor unor instituții de învățămînt, științifice, culturale etc.

Parantezele drepte care urmează după explicarea siglelor de publicații periodice sau seriale indică ultimele numere sau volume fișate.

6. Informația bibliografică dorită poate fi găsită deci prin :

a) recurgerea la indicele de autori sau de cuvinte (cînd, evident, se cunoaște numai numele autorului sau cuvîntul discutat, dar nu și titlul lucrării, unde și cînd a apărut aceasta etc.);

b) parcurgerea domeniului care interesează;

c) urmărirea trimiterilor provenite de la alte domenii, trimiteri plasate la sfârșitul domeniului (și al recenziilor) și precedate, întotdeauna, de indicația „VEZI și nr. . . .”, constituind un alineat nou.

I. DOCUMENTARE ȘI INFORMARE

1. BIBLIOGRAFII

1. BURCIN, HILDA-MINODORA, IOACHIM, ANA, PIENESCU, GABRIELA, *Convorbiri didactice. 1895—1901; 1904—1906. Indice bibliografic. Cuvint înainte de prof. univ. dr. Ștanciu Stoian, București, [f. e.], 1982, 179 [—180] p. multigr. (BCP)*.
2. DĂNĂILĂ, ION, POPA, ELEONORA, *Bibliografia românească de lingvistică (BRL, 24, 1981)*. LR, 31, nr. 4—5, 1982, 315—462.
3. DRĂGAN, LENUȚA, MERCHEȘ, DORINA, G. *Ibrăileanu. 1871—1936. Biobibliografie. Cu o prefață de Mihai Bordeianu, Iași, [TUI], 1982, 1011 p. multigr. (BCUI. Serviciul bibliografic)*.
4. MĂRGINEAN, C., *Ocupații, meșteșuguri și industrii populare în România. Bibliografie selectivă, Cibinium, 1969—1973, 315—320*.
5. MITU, MIHAI, *Romanoslavica. Vol. I (1958) — XX (1981). Indice bibliografic* [au mai colaborat studenții : Daniela Otașevici, Elena Zilinschi, Dimităr Dimitrov, Alexandru Ionel și Elena Burcea], RS, 20, 475—573.
6. ONISCU, GEORGETA, *Ion Pillat. 1891—1945. Biobibliografie, Iași, [TUI], 1980, 631 p. multigr. (BCUI. Serviciul bibliografic)*.
7. POPTĂMAȘ, DUMITRU, *Vasile Netea. Bibliographie historique et littéraire, RRH, 21,, nr. 3—4, 1982, 465—477*.
8. RUSU, DORINA N., *Cercetări istorice. 1925—1947. Bibliografie, București, EȘE, 1982, 141 [—143] p. [interesează mai ales capitolele de toponimie și istorie a limbii]*.
9. ȘERBAN, CONSTANTIN, ȘERBAN, VICTORIA, *Bibliografie istorică selectivă și comentată (Publicații din 1976 și 1977)*, SAI, 35—36, 1977, 187—203; *(Publicații din 1978)*, 39—40, 1979, 236—250; *(Publicații din 1979)*, 41—42, 1980, 266—274.
10. TAFTĂ, LUCIA, ISTICIOAIA-BUDURA, TATIANA, *Bibliographie historique 1978 (Â)*, RRH, 21, nr. 1, 1982, 187—207; 1979 (I), nr. 3—4, 481—493. Vezi și BRL, 24 1981, nr. 10.
11. TRITEANU, STELA RAFILA, POPOVICI, MIRCEA, *Revista de pedagogie 1952—1979. Indice bibliografic analitic și selectiv, Cluj-Napoca, [TUCN], 1982, III + 444 p. (UBBCN. BCUCN)*.
12. * * * *Analele Universității din București (1952—1973). Indice bibliografic. Lucrare întocmită în cadrul Bibliotecii Centrale Universitare București. Redactori : Mircea Duduleanu, Ioan Borocan. Coordonator : Anca Calangiu, București, [f. e.], 1981, XX + 291 [—292] p. + 1 tabel sinoptic în afară de text (BCUB) [bibliografia de lingvistică la p. 49—63]. Vezi și nr. 30*.
13. * * * *Analiza stilistică în școală. Bibliografie selectivă, ȘSăl, nr. 1, 1979, 59—62*.
14. * * * *Bibliografia pedagogică. 1967—1968. Sub redacția prof. Alfred Lauterman. Întocmit de C. Fichmann, A. Dumitrescu și G. Pienescu, București, [f. e.], 1981, 496 p. (BCP)*.
15. * * * *Bibliografia Republicii Socialiste România. Articole din periodice și seriale, București, [f. e.], 26, nr. 22—24, 1980, 29, nr. 1—12, 1981 (BCS)*.
16. * * * *Bibliografia Republicii Socialiste România. Cărți, albume, hărți, note muzicale, București, [f. e.], 30, nr. 16—24, 1981; 31, nr. 1—17, 1982 (BCS)*.
17. * * * *Bibliografie complementară, APLS, 34—36*.
18. * * * *Bibliografie selectivă privind activitatea de cercetare științifică a cadrelor didactice și de cercetare 1976—1980, București, [TUB], 1982, 486 [—487] p. multigr. (UB). Vezi și nr. 33*.
19. * * * *Bibliographie de l'œuvre [Haralambie Mihăescu], RESEE, 20, nr. 4, 1982, 454—457*.
20. * * * *Bibliography. Books Published between June 1—August 31, 1981 (selectively), RomBooks, nr. 4, 1981, 51—63; Books Published between September 1—November 30, 1981 (selectively), nr. 1, 1982, 55—64; Books Published between December 1—February 28, 1982 (selectively), nr. 2, 51—64*.
21. * * * *Buletin bibliografic informativ (Lingvistică, limbaje specializate, metodologie). Anul II (1981). Buletinul a fost întocmit de către un colectiv coordonat de lector dr. Helmut Kelp : Mădălina Nicolau, Crina Bocșan, Constanța Stoenescu, Mihaela Ionescu, Helmut Kelp, București, [AMICB], 1982, 210 p. multigr. (MEI. ICB. Catedra de limbi moderne)*.
22. * * * *Compunerea în școală — Bibliografie selectivă —, ȘSăl, nr. 1, 1979, 57—59*.
23. * * * *Din istoria relațiilor culturale hispano-române (1960—1980). Bibliografie selectivă. Autori : Paula Alămaru, Alexandru Avram, Carmen Beianu, Adrian Culi, Roxana*

- Dogaru, Aura Ghica, Maria Margin, Ileana Mănescu, Iolanda Petrescu și Emil Szabo. Coordonator : Domnița Dumitrescu-Sirbu, București, [TUB], 1981, 203 p. multigr. (UB. FLLS. Catedra de spaniolă, italiană și lingvistică romanică).
24. * * * *Filologie XXV. Bibliografie*. Volum îngrijit de : Marin Bucă, Francisc Király, Simion Mioc, Victoria Stroescu, Timișoara, [TUT], 1982, 282 p. (UT. FF). Vezi și nr. 27, 36.
25. * * * *Gabriel Țepelea. Note bibliografice selective*, BulȘt Pitești, 1981, 152—160.
26. * * * *Jocul în grădinița de copii. Bibliografie selectivă*, ÎnsD, 153—161.
VEZI și nr. 117, 119, 120, 121, 122, 127, 129, 130, 1063, 1166, 1180, 1186, 1189.

Recenzii

27. ANTONESCU, AL., *Filologia XXV. Bibliografie* [Timișoara, 1982], *Orizont*, **33**, nr. 19, 1982, 2. Vezi nr. 24.
28. BRAD, LIA, *Balkan Bibliography*, vol. V — 1976, Edited by K. A. Dimadis, Institute for Balkan Studies, Thessaloniki, 1979, 426 p., *RESEE*, **20**, nr. 3, 1982, 373—374.
29. BRAD, LIA, *Greece*, World Bibliographical Series, vol. 17, Compilers Mary Jo Clogg and Richard Clogg. Clio Press, Oxford, England — Santa Barbara California, 1980, 224 p., *RESEE*, **20**, nr. 1, 1982, 178.
30. C. G., Biblioteca Centrală Universitară (*Analele Universității din București, 1952—1973. Indice bibliografic*) [Buc., 1981], *Forum*, **24**, nr. 4, 1982, 81. Vezi nr. 12.
31. FISCHER, I., Otto Hiltbrunner (Hrsg.), *Bibliographie zur lateinischen Wortforschung. Band I: A-acutus*, Bern — München, Francke, 1981, XXII + 298 p., *SCL*, **33**, nr. 3, 1982, 294.
32. LUMPERDEAN, IOAN, *Bibliografia istorică a României*, vol. V, 1974—1979, Ed. Academiei R. S. România, București, 1980, 454 p., *StUBBHist*, **27**, 1982, 69—70. Vezi *BRL*, **24**, 1981, nr. 11.
33. MARIN, DINUȚA, *Lucrare bibliografică a Universității din București [Bibliografie selectivă privind activitatea de cercetare științifică a cadrelor didactice și de cercetare 1976—1982]*, Buc., 1982], *RPed*, **31**, nr. 10, 1982, 63—64. Vezi nr. 18.
34. MARKSUTOVICI, GELCU, TEODORESCU, FILIP, Palok Daka, *Bibliografi e studimeve dhe de artikujne për gjuhën shqipe (1945—1974)*, (Bibliographie des travaux et articles concernant la langue albanaise), Académie des Science de la R. P. Albanaise, Institut de langue et littérature, Tirana, 1975, 362 p., *RESEE*, **20**, nr. 1, 1982, 176—178.
35. PROPSTORFER, N., *Buletin Bibliografic Informativ. Lingvistică, limbaje specializate, metodologie* (Bibliographisch-informatives Bulletin. Linguistik. Fachsprachenforschung. Methodologie), I (1980). Coordonator Dr. Helmut Kelp, Ministerul Educației și Învățământului, București, 1981, NL, **33**, nr. 5, 1982, 88—89. Vezi *BRL*, **24**, 1981, nr. 15.
36. VLĂDUȚ, D., *Filologie XXV [Bibliografie, Timișoara, 1982]*, *DR*, **39**, nr. 11642, 8 iul. 1982, 6. Vezi nr. 24.

2. PERIODICE

37. *Analele științifice ale Universității „Al. I. Cuza” din Iași* (Serie nouă). Secțiunea III. e. *Lingvistică*, Iași, [TUI], **27**, 1981, **28/29**, 1982/1983.
38. *Analele Universității București. Limba și literatura română*, București, [TUB], **31**, 1982.
39. *Analele Universității din Craiova. Științe filologice*, Craiova, [RUC], **9**, 1981.
40. *Analele Universității din Timișoara. Științe filologice*, Timișoara, [TUT], **19**, 1981.
41. *Buletin științific. Seria A. Filologie. Pedagogie. Științe sociale*. Coordonator : Gheorghe Pop, Baia Mare, [f. e.], **5**, 1980 (IIS).
42. *Cahiers de linguistique théorique et appliquée*, București, EARSR, **18**, nr. 2, 1981; **19**, nr. 1, 2, 1982.
43. *Cercetări de lingvistică*, Cluj-Napoca, EARSR, **27**, nr. 1, 2, 1982. Vezi și nr. 132.
44. *Forschungen zur Volks- und Landeskunde*, Sibiu, VASRR, **24**, nr. 2, 1981. Vezi și nr. 61.
45. *Limba română*, București, EARSR, **31**, nr. 1, 2, 3, 4—5, 6, 1982. Vezi și nr. 54, 129, 131, 135.
46. *Limba și literatura română*. Revistă trimestrială pentru elevi, București, [f. e.], **3**, nr. 1—4, 1982 (SSF). Vezi și nr. 63.
47. *Nyelv- és irodalomtudományi közlemények*, Cluj-Napoca, EARSR, **25**, nr. 2, 1981, **26**, nr. 1—2, 1982.

48. *Revue des études sud-est européennes*, București, EARSR, **14**, nr. 1—4, 1982 (ASSP. IESEE), VEZI și nr. 133, 136.
 49. *Revue roumaine de linguistique*, București, EARSR, **27**, nr. 1—6, 1982. Vezi și nr. 134.
 50. *Studia Universitatis Babeș-Bolyai. Philologia*, Cluj-Napoca, [TUCN], **27**, nr. 1, 1982.
 51. *Studii și cercetări lingvistice*, București, EARSR, **33**, nr. 1—6, 1982. Vezi și nr. 130.
 Vezi și nr. **1**, **11**, **12**, 629, 666, 710, 1828, 1919, 1924.

Recenzii

52. ANTONESEI, L., *O revistă „românească”* [Degrés. Revue de synthèse à orientation sémiologique, nr. 28, 1981, toți colaboratorii numărului sint (lingviști) români], *Cronica*, **17**, nr. 5, 1982, 10.
 53. BALACCIU, JANA, „*Language*”, *Journal of the Linguistic Society of America*, Baltimore, **56** (1980), nr. 1—4, 939 p., *SCL*, **33**, nr. 3, 1982, 295—296.
 54. CAZACU, B., *Limba română la 30 de ani de existență*, *LL*, nr. 3, 1982, 407—408. Vezi nr. 45.
 55. CHIȚANU, SORIN, *Dacoromania*. Jahrbuch für östliche Latinität [hrsg. von Paul Miron], Karl Alber Verlag, Freiburg-München, **3**, 1975—1976, 312 p., *CI*, **9—10**, 1978—1979, 716—719.
 56. CHIȚIMIA, I. C., *Școala Mehedințului*, 1981, nr. 6—7, Drobeta — Tr.-Severin, 1981, 298 p., *LL*, nr. 2, 1982, 285—286. Vezi *BRL*, **24**, 1981, sub abrevierea ȘM.
 57. CONSTANTINESCU, ILINCA, „*Folia Linguistica Historica*”. *Acta Societatis Linguisticae Europaeae*. Societas Linguistica Europaea, [Kiel], **1** (1980), nr. 1, 229 p., *SCL*, **33**, nr. 2, 1982, 192—193.
 58. COSTĂCHESCU, ADRIANA, „*Langage*”, mars 1981, no. 61, 128 p., *SCL*, **33**, nr. 2, 1982, 194—195.
 59. CREȚA, ZORELA, „*Limba română*” XXX (1981), nr. 3, 109 p., *SCL*, **33**, nr. 1, 1982, 100—101. Vezi *BRL*, **24**, 1981, nr. 33.
 60. CRONICAR, „*Arhivele Olteniei*” [anul 1, 1982], *Luceafărul*, **25**, nr. 3, 1982, 7. Vezi secțiunea abrevieri, sub ArhOlt.
 61. DROTLEFF, D., *Forschungen zur Volks- und Landeskunde* (Sibiu), 2/1981, Band 24, *NL*, **33**, nr. 3, 1982, 119—120. Vezi nr. 44.
 62. ICHIM-TOMESCU, DOMNIȚA, „*Orbis*”. *Bulletin international de Documentation linguistique*. XXVIII (1979), 1, 206 p., *SCL*, **33**, nr. 4, 1982, 370—371.
 63. IORDAN, IORGU, *Un cuvint de salut* [cu ocazia împlinirii a 10 ani de la apariția primului număr al revistei LLR], *LLR*, **11**, nr. 1, 1982, 5. Vezi nr. 46.
 64. IVAȘCU, IOAN, *Limba română*, nr. 1 și 2, anul XXI, 1973, Catedra-Arad, 1973, 410—413. Vezi *BRL*, **16**, 1973, nr. 27.
 65. MAREȘ, LUCREȚIA, „*Cahiers de lexicologie*”, *Revue internationale de lexicologie et de lexicographie*, Besançon, 34—1979—I, 127 p., *SCL*, **33**, nr. 1, 1982, 99—100.
 66. MAREȘ, LUCREȚIA, „*Cahiers de lexicologie*”, *Revue internationale de lexicologie et de lexicographie*, Besançon, 35—1979—II, 132 p., *SCL*, **33**, nr. 5, 1982, 455—456.
 67. NEAGU, VALERIA, „*Thesaurus*”, *Boletín del Instituto Caro y Cuervo*, XXXIV (1979), Bogotá, *SCL*, **33**, nr. 5, 1982, 456—457.
 68. NICULESCU, LAURENȚIU, „*Linguistic Inquiry*” XIII (1982), 1/Winter, *SCL*, **33**, nr. 6, 1982, 514—517.
 69. POP, LIANA, *Forum* [*English Teaching Forum*, 1980], *LM*, 293—295.
 70. POP, LIANA, *Le Français dans le Monde* [1979—1980], *LM*, 290—293.
 71. POPESCU FISCHER, SEBASTIANA, „*Giornale filologico ferrarese*” IV (1981), 1—4, *SCL*, **33**, nr. 5, 1982, 457—458.
 72. POPESCU-MARIN, MAGDALENA, „*Vox Romanica*”. *Annales Helveticæ explorandis linguis Romanicis destinati*. Conditi ab J. Jud et A. Steiger. Editi auspiciis collegii Romanici Helvetiorum a C. Th. Gossen et G. Hilty, 37 (1978), 38 (1979), *SCL*, **33**, nr. 3, 1982, 296—297.
 73. SALA, MARIUS, „*Estudios filológicos*”. *Facultad de Letras y Educación. Universidad Austral de Chile, Valdivia*, 14 (1979), 15 (1980), *SCL*, **33**, nr. 4, 1982, 371—372.
 74. SALA, MARIUS, „*Incontri linguistici*”, *Università degli Studi di Trieste*, III (1976—77), 1, 2, IV (1978), 1, 2, *SCL*, **33**, nr. 2, 1982, 193—194.
 75. SCURTU, GABRIELA, „*Langue française*”, mai 1981, nr. 50, 116 p., *SCL*, **33**, nr. 2, 1982, 195—196.
 76. SCURTU, GABRIELA, „*Langue française*” (1981), nr. 51, 107 p., *SCL*, **33**, nr. 3, 1982, 298.

77. ŞENDREA, PAULA, „SAIS *Arbeitsberichte*”, Christian-Albrechts-Universität Kiel, (1979—1980), 139 + 170 p., SCL, 33, nr. 5, 1982, 158.
78. VASILESCU-CAPSALI, N., *Ponto-baltica* [revistă scoasă de Fundația Europeană Drăgan, nr. 1], Săptămîna, nr. 589, 1982, 5.
79. * * * *Az új neojedzázad küszöbén*, NyIK, 26, nr. 1—2, 1982, 5—6.
VEZI și nr. 108, 516, 2239, 2241, 2242, 2243, 2431.

3. VOLUME OMAGIALE, CULEGERI ETC.

80. * * * *Buletinul Filialei Vilcea*, [Rîmnicu Vilcea], [f. e.], 1, nr. 1, 1981, 212 p. multigr. (SSF). Vezi și nr. 99, 110.
81. * * * *Buletinul științific al Facultății de Învățămînt Pedagogic. Sesiunea mai 1980*. Redactor responsabil: asist. univ. Vasile Măruță, Pitești, [f. e.], 1981, 451 [454] p. (MEI. ÎISP. Universitas). Vezi și nr. 90, 95.
82. * * * *Cercetări de limbă și literatură*, Sibiu, [f. e.], 1, 1981 (SSF. Filiala Sibiu. Inspectoratul școlar al județului Sibiu. Casa personalului didactic). Vezi și nr. 97.
83. * * * *Current Trends in American Syntactic Theory*. Eugene A. Fong, University of Houston [Editor], București, [TUB], 1982, 380 p. multigr. (UB. FLS).
84. * * * *Limbă și literatură*, București, [f. e.], București, nr. 1—3, 1982 (SSF).
85. * * * *Probleme de logică*. Vol. VI—VIII, București, EARSR, VI: 1975, 268 [—269] p.; VII: 1977, 254 p.; VIII: 1981, 284 p. (AȘSP). Vezi și nr. 91.
86. * * * *Studii de limbă și literatură*. Volum îngrijit de Rosalia Chioresanu, Ioan Gehl, Valerie Horak, Doina Munteanu, Timișoara, [AMIPT], 1976, 135 [—136] p. multigr. (IPT. Catedra de limbi moderne).
87. * * * *Studii de literatură română și comparată*. [Vol.] [I] — III, Timișoara, [TUT], [I]: 1976, 180 p. multigr.; II: 1980, 193 p. multigr.; III: 1981, 171 p. multigr. (UT. FF).
88. * * * *Studii și articole*. Seria A. *Filologie. Pedagogie. Științe istorice*. Vol. III. Coordonatorul lucrării: Gheorghe Pop, Baia Mare, [f. e.], 1981, 342 [—343] p. (SSF. Filiala Baia Mare). Vezi și nr. 100.
89. * * * *Tradiții maramureșene*. Vol. II. Redacția volumului: Ion Chiș Șter, Nicoară Timiș, Baia Mare, [f. e.], 1979, 132 p. (Comitetul de cultură și educație socialistă al județului Maramureș. Centrul județean de îndrumare a creației populare și a mișcării artistice de masă). Vezi și nr. 96.
VEZI și nr. 5, 194, 196, 198, 199, 200, 203, 207 208, 209, 212, 217, 218, 229, 489 993, 2566, 2608, 2803, 2804, 2806, 2807, 3004 3006, 3007, 3008 3009.

Recenzii

90. ANGHEL, DUMITRU, *Un nou buletin științific [Buletin științific al Facultății de Învățămînt Pedagogic din Pitești, 1981]*, SC, 32, nr. 6622, 1982, 2. Vezi nr. 81.
91. BALAIȘ, MIRCEA, *Logica de la teorie la aplicație [Probleme de logică]*, vol. VIII, Buc., 1981], RF, 29, nr. 3, 1982, 306—310. Vezi nr. 85.
92. CARAGIU MARIOȚEANU, MATILDA, *Eugenio Coseriu: „Logos semanticos” [Studia linguistica in honorem Eugenio Coseriu, 1971—1981, I—V, Madrid — Berlin — New York, Editorial Gredos — Walter de Gruyter, 1981]*, RLit, 15, nr. 12, 1982, 20.
93. COSTĂCHESCU, ADRIANA, *Semantică și semiologică*. Semantics and Semiotics [sub redacția acad. I. Coteanu și prof. Lucia Wald, Buc., 1981], BomBooks, nr. 4, 1981, 15. Vezi BRL, 24, 1981, nr. 379.
94. DUDAȘ, FLORIAN, *Trepte vechi și noi de istorie, cultură și viață bisericască în Eparhia Oradei. Mărturie — evocări*. Cu un cuvînt înainte de P. S. Sa Df. Vasile Coman, Oradea, Edit. Episcopiei Ortodoxe Române a Oradiei, 1980, p. 478, TeIR, 129, nr. 9—10, 1981, 3, 4. Vezi BRL, 24, 1981, sub abrevierea ME.
95. E. V., *Un buletin științific și o aniversare [Buletinul științific al Facultății de Învățămînt Pedagogic, Pitești, 1981; G. F. Tepelea la 60 de ani]*, Forum, 24, nr. 4, 1982, 66—67. Vezi nr. 81.
96. FILIP, TĂNASE, *Tradiții maramureșene*, Vol. II, Baia Mare, 1979, BuȘt Baia Mare, 5, 1980, 171—172. Vezi nr. 89.
97. GRECU, VICTOR V., *Pietre de temelie*, CercLL, 1, 1981, 13—15. Vezi nr. 82.
98. GRIGORESCU, ELENA, *Biharea*. Culegere de studii și materiale de etnografie și artă, vol. VII—VIII, Oradea, 1980, AB—Etn, 1, 1981 (1982), 353—354. Vezi BRL, 24, 1981, sub abrevierea Biharea.
99. HANGIU, I., *Cuvînt înainte*, BFV, 1, nr. 1, 1981, 2—3. Vezi nr. 80.

100. IOAN, A. G., *Studii și articole* [vol. III, Baia Mare, 1981], PS, **33**, nr. 8207, 20 mar. 1982, 3. Vezi nr. 88.
101. IORDAN, IORGU, *Două precizări* [răspuns la articolul lui Alexandru Niculescu din CL, **26**, nr. 1, 1980 și al lui I. Mării din același loc, ambele referindu-se la recenzia autorului la *Current Trends in Romanian Linguistics*, din 1978, recenzie din CL, **24**, nr. 2, 1979], CL, **27**, nr. 1, 1982, 108—109. Vezi BRL, **23**, 1980, nr. 69 și 73, **22**, 1979, nr. 62 și **21**, 1978, nr. 64.
102. IORGA, VIRGINIA, „*Semiotika i problemi komunikaciji*” (Semiotica și problemele comunicării), Erevan, Editura Academiei de Științe a R. S. S. Armene, 1981, 156 p., PN, **27**, nr. 7, 1982, 36.
103. IVAȘCU, IOAN, *Limbă și literatură*. Nr. 1 (28/—1972), Catedra—Arad, 1972, 163—164. Vezi BRL, **15**, 1972, sub abrevierea LL.
104. MAREȘ, LUCREȚIA, *Mélanges à la mémoire de Louis Michel*, Université Paul-Valéry, Montpellier, [1979], 482 p., SCL, **33**, nr. 3, 1982, 291—293.
105. NATU, FLORENTINA, *Memoriile Secției de științe filologice, literatură și arte*. Seria IV, tomul II (1979—1980), 244 p., SCL, **33**, nr. 5, 1982, 450—451. Vezi BRL, **24**, 1981, sub abrevierea MSSFLA.
106. NEGREA, GELU, „*Școala Mehedințului*” [8—9, 1982], *Viitorul*, **15**, nr. 1956, 1982, 6. Vezi secțiunea abrevieri, sub ȘM.
107. NESTOR, GEORGE, „*Școala birlădeană*” [1982], *RPed*, **31**, nr. 11, 1982, 10, 23. Vezi secțiunea abrevieri, sub ȘB.
108. PĂIUȘAN, ROBERT, *Hommage à Emil Condurachi à l'occasion de son soixante-dixième anniversaire*. „*Revue roumaine d'histoire*”, 1981, 4, p. 577—793, RESEE, **20**, nr. 4, 1982, 459—461.
109. PĂTRUȚ, I., *V čest na Akademik Vladimir Georgiev. Ezikovedski proučvanija. Po slučaj sedemdesetgodini ot roždenietomu*. *Studia linguistica in honorem Vladimiri I: Georgiev*, Sofia, 1980, 519 p., CL, **27**, nr. 1, 1982, 102—103.
110. PIȚIGOI, GHEORGHE, *La început de drum*, BFV, **1**, nr. 1, 1981, 4—5. Vezi nr. 80.
111. RÉD., *Momente din istoria învățămîntului limbilor străine la Universitatea din București*, București, TUB, 1980, 272 p., AUBLLS, **30**, nr. 1, 1981, 151. Vezi BRL, **23**, 1980, nr. 564.
112. RIZESCU, I., *Festschrift für Kurt Baldinger zum 60. Geburtstag, 17. Nov. 1979*, herausgegeben von Manfred Höfler, Henri Vernay und Lothar Wolf, Tübingen, Max Niemeyer Verlag, 1979, 2 vol., XXI + 402 p. + 605 p., SCL, **33**, nr. 5, 1982, 439—442.
113. SALA, MARIUS, Georges Straka, *Les sons et les mots. Choix d'études de phonétique et de linguistique publiées par les collègues, les élèves et les amis de l'auteur*, [Paris], Librairie C. Klincksieck, 1970, 620 p. (= *Bibliothèque française et romane. Série A: Manuels et études linguistiques*, 42), SCL, **33**, nr. 2, 1982, 190—191.
114. STOIA-MĂNESCU, GEORGETA, *Biblioteca și cercetarea*, vol. III, II, IV [Cluj-Napoca, 1979—1980], RITL, **31**, nr. 4, 1982, 420—426. Vezi secțiunea abrevieri, sub BC.
115. TUDOR, CORNELIU VADIM, *Studii prețioase [Anuarul Institutului de cercetări etnologice și dialectologice din București, 1980]*, Săptămîna, nr. 610, 1982, 3. Vezi BRL, **24**, 1981, nr. 58, 59, 60.
116. * * * *Argument*, LM, 2—3.
VEZI și nr. 224, 227, 228, 229, 230, 231, 493, 497, 503, 621, 622, 864, 946, 1282, 1558, 1881, 1890, 1892, 2151, 2328, 2818, 2822, 3012, 3013, 3015, 3017, 3019, 3020.

4. SEMNALĂRI, REFERATE ETC.

117. * * * *Apariții: colectivele din țară*, LM, 249—257.
118. * * * *Cartea social-politică*. Note de lectură la lucrări apărute peste hotare. Editat de Oficiul de Informare și Documentare în Științele Sociale și Politice, București, nr. 2, 1980, nr. 1, 2, 1981 (AȘSP).
119. * * * *Cărți în curs de apariție*. Editor: Centrala Cărții, București, nr. 1, 1982.
120. * * * *Cărți noi intrate în biblioteca Casei corpului didactic* [din Zalău], ȘSăl, nr. 1, 1979, 62—64.
121. * * * *Cărți noi în științele istorice*. Referate și recenzii. Material documentar în sprijinul cadrelor didactice și catedrelor de științe sociale, București, [f.e.], nr. 1, 2, 1982 (AȘSP).
122. * * * *Cărți străine intrate în bibliotecile din România. Lingvistică*. Seria 4, București, [f.e.], nr. 5—12, 1981, 1—12, 1982 (BARSR).

123. * * * *Informație pedagogică sumară. Cărți editate în R. S. România*, București, [f. e.], nr. 1—2, 1978, nr. 1—2, 1979, nr. 1, 1980 (MEI. BCP).
124. * * * *Informare pedagogică sumară. Cărți și articole din publicații periodice și seriale*, București, [f. e.], nr. 2, 1980 (MEI. BCP).
125. * * * *Romanian Books*. Quarterly Magazine brought out in English, French, German and Russian by the Publishing Centre, Bucharest, nr. 4, 1981, nr. 1, 2, 1982.
126. * * * *Romanian Scientific Abstracts*, Bucharest, [f. e.], nr. 1—2, 1981, nr. 1—2, 1982 (ASPS. Office for Information and Documentation in Social and Political Sciences).
127. * * * *Materiale publicate în străinătate*, LM, 258—260.
128. * * * *Științele sociale și politice din România. Progrese, realizări*, București, [f. e.], nr. 1, 2, 1981, nr. 1, 2, 3, 4, 1982 (AȘSP).

5. INDICI, SUMARE, SCHIMBURI DE CĂRȚI

129. * * * *Cărți și reviste primite la redacție*, LR, 31, nr. 1, 1982, 107—108, nr. 3, 277. Vezi nr. 45.
130. * * * *Indicele revistei pe anul 1982* [materii, întocmit de Alexandra Nicolescu, autori și cuvinte], SCL, 33, nr. 6, 1982, 523—546. Vezi nr. 51.
131. * * * *Indicele revistei pe anul 1982* [materii, autori, cuvinte; au colaborat studenții Adriana Bontea, Mircea Deac, Mihai Mangiulea, Mihaela Măgdăliniș și Corina Șuteu], LR, 31, nr. 6, 1982, 531—560. Vezi nr. 45.
132. * * * *Indicele volumului al XXVII-lea (1982)* [întocmit de Elisabeta Faiciuc], GL, 27, nr. 2, 1982, 172—184. Vezi nr. 43.
133. * * * *Livres reçus*, RESEE, 20, nr. 1, 1982, 183—186. Vezi nr. 48.
134. * * * *Sommaire du tome XXVII/1982*, RRL, 27, nr. 6, 1982, 577—578. Vezi nr. 49.
135. * * * *Sumarul revistei „Limba română” pe anul 1982*, LR, 31, nr. 6, 1982, 528—530. Vezi nr. 45.
136. * * * *Table des matières tome XX (1982)*, RESEE, 20, nr. 4, 1982, 463—466. Vezi nr. 48.

6. REZUMATE ȘI TITLURI DE TEZE DE DOCTORAT

137. BAUBEC, AGIEMIN, *Gratul turcesc din Fintna Mare*. Conducător științific: Conf. dr. Vladimir Drimba, București, [TUB], 1982, 24 p., multigr. (UB. FLĪS).
138. CIORNEI, LILIANA-DOINA, *Vizualitate și audifție în opera lui Mihail Sadoveanu*. Conducător științific: prof. dr. doc. șt. Gavril Istrate, Iași, [TUI], 1982, 25 p. multigr. (UI. FF).
139. FORNA, PETRU, *Semantica prepoziției în germană și română. Semantik der Deutschen und Rumänischen Präposition*. Conducător științific: Prof. dr. doc. Mihai Isbășescu, București, [TUB], 1982, 49 p. multigr. (UB. IL).
140. GRUIȚĂ, ILEANA MARIANA, *Conective interpropoziționale în engleză și română (O cercetare contrastivă)*. *Interclausal Connectives in English and Romanian (A Contrastive Approach)*. Conducător științific: Prof. dr. Dumitru Chițoran, București, [TUB], 1982, 40 p. multigr. (UB. FLLS).
141. NECHITA, IOANA, *Unitate și diversitate în lexiconul sard*. Conducător științific: Dr. Marius Sala, București, [TUB], 1982, 24 p. multigr. (UB. IL).
142. NYAMIEN, OI NIAMYEN, *Internaționalizarea vocabularului (franceză, română, agni: limba maternă)*. Conducător științific: Acad. prof. dr. doc. șt. Alexandru Graur, București, [TUB], 1982, 16 p. multigr. (UB. FLLS).
143. PANĂ-BOROIANU, RUXANDRA, *Contribuții la studiul morfo-sintaxei istorice în graiurile oltenești*. Conducător științific: Prof. univ. Boris Cazacu, Membru corespondent al Academiei R. S. România, București, [TUB], 1982, 21 p. multigr. (UB. FLLR).
144. RIOȘANU, ECATERINA, *Sistemul fonologic al limbii germane și realizarea lui fonetică din perspectiva predării limbii germane la vorbitori de limbă română — Studiu contrastiv —*. Conducător științific: Prof. dr. doc. Mihai Isbășescu, București, [TUB], 1982, 23 p. multigr. (UB. IL).
145. SANCHEZ CORRALES, VICTOR EMANUEL, *Elementul lexical latin moștenit în spaniolă și română*. Conducător științific: Dr. Marius Sala, București, [TUB], 1982, 22 p. multigr. (UB. IL).
146. SITARU, MARIA, *Terminologia medicală populară românească*. Conducător științific: Prof. dr. doc. Gheorghe Ivănescu, m. c. al Academiei R. S. România, Timișoara, [TUT], 1982, 28 p. multigr. (UT, FF).

147. SUFLEȚEL, RODICA, *Toponimia din zona Munților Cernei*. Conducător științific: Prof. univ. dr. G. I. Tohăneanu, Timișoara, [TUT], 1982, VII + 28 p. multigr. (UT. FF).
148. VRABIE, HENRIETTE, *Elementele de origine franceză din limba rusă și română (Studiu comparativ-tipologic)*. Conducător științific: Prof. univ. dr. Gh. Bolocan, București, [f.e.], 1982, 16 p. multigr. (MEI, IL).
149. * * * *Diplomarbeiten zu Themen der rumäniendeutschen Literaturgeschichte, Sprachwissenschaft und Volkskunde. Am Ende des Studienjahres 1980—1981 vorgelegt von Absolventen der Philologischen Fakultäten*, FVL, 24, nr. 2, 1981, 128—129.
150. * * * *Thèses de doctorat* [Maria Murăreț, *Le fantastique dans l'art narratif de Marcel Aymé*, Buc., 1981; Ioan Aurel Preda, *The Poetic Theory of the English Romantics*, Buc., 1981], AUBLLS, 30, nr. 2, 1981, 157.

II. GENERALITĂȚI

1. MANIFESTĂRI ȘTIINȚIFICE

151. BARBORICĂ, CORNELIU, *Cuvîntul conf. dr. . . . , președintele Comitetului de organizare* [la închiderea Simpozionului româno-iugoslav din Buc., 1976], ASRI, 635—636.
152. BARBORICĂ, CORNELIU, *Cuvîntul președintelui Comitetului de organizare, conf. dr. . . .* [la deschiderea Simpozionului româno-iugoslav din Buc., 1976], ASRI, 9.
153. BĂDIȚESCU, MARIA, *Valori bibliofile [din patrimoniul cultural național, sesiune științifică, Sfîntu Gheorghe, 14—16 mai 1981]*, UC, 25, nr. 2—3, 1982, 12.
154. BĂLAN, D., *Obsuțenie problem simbolizma* [simpozionul „Simbolismul în literaturile europene”, Buc., 12—14 dec. 1980, organizat de FLS și SȘF, AS], AUBLLS, 30, nr. 1, 1981, 153.
155. BULGĂR, G.-I., *Despre traci, în cultura europeană* [al VI-lea Simpozion internațional de tracologie, Palma de Mallorca, 1981], Flacăra, 31, nr. 1, 1982, 10.
156. CHERA-MĂRGINEANU, C., *Sesiunea științifică a Muzeului de istorie națională și arheologie Constanța (20—22 noi. 1980)*, Pontica, 14, 1981, 363—370.
157. CHIȚORAN, DUMITRU, *Cel de-al VI-lea Congres Internațional de Lingvistică Aplicată* [Lund, Suedia, 9—14 aug. 1981], LMS, nr. 2, 1981, 148—150.
158. CIOBANU, FULVIA, *Dezbaterea cu tema „Aspecte controversate ale normelor ortografice ale limbii române” (București, 30 iunie 1982)*, SCL, 33, nr. 6, 1982, 519.
159. CIUCU, GEORGE, *Cuvîntul acad. prof. dr. . . . , rectorul Universității din București* [la Simpozionul româno-iugoslav din Buc., 1976], ASRI, 13—14.
160. CONOVICI, NICULAI, *Primul simpozion național de tracologie* [Buc., 8 dec. 1979], SCIVA, 31, nr. 2, 1981, 321—323.
161. COSTIN, C., „*Esperanto — limba păcii*” [dezbatere, Constanța, 12 feb. 1982], DN, 35, nr. 10402, 14 feb. 1982, 2.
162. CUPCEA, MIHAI, *Colocvii de cultură la Ieud* [cu tema „Sbornicul de la Ieud”, mai 1982], PS, 33, nr. 8283, 19 iun. 1982, 3.
163. DAICOVICIU, HADRIAN, *Al V-lea Simpozion național de tracologie* [Bacău, 16—17 oct. 1982], Steaua, 33, nr. 12, 1982, 44.
164. DOMINTE, CONST., *A IV-a consfătuire anuală pe față a Colectivului de esperanto și interlingvistică (Timișoara, 18—20 septembrie 1981)*, SCL, 33, nr. 2, 1982, 198—199.
165. FLORA, RADU, *Cuvîntul dr. . . . , profesor la Facultatea de Filologie a Universității din Belgrad, președinte al prezidiului Societății de Limba Română din Provincia Socialistă Autonomă Voivodina* [la deschiderea Simpozionului româno-iugoslav din Buc., 1976], ASRI, 17—18.
166. GALBEN, CORNEL, *Al V-lea Simpozion național de tracologie* [Bacău, 16—17 oct. 1982], SR, 37, nr. 7042, 1982, 1, 6.
167. GĂMULESCU, DORIN, *Cuvîntul conf. dr. . . . , decanul Facultății de Limbi Slave* [la deschiderea Simpozionului româno-iugoslav din Buc., 1976], ASRI, 15—16.
168. GÂDEA, SUZANA, *Cuvîntul acad. prof. dr. . . . , ministrul educației și învățămîntului* [la deschiderea Simpozionului româno-iugoslav din Buc., 1976], ASRI, 11—12.
169. GEMIL, TAHSIN, *Seminar de paleografie și diplomatică turco-osmană* [Budapesta, 22—31 iul. 1982], RA, 59, anul 44, nr. 3, 1982, 308—311.

170. ILIESCU, GABRIEL, *Simpozionul internațional de tracologie* [al. VI-lea, Palma de Mallorca, 1982], *Magazin*, **26**, nr. 1269, 1982, 2.
171. IORDAN, IORGU, *Simpozion de limbă și literatură română la Universitatea din Köln*, (R. F. G.) [26—28 iun. 1981], *LR*, **31**, nr. 1, 1982, 101—102.
172. MODOLA, DOINA, *Al III-lea Simpozion național de stilistică-poetică-semiotică* [Cluj-Napoca, 1982], *Steaua*, **33**, nr. 5, 1982, 44, 50.
173. NICOLAE, M., *Al VI-lea Simpozion național de onomastică* [Cluj-Napoca, 16—17 oct. 1981], *Steaua*, **33**, nr. 2, 1982, 64.
174. NICOLESCU, ADRIAN, *Sesiunea omagială de comunicări „Modernizarea cercetării și predării în domeniul limbilor și literaturilor străine”* [Buc., 17—18 apr. 1981], *AUBLLS*, **3**, nr. 1, 1981, 154—155.
175. NICOLESCU, N., *Sesiune de comunicări științifice la Institutul de Învățământ Superior Sibiu* [cu tema „Științele sociale și exigențele muncii politico-educative”, Sibiu, 1982], *Forum*, **24**, nr. 12, 1982, 85.
176. PAPACOSTEA-DANIELOPOLU, CORNELIA, *Le premier colloque international consacré au problème du livre dans les sociétés pré-industrielles (Athènes, 15—17 mai 1981)*, *RESEE*, **20**, nr. 2, 1982, 281—282.
177. PĂTRUȚ, IOAN, *Cuvînt de deschidere* [la cel de-al VI-lea Simpozion național de onomastică, Cluj-Napoca, 16—17 oct. 1981], *SO*, **3**, 7.
178. PECO, ASIM, *Cuvîntul dr. . . . , profesor la Facultatea de Filologie a Universității din Belgrad* [la Simpozionul româno-iugoslav din Buc., 1976], *ASRI*, 19—20.
179. PEDEȘTRAȘU, A., WOLF, S., *Cel de-al V-lea Congres internațional al profesorilor de literatură rusă* [Praga, 16—21 aug. 1981], *Forum*, **24**, nr. 10, 1982, 70—71.
180. PETRESCU-DÎMBOVIȚA, MIRCEA, *Palma de Mallorca : Al treilea Simpozion internațional de tracologie* [1982], *Cronica*, **17**, nr. 7, 1982, 10.
181. POPESCU, FLORIN D., *The Summer Courses and Scientific Colloquia — Bucharest, 1981* — [Summer Courses and Scientific Colloquia on the Language, the Literature, the History and the Art of the Romanian People, Buc., 12 iul. — 7 aug. 1981], *AUBLR*, **31**, 1982, 94—96.
182. POPESCU-MARIN, MAGDALENA, *Cel de-al XIII-lea Curs internațional de retoromană sursilvană, Lags, 1982* [5—20 aug.], *RLit.*, **15**, nr. 41, 1982, 23.
183. SALA, MARIUS, *Simpozionul de românică (Köln, 26—28 iunie 1981)*, *SCL*, **33**, nr. 2, 1982, 197—198.
184. SANIE, SILVIU, *Congresul de epigrafie de la Atena* [al VII-lea Congres internațional de epigrafie greacă și latină, 1982], *Cronica*, **17**, nr. 53, 1982, 10.
185. SARAMANDU, NICOLAE, *Al V-lea Colocviu General al „Atlasului Limbilor Europei” (ALE)* (Copenhaga, 21—24 aprilie 1982), *SCL*, **33**, nr. 6, 1982, 518—519.
186. SAVIĆ, MOMČILO D., *Cuvîntul prof. dr. . . . în numele participanților iugoslavi* [la încheierea Simpozionului româno-iugoslav din Buc., 1976], *ASRI*, 637.
187. STOIAN, GEORGE, *Matei Basarab — 350 de ani de la urcarea pe tron. Sesiune omagială de comunicări științifice* [cu titlul „Matei Basarab și Bărăganul ialomițean”, Slobozia, 1982], *TI*, **15**, nr. 2369, 1982, 2.
188. ȘCHIAU, OCTAVIAN, *Cuvînt de salut* [la cel de-al VI-lea Simpozion național de onomastică, Cluj-Napoca, 16—17 oct. 1981], *SO*, **3**, 9—11.
189. TUDOR, CARMEN, *Sesiunea de comunicări a cercurilor științifice studențești. Filologie-istorie* [Craiova, 1979], *MC*, **11**, nr. 3, 1979, 5.
190. TUȚESCU, MARIANA, *Le colloque : Modèles dans l'analyse du texte (février 1981)* [Buc., FLS], *AUBLLS*, **30**, nr. 1, 1981, 153—154.
191. VASCENCO, VICTOR, *Reuniunea internațională de la Veszprém (R. P. Ungaria) consacrată utilizării mijloacelor tehnice audio-vizuale* [17—21 aug. 1981], *LMȘ*, nr. 1, 1982, 133—136.
192. VĂSILESCU—CAPSALI, N., *Al treilea Simpozion internațional de tracologie* [Palma de Mallorca, 1981], *TribRom*, **11**, nr. 223, 1982, 2.
193. VLAD, SABIN, *Al VI-lea Simpozion național de onomastică* [Cluj-Napoca, 16—17 oct. 1981], *CL*, **27**, nr. 1, 1982, 110—111.
194. * * * *Actele simpozionului de raporturi culturale, literare și lingvistice româno-iugoslave. Radovi simpozijuma posvećenog rumunsko-jugoslovenskim kulturdim, kniževnim i lingvističkim vezama. București, 21—25 octombrie 1976. Comitetul de redacție : Corneliu Barborică (redactor responsabil), Dorin Gămulescu, Mirco Jivcovici, Voislava Stolanovici, Victor Vescu, București, [TUB], 1979, 642 [—643] p. (UB.FLS).*
195. * * * *Al IV-lea Simpozion național de tracologie* [Buc., 1981], *SȘPR*, nr. 2, 1982, 69—70.

196. * * * *Antichitatea și moștenirea ei spirituală. Actele sesiunii de comunicări ale Societății de Studii Clasice din R.S.R. 30 mai — 1 iunie 1980*, [Iași], [f. c.], 1980, II + 339 p. multigr.
197. * * * *Avant-propos*, RRL, 27, nr. 2, 1982, 83—84.
198. * * * *Buletinul cercurilor științifice studențești. Nr. 4 (anii universitari 1975/1976, 1976/1977)*, București, [TUB], 1977, 477 p. multigr. (UB. FLRCO).
199. * * * *Buletinul cercurilor științifice studențești. Nr. 1, 1978/1979*, București, [TUB], 1979, 263 p. multigr. (UB. FLS).
200. * * * *Buletin științific studențesc. Seria filologie* [cuprinde lucrări premiate la cea de-a 15-a Conferință națională a cercurilor științifice studențești din 1980], București, [f. c.], 1981, 118 [—119] p. (UASCR. MEI).
201. * * * *Cea de-a XIV-a Conferință națională a cercurilor științifice studențești, Cluj-Napoca, Facultatea de filologie-istorie, MC, 10, nr. 8, 1978, 7.*
202. * * * *Consfătuirea privind folosirea corectă a toponimelor. 22 mai [1979]*, AA, 29, 1980, Anul 113 (1979), 41—42.
203. * * * *Cunoaștere. Creativitate. Comunicare. Supliment la tomul XXVII al Analelor științifice ale Universității „Al. I. Cuza”*. Secțiunea III, e, f, cuprinzând lucrările Sesiunii de comunicări organizate cu prilejul celei de-a CXX-a aniversări a primului institut de învățămînt superior din România. Vol. 1. Supliment la III, e. *Secțiile filosofie, logică, psihologie-pedagogie*. Vol. 2. Supliment la III, f. *Probleme de metalimbaj și metaliteratură*, Iași, [TUI], 1981, 1: 144 p.; 2: 134 [—135] p. Vezi și nr. 224.
204. * * * *Dezbaterea „Limba traco-dacă din perspectiva volumului I al Tratatului de istorie a limbii române”*. 25 mai [1979], AA, 29, 1980, Anul 113 (1979), 42—43.
205. * * * *Dezbaterea privind „Folosirea corectă a toponimelor”*. 3 octombrie [1979], AA, 29, 1980, Anul 113 (1979), 92—93.
206. * * * *Dezbatere asupra volumului I al Tratatului de istorie a limbii române 27 mai [1979]*, AA, 29, 1980, Anul 113 (1979), 57—58.
207. * * * *Filologie XXV. 1. Lingvistică*. Volum îngrijit de Francisc Király (coordonator), Marin Bucă, Hortensia Pârlog, Maria Țenchea, Victoria Stroescu, Timișoara, [TUT], 1982, II + 214 p. multigr. (UT. FF) [cuprinde comunicările de la sesiunea jubiliară organizată la împlinirea a 25 de ani de la înființarea Facultății de Filologie din Timișoara. 1981].
208. * * * *Loyos și methodos*. Colectivul de redacție: Victoria Moldovan, Ileana Mureșanu, Liana Pop, Doina Prunea, Cluj-Napoca, [TUCN], 1982, 295 p. multigr. (UCN. FF) [pe baza comunicărilor de la dezbaterea națională „Probleme ale predării limbii române la studenții străini”, Cluj-Napoca, 19—21 sep. 1980].
209. * * * *Lucrările cercurilor științifice studențești, Timișoara, TUT, 1981, 111 p. (UT. FF. XXV)*.
210. * * * *O prestigioasă reuniune filologică* [Simpozionul național „Teoria și practica în studierea limbii și literaturii române”, Oțelul Roșu și Poiana Mărului, 28—30 noi. 1982], Flamura, 34, nr. 3668, 1982, 2.
211. * * * *Primul Congres internațional de spaniolă americană* [Puerto Rico, oct. 1982], RLit, 15, nr. 45, 1982, 22.
212. * * * *Romanoslavica. XX*, București, [TUB], 1981, 580 p. multigr. (UB. FLS. SȘF. AS) [volum dedicat simpozionului „150 de ani de la nașterea lui Lev Nicolaevici Tolstoi”, Buc., 17—19 noi. 1978].
213. * * * *Sesiunea de comunicări „Unitate și varietate în limba română”*. 29 iunie — 1 iulie [1979, Băile Herculane], AA, 29, 1980, Anul 113 (1979), 59—61.
214. * * * *Sesiunea științifică a Facultății* [de Limba și Literatura Română, 7—8 mai 1982], AUBLLR, 31, 1982, 93.
215. * * * *Sesiunea științifică „Cercetări în domeniul etnografiei, folclorului și dialectologiei”*. 24—25 iulie [1979], AA, 29, 1980, Anul 113 (1979), 63—66.
216. * * * *Sesiune națională găzduită la Galați* [cu tema „Literatura națională — literatura universală. Predarea limbilor moderne în școală”, 12—13 noi. 1977], Catedra-Galați, 1977, 247—248.
217. * * * *Simpozionul național „Contribuția predării limbilor moderne la pregătirea de specialitate a studenților din învățămîntul superior tehnic” — Ediția a III-a —*, Timișoara, 25—26 iunie 1982. Colectivul de editare a volumului de comunicări: Ioan Gehl, Delia Giurgiu, Rodica Superceanu, Rozalia Baba, Dorina Georgevici, Ștefan Tolnay, Sirlu Avram, Timișoara, [AMIPT], 1982, 119 p. multigr. (MEI. IPT. Colectivul de limbi moderne. SȘF. Filiala Timișoara) [cuprinde rezumatele comunicărilor].
218. * * * *Studii de onomastică*. [Vol.] III. Volum îngrijit de Ioan Pătruș, Eugen Pavel, Augustin Pop, Ion Roșianu, Gabriel Vasiliu, Cluj-Napoca, [TUCN], 408 p. multigr.

- (UCN.ILIL) [cuprinde lucrările celui de-al VI-lea Simpozion național de onomastică, Cluj-Napoca, 16—17 oct. 1981].
219. * * * *Tematica celui de-al IX-lea Congres Internațional al Slaviștilor (Kiev, 30 august — 8 septembrie 1983)*, RS, **20**, 473—474.
220. * * * *Valori bibliofile din patrimoniul cultural național. Cercetare și valorificare*. [Vol.] I. Colegiul de redacție: Angela Popescu Brădiceni, Virgil Căndea, Gabriel Ștrempel. Redactori: Monica Breazu, Rodica Bănățeanu, Rîmnicu Vilcea, [f.e.], 1980, 445 [—447] p. (CCES. Muzeul județean Vilcea) [cuprinde lucrările prezentate la sesiunea cu același titlu de la Rîmnicu Vilcea, 9—10 mai 1980]. Vezi și nr. 1282.
221. * * * *100 de ani de la nașterea lui Theodor Capidan* [simpozion omagial, Cluj-Napoca, 27 apr. 1979], AA, **29**, 1980, Anul 113 (1979), 191—193.
222. * * * *225 de ani de la nașterea lui Gheorghe Șincai* [sesiune științifică, Buc., 27 feb. 1979], AA, **29**, 1980, Anul 113 (1979), 159.
VEZI și nr. 2530.

Recenzii

223. BÎRLĂDEANU, MIHAELA, *XIV Congresso Internazionale di Linguistica e Filologia Romanza, Napoli, 15—20 aprile 1974. Atti*, vol. IV, Napoli, Gaetano Macchiaroli, Amsterdam, John Benjamins B. V., 1977, 675 p., SCL, **33**, nr. 3, 1982, 288—291.
224. DIMITRIU, CORINA, *Cunoaștere. Creativitate. Comunicare* (vol. I—II, Iași, 1981), Univ-Iași, 136—140. Vezi nr. 203.
225. FASSEL, H., *Akten des VI. Internationalen Germanisten-Kongresses Basel 1980*. Hrg. von Heinz Rupp und Hans-Gert Roloff, Peter Lang Verlag, Bern/Frankfurt a. M./Las Vegas, 1981, NL, **33**, nr. 5, 1982, 87.
226. GRAUR, AL., [La rubrica: Limba noastră] *Baia Mare* [despre sesiunea științifică „Contribuția școlii superioare la înfăptuirea noii calități în procesul integrării”, Baia Mare, 1981, cu ocazia împlinirii a 20 de ani de la înființarea IÎS din localitate], RLit, **15**, nr. 1, 1982, 8.
227. GRUIȚĂ, G., *Lessico e semantica. Atti del Congresso internazionale di studi — Sorrento, 19—21 maggio 1978*, vol. I și II, Roma, Ed. Bulzoni, 1981, 540 p., CL, **27**, nr. 2, 1982, 169—170.
228. MUNTEANU, DAN, *VIII Congreso de Academias de la lengua española (20—27 abril de 1980)*, Lima, 1980 [626 p.], SCL, **33**, nr. 1, 1982, 87—89.
229. PROTOPOESCU, VLAD, *Actele celui de-al II-lea Congres Internațional de Tracologie*, Editura Academiei, 3 vol., București, 1980, 1392 p., RevUNESCO, **24**, nr. 1, 1982, 90—91. Vezi BRL, **23**, 1980, nr. 181.
230. ȘERBAN, VASILE, *După un sfert de veac* [introducere la volumul *Filologie XXV. 1. Lingvistică*, Timișoara, 1982], *Filologie XXV*, **1**, 1982, 1—11.
231. ZINCENCO, VASILE, *Études françaises en Europe non francophone. Actes du séminaire européen de l'AUEPELF, Wrocław—Cracovie—Varsovie, 15—23 septembre 1979; Acta Universitatis Wratislaviensis no. 613, seria Romanica Wratislaviensis, XVII; Warszawa — Wrocław, Państwone Wydawnictwo Naukowe, 1981, 250 p., 24 × 165, LMȘ, nr. 1, 1982, 137—138.*
VEZI și nr. 1282.

2. CRONICI, DĂRI DE SEAMĂ

232. ARTIMON, ELENA, *Cronica activității secției de istorie pe anul 1980*, Carpica, **13**, 1981, 177—181.
233. GRECU, VICTOR A., *Activitatea Filialei Sibiu a Societății de Științe Filologice din R. S. România în anul 1980*, CercLL, **1**, 1981, 381—286.
234. HORVAT, SĂLUC, *Din activitatea științifică universitară*, PS, **33**, nr. 8177, 13 feb. 1982, 3.
235. LUPU, COMAN, *De la Societatea Română de Lingvistică Romanică. O sută de ani de la moartea lui Maximilien-Paul-Emile Littré (1 februarie 1801 — 2 iunie 1881)*, SCL, **33**, nr. 1, 1982, 103—104.
236. MITU, MIHAI, *Cronică. Din activitatea membrilor Asociației Slaviștilor din Republica Socialistă România (august 1978 — aprilie 1981)*, RS, **20**, 465—472.
237. POP, GHEORGHE, *Cronică* [activitatea Filialei Baia Mare a SSF, perioada 1973—1981], StArt, **3**, 333—342.

238. RULEANU, OCTAVIAN, *Încetări pe răbojul vremii — Activitatea Sfatului Muzeului năsăudean și a Societății de Științe Istorice și Filologice, subfiliala Năsăud, în perioada 1957—1968*, ArhSom, 1, 1972, 255—264.
239. STROESCU, VICTORIA, *Cronică* [prezența cadrelor didactice ale FF a UT în viața științifică și culturală din anul 1981], AUT, 19, 1981, 191—198.
240. * * * *Aspecte din activitatea de cercetare științifică a cadrelor didactice de profil filologic în anul 1980*, AUC, 9, 1981, 93—96.
241. * * * *Concursul național de limba și literatura română „Mihai Eminescu”, Botoșani, 1982*, RN, 11, nr. 85—86—87, 1982, 1428.
242. * * * *De la Societatea de Studii Clasice*, SCL, 33, nr. 1, 1982, 104, nr. 6, 519—520.
243. * * * *Ședința publică de comunicări a Secției de științe filologice, literatură și artă. 8 martie* [1978; Haralambie Mihăescu, *Romanitatea sud-est europeană*], AA, 28, 1980, Anul 112 (1978), 26. Vezi BRL, 23, 1980, nr. 1926.
244. * * * *Ședința publică de comunicări a Secției de științe filologice, literatură și artă. 17 mai* [1978; Iorgu Iordan, *Influența modei asupra numelor de persoane*], AA, 28, 1980, Anul 112 (1978), 38—39. Vezi BRL, 22, 1979, nr. 1176.
245. *Ședința publică de comunicări a Secției de științe filologice, literatură și artă. 7 iulie* [1978; B. Cazacu, *Implicații sociolingvistice ale stilisticii*; Gheorghe Mihăilă, *Cele mai vechi inscripții cunoscute ale românilor transilvăneni (1313—1314 și 1408)*], AA, 28, 1980, Anul 112 (1978), 62—63. Vezi BRL, 21, 1978, nr. 195, 571.
246. * * * *Ședința publică de comunicări a Secției de științe filologice, literatură și artă. 13 decembrie* [1978; Ion Coteanu, *Vocabularul în elaborarea „Tratatului de istorie a limbii române”*], AA, 28, 1980, Anul 112 (1978), 98—99. Vezi BRL, 22, 1979, nr. 461.
247. * * * *Ședința publică de comunicări a Secției de științe filologice, literatură și artă. 16 mai* [1979; Haralambie Mihăescu, *Influența lingvistică occidentală în literatura bizantină în epoca cronicarilor*], AA, 29, 1980, Anul 113 (1979), 40—41. Vezi BRL, 24, 1981, nr. 1705.
248. * * * *Ședința publică de comunicări a Secției de științe filologice, literatură și artă. 20 iunie* [1979; Iorgu Iordan, *Despre „magia cuvintelor”*], AA, 29, 1980, Anul 113 (1979), 56—57. Vezi BRL, 22, 1979, nr. 1154.
249. * * * *Ședința publică de comunicări a Secției de științe filologice, literatură și artă. 17 octombrie* [1979; Alexandru Niculescu, *Elementele latinești ale limbii române. Probleme de cronologie relativă*], AA, 29, 1980, Anul 113 (1979), 94. Vezi BRL, 24, 1981, nr. 640.

III. LINGVISTICĂ GENERALĂ

1. LINGVISTICĂ TEORETICĂ

250. AJURIA GUERRA, J. de, AUZIAS, M., COUMES, F., DENNER, A., LAVONDES-MONOD, V., PERRON, R., STAMBAK, M., *Scrisul copilului*. Traducere de prof. univ. dr. Cornelia Dimitriu. [Vol.] I. *Evoluția scrisului și dificultățile sale*. [Vol.] II. *Reducerea scrisului*, de M. Auzias — J. de Ajuriaguerra (a contribuit și A. Denner), București, EDP, 1980, I: 280 p.; II: 331 [—332] p.
251. ALBU, RODICA, *Factori de receptabilitate a poeziei*, AUI—CCC, 2, 88—91.
252. ANGHELESCU, NADIA, *Éléments d'une théorie des modalités chez les grammairiens arabes anciens*, RRL, 27, nr. 4, 1982, 287—291.
253. ANGHELINA, RODICA, *Pentru o gramatică a arhitecturii populare românești*, BulCȘS, nr. 4, 1977, 131—141.
254. ANTONESEI, LIVIU, *Preliminarii la o disciplină a consensului*, AUI—CCC, 2, 18—21.
255. ARADI, JÓZSEF, *A beszéd árnyékgazdasága*, Tett, nr. 3, 1982, 40—44.
256. ARADI, JÓZSEF, *Mindennapi közlésvilágunk*, Tett, nr. 3, 1979, 2—6, 49—51.
257. ARGAN, GIULIO CARLO, „*Sufăr de o boală: eu văd limbajul...*” [despre Roland Barthes; în românește de Doina Condrea-Derer], Sec. 20, nr. 8—9—10, 1981, 143—148.
258. AVĂDANEI, ȘTEFAN, *Traducere, cultură, universalitate* [I], *Cronica*, 17, nr. 26, 1982, 10; (II), nr. 27, 10; (III), nr. 28, 10.

259. BABEU, DOINA, *Probleme teoretice ale studiului limbilor literare contemporane*, Filologie XXV, 1, 1982, 3—7.
260. BAHNER, WERNER, *Methodologische Aspekte der Historiographie der Sprachwissenschaft*, AUI, 28/29, 1982/1983, 17—20.
261. BAHTIN, M., *Probleme de literatură și estetică*. Traducere de Nicolae Ilescu. Prefață de Marian Vasile, București, EU, 1982, 598 [—599] p. Vezi și nr. 541.
262. BANTAȘ, ANDREI, *Aspects of Applied Semantics : for Modernizing Bilingual Dictionaries* [cu bibl.], RRL, 27, nr. 3, 1982, 219—226.
263. BARBORICĂ, CORNELIU, *Elemente de organizare a versului liber*, VR, 77, nr. 3, 1982, 120—125.
264. BARTHES, ROLAND, *Scritura și tăcerea* [în românește de Dolores Toma], Sec. 20, nr. 8—9—10, 1981, 37—39; *Cu ce să începem?* [în românește de Ion Hobană], 73—78; *S/Z* [în românește de Micaela Slăvescu], 96—108; *Flaubert și fraza* [în românește de Alina Ledeanu], 109—114; *Roland Barthes de Roland Barthes* [în românește de Micaela Slăvescu], 148—151; *Zgomotizarea limbajului* [în românește de I. Igiroșianu], 152—153; *Plăcerea textului* [în românește de Micaela Slăvescu], 155—163; *Texte (Théorie du)* [în românește de Adrian Babeți], 174—183; *Lecția* [în românește de Alina Ledeanu], 233—236. Vezi și nr. 536.
265. BARTHOUIL-IONESCU, ILINCA, *Éléments pour une stylistique de la traduction* [rez. rom.], AUIL, 26, 1980, 63—70.
266. BĂDESCU, IRINA, *Citeva observații asupra naturii simbolismului*, AUI—CCC, 2, 41—44.
267. BĂDESCU, IRINA, *Discursul critic și „istoricul fără voce”*, VR—CCrit, nr. 11, aug. 1982, 35—48.
268. BĂLTEANU, VIORICA, *Dicționarul bilingv — instrument util și derutant pentru traducători*, LMS, nr. 2, 1981, 26—29.
269. BERLO, PAVEL, *Normal și anormal în dezvoltarea vorbirii copiilor*, Crișana, 37, nr. 10956, 28 mai 1982, 2.
270. BETTISCH, IOAN, *Cu privire la modificarea tipului structurii gramaticale*, SLLT, 15—21.
271. BIDU-VRÂNCEANU, ANGELA, *Citeva reflexii despre semantică (Pe marginea unor studii recente)* [cu bibl.], AUBLLR, 31, 1982, 3—18.
272. BIEMEL, WALTER, [Sub titlul comun : *Interviu cu prof. dr. ... în marginea versiunii române a lui Heidegger*] „O dezvăluire a posibilităților de filosofare ale unei limbi” [interviu luat de Gabriel Liiceanu], RLit, 15, nr. 21, 1982, 20—21. Vezi nr. 351.
273. BIRÓ, ZOLTÁN, *Az anyanyelvi nevelés gondjai*, Korunk, 41, nr. 9, 1982, 659—667.
274. BIRÓ, ZOLTÁN, *Félt és lent*, Tett, nr. 3, 1982, 36—40.
275. BIRĂ, ELENA, *Paradox and Pragmatics (with Illustrations from Oscar Wilde's Work)*, RRL, 27, nr. 4, 1982, 325—330.
276. BÎRLIBA, MARIA CORNELIA, *Evoluție și perspective în limbajul științei*, ȘtTehn, 33, nr. 4, 1982, 16.
277. BÎRLIBA, MARIA CORNELIA, *Semantica teoriei științifice*, ȘtTehn, 33, nr. 9, 1982, 16.
278. BOBOC, ALEXANDRU, *Heidegger und die Ontologie des menschlichen Seins. Neue Elemente zur Auslegung der Heidegger'schen Metaphysik*, RSSPh, 26, nr. 3, 1982, 307—315.
279. BOGDAN-DASCĂLU, DOINA, *Critica — limbaj secund*, Timișoara, EF, 1981, 204 p. Vezi și nr. 496, 515, 522, 531, 538, 542.
280. BOGDAN-DASCĂLU, DOINA, *Modalități funcționaliste în discurs*, AUI—CCC, 2, 21—23.
281. BRESNAN, JOAN, *A realistic Transformational Grammar* [reluare din *Linguistic Theory and Psychological Reality*. Edited by Morris Halle et al., Cambridge, Massachusetts, MIT Press, 1978], CTAST, 204—302.
282. BRUSS, ELIZABETH W., *Semne și practici pentru o extindere a poeziei* [trad. de Anuța Vultur], PA, 327—338.
283. BUCĂ, MARIN, *Observații asupra sensului cuvîntului*, Filologie XXV, 1, 1982, 100—106.
284. BULGĂR, GH., *Cultură și limbaj*, PN, 27, nr. 9, 1982, 33.
285. CALVET, LOUIS-JEAN, *Mic lexie barthian* [în românește de Radu Toma], Sec. 20, nr. 8—9—10, 1981, 79—84.
286. CALVET, LOUIS-JEAN, *O abordare politică a semnului* [la Roland Barthes; în românește de Radu Toma], Sec. 20, nr. 8—9—10, 1981, 85—91.
287. CANDIESCU, CĂLIN, *Considerații semantice privind logica termenilor* [cu bibl.], PL, 3, 1981, 13—55.
288. CANDIESCU, CĂLIN, *Principiul semnificației contextuale și semantica triadică la Frege* [cu bibl.; Eng. Ab.], PL, 7, 1977, 61—74.
289. CĂPBUN, MIHAELA, *Analiza mitului la Claude Lévy-Strauss*, BulCȘS, nr. 1, 1979, 56—62.
290. CARPOV, MARIA, *Semiologie și comunicare literară*, AUI—CCC, 2, 61—64.

291. CHIȚORAN, DUMITRU, *Directionality in Contrastive Analysis* [rez. rom.], AUBLLS, 30, nr. 1, 1981, 5–8.
292. CHIVULESCU, IUSTINA, *Semiotica faptului divers*, BulCȘS, nr. 4, 1977, 119–130.
293. CHOMSKY, NOAM, *On Binding* [reluare din *Linguistic Inquiry*, Volume 11, Number 1 (Winter, 1980), p. 1–46], CTAST, 93–138.
294. CHOMSKY, NOAM, LASNIK, HOWARD, *Filters and Control* [reluare din *Linguistic Inquiry*, Volume 8, Number 3 (Summer, 1977), p. 425–504], CTAST, 13–92.
295. CIOBANU, GEORGETA, *Probleme ale lingvisticii în interpretarea unor reprezentanți ai școlii londoneze*, SLLT, 39–43.
296. CIOCÎRLIE, LIVIUS, *Poetica lui Victor Hugo* [Engl. Ab; rés. fr.], SLRC, 2, 1980, 177–193.
297. CIOCÎRLIE, LIVIUS, *Semnificat și semnificant în structura românească* [rés. fr.; Engl. Ab.], SLRC, [1], 1976, 106–112.
298. CIOLAC, MARINA, *La conscience communicative des élèves; une tentative d'approche sociolinguistique*, RRL, 27, nr. 5, 1982, 397–408.
299. CIOPRAGA, CONSTANTIN, *Șapte reflecții despre limbă*, Cronica, 17, nr. 35, 1982, 1, 5.
300. CIUNGAN, STELUȚA, *Note asupra relației gândire tehnică — limbaj specializat* [rez.], ContrPLM, 38–39.
301. CLARET, JACQUES, *Ideea și forma*. Cuvint înainte și traducere: Dumitru Ghișe, București, EȘE, 1982, 148 p.
302. CODOBAN, AUREL, *Alternativa literaturii: omul sau limbajul?*, Tribuna, 26, nr. 16, 1982, 6.
303. CODOBAN, AUREL, *Filosofie și semiologie. I*, Tribuna, 26, nr. 38, 1982, 6; *II*, nr. 39, 6; *III*, nr. 40, 6.
304. COJA, ION, *Le paradoxe de la stratification linguistique*, RRL, 27, nr. 3, 1982, 271–276.
305. COMAN, I., *Facilitate sau modalitate deontică — Observații asupra structurii limbajului patologicilor clinice* —, BulCȘS, nr. 1, 1979, 204–212.
306. COMAN, VALER, *Despre originea și dezvoltarea scrisului*, StArt, 3, 90–96.
307. COMLOȘAN, DOINA, *Dezintegrarea personajului în dramaturgia occidentală actuală* [rés. fr.; pycc. peș.], SLRC, [I], 1976, 148–160.
308. CORNILESCU, ALEXANDRA, *Presuppositions of Questions and the Analysis of Conductive Questions*, RRL, 27, nr. 2, 1982, 99–106.
309. COȘMAN, CONSTANTIN, *Gramatică generativă*, Contemporanul, nr. 30, 1982, 5.
310. CREȚU, NICOLAE, *Statutul ironiei în perspectiva relației comunicare — cunoaștere*, AUI—CCC, 2, 100–104.
311. CRISTEA, TEODORA, *Contrastivitate și traducere*, LMS, nr. 2, 1981, 12–20.
312. CRISTEA, TEODORA, *Modalités illocutionnaires et ambiguïté*, RRL, 27, nr. 3, 1982, 243–248.
313. CSÍKI, CSABA, *Elveszítelőd-e a beszéd keppesége?*, Tett, nr. 3, 1982, 26–30.
314. N. CSÍKI, KLÁRA, *Elnövi-e a gyerek?*, Tett, nr. 3, 1982, 18–23.
315. DASCĂLU, CRIȘU, *Adecvarea la interlocutor în discursul poetic*, AUI—CCC, 2, 92–93.
316. DASCĂLU, CRIȘU, *Limbajul ca eveniment*, VR, 77, nr. 3, 1982, 113–119.
317. DIACONESCU, PAULA, *Gramatica tradițională. Recitare*, LR, 31, nr. 2, 1982, 111–115.
318. DIMITRIU, CORINA, *Note pe marginea „textului”*, OS, 9, nr. 6, 1982, 8.
319. DOBRE, DAN, *Sens, semnificație, semnificație*, AUI—CCC, 2, 23–27.
320. DOINAȘ, ȘTEFAN AUG., *Fișe pentru „Discursul mixt”. Limbă și limbaj poetic la Blaga Argeș*, 17, nr. 2, 1982, 6; *Limbaj și mut*, nr. 3, 6; *Heraclit: Orizontul categorial poetic (I)*, nr. 4, 6; *(II)*, nr. 5, 6; *N. Hartmann — construcția obiectului estetic (I)*, nr. 6, 6; *(II)*, nr. 7, 5; *O lectură a „semnalelor”*, nr. 8, 4.
321. DRAGOȘ, ELENA, *An Approach to Narrative Discourse*, RRL, 27, nr. 4, 1982, 309–313.
322. DRINCĂU, SERGIU, *Derivare și compunere. Chestiuni teoretice în perspectivă istorică*. Fr. Diez, Filologie XXV, 1, 1982, 113–117.
323. DUDA, GABRIELA, *Lectura clișeului*, AUBLLR, 31, 1982, 39–46.
324. DUICU, SERAFIM, *O funcție a criticii literare: comunicarea*, AUI—CCC, 2, 97–100.
325. ECO, UMBERTO, *Tratat de semiotică generală*. Traducere de Anca Giurescu și Cezar Radu. Postfață și note de Cezar Radu, București, EȘE, 1982, 447 [–448] p. (**EB Enciclopedia de buzunar**).
326. EMPSON, WILLIAM, *Șapte tipuri de ambiguitate*, București, EU, 1981, 384 p. Vezi și nr. 520.
327. EVSEEV, IVAN, *Determinarea ontologică a simbolului și semnului lingvistic*, Filologie XXV, 1, 1982, 121–126.
- g28. EVSEEV, IVAN, *Structura simbolului*, AUI—CCC, 2, 38–41.

329. FELLER, M. D., [Sub titlul comun : Lizibilitatea ca primă treaptă spre convingere. Documentar internațional] *Eficiența mesajului*, PN, 27, nr. 1, 1982, 41—42.
330. FISH, STANLEY, *Ce se face cu Austin și Searle : Teoria actelor de vorbire și critica literară* [din *How to do Things with Austin and Searle. Speech Act Theory and Literary Criticism*, Modern Language Notes, 1976, 91, 983—1025 ; trad. de Ionel Pop], PA, 226—256.
331. FISH, STANLEY, *Literatura în cititor : Stilistica afectivă* [din *Literature in the Reader : Affective Stylistics*, NLH, 2, 1970, 123—162 ; trad. de Adriana Vaida], PA, 304—326.
332. FLESCH, RUDOLF, [Sub titlul comun : Lizibilitatea ca primă treaptă spre convingere. Documentar internațional] *Reguli ale scrisului eficace*, PN, 27, nr. 1, 1982, 43.
333. FLONTA, MIRCEA, *Concepte intuitive și reconstrucție logică* [cu bibl.], PL, 7, 1977, 163—168.
334. FLOREA, LIGIA-STELA, *Pour une grammaire du discours dialogué : le couple question/réponse*, RRL, 27, nr. 5, 1982, 447—455.
335. FLORESCU, VASILE, *La rhétorique et la néorhétorique. Genèse — Évolution — Perspectives*. Traduit du roumain par Melania Munteanu, București — Paris, Editura Academiei — Société d'édition „Les Belles Lettres”, 1982, X + 222 p.
336. FOARȚĂ, MĂRIA, *Para un modelo calidoscópico de la literatura considerada como serie tópica* [cu o fig.], RRL, 27, nr. 6, 1982, 555—560.
337. FORĂSCU, NARCISA, *Observații asupra neutralizării semantice ca sursă a sinonimiei* [cu bibl.], AUBLLR, 31, 1982, 19—30.
338. GAUGER, HANS-MARTIN, *Überlegungen zur Semiotik*, AUI, 28/29, 1982/1983, 71—74.
339. GEORGESCU, ȘTEFAN, *Informația nediscursivă în cunoaștere*, RF, 29, nr. 1, 1982, 54—56.
340. GHEORGHIU, MĂRIOARA, *De la categorie de personne (Personne impliquée, discours sur cette personne vs. non-personne)*, AUI, 27, 1981, 84—87.
341. GHERGHEL, VALERIU, [Sub titlul comun : Contribuții la problematica limbajului] *Intenția retorică a filosofiei* [rés. fr.], AUIFiloz, 27, 1981, 79—85.
342. GHIDEANU, TUDOR, *Concepte filosofice grecești în opera lui Martin Heidegger* [rés. fr.], AUIFiloz, 28, 1982, 37—41.
343. GHYKA, MATILA C., *Estetică și teoria artei*. Selecția textelor, postfață, notă asupra ediției, note și îngrijirea ediției de Ion Iliescu. Traducerea de Traian Drăgoi, București, EȘE, 1981, 495 p. × 92 planșe în afară de text. Vezi și nr. 495.
344. GORĂSCU, ADRIANA, *Linguistic Empathy*, RRL, 27, nr. 2, 1982, 149—155.
345. GRECU, CONSTANTIN, *Limbajul — obiect al analizei logico-filozofice*, FS, 10, nr. 1, 1982, 2.
346. GRÜN, UWE, GRÜN, ERIKA, *Pentru o definiție semantică a limbajului științific* [rez.], ContrPLM, 64—66.
347. GUNNING, ROBERT, [Sub titlul comun : Lizibilitatea ca primă treaptă spre convingere. Documentar internațional] „*Scrierea clară se bazează pe o gândire clară*”, PN, 27, nr. 1, 1982, 43, 47.
348. HANKISS, ELEMÉR, *Mindennapi nyelvkritikánk : a poén*, Tett, nr. 3, 1982, 45—49.
349. HAȘ, GHEORGHE, *À propos de l'accumulation des vocables nouveaux dans les paradigmes dérivationnels*, RRL, 27, nr. 5, 1982, 409—411.
350. HĂULICĂ, CRISTINA, *Textul ca intertextualitate. Pornind de la Borges*, București, EE, 1981, 214 [—216] p. Vezi și nr. 513, 531.
351. HEIDEGGER, MARTIN, *Originea operei de artă*. Traducere și note Thomas Kleininger. Gabriel Liiceanu. Studiu introductiv Constantin Noica, București, EU, 1982, 391 [—392] p. Vezi și nr. 272, 514.
352. HOȚESCU, CARMEN, *Codul gestual în teatru*, BulCSS, nr. 4, 1977, 101—117.
353. IAGĂR, LETIȚIA, *Forme ale tulburărilor de limbaj întâlnite la copiii cu debilitate mintală* [cu bibl.], PMD, 1979, 100—109.
354. IOAN, PETRU, *Evoluții în teoria actelor de limbaj*, AUI—CCC, 2, 8—14.
355. IOAN, PETRU, *Reforma metodei în concepția lui J. H. Lambert*, AUI—CCC, 1, 50—56.
356. IONESCU-MUREȘAN, MARINA, *Comunicarea literară mediatizată*, AUI—CCC, 2, 64—68.
357. IRIMIA, D., *Semnul lingvistic între langue și parole*, AUI—CCC, 2, 14—17.
358. ISTRĂTESCU, NICOLAE, *Rythmologie poétique généralisée. Sur le système rythmologique isochrone*, RRL, 27, nr. 5, 1982, 463—484.
359. ITU, ION, *Frumoasele cuvinte*, Astra, 17, nr. 10, 1982, 12.
360. IVĂNESCU, G., *Producerea vorbirii*, AUI—CCC, 2, 3—8.
361. JAKAB, BRIGITTA, *A csend világa* [interviu luat de Cs. Gyimesi Éva], Tett, nr. 3, 1982, 22—28.
362. JEANRENAUD, MAGDA, *Practic și critic în comunicarea literară*, AUI—CCC, 2, 82—86.

363. JINARU, ADRIAN-DAN, [Sub titlul comun : Contribuții în problematica limbajului] *Coordonate pentru un model teoretic al limbajului politic* [rés. fr.], AUIFiloz, **27**, 1981, 86—89.
364. JOJA, CRIZANTEMA, *Abstracția și teoria modernă a semnificației* [rés. fr.], PL, **7**, 1977, 7—26.
365. JOJA, CRIZANTEMA, *Le problème de l'un et du multiple chez Ludwig Wittgenstein*, RSSPh, **26**, nr. 3, 1982, 317—322.
366. JOJA, CRIZANTEMA, *Semantica nominalistă și semantica platoniciană*, PL, **8**, 1981, 7—12.
367. JUCU-ATANASIU, LUCIA, *Călătoriile lui C. Negruzzi sau nostalgia clasicului (I)*, SLRC, **2**, 1980, 27—51; (II), **3**, 1981, 11—23 [rés. fr.; deutsch. Zus.].
368. KAZAR, G., *Cucerind imperiul semnelor* [Roland Barthes], Sec. 20, nr. 8—9—10, 1981, 137—140.
369. KIS, EMESE, KIS, GÉZA, *Dislocarea informației lingvistice în traducere*, LMSȘ, nr. 2, 1981, 21—29.
370. KNOBLOCH, J., *Azur, Lapislazuli und die Lotosblüte* AUI, **28/29**, 1982/1983, 95—96.
371. KONNERTH, GERHARD, *Allgemeine Betrachtungen zur kontrastiven Grammatik* [rez. rom.], CercLL, **1**, 1981, 95—103.
372. KOS, AGNES, *Filozofia limbii la Wittgenstein* [conducător științific: Andrei Marga], BulȘtStud—AEU, 1980, 155—161.
373. KOVÁCS, PÉTER, *A stílusparódia fogalmáról* [rez. rom.], NyIK, **25**, nr. 2, 1981, 159—168.
374. KRIEGER, MURRAY, *Teoria criticii. Tradiție și sistem*. Traducere și prefață de Radu Surdulescu, București, EU, 1982, 399 [—400] p.
375. LABOV, WILLIAM, WALETZKY, JOSHUA, *Analiza narativă : versiuni orale ale experienței personale* [din *Narrative Analysis : Oral Versions of Personal Experience*, in June Helm (ed.), *Essays on the Verbal and Visual Arts*, Seattle, Washington, 1967, 12—44; trad. de Constanța Crișan-Simu], PA, 261—303.
376. LANGLEY DANYSZ, PERNETTE, *A gögicséléstől a mondattig*, Tett, nr. 3, 1982, 12—17.
377. LASNIK, HOWARD, KUPIN, JOSEPH J., *A Restrictive Theory of Transformational Grammar* [reluare din *Theoretical Linguistics*, **4**, 1977, p. 173—196], CTAST, 303—326.
378. LEVIN, SAMUEL R., *Deviația și efectul de noulate poetică* [din *Internal and External Deviation in Poetry*, Word, 1965, **21**, 2, p. 225—237; trad. de Adriana Trifu], PA, 103—113.
379. LEVIN, SAMUEL R., *Analiza comprimării în poezie* [din *The Analysis of Compression in Poetry*, in *Foundations of Language*, 1971, **7**, 1, 38—55; trad. de Șt. Ulrich], PA, 114—136.
380. LEWIN, G. D., *Dialectica și paradoxele teoriei mulțimilor*, Forum, **24**, nr. 5, 1982, 58—69.
381. LIGHTFOOT, DAVID, *On Traces and Conditions of Rules* [reluare din *Formal Syntax*, Edited by P. W. Culicover et al., New York, Academic Press, Inc., 1977, p. 207—237], CTAST, 139—169.
382. LORENZ, KONRAD, *Papagájok, varjak — és egyéb állatfajták*, Tett, nr. 3, 1982, 9—11.
383. LOTZ, JÁNOS, [Sub titlul comun : Ahány nyelven beszél...], Tett, nr. 3, 1982, 53.
384. LUPU, CONSTANTIN, [Sub titlul comun : Lizibilitatea ca primă treaptă spre convingere. Documentar internațional] *Exigențele politico-educative și noua calitate a presei. Lizibilitatea. Delimitarea conceptului. Scurtă retrospectivă* [cu bibl.], PN, **27**, nr. 1, 1982, 40—41.
385. LURIA, SALVADOR E., *Az ember : nyelvet tanuló állat*, Tett, nr. 3, 1982, 4—6.
386. MALIȚA, MIRCEA, *Theory of Adaptive and Learning Systems*, in *Dialectics — System — Science*. Dumitru Ghișe and Angela Botez (Editors), București, EARSR, 1981, p. 27—38 [cu bibl.].
387. MANEA, DANA, *Receptarea ca proces*, AUBLLR, **31**, 1982, 31—37.
388. MARCUS, SOLOMON, *Linguistics for Development (I)*, RRL, **27**, nr. 4, 1982, 353—355.
389. MARCUS, SOLOMON, *O reprezentare interdisciplinară a comunicării umane*, AUI, **28/29**, 1982/1983, 101—103.
390. MARCUS, SOLOMON, *Paradoxes* [cu bibl.], RRL, **27**, nr. 2, 1982, 157—163.
391. MARGA, ANDREI, *Limbaj, semnificație, interacțiune* [L. Wittgenstein], Steaua, **33**, nr. 3, 1982, 47—48.
392. MARINO, ADRIANO, *Pentru o hermeneutică a ideii de literatură*, VR—CCrit, nr. 11, aug. 1982, 3—20.
393. MAVRODIN, IRINA, *Pictural și literar : Către o poietică și o poietică supraordonatoare*, AUI—CCC, **2**, 70—73.
394. MĂGUREANU, ANCA, *Lingvistica textului și incidențele ei pedagogice*, SCL, **33**, nr. 1, 1982, 73—78.

395. MCLAIN, RICHARD, *Șansele lingvisticii în studiile literare* [trad. de Laurean Tudor și Ionel Pop], PA, 341—369.
396. MICLĂU, PAUL, *Creativitate poetică sub impactul comunicării*, AUI—CCC, 2, 57—61.
397. MICLĂU, PAUL, *Dincolo de lingvistică* [Roland Barthes], Sec. 20, nr. 8—9—10, 1981, 115—120.
398. MICLĂU, PAUL, *Les niveaux de langue*, LD, 22—38.
399. MIHÁLKA, GYÖRGY, *Ahány nyelven beszél...*, Tett, nr. 3, 1982, 53—59.
400. MIHĂILĂ, RODICA, *Fidelitate și originalitate în actul traducerii de poezie*, LMS, nr. 2, 1981, 30—34.
401. MIHĂILĂ, RODICA, *The Paradox or the Dilema of Pragmatics* [cu un tabel și o figură], RRL, 27, nr. 4, 1982, 331—338.
402. MIROIU, ADRIAN, *Limbajul științelor sociale*, EȘS, 120—132.
403. MIROIU, MIHAI, *Traducerea privită din perspectiva a două culturi* [Engl. Ab.], AUBLLS, 30, nr. 1, 1981, 113—116.
404. MITRĂNESCU, GABRIELA, *Formarea conceptului gramatical — premisă a relației dintre limbajul natural și limbajul științific* [cu 1 tabel și o anexă; Engl. Ab.], RPsih, 28, nr. 1, 1982, 45—57.
405. MUNTEANU, DOINA, *Posibilitatea studierii lexicului prin cimpuri semantice* [cu 2 fig.], SLLT, 101—107.
406. MUNTEANU, ROMUL, *Literatură, istorie, actualitate*, VR—CCrit, nr. 11, aug. 1982, 63—74.
407. MURVAI, OLGA, *The Text Linguistic Research of the Free Related Speech*, CLTA, 19, nr. 1, 1982, 63—69.
408. NENCIOVICI, CRISTIAN, *Balzac sémioticien avant la lettre*, BulGSS, nr. 4, 1977, 93—99.
409. NEȚ, MARIANA, *Constante ale textului poetic* [Engl. Ab.], SCL, 33, nr. 6, 1982, 465—467.
410. NICOLAE, OCTAVIAN, *Convorbiri semiotice* [cu Roland Posner, din R.F.G., la UI], Cronica, 17, nr. 52, 1982, 7.
411. NICOLESCU, ADRIAN, *Contrastive Ethnolinguistics and Human Communication* [cu 3 fig.; rez. rom.], AUBLLS, 30, nr. 1, 1981, 9—15.
412. NICULESCU, LAURENȚIU, *Text (non-literar) și acțiune* [Engl. Ab.], SCL, 33, nr. 1, 1982, 47—55.
413. OHMANN, RICHARD, *Actele de vorbire și definiția literaturii* [din *Speech Acts and the Definition of Literature in Philosophy and Rhetoric*, 1971, IV, p. 1—19; trad. de Ionel Pop], PA, 179—199.
414. PANĂ DINDELEGAN, GABRIELA, *Conceptul de regulă în lingvistica actuală* [Engl. Ab.], SCL, 33, nr. 2, 1982, 107—114.
415. PAPAGHIUC, ȘTEFAN, MIHAI, GHEORGHE, *Performanțe gnoseologice ale dialogului*, AUI—CCC, 1, 104—106.
416. PAVEL, CONSTANTIN, „Tranzitiv” și „intranzitiv” în comunicarea literară, AUI—CCC, 2, 80—82.
417. PAVEL, ELENA, *Aspecte ale semioticii și comunicării pedagogice* [cu bibl.], Catedra-Arad, 1972, 127—142.
418. PAVEL, MARIA, *Dimensiunea cognitivă a textului medieval*, AUI—CCC, 2, 86—88.
319. PÂNZARU, ION, *Funcție și transformare narativă*, AUI—CCC, 2, 73—76.
420. PÉNTEK, JÁNOS, *A beszéd : tett !*, Tett, nr. 3, 1982, 31—35.
421. PERLMUTTER, DAVID M., POSTAL, PAUL M., *Toward a Universal Characterization of Passivization* [reluare din *Papers from the Third Annual Meeting of the Berkeley Linguistic Society*, 1977, p. 394—417], CTAST, 357—380.
422. POEDE, CRISTINA, *Cod iconic și comunicare filmică*, AUI—CCC, 2, 49—51.
423. POPA-BURCĂ, LIANA, *The Dialogue as a Strategic Game*, RRL, 27, nr. 4, 1982, 339—342.
424. POPESCU, ELENA, *Problema criteriilor de delimitare a stilurilor* [în antichitate], AMS, 123—129.
425. POPESCU, IULIAN, *Referențialitatea poetică sau deviația euristică*, AUI—CCC, 2, 76—80.
426. PORUCIC, ADRIAN, *Aspecte ale intersecției ca valoare în limbajul poetic*, AUI—CCC, 1, 109—113.
427. POSNER, EDUARD, *Wenn eine Dame „nein” sagt. Gespräch mit Prof. dr. ...*, Berlin [West]; über *Kommunikationswissenschaft* [interview luat de Eduard Schneider], NBZ, 26, nr. 6187, 31 oct. 1982, 2.
428. PRIBOI, TITUS, *Impactul teoriei generale a sistemelor asupra semioticii literare*, EȘS, 272—289.
429. PRICE, GLANVILLE, *Limbi minoritare și problema standardizării : trei cazuri divergente*, AUI, 28/29, 1982/1983, 143—145.

430. PRUTEANU, AL., *O logică pozițională?*, AUI—CCC, 2, 55—56.
431. REDDY, MICHAEL, J., *Modele referențiale formale în poezie* [din *Formal Referential Models of Poetic Structure*, in *Papers from the Ninth Regional Meeting of the Chicago Linguistic Society*, Chicago, Chicago Linguistic Society, 1973, p. 493—518; trad. de Ludovik Kovalik], PA, 137—157.
432. RICHAUDEAU, FRANÇOIS, [Sub titlul comun: Lizibilitatea ca primă treaptă spre convingere. Documentar internațional] *Care sint cele mai eficace cuvinte?*, PN, 27, nr. 1, 1982, 42—43.
433. ROSETTI, AL., LĂZĂROIU, AURELIAN, *Introducere în fonetică*, București, EȘE, 1982, 255 [—256] p. [Partea I: *Noțiuni de fonetică și fonologie*, de Al. Rosetti. Ediția a V-a, revăzută și adăugită. Partea II: *Mijloace tehnice pentru analiza și sinteza vorbirii*, de Aurelian Lăzăroiu; cu bibl., indice de autori, materii și cuvinte]. Vezi și [BRL], [1], 1944—1959, anul 1957, BRL, [10], 1967/1968, nr. 109.
434. ROSSI-LANDI, FERRUCCIO, *Limbajul ca producție și piață* [în românește de Pia Teodorescu-Brinzeu], Orizont, 33, nr. 37, 1982, 8. Vezi și nr. 539.
435. ROVENȚA-FRUMUȘANI, DANIELA, *L'argumentation en tant qu'action*, RRL, 27, nr. 5, 1982, 457—462.
436. RUSU, DANIELA, *Metaforă și translimbaj*, AUI—CCC, 35—38.
437. RUSU, VALERIU, *Ora și... locul poeziei*, Săptămîna, nr. 622, 1982, 2.
438. SALA, MARIUS, *Note despre contactul între limbi*, AUI, 28/29, 147—148.
439. SARAMANDU, NICOLAE, „*Beau temps*” dans les langues européennes à partir de l'Atlas Linguarum Europae (ALE) [cu o hartă], RRL, 27, nr. 4, 1982, 301—307.
440. SASU, AUREL, *Gramatica textului*, Steaua, 33, nr. 1, 1982, 32—33.
441. SAVIĆ, MOMČILO D., *Synthéticité et analyticité des langues européennes (Aperçu général)*, AUI, 28/29, 1982/1983, 149—151.
442. SCHVEIGER, PAUL, *About the Status of Definitions in Language* [cu bibl.], RRL, 27, nr. 2, 1982, 107—114.
443. SEARLE, JOHN R., *Statutul logice al discursului ficțional* [din *Literature as Act*, S. Chatman (Ed.), 1973, 81—107; trad. de Ionel Pop], PA, 210—221.
444. SÎNGEORZAN, DOINA, *Particularități psihologice ale însușirii sunetelor vorbirii*, RPed, 31, nr. 7, 1982, 38—40.
445. SLAMA-CAZĂCU, TATIANA, *Principes pour une „linguistique de science-fiction”* [cu bibl.], RRL, 27, nr. 2, 1982, 171—178.
446. SLAMA-CAZĂCU, TATIANA, *Structura dialogului. Despre „sintaxa dialogată” (I)*, SCL, 33, nr. 3, 1982, 211—224; (II), nr. 4, 301—321 [cu 2 anexe și bibl.; rés. fr.].
447. SLAVE, ELENA, *Analiza contrastivă a metasememelor*, AUI, 28/29, 1982/1983, 153—156.
448. SLĂVESCU, MICAELA, *Polarități barthiene*, Sec. 20, nr. 8—9—10, 1981, 57—64.
449. SPIRIDON, MONICA, *Virsa modernă a unei false antinomii (Pe marginea unei „schimbări de paradigmă” în discursul critic)*, VR—CCrit, nr. 11, aug. 1982, 49—62.
450. STOIANOVICI, DRĂGAN, *O particularitate semantică a termenilor singulari descriptivi ca temă comună la Arnauld și Pascal*, PL, 8, 1981, 57—64.
451. SURDU, ALEXANDRU, *Lecția lui Wittgenstein*, Sec. 20, nr. 11—12, 1981, 32—37.
452. SVEJČER, A. D., *Kétnyelvűség, sotnyelvűség*, Tett, nr. 3, 1982, 54—56.
453. SZYLÁGY, N. SÁNDOR, *Miert nom tudjuk, hogyan keletkezett a beszéd?*, Tett, nr. 3, 1982, 2—8.
454. ȘERBAN, DOMNICA, *Opening the Case for Voice* [rez. rom.], AUBLLS, 30, nr. 1, 1981, 57—68.
455. ȘTEFAN, EUGENIA, *Limba și cultura în confruntările de idei contemporane*, VS, 11, ian.—feb. 1982, 158—162.
456. ȘTEFĂNESCU, IOANA, *The Transformational Rule of Raising in Romanian*, RRL, 27, nr. 5, 1982, 365—395.
457. TĂNASE, ELENA, MIHAI, GHEORGHE, *Reșeaua căilor de comunicare interpersonală*, AUI—CCC, 1, 97—100.
458. TEODORESCU-BRÎNZEU, PIA, *The Conversational Studies of the Dramatic Discourse*, CLTA, 19, nr. 2, 1982, 171—177.
459. TODOROV, TZVETAN, *Lingvistică și non-lingvistică* [trad. de Doina Petrance-Lemny], ConvLit, 88, nr. 10, 1982, 13.
460. TODOROV, TZVETAN, „*Roman Jakobson și poezia*” [reluare din *Poétique*, 1/1971], MC, [6], nr. 2, 1974, 12.
461. TOMA, RADU, *Epistemă, ideologie, roman: secolul XVIII francez*, București, EU, 1982, 286 [—287] p.
462. TOMA, RADU, *Literatură, critică, istorie: un punct de vedere instituțional*, VR—CCrit, nr. 11, aug. 1982, 27—34.

463. TOMA, VALENTINA, *Corespondența între logica datării și logica timpului gramatical* [rés. fr.], AUIFiloz, **17**, 1981, 109—111.
464. TRAUĞOTT, ELIZABETH, *Semantica generativă și conceptul de discurs literar* [din *Generative Semantics and the Concept of Literary Discourse*, în *Journal of Literary Semantics*, 1973, 2, p. 5—22; trad. de Ancuța Vultur], PA, 158—175.
465. TUȚESCU, MARIANA, *La „phrase” interrogative*, LMȘ, nr. 2, 1981, 111—122.
466. TUȚESCU, MARIANA, *Les grammaires génératives-transformationnelles*, București, EDP, 1982, 254 [—255] p.
467. ȚEPELEA, GABRIEL, *Traducerea ca re-creare (artistică). Considerații și propuneri (I)*, Argeș, **17**, nr. 4, 1982, 16; (II), nr. 8, 11.
468. VASILIU, E., *Singular Terms for Properties*, RRL, **27**, nr. 2, 1982, 115—126.
469. VELICO-DUNCA, DANIELA, [Sub titlul comun: Contribuții în problematica limbajului] *Construcția și contextul categoriilor semantice* [rés. fr.], AUIFiloz, **27**, 1981, 90—94.
470. VERZA, EMIL, *„Ce este logopedia?”*, București, EȘF, 1982, 103 p. (Știința pentru toți, 184). Vezi și nr. 524.
471. VERZA, EMIL, *Particularități ale stimulării activității practice prin dezvoltarea limbajului la elevii handicapați* [Engl. Ab.], RPsih, **28**, nr. 3, 1982, 241—255.
472. VERZA, EMIL, *Relația dintre dezvoltarea limbajului și evoluția senzorial-psihică*, RPed, **31**, nr. 11, 1982, 8—10.
473. VINȚELER, ONUFRIE, *Rolul onomasticii în textul tradus*, LMȘ, nr. 2, 1981, 45—48.
474. VLAD, CARMEN, *Perceptive Levels in a Stratified Representation of Text*, RRL, **27**, nr. 4, 1982, 315—323.
475. VLAD, CARMEN, *Semiotica criticii literare*, București, EȘE, 1982, 235 [—236] p. Vezi și nr. 521, 537, 540.
476. VULPE, MAGDALENA, *Sur l’acception des termes „archaïque” et „conservateur”*, RRL, **27**, nr. 3, 1982, 231—233.
477. WALD, HENRI, *Ambivalența expresiei*, Steaua, **33**, nr. 8, 1982, 52—53.
478. WALD, HENRI, *Ipostazele dialogului*, Teatrul, **27**, nr. 2, 1982, 3—5.
479. WALD, HENRI, *Limbaj și prelimbaje*, RLit, **15**, nr. 41, 1982, 19.
480. WALD, HENRI, *Productivitatea vorbirii*, VR, **77**, nr. 7, 1982, 58—63.
481. WALD, LUCIA, *Raportul între signum și designatum în concepția semiotică a lui Augustin*, AMS, 57—72.
482. WALD, LUCIA, *Reconstrucție și tipologie*, AUI, **28/29**, 1982/1983, 191—195.
483. WASOW, THOMAS, *Transformations and the Lexicon* [reluare din *Formal Syntax*. Edited by P. W. Culicover et al., New York, Academic Press, Inc., 1977], CTAȘT, 170—203.
484. WILLIK, OTTO, *Die Entwicklung der Schrift. (I). Felszeichnungen und Hieroglyphen*, NBZ, **26**, nr. 6129, 25 aug. 1982, 4; (II). *Keilschrift und Gilgamesch*, nr. 6135, 1 sep., 4; (III). *Schriftdenkmäler Europas*, nr. 6141, 8 sep., 4; (IV). *Entstehung des Alphabets* [cu un tabel], nr. 6147; 15 sep., 4; (V). *Das griechische und lateinische Alphabet*, nr. 6153, 22 sep., 4; (VI). *Papyrus, Pergament, Papier. Germanische Runenzeichen*, nr. 6159, 29 sep., 4; (VII). „Schwarze Kunst”. *Arabisch, Indisch, Koreanisch*, nr. 6165, 6 oct., 4; (VIII). *44.449 chinesische Zeichen. Zivilisation der Indios*, nr. 6171, 13 oct., 4.
485. WITTGENSTEIN, LUDWIG, *Tractatus logico-philosophicus* [trad. de Alexandru Surdu], Sec. 20, nr. 11—12, 1981, 50—67.
486. ZUGUN, PETRU, *Semantica gramaticală a enunțului* [rés. fr.], AUI, **27**, 1981, 7—16.
487. ZUGUN, PETRU, *Semantica gramaticală a „morfemelor libere”*, AUI—CCC, 2, 31—34.
488. * * * *Homo loquens*, Tett, nr. 3, 1982, 1.
489. * * * *Poetica americană. Orientări actuale*. Studii critice, antologie, note și bibliografie de Mircea Borcilă și Richard McLain, Cluj-Napoca, ED, 1981, 384 p. Vezi și nr. 505, 512.
VEZI și nr. **21, 81, 83, 164, 172, 190, 203, 208, 566, 581, 659, 663, 674, 1359, 1409, 1411, 1455, 1469, 1546, 1558, 1703, 1728, 1795, 1818, 1820, 1855, 2051, 2082, 2093, 2137, 2211, 2224, 2250, 2297, 2299, 2352, 2571, 2601, 2717, 2718, 2769, 2791, 2798, 2856, 2862, 2863, 2874, 2881, 2931, 2947, 2948, 3004, 3009, 3111, 3114, 3154, 3210, 3230, 3278, 3291.**

Recenzii

490. ASZTALOS, LAJOS, *Kétezer nyelv egy csokorban* [Marius Sala, Ioana Vintilă Rădulescu, *Limbile lumii*. Buc., 1981], Tett, nr. 3, 1982, 60—62. Vezi BRL, **24**, 1981, nr. 324.

491. BÎTEA, IOAN N., Zellig S. Harris, *Notes du cours de syntaxe*. Traduit de l'anglais par Maurice Gross, Éditions du Seuil, Paris, 1976, 239 p., AUT, **19**, 1981, 178—180.
492. CRIȘAN, ALEXANDRU, Renzo Titone (ed.), *Avanpostii della psicolinguistica applicata* (Avanposturile psiholingvisticii aplicate), Roma, Editore Armando, 1981, 2 vol., 477 p., LL, nr. 1, 1982, 147—151.
493. CUNIȚĂ, ALEXANDRA, * * * *Linguistica modernă în texte*, Universitatea din București, 1981, 456 p., LMS, nr. 2, 1981, 151—152. Vezi BRL, **24**, 1981, nr. 378.
494. P. DOMBI, ERZSÉBET, *Text vs. Sentence. Basic Questions of Text Linguistics*, I—II. Szerk. Petőfi S. János, Helmut Buske Verlag, Hamburg, 1979, 666 l., NYIK, **25**, nr. 2, 1981, 239—240.
495. DRAGOMIRESCU, LUCIAN, *Matila Ghyka et la section d'or. Un précurseur de la poésie mathématique* [*Estetică și teoria artei*, Buc., 1981], Roum, nr. 4, 1982, 54. Vezi nr. 343.
496. DUGNEANU, PAUL, Doina Bogdan-Dascălu, „*Critica — limbaj secund*” [Buc., 1981], Luceafărul, **25**, nr. 20, 1982, 2. Vezi nr. 279.
497. FANACHE, V., *Text și context* [*Théorie de la littérature*, Paris, Picard, 1981, editat de Kibédi Varga], Steaua, **33**, nr. 4, 1982, 52—53.
498. FASSEL, HORST, Lerdger Kremer: *Grenzmundarten und Mundartgrenzen. Untersuchungen zur wortgeografischen Funktion der Staatsgrenze im ostniederländisch—westfälischen Grenzgebiet* (Niederdeutsche Forschungen 28, nr. 1—2), Köln/Wien, Böhlau-Verlag, I—II, 1979, AUI, **27**, 1981, 139—141.
499. GANEA, ELENA, *Limbaj și valoare*, de Henri Wald [Buc., 1973], Catedra-Arad, 1973, 400—402. Vezi BRL, **16**, 1973, nr. 259.
500. GHEORGHE, VALERIU, *Despre tropi, dar nu numai* [Du Marsais (César Chésneau) *Despre tropi* . . ., Buc., 1981], Cronica, **17**, nr. 15, 1982, 10. Vezi BRL, **24**, 1981, nr. 238.
501. GHÎTESCU, M., Garaveli, Bice Montana: *La linguistica testuale: lineamenti e temi di ricerca* (Linguistica textului: elemente de cercetare). În: Orientamenti pedagogici, Roma, an. 25, nr. 5, sep.—oct., 1978, p. 849—864, PredLLR, **6**, 1981, 130—140.
502. GRAUR, AL., [La rubrica: Limba noastră] *Limbile lumii* [de Marius Sala și Ioana Vintilă Rădulescu, Buc., 1981], RLit, **15**, nr. 10, 1982, 8. Vezi BRL, **24**, 1981, nr. 324.
503. GRUȚĂ, G., Ioan Guția, Grazia M. Senes, Marcella Zaffieri, Francesca Cabasino, *Contacti interlingvistici e mass media*, Roma, La Goliardica Editrice, 1981, 284 p., CL, **27**, nr. 1, 1982, 104—106.
504. ILIESCU, VICTORIA, *Inițiere în metodele de analiză a discursului* [de Dominique Maineuneau, Paris, Hachette, 1979], PN, **27**, nr. 8, 1982, 37—38.
505. IONESCU-RUXĂNDOIU, LILIANA, *Poetica americană. Orientări actuale*. Studii critice, antologie, note și bibliografie de Mircea Borcilă și Richard McLain, Cluj-Napoca, Editura Dacia, 1981, 384 p., LL, nr. 2, 1982, 271—276. Vezi nr. 489.
506. IORDAN, IORGU, Marius Sala — Ioana Vintilă-Rădulescu, *Limbile lumii*, București, Editura Științifică și Enciclopedică, 1981, 373 p., LR, **31**, nr. 6, 1982, 523. Vezi BRL, **24**, 1981, nr. 324.
507. IORGA, VIRGINIA, Lisakova, I. P., *Iazik gazet: sofiolingvisticeskii aspekt* (Limbajul ziarului: aspectul sociolingvistic). Leningrad, Izdatelstvo Leningradskogo Universiteta, 1981, 250 p., PN, **27**, nr. 7, 1982, 36—37.
508. IORGA, VIRGINIA, *Stilistica genurilor ziaristice* [Lisakova, I. P., *Iazyk gazety: sociolingvisticeskii aspekt*, Leningrad, 1981, 104 p.], PN, **27**, nr. 9, 1982, 41—42.
509. KELP, H., Marius Sala / Ioana Vintilă-Rădulescu: *Limbile lumii. Mică enciclopedie* (Die Sprachen der Welt. Kleine Enzyklopädie). Editura Științifică și Enciclopedică, București, 1981, NL, **33**, nr. 3, 1982, 115—116. Vezi BRL, **24**, 1981, nr. 324.
510. LUPU, COMAN, Marius Sala, Ioana Vintilă-Rădulescu, *Limbile lumii. Mică enciclopedie*, București, Editura Științifică și Enciclopedică, 1981, 373 p., SCL, **33**, nr. 6, 1982, 506—509. Vezi BRL, **24**, 1981, nr. 324.
511. MANCAȘ, MIHAELA, Gérard Genette, *Introduction à l'architexte*, Paris, Éd. du Seuil, 1979, coll. *Poétique*, 90 p., LL, nr. 1, 1982, 151—154.
512. MARIAN, RODICA, *Poetica americană. Orientări actuale*. Studii critice, antologie și bibliografie de Mircea Borcilă și Richard McLain, Cluj-Napoca, Editura Dacia, 1981, 384 p., CL, **27**, nr. 1, 1982, 99—102. Vezi nr. 489.
513. MIHĂIEȘ, MIRCEA, Cristina Hăulică, *Textul ca intertextualitate*, Ed. Eminescu [Buc., 1981], Orizont, **33**, nr. 10, 1982, 2. Vezi nr. 350.
514. MUNTEANU, ROMUL, *Heidegger despre creația literară* [Martin Heidegger, *Originea operei de artă*, Buc., 1982], RLit, **15**, nr. 17, 1982, 20. Vezi nr. 351.
515. NEGREANU, C., Doina Bogdan-Dascălu, *Critica — limbaj secund*, Editura Facla, Timișoara, 1981, 204 p., LRLM, 100—101. Vezi nr. 279.

516. NEȚ, MARIANA, „*Degrès*”, Revue de synthèse à orientation sémiologique, IX (1981), nr. 28, 100 p., SCL, **33**, nr. 1, 1982, 95—99.
517. PAVEL, MARIA, J. Courtés, *Introduction à la sémiotique narrative et discursive*, Paris, Hachette, 1976, collection „Langue, Linguistique. Communication”, 144 p., AUIL, **26**, 1980, 128—130.
518. PETRACHE-LEMNY, D., Catherina Kerbrat-Orecchioni, *La connotation*, Presses Universitaires de Lyon, 1977, 256 p., Synthesis, **9**, 1982, 95—96.
519. PETRACHE-LEMNY, D., Groupes d'Entrevernes, *Analyse sémiotique des textes. Introduction. Théorie. Pratique*, Presses Universitaires de Lyon, 1979, 208 p., Synthesis, **9**, 1982, 96.
520. PETRE PÎRVAN, LUIZA, W. Empson — un precursor al poeziei „operei deschise” [*Sapte tipuri de ambiguitate*, Buc., 1981], Argeș, **17**, nr. 1, 1982, 6. Vezi nr. 326.
521. POANTĂ, PETRU, Carmen Vlad, *Semiologia criticii literare*. Editura Științifică și Enciclopedică, București, 1982, Tribuna, **26**, nr. 33, 1982, 2. Vezi nr. 475.
522. POP-CORNIȘ, MARCEL, Doina Bogdan-Dascălu, *Critica — limbaj secund*, [Timișoara, 1981], Orizont, **33**, nr. 20, 1982, 2. Vezi nr. 279.
523. POPA, ELEONORA, Marius Sala, Ioana Vintilă Rădulescu, *Limbile lumii. Mică enciclopedie*, București, Editura Științifică și Enciclopedică, 1981, 373 [—374] p., SCL, **33**, nr. 2, 1982, 189—190. Vezi BRL, **24**, 1981, nr. 324.
524. POPA, MARIAN, *Limbaj și personalitate* [Emil Verza, *Ce este logopedia?*, Buc. 1982], Magazin, **26**, nr. 1306, 1982, 2. Vezi nr. 470.
525. POPĂRDA, OANA, Catherine Kerbrat-Orecchioni: *La connotation*, Presses Universitaires de Lyon, Lyon, 1977, 253 p., AUI, **27**, 1981, 137.
526. POPĂRDA, OANA, J.-L. Chiss, J. Filliolet, D. Mangueneau: *Linguistique françaises. Initiation à la problématique structurale*. Tome 2, Hachette, Paris, 1978, 167 p., AUI, **27**, 1981, 137.
527. POPĂRDA, OANA, S.-Y. Kuroda: *Aux quatre coins de la linguistique*, Seuil, Paris, 1979, 280 p., AUI, **27**, 1981, 125—127.
528. SALA, MARIUS, Georg E. Meier and Barbara Meier, *Handbuch des Linguistik und Kommunikationswissenschaft*. Band I. *Sprache, Sprachstehung, Sprachen*, mit 2 Abbildungen im Text und 8 Sprachkarten in einer Mappe, Akademie-Verlag, 1979, XIV + 553 p., SCL, **33**, nr. 3, 1982, 271—272.
529. SCHVEIGER, PAUL, Meletinskij, E. M., *Poetika mifa* (Poetics of Myth), Izdatel'stvo „Nauka”, Moskva, 1976, 406 p., CLTA, **19**, nr. 1, 1982, 99—101.
530. SCHVEIGER, P., Zammunei, Vanda L., *Speech Production, Strategy in Discourse Planning: A Theoretical and Empirical Enquiry*, H. Buske Verlag, Hamburg, 1981, RRL, **27**, nr. 6, 1982, 567—569.
531. SIMION, EUGEN, *Critica textului* [Cristina Hăulică, *Textul ca intertextualitate*, Buc., 1981; Doina Bogdan-Dascălu, *Critica — limbaj secund*, Timișoara, 1981], RLit, **15**, nr. 16, 1982, 11. Vezi nr. 279, 350.
532. SIMUȚ, ION, Roland Barthes, *Fragment d'un discours amoureux*, Paris, Ed. du Seuil, 1977, 380 p., CREL, **9**, nr. 1, 1982, 143—145.
533. SZABÓ, ZOLTÁN, Robert-Alain De Beaugrande — Wolfgang Ulrich Dressler, *Introduction to Text Linguistics*, Longman, London and New York, 1981, p. 270, RRL, **27**, nr. 6, 1982, 569—572.
534. SZ[ABÓ], Z[OLTÁN], Robert-Alain De Beaugrande — Wolfgang Ulrich Dressler: *Introduction to Text Linguistics* [London, New York, 1981], Korunk, **41**, nr. 6, 1982, 488—489.
535. SZ[ABÓ], Z[OLTÁN], Teun A. Van Dijk: *Text and Context. Explorations in the Semantics and Pragmatics of Discourse* [London—New York, 1977], Korunk, **40**, nr. 10, 1981, 803—804.
536. SZ. J., *Útban Roland Barthes felé* [Sec. 20, nr. 8—9—10, 1981], Korunk, **41**, nr. 9, 1982, 731—732. Vezi nr. 261.
537. ȘERBAN, FELICIA, Carmen Vlad, „*Semiologia criticii literare*” [Buc., 1982], Steaua, **33**, nr. 12, 1982, 32. Vezi nr. 475.
538. TEODORESCU-BRÎNZEU, PIA, Doina Bogdan-Dascălu, *Kritik* [*Critica — limbaj secund*, Timișoara, 1981], NBZ, **26**, nr. 6099, 20 iul. 1982, 3. Vezi nr. 279.
539. TEODORESCU-BRÎNZEU, PIA, Ferruccio Rossi-Landi: *Capitalul și proprietatea privată în limbă* [pe marginea volumului *Il linguaggio come lavoro e come mercato*], Orizont, **33**, nr. 37, 1982, 8. Vezi și nr. 434.
540. TRANDAFIR, C., *Critica în viziune semiotică* [Carmen Vlad, *Semiologia criticii literare*, Buc., 1982], Transilvania, **11**, nr. 11, 1982, 40—41. Vezi nr. 475.
541. URICARIU, DOINA, M. Bahtin, „*Probleme de literatură și estetică*” [Buc., 1982], RLit, **15**, nr. 45, 1982, 20. Vezi nr. 261.

542. VLĂDUȚ, D., *Critica — limbaj secund* de Doina Bogdan-Dascălu [Timișoara, 1981], DR, **39**, nr. 11654, 22 iul. 1982, 3. Vezi nr. 279.
543. VRABIE, EMIL, Marius Sala, Ioana Vintilă-Rădulescu: *Limbile lumii*, Editura Științifică și Enciclopedică [Buc., 1981], Contemporanul, nr. 16, 1982, 10. Vezi BRL, **24**, 1981, nr. 324.
544. WALD, LUCIA, T. S. Šaradzenidze, *Lingvističeskaja teorija I. A. Boduena de Kurtene i eë mesto v jazykoznanii XIX—XX vekov*, Moscova, Nauka, 133 p., SCL, **33**, nr. 2, 1982, 181—183.
545. ZUGUN, PETRU, Arion Vraciu, *Lingvistică generală și comparată*, Editura Didactică și Pedagogică, București, 1980, 344 p., AUI, **27**, 1981, 127—128. Vezi BRL, **23**, 1980, nr. 351.
VEZI și nr. 35, 53, 58, 68, 90, 91, 92, 95, 102, 224, 2247, 2567, 3235.

2. LINGVISTICĂ MATEMATICĂ ȘI APLICATĂ

546. ANDREESCU, GABRIEL, *From the Criticism to the Epistemology of Mathematical Poetics*, CLTA, **19**, nr. 2, 1982, 115—126.
547. ANDREESCU, GABRIEL, NAZARIE, MIA, *Three Conceptual Models in Analytical Poetics*, CLTA, **19**, nr. 1, 1982, 3—24.
548. ATANASIU, ADRIAN, *Algorithms of Error Detection and Correction in Tree-Codes* [cu bibl.], AUBM, **29**, 1980, 3—14.
549. BAGDASAR, RADU, *Informatica mirabilis. Artă și literatura de calculator*, Cluj-Napoca, ED, 1982, 228 p.
550. BALAIȘ, MIRCEA, *Virtuțile și limitele formalizării* [cu bibl.], PL, **7**, 1977, 191—200.
551. BELCHIȚĂ-HARTULAR, ANCA, *Metalinguistic Remarks in a Linguistic Interview*, RRL, **27**, nr. 3, 1982, 235—241.
552. CALUDE, CRISTIAN, PĂUN, GHEORGHE, *On the Adequacy of a Grammatical Model of the Brain*, RRL, **27**, nr. 4, 1982, 343—351.
553. CĂZĂNESCU, VIRGIL EMIL, *Introducere în teoria limbajelor formale*, București, EARSR, 1982, 267 p. [Engl. Ab.].
554. DRĂGĂNESCU, MIHAI, *Inteligența artificială și societatea*, Era socialistă, **52**, nr. 6, 1982, 27—29.
555. DRĂGĂNESCU, MIHAI, *L'intelligence artificielle et la robotique*, Roum, nr. 3, 1982, 18.
556. JURCĂU, EMILIA, JURCĂU, NICOLAE, *Tulburări articulatorii și terapia lor precoce* [cu 5 fig. și 5 tab.; rés. fr.], RPsih, **28**, nr. 1, 1982, 81—95.
557. MARCUS, SOLOMON, *Limbaj poetic — limbaj matematic*, Orizont, **33**, nr. 12, 1982, 2—3.
558. MARCUS, SOLOMON, [La rubrica: Ecuatii] *Timpul (I—XLIX)*, VSt, **26**, nr. 1—3, 5—10, 16—34, 36—37, 39, 41—45, 47—52, 1982, 2.
559. MIHALYI, MARGARETA, *Proiectivitate sintactică în limbaje generale de gramatici de dependență* [cu bibl.; Engl. AB], SCMatem, **32**, nr. 3, 1980, 321—332.
560. NGUYEN, XUAN MY, *A note on N-Contextual Grammars*, AUBM, **30**, 1981, 49—54.
561. NGUYEN, XUAN MY, *Closure Properties of some Classes of Contextual Languages* [cu bibl.], RRMPA, **27**, nr. 1, 1982, 61—76.
562. NGUYEN, XUAN MY, *Gramatici de adjuncție dependente de context* [cu bibl.; Engl. Ab.], SCMatem, **32**, nr. 5, 1980, 548—557.
563. NICOLAU, EDMOND, *Limbaje naturale și limbaje artificiale*, Forum, **24**, nr. 9, 1982, 67—72.
564. NICOLAU, EDMOND, *On Vowels' Structure*, RRL, **27**, nr. 3, 1982, 265—269.
565. NICULESCU, STELIAN, *Algoritmi. Limbaj pentru Descrierea Algoritmilor*, București, ET, 1981, 88 p. (*Știința și tehnica pentru toți*).
566. NISTOR, ERICA, *Semantica generativă*, Contemporanul, nr. 42, 1982, 5.
567. NISTOR, ERIKA, ROMAN, ELIZA, *Încercări de rezumare automată* [rez. rom.; Engl. Ab.], PID, **14**, nr. 1, 1980, 5—11; English Version: *Some Attempts of Automated Abstracting*, 12—59. Vezi și nr. 592.
568. NISTOR, ERICA, ROMAN, ELIZA, *Réseau sémantique à trois temps*, CLTA, **19**, nr. 2, 1982, 145—152.
569. ORFANIDIS, ILIAS, *On Letter-Recognition in Greek Alphabet*, AUBM, **30**, 1981, 55—58.
570. ORMAN, GABRIEL V., *Limbaje formale*, București, ET, [1982], 255 [—256] p. (Seria **Matematici moderne aplicate**).

571. PATRAULESCU, CRISTINA, *O generalizare a problemei voiajorului comercial ; abordare lingvistico-matematică* [cu bibl. ; Engl. Ab.], *SCMatem*, **34**, nr. 1, 1982, 65—71.
572. PATRAULESCU, CRISTINA, *Problema voiajorului comercial — Abordare lingvistico-matematică*, *BulCŞS*, 1978, 79—86.
573. PĂUN, GHEORGHE, *An Attempt to Classify Science Fiction Stories* [cu un tab.], *CLTA*, **19**, nr. 1, 1982, 71—76.
574. PĂUN, GHEORGHE, *De la gramatica limbii la gramatica proceselor economice*, *ŞtTehn*, **33**, nr. 8, 1982, 32—33.
575. PĂUN, GHEORGHE, *Despre locul limbajelor de programare în ierarhia lui Chomsky* [cu bibl. ; Engl. Ab.], *SCMatem*, **33**, nr. 4, 1981, 455—466.
576. PĂUN, GHEORGHE, *Gramatici contextuale*, Bucureşti, EARSR, 1982, 154 [—155] p.
577. PĂUN, GHEORGHE, *Limbajele calculului propozițiilor și ierarhia lui Chomsky* [cu bibl. ; Engl. Ab.], *SCMatem*, **33**, nr. 3, 1981, 299—309.
578. PĂUN, GHEORGHE, *O ierarhie infinită a limbaje matriciale* [cu bibl. ; Engl. Ab.], *SCMatem*, **32**, nr. 6, 1980, 697—707.
579. RUS, TEODOR, *Reprezentarea finită a limbajelor libere de context* [cu bibl. ; Engl. Ab.], *SCMatem*, **33**, nr. 2, 1981, 257—275.
580. RUS, T., *Specificarea semanticii limbajelor de programare cu ajutorul ierarhiei HAS* [cu bibl. ; Engl. Ab.], *SCMatem*, **34**, nr. 4, 1982, 328—387.
581. SCHVEIGER, PAUL, *A Mathematician's „Journey” into Language (Reflections about Communications)*, *CLTA*, **19**, nr. 2, 1982, 153—170.
582. SCHWARTZ POPA BURCĂ, LIANA, *Relații binare, conexiuni Galois și operatori topologici Cech de închidere* [cu bibl. ; Engl. Ab.], *SCMatem*, **34**, nr. 1, 1982, 73—83.
583. SEMENIUK-POLKOWSKA, M., *On Pseudoconfigurations Based on Franclova Domination in Algebraic Linguistics* [cu bibl.], *RRMPA*, **27**, nr. 2, 1982, 199—209.
584. SEMENIUK-POLKOWSKA, MARIA, *On Syntactic Pseudofigurations in Algebraic Linguistics* [cu bibl.], *BullMath*, **24**, nr. 3, 1980, 309—318.
585. SEMENIUK-POLKOWSKA, MARIA, *Syntactic Pseudofigurations Based on Tribulec Domination* [cu bibl.], *RRMPA*, **27**, nr. 2, 1982, 709—717.
586. SLAMA-CAZACU, TATIANA, *La nécessité historique du développement de la linguistique appliquée dans le monde moderne*, *CLTA*, **19**, nr. 1, 1982, 77—82.
587. ȘTEFĂNESCU, IOANA, *The Categorical Status of Complementizers in Montague Grammar* [cu bibl.], *RRL*, **27**, nr. 1, 1982, 35—46.
588. TOMESCU, RODICA, *O aplicație a unui test statistic pe un text în limba română* [cu bibl. ; Engl. Ab.], *SCMatem*, **32**, nr. 4, 1980, 457—463.
589. VASILESCU, LUCREȚIA, NICOLESCU, RADU, *Traitement automatique des relations d'analogie et d'association dans un dictionnaire explicatif*, *RRL*, **27**, nr. 5, 1982, 485—489.
590. VĂDUVA, ILIE, FLORESCU, VASILE, FARCAȘ, DAN, POPA, GHEORGHE, MIHOCI, NICOLAE, *Autoinstruire în programare. Date, algoritmi. Depanare, cartele de comandă. Limbajul COBOL. Programe complexe*, Bucureşti, ET, 1982, 406 p. (Seria inițiere. Automatică. Informatică. Electronică. Management) [cu 2 anexe].
591. ZSIDÓ, ÉVA, *Sisteme de regăsire a informației. Aplicații în lingvistică* [cu bibl. ; Engl. Ab.], *SCMatem*, **33**, nr. 6, 1981, 637—645.
592. * * * *O originală contribuție românească la rezumarea automată* [adusă de Erika Nistor și Eliza Roman], *PID*, **13**, nr. 2, 1979, 101 ; English Version : *An Original Contribution to the Automated Abstracting*, 102.
VEZI și nr. 157, 276, 309, 333, 353, 423, 470 633, 685, 692, 1495, 2977, 3140, 3178, 3189.

Recenzii

593. CĂLMĂȚUIANU, VIRGILIU, M. Miller : *The Logic of Language-Developping in Early Childhood*, *Springer Series in Language and Communication*, 3, Springer-Verlag, Berlin, Heidelberg, New York, 1979, XVI + 478 p., *AUIM*, **27**, fasc. 1, 1981.
594. CĂRĂUȘU, ALEX., Gh. Păun : *Gramatici matriciale*. Ed. Științifică și Enciclopedică, București, 1981, 261 p., *AUIM*, **28**, fasc. 1, 1982, 189—190. Vezi *BRL*, **24**, 1981, nr. 445.
595. CURTEANU, N., Alexandre Andreewsky (en collaboration avec Christian Fluhr) *Apprentissage, analyse automatique du langage, application à la documentation*. Collection **Documents de Linguistique Quantitative** no. 21, Dunod, 1973, 275 p., *AUIM*, **28**, fasc. 1, 1982, 189.
596. CURTEANU, N., Jose de Kock (en collaboration avec Christian Boitet et Jean-Yves Gresser) *Linguistique automatique et langues romanes*. Collection **Documents de Lin-**

- guistique Quantitative no. 29, Jean Fevard, 1977, 221 p., AUIM, 28, fasc. 1, 1982, 189.
597. CURTEANU, NECULAI, L. G. M. Noordman : *Inferring from Language*, Springer Series in Language and Communication, 4, Springer-Verlag, Berlin, Heidelberg, New York, 1974, XII + 170 p., AUIM, 27, fasc. 1, 1981, 233.
598. CURTEANU, NECULAI, W. Noordman-Vonk : *Retrieval from Semantic Memory*, Springer Series in Language and Communication, 5, Springer-Verlag, Berlin, Heidelberg, New York, 1974, XII + 197 p., AUIM, 27, fasc. 1, 1981, 232—233.
599. CS. FARKAS, MAGDA, Paul Schweiger, *Limbă și vorbire în afazie*, Editura Dacia, Cluj-Napoca, 1980, 175 l., NyIK, 25, nr. 2, 1981, 236—239. Vezi BRL, 23, 1980, nr. 424.
600. ISTRAIL, SORIN, R. Bănerle, U. Egli and A. von Stechow (editors) : *Semantics from Different Points of View*, Springer Series in Language and Communication, 6, Springer-Verlag, Berlin, Heidelberg, New York, 1974, VII + 414 p., AUIM, 27, fasc. 1, 1981, 232.
601. SIMOVICI, DAN, D. S. Koreimann : *Lexikon der angewandten Datenverarbeitung*, Walter de Gruyter, Berlin, New York, 1977, 71 fig., 340 p., AUIM, 23, fasc. 1, 1977, 199.
602. SIMOVICI, DAN, P. Kümmel : *Formalization of Natural Languages. Communication and Cybernetics*, Springer-Verlag, Berlin, Heidelberg, New York, 1979, 224 p. + 52 fig., AUIM, 25, fasc. 1, 1979, 250—251.
603. ȘOIL, ADRIAN, Daniel Hérault : *Compréhension automatique et spectre sémantique (russe, bulgare, îchèque, français)* (avec la collaboration de A. Ljudskanov et P. Pognan), Documents de Linguistique Quantitative, No. 18, Éditions Jean Fevard, Paris, 1981, 292 p., AUIM, 28, fasc. 1, 1982, 189.
VEZI și nr. 91, 492, 495, 524.

IV. LIMBA ROMÂNĂ

1. GENERALITĂȚI

604. BEȘLIU, MONICA ALICE, *Limba noastră*, Orizont-Vilcea, 15, nr. 2152, 1982, 6.
605. CIOPRAGA, CONSTANTIN, *Limba română și cultura*, Contemporanul, nr. 41, 1982, 2.
606. CONSTANTINESCU, SILVIU, *Să ne verificăm cunoștințele de limbă română*, București, ESE, 1982, 103 [—104] p. [cu un indice tematic].
607. GHELMEZ, PETRE, *Cititorii noștri și limba română*, TribRom, 11, nr. 222, 1982, 1.
608. LINȚA, ELENA, *Încercare de tipologie lingvistică româno-ștrbocroată* [cu 2 fig. și 2 tab. ; pycc. pez.], ASRI, 263—269.
609. MIHĂESCU, N., *Norme, abateri și inovații în limba română contemporană*, București, EAI, 1982, 191 [—192] p. (Colecția Lyceum).
610. MIHĂILĂ, G., *Le roumain dans les recherches de Giuliano Bonfante*, CLTA, 19, nr. 2, 1982, 127—144.
611. MIREA, GEORGE, *Odă limbii române. 15 ani de emisiune în slujba limbii române*, TribRom, 11, nr. 233, 1982, 10 [convorbire consemnată de Vasile Poenaru].
612. NANDRIȘ, O., *Limba și originalitatea spiritualității românești* [convorbire consemnată de Gabriel Vasiliu], Transilvania, 8, nr. 9, 1979, 16—18.
613. NEAGU, FĂNUȘ, *Limba română*, Argeș, 17, nr. 7, 1982, 1.
614. NETEA, VASILE, *Pământul și limba românească*, RLit, 15, nr. 49, 1982, 3.
615. OTOBÎCU, CONSTANTIN, *Continuitatea și unitatea limbii române*, LLR, 11, nr. 3, 1982, 3—5.
616. PÂRLOG, HORTENSIA, *Limba română actuală : aspecte lexicale și gramaticale*, Filologie XXV, 1, 1982, 133—137.
617. POPESCU, RADU SP., *Unitatea limbii române, premisă a unității naționale* [Engl. Ab.], AUCFSI, 3, 1978, 49—51.
618. RUSU, VALERIU, *Gesturile culturale în istoria românilor*, Săptămîna, nr. 607, 1982, 5.
619. * * * *Ca o vatră, limba noastră. Poeme dedicate limbii române*. Selecție și postfață de George Mirea, București, EE, 1982, 229 [—231] p. Vezi și nr. 623, 624, 625, 627.
620. * * * *Limba culturii noastre*, RLit, 15, nr. 41, 1982, 1, 2.
VEZI și nr. 171, 181, 212, 717, 1903, 1948, 2614, 2726.

Recenzii

621. ANDREI, GH., *Două culegeri de sinteze* [*Sinteze de limba română*, ediția a doua revăzută și mult îmbunătățită, coordonator și autor principal Theodor Hristea, Buc., 1981, *Sinteze de literatură română*, Buc., 1981], *ÎnvLicTehn*, **30**, nr. 3, 1982, 30. Vezi BRL, **24**, 1981, nr. 477.
622. CĂLĂRAȘU, CRISTINA, *Sinteze de limba română*. Ediția a doua, revăzută și mult îmbunătățită, coordonator și autor principal: Theodor Hristea. Autori: Mioara Avram, Grigore Brâncuș, Gheorghe Bulgăr, Georgeta Ciompec, Ion Diaconescu, Theodor Hristea, Rodica Bogza Irimie și Flora Șuteu. București, Editura Didactică și Pedagogică, 1981, 278 p., LL, nr. 1, 1982, 142—147. Vezi BRL, **24**, 1981, nr. 477.
623. CHIRILĂ, GEORGE, *Ca o vatră, limba noastră* [*Poeme dedicate limbii române*, culegere de George Mirea, Buc., 1982]. *Contemporanul*, nr. 29, 1982, 2. Vezi nr. 619.
624. MIHĂESCU, N., [La rubrica: *Cronica limbii române*] *Semnificația unei antologii* [*Ca o vatră, limba noastră. Poeme dedicate limbii române*, culegere de George Mirea, Buc., 1982], *Săptămîna*, nr. 616, 1982, 5. Vezi nr. 619.
625. MOISA, MIRCEA, „*Ca o vatră, limba noastră*” [*Poeme dedicate limbii române*, culegere de George Mirea, Buc., 1982], *Înainte*, **39**, nr. 11669, 1 oct. 1982, 2. Vezi nr. 619.
626. MUNTEAN, GEORGE, *Contribuții romanistice* [*Studii asupra limbii și literaturii române*. Caietul 5, editat de Dieter Messner și Irmgard Lackner, în cadrul Cercului de cercetare a limbii române de pe lângă Institutul de Romanistică al Universității din Salzburg], *RLit*, **15**, nr. 13, 1982, 23 și *VN*, **33**, nr. 9, 1982, 2—3.
627. TOMOZEI, GEORGE, „*Creșterea limbii românești*” [*Ca o vatră, limba noastră. Poeme dedicate limbii române*, culegere de George Mirea, Buc., 1982], *Scinteia*, **52**, nr. 12494, 24 oct., 1982, 4. Vezi nr. 619.
VEZI și nr. 723.

2. ISTORIA LINGVISTICII ROMĂNEȘTI

628. AGRIGOROAIEI, VALENTINA, *L'étude de la langue — préoccupation constante du professeur Charles Drouhet*, *AUI*, **27**, 1981, 107—112.
629. ANTONESCU, NAE, *Revista Grai și suflet*, *Steaua*, **33**, nr. 11, 1982, 13, 14.
630. ARAMĂ, DALILA LUCIA, *Preocupări de salvagardare a patrimoniului cultural național acum o jumătate de secol* [rés. fr.], *VBilbl*, **1**, 344—347.
631. ARVINTE, V., *Conceptul de „română primitivă” în Istoria limbii române de G. Ivănescu*, *AUI*, **28/29**, 1982/1983, 9—12.
632. BABEU, DOINA, *Din istoricul cercetărilor dialectale în Banat* [Engl. Ab.; deutsch. Zus.], *AUT*, **19**, 1981, 73—80.
633. BAZĂVERDE, VALENTIN, *Rememorarea unei personalități a culturii noastre. Pius Servien*, *MC*, **9**, nr. 8, 1977, 12.
634. BĂLAN, ION DODU, *Un strălucit precursor al modernismului românesc: Ovid Densusianu*, *Scinteia*, **51**, nr. 12355, 14 mai 1982, 4.
635. BORDA, VALENTIN, *Șincai Gheorghe*, *RP*, **11**, nr. 12, 1982, 23.
636. BOTEZAN, IOANA, *Activitatea tipografică a lui Timotei Cipariu între anii 1835—1865* [Engl. Ab.], *BC*, **2**, 1980, 70—93.
637. BOTEZAN, IOANA, CUIBUȘ, ILEANA, *Șase documente referitoare la activitatea lui Timotei Cipariu din anii 1849—1852* [cu anexe; rés. fr.], *AMN*, **18**, 1981, 515—529.
638. BRÂNCUȘ, GRIGORE, *Mari filologi români. Bogdan Petriceicu Hasdeu*, *TribRom*, **11**, nr. 232, 1982, 11; English Version: *Great Romanian Philologists: Bogdan Petriceicu Hasdeu*, 10.
639. BREAZU, CONSTANDINA, *G. Coșbuc. Erudiția folcloristului — Marginalii la Michel Bréal* [*Mélanges de mythologie et de linguistique*, Paris, 1882], *Manuscriptum*, **13**, nr. 4, 1982, 24—29.
640. BULGĂR, GH., *Dialoguri despre cunoașterea și păstrarea limbii române. „Măsurariul civilizației unui popor”*, *Scinteia*, **52**, nr. 12474, 1 oct. 1982, 4.
641. BULGĂR, GHEORGHE, *Într-un deceniu cu Tudor Vianu*, *VR*, **77**, nr. 12, 1982, 80—82.
642. CANTEMIR, TRAIAN, *Simeon Florea Marian: Cultura tradițională*, *Trib Rom*, **11**, nr. 223, 1982, 4.
643. CAZACU, B., *I. L. Caragiale și cultivarea limbii*, *LLR*, **11**, nr. 2, 1982, 5—7.

644. COTEANU, ION, *August Treboniu Laurian, primul redactor al Dicționarului limbii române*, RevUNESCO, **23**, nr. 1—2, 1981, 82—86.
645. CUCEU, I., *Centenarul Vasile Bogrea*, Steaua, **33**, nr. 1, 1982, 64.
646. DIMITRIU, EUGEN, *Scrisori de la : Ioan Slavici, Iacob Negruzzi și Ioan Urban Jarnik către Simeon Florea Marian* [rés. fr.], Suceava, **8**, 1981, 463—479.
647. FLORA, RADU, *Hasdeu și sîrbii. Legăturile lui Hasdeu cu sîrbii și limba sîrbocroată. Elemente sîrbocroate în ancheta dialectală din 1884 și în Etymologicum Magnum Romaniae* [cu o hartă; sh. rez.], ASRI, 131—152.
648. FLOREA, VIRGIL, *B. P. Hasdeu și M. Gaster*, Steaua, **33**, nr. 4, 1982, 38—39.
649. FLOREA, VIRGIL, *M. Gaster despre Mihai Eminescu*, Steaua, **33**, nr. 6, 1982, 11—13.
650. FLORESCU, EUGEN, *Gîndul și inima savantului român (I)*, RLib, **40**, nr. 11575, 18 ian. 1982, 2; (II), nr. 11587, 1 febr., 2 [pe marginea volumului *Discursuri de recepție la Academia Română*, îngrijit de Octav Păun și Antoaneta Tănăsescu, Buc., 1980]. Vezi BRL, **23**, 1980, nr. 563.
651. GĂMULESCU, DORIN, *Jovan Sterija Popović și Lexiconul de la Buda* [rez.], ASRI, 181.
652. GORON, DORU E., *Figuri de intelectuali sălăjeni. Leontin Ghergariu (1897—1980)* [deutsch. Zus.], AMP, **5**, 1981, 737—743.
653. GRAUR, AL., *Un lingvist uitat : Théophile Wechsler*, RCM, **25**, nr. 487, 1981, 2.
654. GRIGORIU, PAUL, *Gheorghe Popa-Lisseanu și educarea conștiinței naționale* [rés. fr.], București, **10**, 1980, 69—77.
655. HASDEU, B. P., *Scrisori către Mozes Gaster*, Manuscriptum, **13**, nr. 3, 1982, 88—91. Vezi și nr. 684.
656. ILICA, ANTON, *Sextil Pușcariu și tinărul Blaga*, LLR, **11**, nr. 3, 1982, 25—28.
657. IOAN, EUGENIA, *Preokupacija rumunske i jugoslovenske inteligencije za uvodjenje govornog jezika u književnost tokom XVI veka* [rez.], ASRI, 207.
658. IONIȚĂ, VASILE, [La rubrica : Microenciclopedia Banatului], *Allase lingvistice ale Banatului* [de G. Weigand, I.-A. Candrea, E. Petrovici, S. Pușcariu și Noul Atlas lingvistic pe regiuni. Banatul, Buc., 1980], Flamura, **34**, nr. 3382, 1982, 2. Vezi BRL, **23**, 1980, nr. 802, 803.
659. IORDAN, IORGU, *Conceptul de „lege” lingvistică*, LR, **31**, nr. 6, 1982, 492—495.
660. IOVAN, MARIANA, *Lucrări de lexicografie latino-română (secolele XVI—XVIII)* [rés. fr.], VBibl, **1**, 399—404.
661. IUGA, ION, *Ideile fundamentale din „Istoria pentru începutul românilor în Dachia” de Petru Maior* [rés. fr.], Marmăția, **2**, 1971, 153—160.
662. JUVARA, GEORGE, *O scrisoare inedită a profesorului Simion Mehedinți despre însemnătatea limbii latine pentru noi, românii*, CI, **11**, 1980, 713—714.
663. KELEMEN, BELA, *Theodor Capidan și problemele de lingvistică generală*, AA, **29**, 1980, Anul 113 (1979), 196—199.
664. LEU, PAUL, *S. Fl. Marian în contemporaneitatea sa europeană* [cu 4 facs.; rés. fr.], CI, **8**, 1979, 543—554.
665. LOZBĂ, MIHAI, *Ilie Bărbulescu despre raporturile culturale literare și lingvistice româno-iugoslave* [rés. fr.], ASRI, 271—279.
666. LUCA, M., *Cultivarea limbii române în atenția unor reviste bîrlădene*, ȘB, **5**, 1974, 128—133.
667. MACREA, D., *Theodor Capidan la Dicționarul limbii române*, AA, **29**, 1980, Anul 113 (1979), 193—196.
668. MANDACHE, BOGDAN MIHAI, *Paternitatea unei discipline : retorica*, ÎndrBis-Cluj-Napoca, 1982, 86—88.
669. MARIN, DINUȚA, *N. Iorga despre cultivarea limbii române*, RN, **11**, nr. 85—86—87, 1982, 1451, 1454.
670. MARIN, DINUȚA, *N. Iorga despre istoria toponimiei românești* [rés. fr.], BulȘt Pitești, 1981, 139—144.
671. MATEI, PAMFIL, *Un dialog polemic între Iosif Vulcan și Titu Maiorescu* [pe marginea studiului *Limba română în jurnalele din Austria de T. Maiorescu*], CercLL, **1**, 1981, 41—43.
672. MATEI, VASILE, *Hașdeu la Arhivele Statului, Pentru patrie*, **33**, nr. 11, 1982, 28.
673. MĂLINAȘ, CONSTANTIN, *Diferențe proxime în structura Școlii Ardelene*, Steaua, **33**, nr. 11, 1982, 39—40.
674. MIHĂILĂ, G., *Aktual'nost' „Principov jazykoznanija” Bogdana Petričeju Hașdeu*, RRL, **27**, nr. 2, 1982, 165—170.
675. MIHĂILĂ, G., *Contribuții lingvistice ale lui B. P. Hasdeu între 1881 și 1883*, LL, nr. 3, 1982, 293—298.

676. MIHĂILĂ, G., *Date noi despre copilăria și tinerețea lui Bogdan Petriceicu Hasdeu (Cu prilejul împlinirii a 75 de ani de la moartea savantului și scriitorului)*, VR, **77**, nr. 6, 1982, 21—35.
677. MIHĂILĂ, G., *Din activitatea lui Bogdan Petriceicu Hasdeu la Arhivele Statului : Cuvente den bătrîni (t. I)* [Engl. Ab. ; rés. fr.], RA, **59**, vol. 44, nr. 4, 1982, 344—352.
678. MIHĂILĂ, G., *Din istoria lingvisticii și filologiei românești : Cuvente den bătrîni (t. II)* [de B. P. Hasdeu], AUI, **28/29**, 1982/1983, 109—115.
679. MIHĂILĂ, G., *Preocupări filologice și istorico-literare în scrierile lui B. P. Hasdeu din anii 1857—1877*, RITL, **31**, nr. 3, 281—289.
680. MURĂREȚ, MARIA, MURĂREȚ, ION, *Contribuția Elvirei Samfirescu la filologia franceză* [rés. fr.], AUBLLS, **30**, nr. 2, 1981, 51—55.
681. MUREȘIANU, ION B., MUREȘIANU, IOAN I., *Constantin Diaconovici Loga (1780—1850)*, MB, **3**, nr. 10—12, 1980, 703—717.
682. NEGREANU, C., *Din istoricul încercărilor de clasificare și definire a proverbelor*, MIC, **3**, 1981, 273—278.
683. NISTOR, GHEORGHE, *Atitudinea lui Sextil Pușcariu față de mișcarea literară românească de la începutul secolului al XX-lea*, CercLL, **1**, 1981, 159—164.
684. NIȘCOV, VIORICA, *B. P. Hasdeu. Scrisori către Moses Gaster*, Manuscriptum, **13**, nr. 3, 1982, 86—87. Vezi nr. 655.
685. OALLDE, PETRU, *Interesul bănășenilor pentru cartea românească, din punctul de vedere al limbii literare*, Orizont, **33**, nr. 35, 1982, 6.
686. OANCEA, ILEANA, *Tudor Vianu și problema statutului stilisticii* [rés. fr. ; pycc. peș.], AUT, **19**, 1981, 61—72.
687. PASCU, ȘTEFAN, *Timotei Cipariu — om de cultură enciclopedică*, BC, **2**, 1980, 1—9.
688. PAVEL, EUGEN, *Din istoricul preocupărilor de lexicografie toponimică* [rés. fr.], CL, **27**, nr. 1, 1982, 5—9.
689. PĂCURARIU, MIRCEA, *Un precursor al reîntregirii bisericești : Samuil Micu*, TelR, **129**, nr. 21—22, 1981, 2.
690. PĂTRAȘCU, ION, *Un strălucit reprezentant al hispanismului românesc : Alexandru Popescu-Telega* [res. esp.], AUC, **9**, 1981, 39—48.
691. PĂTRUȚ, IOAN, *Preocupările lui Theodor Capidan în domeniul relațiilor slavo-române*, AA, **29**, 1980, Anul 113 (1979), 199—202.
692. PĂUN, GHEORGHE, *Școala românească de lingvistică matematică*, VSt, **26**, nr. 9, 1982, 9.
693. PIPPIDI, D. M., *Vasile Pârvan et le développement des études épigraphiques en Roumanie*, Dacia, **26**, 1982, 41—46.
694. POP DUMITRU, *Contribuția „familiei“ Densușenilor la cercetarea culturii noastre populare* [rés. fr.], Marisia, **10**, 1980, 599—609.
695. POPESCU, CONSTANTIN, *Tradiție și inovație în cercetarea lingvistico-literară*, Forum, **24**, nr. 11, 1982, 25—27.
696. POPESCU, CORINA, *B. P. Hasdeu în dialog cu lumea științifică europeană : corespondenții italieni*, RITL, **31**, nr. 1, 1982, 107—113. Vezi și nr. 719.
697. PROTASE, D., *Centenar Vasile Pârvan. Etnogeneza românilor*, Steaua, **33**, nr. 10, 1982, 14—15.
698. PUȘCAȘU, PETRE, *Ideea originii, continuității și unității poporului român în manualele școlare transilvănene din secolul al XIX-lea*, RPed, **31**, nr. 9, 1982, 50—52.
699. REMUS, FAUST, *Dimitrie Eustatievici. 250 de ani de la naștere*, TelR, **129**, nr. 5—6, 1981, 3.
700. ROMAN, LOUIS, *Ioan Bogdan (1864—1919)*, SAI, **51—52**, 1980, 223—231.
701. RUSU, ION, *Din corespondența lui Iulian Marțian* [scrisori de la Sextil Pușcariu], ArhSom, **1**, 1972, 125—153.
702. RUSU SĂRĂȚEANU, ION, MUREȘAN, ION, *Din corespondența lui Iulian Marțian* [scrisori de la Ion Bianu, Nerva Hodoș, Nicolae Drăganu, Vasile Bogrea], ArhSom, **2**, 1974, 146—160.
703. SÂNDULESCU, AL., *B. P. Hasdeu printre contemporani*, RLit, **15**, nr. 36, 1982, 12. Vezi și nr. 719.
704. SOFRONIE, MIHAI, *Bogdan Petriceicu Hasdeu*, TelR, **130**, nr. 33—34, 1982, 2.
705. ȘORA, GHEORGHE, *Date noi despre Școala Ardeleană. Nicolae Horga-Popovici (1767—1811)* [deutsch. Zus.], Drobeta, **5**, 1982, 137—140.
706. ȘUTEU, VIORICA, *Ion Creangă, promotor al didacticii moderne*, StArt, **3**, 236—242.
707. TODORAN, ROMULUS, *Toponimia românească în studiile lui Theodor Capidan*, AA, **29**, 1980, Anul 113 (1979), 206—210.
708. TOMOIOAGĂ, RADU, *Un vechi proiect de dicționar enciclopedic românesc (I. Eliade Rădulescu și N. B. Russo Locusteanu)*, SMIIC, **4**, 1972, 32—35.

709. ȚURLAN, VALENTIN, *Probleme de lingvistică generală și comparată în periodicele românești din prima jumătate a secolului al XIX-lea*, Catedra — Galați, 1977, 63—73.
710. URSUȚIU, L., *Contribuții noi privitoare la editarea revistei „Arhivă pentru filologie și istorie”* [de către T. Cipariu; Engl. Ab.], BC, 2, 1980, 116—130.
711. URSUȚIU, MARIA, *Timotei Cipariu — editor de documente* [deutsch. Zus.], BC, 2, 1980, 60—69.
712. VESCU, VICTOR, *Contribuții recente ale cercetătorilor români și iugoslavi la studierea relațiilor lingvistice româno-iugoslave* [sh. rez.], ASRI, 817—820.
713. VRACIU, ARITON, *Alexandru Zacordoneș (1912—1977)*, Univ—Iasi, 31—34.
714. VRACIU, ARITON, G. Ivănescu și cercetarea substratului limbii române, AUI, 28/29, 1982/1983, 187—189.
715. WALD, LUCIA, *Jacques Byck* [85 de ani de la naștere], RCM, 26, nr. 519, 1982, 2.
716. ZDRENGHEA, MIRCEA, *Despre sistemul ortografic al lui Samuil Micu*, AUI, 28/29, 1982/1983, 203—206.
717. ZDRENGHEA, MIRCEA, *Theodor Capidan și problemele limbii române contemporane*, AA, 29, 1980, Anul 113 (1979), 202—205.
718. * * *Bogdan Petriceicu Hasdeu (1838—1907) — 75 de ani de la moartea scriitorului, lingvistului, folcloristului și istoricului român* —, AnivCult, 20, nr. 2, 1982, 49—89.
719. * * * *B. P. Hasdeu și contemporanii săi români și străini (Corespondență primită)*. Text stabilit, traducerii și note de Nicolae Mecu, Viorica Nișcov, Al. Săndulescu, Mihai Vornicu. Coordonate și studiu introductiv: Al. Săndulescu. Volumul I, București, EM, 1982, 403 [—405] p. (AȘSP. IITL). Vezi și nr. 703, 725, 727, 728, 732, 733.
720. * * * [La rubrica: Microenciclopedia Banatului; despre Corneliu Diaconovici, *Enciclopedia României*, 1898—1904], Flamura, 34, nr. 3366, 1982, 2. VEZI și nr. 221, 222, 260, 740, 2038, 2062, 2063, 2293, 2386, 2480, 2574, 2933, 3266, 3276, 3287.

Recenzii

721. ANGELESCU, CONSTANTIN C., Corneliu Albu, *Alexandru Papiu Ilarian. Viața și activitatea sa*. Editura Științifică și Enciclopedică. București, 1977, 328 p., CI, 9—10, 1978—1979, 700—711. Vezi BRL, 20, 1977, nr. 437.
722. ANGELESCU, CONSTANTIN C., G. T. Kirileanu, *Corespondență*. Ediție îngrijită, note, tabel cronologic, bibliografie și indice de Mircea Handoca, București, Editura Minerva, 1977, XIV + 711 p., CI, 11, 1980, 750—753. Vezi BRL, 21, 1978, nr. 717.
723. BELTECHI, EUGEN, Iosif Popovici, *Serieri lingvistice*. Ediție îngrijită, studiu introductiv și indice de Maria Purdela-Sitaru și Livia Vasiliuță. Prefață de G. Ivănescu, Timișoara, Editura Facla, 1979, LXVI + 316 p., LR, 31, nr. 4—5, 1982, 312—314. Vezi BRL, 22, 1979, nr. 370.
724. C. C., * * * *Societăți și asociații în știința românească* [Buc., 1981], Forum, 24, nr. 1, 1982, 95. Vezi BRL, 24, 1981, nr. 565.
725. CIOCULESCU, ȘERBAN, *În marginea unei corespondențe* [I; B. P. Hasdeu și contemporanii săi români și străini (Corespondență primită)], Buc., 1972], RLit, 15, nr. 40, 1982, 7; (II), nr. 41, 7. Vezi nr. 719.
726. CORNEA, PAUL, *Retorică românească*. Antologie, ediție îngrijită, prefață și note de Mircea Frinculescu, Colecția „Restitutio”, București, Edit. „Minerva”, 1980, Manuscriptum, 13, nr. 1, 1982, 177—178. Vezi BRL, 23, 1980, nr. 565.
727. FLOREA, RODICA, *B. P. Hasdeu și contemporanii săi români și străini* [(Corespondență primită)], Buc., 1982], Cronica, 17, nr. 52, 1982, 5. Vezi nr. 719.
728. MANU, EMIL, „B. P. Hasdeu și contemporanii săi români și străini” (Editura Minerva) [Buc., 1982], Contemporanul, nr. 49, 1982, 13. Vezi nr. 719.
729. NISTOR, CORNELIU, *Retorică românească*, ediție îngrijită, prefață și note de Mircea Frinculescu, București, Editura Minerva, 1980, 315 p., AUT, 19, 1981, 171. Vezi BRL, 23, 1980, nr. 565.
730. POP, MARIUS, *Retorica românească* [antologie de Mircea Frinculescu, Buc., 1980], Astra, 17, nr. 2, 1982, 6. Vezi BRL, 23, 1980, nr. 565.
731. SAIZU, I., Mircea Popa, „Ion Molnar Piuaru”, Editura „Dacia”, Cluj-Napoca, 1976, 222 pag., CI, 9—10, 1978—1979, 711—716. Vezi BRL, 19, 1976, nr. 410.
732. SPIRIDON, MONICA, *B. P. Hasdeu și contemporanii săi români și străini (Corespondență primită)* [Buc., 1982], SȘPR, nr. 3, 1982, 54—56. Vezi nr. 719.

733. SUCIU, GHEORGHE, *Scrisori către Hasdeu (I)*, Luceafărul, **25**, nr. 41, 1982, 6; (II), nr. 43, 2; (III), nr. 45, 1, 6 [B. P. Hasdeu și contemporanii săi români și străini (Correspondență primită)], Buc., 1982]. Vezi nr. 719.
734. ȚINCU, BUCUR, *Alexandru Papiu Ilarian* [de Corneliu Albu, Buc., 1977], Transilvania, **11**, nr. 6, 1982, 44—45. Vezi BRL, **20**, 1977, nr. 437. VEZI și nr. 2814, 2815, 2819, 2821, 2825, 3298.

3. ISTORIA LIMBII ROMĂNE

735. ANDRIESCU, AL., *Elemente preculte în româna preliterară*, AUI, **28/29**, 1982/1983, 3—8.
736. ANGHELUȚĂ, LUCREȚIA, *Primele manuale de biologie în limba română* [Engl. Ab.], BC, **4**, 1980, 312—318.
737. AVRAM, ANDREI, *Despre o încercare de cronologie a unor fenomene din fonetica istorică a limbii române*. SCL, **33**, nr. 3, 1982, 260—270.
738. AVRAM, MIOARA, *Contacte între română și alte limbi romanice*, SCL, **33**, nr. 3, 1982, 253—259.
739. BÎRZU, LIGIA, [Sub titlul comun: Another „Anonymus”. Comments on André Du Nay's *The Early History of the Romanian Language*, Lake Bluff, Illinois, Jupiter Press, 1977] *An Analysis of the Book in the Light of Archaeological Evidence*, RPH, **6**, nr. 3—4, 1981, 230—279.
740. BOTEZAN, IOANA, *Documente referitoare la generalizarea alfabetului latin în scrisul românesc din Transilvania* [Engl. Ab.], BC, **4**, 1980, 246—260.
741. BREZEANU, STELIAN, [Sub titlul comun: Another „Anonymus”. Comments on André Du Nay's *The Early History of the Romanian Language*, Lake Bluff, Illinois, Jupiter Press, 1977] *Historical Sources and André Du Nay's „Theories”*, RPH, **6**, nr. 3—4, 1981, 281—319.
742. CĂLINESCU, G., *Istoria literaturii române. De la origini pînă în prezent*. Ediția a II-a, revăzută și adăugită. Ediție și prefată de Al. Piru, București, EM, 1058 p. + erata. Vezi și nr. 808.
743. CĂLINESCU, G., *Quelques pages de la correspondance du ... avec l'éditeur* [Al. Rosetti, despre *Istoria literaturii române. De la origini pînă în prezent*], Roum, nr. 7, 1982, 38—39.
744. CÂNDEA, VIRGIL, *Transilvania în viziunea unui istoric maghiar din secolul al XVIII-lea* [Stephanus Kaprinai, *Ungaria diplomatica, temporibus Mathiae de Hunyade regis Hungariae pars prime opera Stephani Kaprinae, Vindobonae, 1767*], TribRom, **11**, nr. 225, 1982, 4; version en français: *La Transylvanie, terre roumaine, vue par un historien magyar du XVIII-e siècle*, AR, **5**, nr. 30, 1982, 8.
745. CHIȚIMIA, I. C., *Începutul scrisului în limba română. 1. Un nebănuț scris vechi în limba română*, Luceafărul, **25**, nr. 15, 1982, 1, 3; 2. *Alte premise la cel mai vechi scris în limba română*, nr. 16, 3; 3. *Urme ale celui mai vechi scris, texte în limba română — traduceri din latină*, nr. 17, 1, 3; 4. *Date finale și considerații despre scrisul primordial în limba română*, nr. 19, 6; 5. *Alte considerații și argumente pentru cel mai vechi scris în limba română*, nr. 21, 1, 5; 6. *Discuții și „percuții” documentare*, nr. 32, 1, 2.
746. CHIȚIMIA, I. C., *Începuturi ale stilului istoriografic românesc: Mihail Moxa*, RITL, **31**, nr. 2, 1982, 171—175.
747. CIHODARU, C., *Continuitatea populației băștinașe romanizate în regiunile nord-dunărene și urmele ei în toponimie* [rés. fr.], CI, **8**, 1977, 249—265.
748. COSERIU, EUGENIO, *Theophylactus, II, 15. Ein Beitrag zur Deutung von τὸρνα, τὸρνα φρατρει*, AUI, **28/29**, 1982/1983, 21—27.
749. DAN, ILIE, *Continuitate istorică românească*, Cronica, **17**, nr. 30, 1982, 2.
750. DIACONU, PETRE, *Cîmpia română, vatră de formare a poporului nostru*, TI, **15**, nr. 2354, 1982, 2.
751. DIMITRESCU, FLORICA, *Unitatea limbii și culturii române*, Scînteia, **51**, nr. 12429, 8 aug. 1982, 4.
752. DIMITRIU, C., *Frecvența timpurilor în unele texte românești* [cu 11 tab.; rés. fr.], AUI, **27**, 1981, 57—76.
753. DÎRDALĂ, IONEL, *Două documente inedite cu privire la interzicerea limbii române și a alfabetului latin în unele lucrări și acte clericale în Bucovina* [rés. fr.], Suceava, **8**, 1981, 449—451.

754. DUMITRAȘCU, SEVER, *Romanitatea carpato-dunăreană și Bizațul în veacurile V—XI c.n.*, Familia, **13**, nr. 1, 1982, 5.
755. DUMITRAȘCU, SEVER, [Sub titlul comun : Noi mărturii din trecutul pământului pe care trăim] *Dacii liberi și formarea poporului român*, Magazin, **26**, nr. 1274, 1982, 3 [convorbire consemnată de Gh. Brătescu].
756. FIZEȘIAN, VICTOR, *Inscripții runice de pe vasele tezaurului de la Sînnicolaul Mare. Documente de cultură populară proto-română?* [cu 6 anexe], MB, **30**, nr. 7—9, 1980, 535—550. Vezi și BRL, **23**, 1980, nr. 635.
757. FRANGA, LIVIU, *Observații privind evoluția semantică a lexicului tehnic și agricol de origine latină și albaneză*, BulCȘS, nr. 4, 1977, 235—245.
758. FRANGA, LIVIU, *Sufizees daco-roumains de substrat en perspective comparée indo-européenne*, RESEE, **20**, nr. 3, 1982, 297—318.
759. FRANGA, LIVIU, *Un sufix de substrat : drom. -ză*, BulCȘS, nr. 1, 1979, 225—232; reluat și în BulȘtStud—AEU, 1980, 175—179.
760. FRÂNCU, C., *Numele dacie de plante medicinale din Dioscoride*, AMȘ, 48—56.
761. FRÂNCU, C., *Vechimea formelor de mai mult ca perfect, perfect compus, prezent indicativ și conjunctiv în -ră*, LR, **31**, nr. 4—5, 1981, 281—293.
762. FRÂNCU, C., *Vechimea unei particularități comune dialectelor limbii române : întrebuintarea lui vreun, vreo și a altor nehotărâte în propoziții negative*, AUI, **28/29**, 1982/1983, 64—66.
763. FRÂNCU, C., *Vechimea și difuziunea lexicală a unei inovații comune dialectelor limbii române : desinența -uri la pluralul femininelor*, LR, **31**, nr. 3, 1982, 199—212.
764. GHELASE, I., *Istorici străini despre permanența milenară a poporului român în Transilvania*, CRom, **3**, nr. 10, 1982, 38; [sub semnătura : Ion I. Ghelase-Săcele] *Istorici și etnografi străini asupra permanenței românilor*, nr. 11, 36; nr. 12, 33—34.
765. GHEȚIE, ION, *Locul Paliei de la Orăștie în dezvoltarea limbii române literare*, LR, **31**, nr. 6, 1982, 470—473.
766. GHEȚIE, ION, *O chestiune de fonetică istorică românească : lat. rapidus > repede* [pe marginea recenziei lui B. Cazacu din SCL, **32**, nr. 1, 1981 la cartea lui Al. Andriescu, *Limba presei românești în secolul al XIX-lea*, Iași, 1979], SCL, **33**, nr. 1, 1982, 67—69. Vezi BRL, **24**, 1981, nr. 681, **22**, 1979, nr. 416.
767. GIURESCU, CONSTANTIN C., *Formarea poporului român* [fragment din volumul cu același titlu, Craiova, 1973], Ramuri, **19**, nr. 8, 1982, 5. Vezi BRL, **16**, 1973, nr. 495.
768. HAMP, ERIC P., *Old Romanian iuo*, SCL, **33**, nr. 6, 1982, 493.
769. HASAN, FINUȚA, *Din istoria pluralului de reverență*, LR, **31**, nr. 3, 1982, 213—216.
770. HAȚEGAN, IOAN, *Filippo Scolari și Ianeu de Hunedoara, promotori ai latinității românilor în conștiința europeană a secolului al XV-lea* [rés. fr.], AMN, **18**, 1981, 163—170.
771. HURDUBEȚIU, ION, [Sub titlul comun : Noi mărturii din trecutul pământului pe care trăim] *Etnogeneza poporului român în documente*, Magazin, **26**, nr. 1300, 1982, 3 [convorbire consemnată de Gh. Brătescu].
772. ISTRATE, G., *Din vocabularul limbii române vechi* [vreață(tă)], AUI, **28/29**, 1982/1983, 87—90.
773. IVĂNESCU, GEORGE, *Despre Istoria limbii române* [Iași, 1980], OS, **9**, nr. 1, 1982, 9. Vezi BRL, **23**, 1980, nr. 659.
774. IVĂNESCU, GHEORGHE, [Sub titlul comun : Fondul principal al culturii române] „Aș susține chiar că pentru prima oară vedem în istoria limbii române realitățile așa cum s-au petrecut ele” (I), Luceafărul, **25**, nr. 38, 1982, 3; (II), nr. 40, 3; (III), nr. 41, 3 [convorbire consemnată de M. Ungheanu].
775. KELEMEN, BELA, *Primele atestări documentare ale interacțiunii lingvistice român-maghiare*, AUI, **28/29**, 1982/1983, 91—93.
776. KIRÁLY, FR., *Scrierea limbii române cu litere latine și ortografie „maghiară” în secolul al XVII-lea, cu privire specială la Dictionarium valachico-latinum (II. Grafemele, 1)*, Filologie XXV, **1**, 1982, 57—68.
777. LĂUDAT, I. D., *Contribuția unor clerici la introducerea și statornicirea limbii române în biserică*, Înrbis—Timișoara, 1982, 168—175.
778. LOMBARD, ALF, *1657 : un diplomat suedez în Principatele Române. Sălenii vorbeau latinește*, MI, **16**, nr. 10, 1982, 6—7.
779. LUPȘIANSCA, KARL, BEJAN, IOAN, *Wassermühlen aus der Römerzeit? Über Aller und Verbreitung der Löffelräder*, NBZ, **26**, nr. 6083, 1 iul. 1982, 2.
780. MACREA, D., *Probleme ale structurii și evoluției limbii române*, București, EȘE, 1982, 299 p. + 2 hărți în afară de text [cu indice de nume]. Vezi și nr. 847, 853.

781. MARCU, P., *Rădăcinile limbii române*, Era socialistă, **52**, nr. 16, 1982, 41.
782. MARCU, PARASCHIV, *Les fascinants trésors de Dacie*, AR, **5**, nr. 22, 1982, 8.
783. MIHĂESCU, H., *De la limba latină la limba română*, AUI, **23/29**, 1982/1983, 105—108.
784. MIHĂILĂ, ECATERINA, *Structura gramaticală a limbajului matematic în perioada 1880—1980. Perspectivă stilistică*, LR, **31**, nr. 1, 1982, 51—65.
785. MIHĂILĂ, G., *Aspecte teoretice și istorice ale studierii raporturilor lingvistice slavo-române*, SCL, **33**, nr. 1, 1982, 57—66.
786. MIHĂILĂ, G., *Elementy greko-latinskoj istoriografii v vizantijsko-slavjano-rumynskoj istoriografii*, AUBLLS, **26**, nr. 2, 1977, 101—120.
787. MOCANU, MARIN Z., *Din istoricul scrierii cu litere latine în Țările Române* [rés. fr.], BulȘt Pitești, 1981, 109—115.
788. MOLDOVAN, ILIE, *Biserica ortodoxă română și limba națională ca expresie morală a unității poporului român*, GB, **36**, nr. 10—12, 1977, 860—879.
789. MOLDOVANU, DRAGOȘ, *Date noi privind coeziunea grupurilor morfosintactice în limba română veche*, AUI, **23/29**, 1982/1983, 115—120.
790. MURARIU, IOAN, *Date privind onomastica feminină în Moldova la începutul secolului al XVIII-lea* [rés. fr.], Carpica, **13**, 1981, 65—71.
791. NICULESCU, ALEXANDRU, [La rubrica : Limba noastră] **A muncii**, RLit, **15**, nr. 2, 1982, 8.
792. NICULESCU, ALEXANDRU, [La rubrica : Limba noastră] *Lingvistică și istorie*, RLit, **15**, nr. 13, 1982, 8.
793. NICULESCU, ALEXANDRU, *Rom. luera — muncii „travailler”*, AUI, **23/29**, 1982/1983, 131—134.
794. NICULESCU, ALEXANDRU, [La rubrica : Limba noastră] *„Țara” românilor*, RLit, **15**, nr. 27, 1982, 8.
795. OALLDE, PETRU, *Francesco Grisellini despre limba română* [despre volumul *Versuch einer politischen und natürlichen Geschichte des Temeswarer Banats in Briefen an Standespersonen und Gelehrte*, Viena, 1779], Orizont, **33**, nr. 38, 1982, 12.
796. PAMFIL, VIORICA, *Permanențe și substituiri lexicale. În legătură cu elementele de origine maghiară atestate în textele din sec. al XVII—XVIII-lea (1780)*, AUI, **23/29**, 1982/1983, 135—139.
797. PAMFIL, VIORICA, *Toponime în Palia de la Orăstie*, SO, **3**, 203—222.
798. PAVEL, EUGEN, *Onomastică românească în vechi însemnări manuscrise*, SO, **3**, 223—231.
799. POPESCU-SIRETEANU, ION, [La rubrica : Memoria limbii române] **Memorot sau Marmorot?**, Cronica, **17**, nr. 7, 1982, 6, 9; **Antroponimul istoric Mōrot**, nr. 21, 6.
800. POPESCU-SPINENI, MARIN, *România în izvoare geografice și cartografice. Din antichitate până în pragul veacului nostru*, București, EȘE, 1978, 255 [—256] p. [cu indice de autori; vezi mai ales cap. *Hărți, itinerarii și liste cu denumiri geografice din epoca romană*, p. 79—88]. Vezi și nr. 868.
801. PROTASE, D., *Considérations sur la romanisation de Dace*, Marisia, **10**, 1980, 53—64 [versiune în franceză a articolului din Transilvania, **9**, nr. 6, 1980]. Vezi BRL, **23**, 1980, nr. 693.
802. RACOTĂ, TULIU, *Aspecte ale prenumelor românilor sighișoreni în perioada 1795—1918* [cu 2 tab.], SO, **3**, 301—311.
803. RIZA, ADRIAN, [La rubrica : Historia militans. Sub titlul comun : *Istorie prin fapte de limbă*] *Dacoromano-baltica (VI)*, Transilvania, **11**, nr. 1, 1982, 22—27, 46; *Cuvinte „romance”*, nr. 3, 15—21; *Despre dor și despre unele probleme ale „folclorului științific”*, nr. 4, 11—15; *Ardealul (III)*, nr. 7, 11—20; *(IV)*, nr. 9, 10—15; *(V)*, nr. 10, 21—28; *(VI)*, nr. 11, 11—20; *(X)* [= (VII)], nr. 12, 13—15. Vezi și BRL, **24**, 1981, nr. 656.
804. RIZA, ADRIAN, *Folclor cultural sau despre tracomanie și tracofobie (I)*, Luceafărul, **25**, nr. 14, 1982, 3; *(II)*, nr. 15, 1, 7; *(III)*. 3. *Este lupta cu „tracomania” de actualitate?*, nr. 16, 3; *(IV)*, nr. 17, 1, 7; *(V)*, nr. 18, 5 [pe marginea cărții lui Z. Ornea, *Tradiționalism și modernitate în deceniul al treilea*, Buc., 1980].
805. ROSETTI, A., *Italo-romanica* [pe marginea articolului lui Giuliano Bonfante, *Di dove vènnero i Romani*, din *Acta Philologica*, VI, Romae, 1976, 55—59, Societas Academica Dacoromana], CLTA, **19**, nr. 2, 1982, 179.
806. ROSETTI, A., *La linguistique balkanique* [pe marginea lucrărilor : I. I. Russu, *Etnogeneza românilor. Fondul autohton și componenta latino-romanică*, Buc., 1981; Georg Renatus Solta, *Einführung in die Balkanlinguistik, mit besonderer Berücksichtigung des Substrats und des Balkanlateinischen*, Darmstadt, 1980], RRL, **27**, nr. 1, 1982, 3—6. Vezi BRL, **24**, 1981, nr. 662.

807. ROSETTI, A., *Slavo-romanica. Considérations sur les rapports linguistiques slavob-roumains à l'époque le plus ancienne*, AUBLLS, **26**, nr. 2, 1977, 27—30.
808. ROSETTI, AL., [Sub titlul comun : G. Călinescu : *Histoire de la littérature roumaine des origines à nos jours*] *La magnificence du mol*, RR, **36**, nr. 9, 1982, 92. Vezi nr. 742.
809. ROSETTI, AL., *Schiță de istorie socială a limbii române*, București, EE, 1982, 54 [—56] p. Vezi și nr. 856.
810. ROTARU, LUCIA, *Lupta pentru limba română în părțile Aradului la începutul secolului al XIX-lea*, MB, **30**, nr. 10—12, 1980, 674—682.
811. RUSSU, I. I., *Moștenirea traco-dacică oglindită în terminologia românească* [rés. fr.], SCIVA, **31**, nr. 1, 1980, 91—99.
812. RUSU, VALERIU, *L'histoire de la langue roumaine et l'occitan*, RRL, **27**, nr. 2, 1982, 147—148.
813. SARAMANDU, NICOLAE, *Adaptarea morfologică a unor neologisme*, LLR, **11**, nr. 2, 1982, 9—10.
814. STOICANU, AUREL, *A dispărut limba tracilor?* (I), Flacăra, **31**, nr. 3, 1982, 27; (II), nr. 4, 9; (III). *Unele argumente*, nr. 5, 20; (IV). *Argumentele lui Tacit*, nr. 9, 19; (V). *Alte „argumente”*, nr. 10, 19.
815. STOICANU, AUREL, *O nouă cale spre regăsirea limbii strămoșilor?*, Contemporanul, nr. 25, 1982, 9.
816. STOICESCU, N., *Dovezi din secolele XV—XIX despre un incontestabil adevăr. Unitatea și continuitatea limbii române*, Contemporanul, nr. 31, 1982, 8, 9.
817. ȘTEFAN, ION, *Repartiția stilistică a neologismelor în -ie și -iune*, LR, **31**, nr. 4—5, 1982, 294—302.
818. ȘTEFĂNESCU-DRĂGĂNEȘTI, VIRGILIU, *Cuvintele „valah” și „rumân”, dovezi ale continuității daeo-românilor în Dacia*, CRom, **3**, nr. 10, 1982, 37—38.
819. ȘTEFĂNESCU-DRĂGĂNEȘTI, VIRGILIU, *Un document lingvistic din secolul al IV-lea [Biblia lui Wulfila]*, CRom, **3**, nr. 3, 1982, 36—37.
820. ȘTEFĂNESCU-DRĂGĂNEȘTI, VIRGILIU, *Vocabularul în sprjinul continuității*, TribRom, **11**, nr. 222, 1982, 4; English Version : *Linguistic Evidence of the Continuity of the Daco-Romans in Dacia in the 3-rd and 4-th Centuries*, nr. 223, 10.
821. TEAHA, TEOFIL, *Lat. fibularia — element de continuitate în limba română*, AUI, **28/29**, 1982/1983, 157—159.
822. TOROPU, OCTAVIAN, *Aria de formare a poporului român* [Engl. Ab.], AUCFSI, **3**, 1978, 45—48.
823. ȚĂRA, VASILE D., *Despre „reromanizarea” limbii române literare*, AUI, **28/29**, 1982/1983, 173—177.
824. URÎȚESCU, DORIN, *Cu privire la evoluția lui -u- intervocalic latinesc popular în limba română*, AUT, **19**, 1981, 162—170.
825. VLĂDUȚ, DUMITRU, *Figuri sintactice repetitiv-adjonctive în stilul științific românesc din secolul al XIX-lea*, Filologie XXV, **1**, 1982, 40—44.
826. VRABIE, EMIL, *Slavjanskij adstrat v rumynskom jazyke v sravnenii s romanskim adstratom v anglijskom i arabskim v ispanskom jazyke*, AUBLLS, **26**, nr. 2, 1977, 31—36.
827. ZAMFIRESCU, DAN, *Contribuții la istoria literaturii române vechi* [despre volumul cu același titlu al aceluiași autor, Buc., 1981], SȘPR, nr. 1, 1981, 128—131. Vezi BRL, **24**, 1981, nr. 674.
828. ZGRAON, FLORENTINA, *Textele complementare și manierismul sintactic în limba secolului al XVI-lea*, LR, **31**, nr. 3, 1982, 225—237.
829. * * * [La rubrica : Răspundem cititorilor noștri] *Limba română între limbile romanice*, TribRom, **11**, nr. 229, 1982, 11.
VEZI și nr. 7, **8**, 10, 19, 143, 145, 206, 222, 243, 245, 246, 247, 249, 617, 631, 665, 697, 698, 714, 716, 901, 1070, 1192, 1217, 1555, **1719**, **1743**, 1745, 1746, 1748, 1749, **1764**, 1950, 1983, 1990, **1999**, 2009, 2015, 2016, 2018, 2020, 2021, 2028, 2030, 2036, 2040, 2042, 2047, 2059, 2064, 2088, 2100, 2363, 2364, 2439, 2440, 2441', **3175**.

R e c e n z i i

830. ANDRIESCU, AL., *Gavril Istrate, Originea limbii române literare*, Editura „Junimea”, Iași, 1981, 299 p., Univ.-Iași, 127—130. Vezi BRL, **24**, 1981, nr. 630.
831. BULGĂR, GH., *Doina David, Limbă și cultură (Româna literară între 1890 și 1920. Cu privire specială la Transilvania și Banat)*, Timișoara, Editura Facla, 1980, 267 p., LL, nr. 1, 1982, 136—139. Vezi BRL, **23**, 1980, nr. 629.
832. BULGĂR, GH., *Structura și evoluția limbii [române (de la origini pînă la 1880)]*, de I. Coteanu, Buc., 1981], RLit, **15**, nr. 38, 1982, 10. Vezi BRL, **24**, 1981, nr. 609.

833. CHIȚIMIA, I. C., N. Cartoian, *Istoria literaturii române vechi*, postfață și bibliografie finale de Dan Simonescu, prefață de Dan Zamfirescu, București, Editura Minerva, 1980, 590 p., RITL, **31**, nr. 3, 1982, 327—328. Vezi BRL, **23**, 1980, nr. 608.
834. CIACHIR, DAN, *O lucrare a prof. Ion Rotaru [Literatura română veche*, Buc., 1981], Săptămîna, nr. 580, 1982, 2. Vezi BRL, **24**, 1981, nr. 661.
835. COPOIU, NICOLAE, ANDREIESCU-MOȘNA, ȘT., I. I. Russu, *Etnogeneza românilor*, Editura Științifică și Enciclopedică, București, 1981, 466 p., AIst, **28**, nr. 2, 1982, 162—165. Vezi BRL, **24**, 1981, nr. 662.
836. DAN, ILIE, *O sinteză dedicată etnogenezei românilor* [I. I. Russu, *Etnogeneza românilor. Fondul autohton traco-dacic și componenta latino-romanică*, Buc., 1981], ZN, **36**, nr. 10057, 22 ian. 1982, 3. Vezi BRL, **24**, 1981, nr. 662.
837. DASCĂLU, CRIȘU, Doina David, *Limbă și cultură (Româna literară între 1880 și 1920. Cu privire specială la Transilvania și Banat)*, Timișoara, Editura Facla, 1980, 267 p., LR, **31**, nr. 1, 1982, 103—105. Vezi BRL, **23**, 1980, nr. 629.
838. DIACON, V., N. Cartoian, *Istoria literaturii române vechi*, București, 1980, 590 p., MMS, **57**, nr. 4—6, 1981, 386—387. Vezi BRL, **23**, 1980, nr. 608.
839. DIACONU, PETRE, Stoicescu Nicolae, *Continuitatea românilor [Probleme istoriografice. Istoricul problemei, dovezile continuității]*, Editura Științifică și Enciclopedică, București, 1980, 245 p., SCIVA, **33**, nr. 2, 1982, 257—260. Vezi BRL, **23**, 1980, nr. 718.
840. DOMINTE, CONSTANTIN, *Etnogeneza românilor [Fondul autohton traco-dacic și componenta latino-romanică*, de I. I. Russu, Buc., 1981], TribRom, **11**, nr. 222, 1982, 4. Vezi BRL, **24**, 1981, nr. 662.
841. DRAGOȘ, ELENA, David Doina, *Limbă și cultură*, Timișoara, Editura Facla, 1980, 267 p., CL, **27**, nr. 2, 1982, 166—168. Vezi BRL, **23**, 1980, nr. 629.
842. FRANGA, LIVIU, *Dimensiunile genezei istorice* [I. I. Russu, *Etnogeneza românilor. Fondul autohton traco-dacic și componenta latino-romanică*, Buc., 1981], VR, **77**, nr. 5, 1982, 77—78. Vezi BRL, **24**, 1981, nr. 662.
843. FRANGA, LIVIU, I. I. Russu, *Etnogeneza românilor. Fondul autohton traco-dacic și componenta latino-romanică*, București, Editura Științifică și Enciclopedică, 1981, 466 p., SCL, **33**, nr. 3, 1982, 278—282. Vezi BRL, **24**, 1981, nr. 662.
844. GOȚIA, ANTON, I. I. Russu, *Etnogeneza românilor. Fondul autohton și componenta latino-romanică*, București, Editura Științifică și Enciclopedică, 1981, 466 p., CL, **27**, nr. 1, 1982, 88—89. Vezi BRL, **24**, 1981, nr. 662.
845. GRECU, VICTOR V., Doina David, *Limbă și cultură*, Editura Facla, 1980, 266 p., SCL, **33**, nr. 5, 1982, 434—436 și CerCLL, **1**, 1981, 372—376. Vezi BRL, **23**, 1980, nr. 629.
846. IANCU, VICTOR, G. Ivănescu, *Istoria limbii române* (Iași, Editura „Junimea”, 1980, 766 p.), StArt, **3**, 326—327. Vezi BRL, **23**, 1980, nr. 659.
847. IANCU, VICTOR, D. Macrea, *Probleme ale structurii și evoluției limbii române*, Editura Științifică și Enciclopedică, 1982, Steaua, **33**, nr. 12, 1982, 51. Vezi nr. 780.
848. KELEMEN, BÉLA, Ion Coteanu, *Structura și evoluția limbii române (de la origini pînă la 1860)*, Editura Academiei Republicii Socialiste România, 1981, 245 l., NyIK, **26**, nr. 1—2, 1982, 174—177. Vezi BRL, **24**, 1981, nr. 609.
849. LĂUDĂT, I. D., I. Rotaru : *Literatura română veche* [Buc., 1981], Ateneu, **19**, nr. 3, 1982, 6. Vezi BRL, **24**, 1981, nr. 661.
850. MANEA, GEORGE, I. I. Russu, *Etnogeneza românilor* [Buc., 1981], Ziridava, **13**, 1981, 473—477. Vezi BRL, **24**, 1981, nr. 662.
851. MAZILU, DAN HORIA, Dan Zamfirescu, *Contribuții la istoria literaturii române vechi*, Editura Științifică și Enciclopedică, București, 1981, 461 p., RITL, **31**, nr. 2, 1982, 226—227. Vezi BRL, **24**, 1981, nr. 674.
852. MIHAIL, ZAMFIRA, Klaus Bochmann, *Der politisch-soziale Wortschatz des Rumänischen von 1821 bis 1850*. Abhandlungen der sächsischen Akademie der Wissenschaften zu Leipzig, Philologisch-historische Klasse, Band 69, Akademie Verlag, Berlin, 1979, 222 S., RESEE, **20**, nr. 3, 1982, 359—362.
853. MIHĂESCU, N., [La rubrica : Cronica limbii române] *O nouă carte a unui vechi cărturar* [D. Macrea, *Probleme ale structurii și evoluției limbii române*, Buc., 1982], Săptămîna, nr. 620, 1982, 5. Vezi nr. 780.
854. MITIȘ, ADRIAN, I. I. Russu, *Etnogeneza românilor. Romanians' Ethnical Genesis* [Buc., 1981], RomBooks, nr. 4, 1981, 5. Vezi BRL, **24**, 1981, nr. 662.
855. MOCANU, NICOLAE, *Originile limbii literare românești* [Gavril Istrate, *Originea limbii române literare*, Iași, 1981], Steaua, **33**, nr. 6, 1982, 56. Vezi BRL, **24**, 1981, nr. 630.
856. MUNTEAN, GEORGE, *O perspectivă asupra limbii române* [Al. Rosetti, *Schiță de istorie socială a limbii române*, Buc., 1982], RLit, **15**, nr. 37, 1982, 10. Vezi nr. 809.

857. NICULESCU, L., Ion Coteanu, *Structura și evoluția limbii române (De la origini pînă la 1860)*. București, Editura Academiei, 1981, 246 p., LLR, 11, nr. 1, 1982, 59–60. Vezi BRL, 24, 1981, nr. 609.
858. PLATON, GH., Vasile Netea, *Conștiința originii comune și a unității naționale în istoria poporului român*, Editura Albatros, București, 1980, 254 p., AUII, 27, 1981, 139. Vezi BRL, 24, 1981, nr. 534.
859. ROTARU, ION, *La vocation de la synthèse* [N. Cartoian, *Istoria literaturii române vechi*, Buc., 1980], RR, 36, nr. 2–3–4, 1982, 250–251. Vezi BRL, 23, 1980, nr. 608.
860. ROZ, ALEXANDRU, *O lucrare de excepție în domeniul istoriei* [I. I. Russu, *Etnogeneza românilor. Fondul autohton traco-dacic și componenta latino-romanică*, Buc., 1981], FR, 38, nr. 10963, 27 aug. 1982, 2. Vezi BRL, 24, 1981, nr. 662.
861. SIMONESCU, DAN, Dan Zamfirescu, *Contribuții la istoria literaturii române vechi. Contributions to the History of the Old Romanian Literature* [Buc., 1981], RomBooks, nr. 4, 1981, 6–7. Vezi BRL, 24, 1981, nr. 674.
862. SLUȘANSCHI, DAN, *Originea românilor și a limbii lor* [I. I. Russu, *Etnogeneza românilor. Fondul autohton traco-dacic și componenta latino-romanică*, Buc., 1981], Era socialistă, 52, nr. 3, 1982, 41–42. Vezi BRL, 24, 1981, nr. 662.
863. TANCO, TEODOR, „Limba noastră-i o comoară” [Gavril Istrate, *Originea limbii române literare*, Iași, 1981], Ecoul, 15, nr. 1474, 1982, 7. Vezi BRL, 24, 1981, nr. 630.
864. VĂTĂȘESCU, CĂTĂLINA, *Soziolinguistische Aspekte der rumänischen Sprache. Ein Sammelband herausgegeben von Klaus Bochmann, Linguistische Studien*, VEB, Verlag Enzyklopädie, Leipzig, 1980, 170 p., RESEE, 20, nr. 3, 1982, 355–357.
865. VÂRGOLICI, TEODOR, *Un compendiu asupra literaturii române vechi* [Ion Rotaru, *Literatura română veche*, Buc., 1981], RLit, 15, nr. 12, 1982, 11. Vezi BRL, 24, 1981, nr. 661.
866. VIȚĂ, ALEXANDRU V., *Existența multimilenară pe una și aceeași vatră de locuire* [Nicolae Stoicescu, *Continuitatea românilor. Probleme istoriografice. Istoricul problemei, dovezi de continuități*, Buc., 1980], Era socialistă, 52, nr. 4, 1982, 40. Vezi BRL, 23, 1980, nr. 718.
867. VLĂDUCEANU, VICTOR, Constantin C. Giurescu — Dinu C. Giurescu, *Istoria românilor din cele mai vechi timpuri pînă astăzi*, Editura Albatros, ediția a doua revăzută și adăugită, București, 1975, 1042 p., GB, 36, nr. 10–12, 1977, 1002–1006. Vezi BRL, 18, 1975, nr. 459.
868. VOICESCU, CONSTANTIN, Dr. Marin Popescu-Spineni, *România în izvoare geografice și cartografice. Din antichitate pînă în pragul secolului nostru*. Editura Științifică și Enciclopedică, București, 1978, 256 p., BO, 99, nr. 3–4, 1981, 478–483. Vezi nr. 800. VEZI și nr. 32, 1891, 2447, 2535.

4. DIALECTOLOGIE

a. Generalități

VEZI nr. 185, 215, 476, 632, 3084.

b. Graiurile dacoromâne

869. ARVINTE, V., *Atlasle lingvistice regionale românești. Pe marginea Noului Atlas lingvistic român pe regiuni. Banat. I*, SCL, 33, nr. 4, 1982, 344–354. Vezi BRL, 23, 1980, nr. 802, 803.
870. BÎRLEA, OVIDIU, *Folclorul românesc. I. Momente și sinteze*, București, EM, 1981, 496 p. Vezi și nr. 915, 932.
871. CIOBANU, PAVEL, *Plaiul Cloșanilor. Vol. II. Folclor din valea superioară a Topolnifei. Vol. III. Folclor din valea superioară a Cosuștei, Drobeta — Turnu-Severin, II: 1977, 192 p.; III: 1981, 288 p.* (Centrul județean de îndrumare a creației populare și a mișcării artistice de masă — Mehedinți). Vezi și nr. 928, 929.
872. CIUBOTARU, ION H., *Arhiva de folclor a Moldovei și Bucovinei (AFMB)* [cu rețeaua punctelor anchetate și numeroase exemple de fișe], AnFolc, 1, 1980, 191–205.
873. COMIȘEL, ELENA, *Folclorul copiilor. Studiu și antologie*, București, EMuz, 1982, 312 p.

874. CRUCEANĂ, ION, *Pe Argeș în jos, Pe un mal frumos*. Culegere de folclor literar. Pitești, [f.e.], 1981, 192 p. (Centrul de îndrumare a creației populare și a mișcării artistice de masă al județului Argeș și Asociația Folcloriștilor Argeșeni „C. Rădulescu-Codin”).
875. CUCEU, ION, CUCEU, MARIA, *Un obicei agrar românesc : paparuda* [cu anexe], Marisia, 10, 1980, 667—687.
876. DIDICESCU, AURELIAN, *Folclor din Voicesti*. Culegere de ... R[i]m[nicu] Vilcea, [f.e.], 1981, 171 [—173] p. (Comitetul de cultură și educație socialistă al județului Vilcea. Centrul județean de îndrumare a creației populare și a mișcării artistice de masă) [cu glosar].
877. DONIGA, VASILE T., *Folclor din Maramureș*. Cu o postfață de Mihai Pop, București, EM, 1980, 666 p. (**Folclor din Transilvania**, VI).
878. DUMISTRĂCEL, STELIAN, *Fonetisme perceptibile și nonperceptibile pentru informator și rezultatele anchetei dialectale* [rés. fr.], SCL, 33, nr. 5, 1982, 375—386.
879. GOICU, VIORICA, *Sufizul -canț(u) în Banat*, AUT, 19, 1981, 158—162.
880. GRECŪ, DOINA, *Numele zilelor săptămânii. Note pe marginea ALR și DLR* [deutsch. Zus.], CL, 27, nr. 2, 1982, 140—141.
881. HEDEȘAN, IOAN L., *În legătură cu existența diftongului ea în cuvinte de tipul leage/lege în vorbirea locuitorilor din Felnac, județul Arad* [cu bibl.], Catedra-Arad, 1972, 142—146.
882. IANCU, VICTOR, *Note asupra foneticii și fonologiei graiului chioorean*, StArt, 3, 21—23.
883. IANCU, VICTOR, *Româna regională* [rés. fr.], BulȘt Baia Mare, 5, 1980, 12—16.
884. ION, ANUȚA, *Nunta în satul Nepos — material folcloric*, ArhSom, 1, 1972, 239—253.
885. IONIȚĂ, MARIA, *Flori din Apuseni. Folclor poetic din zona izvoarelor Someșului Mic, Cluj-Napoca*, [f.e.], 1978, 376 p. (Comitetul de cultură și educație socialistă al județului Cluj. Centrul de îndrumare a creației populare și a mișcării artistice de masă) [cu glosar]. Vezi și nr. 917.
886. LĂZUREANU, TIBERIU, *Particularități lexicale și fonetice ale graiului vorbit în aria dialectală Beliu-Craiova, județul Arad* [cu bibl.], Catedra-Arad, 1973, 226—239.
887. MANOLESCU, CONSTANTIN, *Cartea pământului*. Culegere de legende și tradiții istorice din Dimbovița alcătuită de ... cu sprijinul Asociației Folcloriștilor Dimbovițeni, Tîrgoviște, [f.e.], 1981, 134 [—136] p. (Centrul județean de îndrumare a creației populare și a mișcării artistice de masă Dimbovița).
888. MOCANU, NICOLAE, *Riu, friu, briu, griu etc. Răspîndirea actuală în graiurile bănăfene* [cu 4 h; rés. fr.], CL, 27, nr. 2, 1982, 152—160.
889. NIJLOVEANU, ION. *Basme populare românești*, București, EM, 1982, 849 [—851] (**Folclor din Oltenia și Muntenia**, VIII).
890. NIȚĂ-ARMAȘ, SILVIA, *Despre unele aspecte ale influenței sirbo-croate în vorbirea românilor din comuna Luncavița — județul Caraș-Severin* [pycc. peș.], ASRI, 413—418.
891. ORZA, RODICA, *Numele etnice feminine (pe baza ALR II)* [rés. fr.], CL, 27, nr. 2, 1982, 142—146.
892. PANĂ-BOROIANU, RUXANDRA, *Remarques sur l'emploi du passé simple dans les textes non littéraires d'Olténie* [cu o h.], RRL, 27, nr. 5, 1982, 423—434.
893. PĂUN, OCTAV, ANGELESCU, SILVIU, *Folclor din Dimbovița*, București, [TUB], 1981, 378 p. multigr. (UB. FLLR. Cercul integrat de etnografie și folclor).
894. PETRIȘOR, MARIN, COTOI, PETRE IORDACHE, *Pătrunderea neologismelor în graiurile din Oltenia. Terminologia medicală*, ȘM, 8—9, 147—148.
895. POP, DUMITRU, *Folclor din zona Codrului*, Baia Mare, [f.e.], 1978, 416 p. (Comitetul de cultură și educație socialistă al județului Maramureș. Centrul de îndrumare a creației populare și a mișcării artistice de masă al județului Maramureș) [cu glosar]. Vezi și nr. 916.
896. POP, MIHAI, *Formule asemănătoare în epica orală română și cea sirbocroată* [sh. rez.], ASRI, 485—490.
897. POPESCU, RADU SP., *Transylvanian Terms in the Vocabulary of the Gorj District Dialect*, RRL, 27, nr. 5, 1982, 435—439.
898. RADU, CONSTANTIN GH., MAFTEI, NECULAI N., *Dănești. Etnografie și folclor* [Cuvînt înainte : prof. univ. Emilia Comișel, prefață : conf. univ. Vasile Adăscăliței], București, EL, 1980, 244 p.
899. RADU, GHEORGHE, *Despre substantivele neutre în graiul din zona Chioar* [rés. fr.], BulȘt Baia Mare, 5, 1980, 22—25.
900. ROBEA, MIHAIL M., *Folclorul poetic din Stroești-Argeș*, București, [f.e.], 1980, 248 p. (Societatea cultural-științifică „Stroești-Argeș”) [cu glosar].

901. ROSETTI, AL., *Despre originea lui -ă în formele de gerunziu și de participiu în limba română* [pe marginea articolului Rodicăi Orza din CL, 25, nr. 1, 1980], SCL, 33, nr. 1, 1982, 71. Vezi BRL, 23, 1980, nr. 789.
902. SCHULLERUS, PAULINE, *Rumänische Volksmärchen aus dem mittleren Harbachtal*, Neuauflage besorgt von Rolf Wilh. Brednisch und Ion Talos, Bukarest, KV, 1977, 628 p., ediția a doua, 1981, 624 p. Vezi și nr. 925.
903. ȘERBAN, V., *Grai bănățean* [aliman, buduronii, celui, dirză, flechiță, govie, hiț, imală, îmbăznat, joavină, lard] DR, 39, nr. 11490, 10 ian. 1982, 6; [datle, dărinat, desclini, dică, dil, dirjală, dirzar, dodoloaie, dripit, drimboși, duțac, dușnic], nr. 11508, 31 ian., 6; [canjite, cantlu, carfă, cart, cabanicer, calamaci, calbășat, cașlică, cecam, cerchilă, ches, chientus, cocirțau, cofirtă]; nr. 11538, 7 mar., 6; [fali, falincă, falinceat, fașin, firiz, fișcalos, firne, fleci, flecini, flit, folomoc, folomoci, forocic, fras], nr. 11550, 21 mar., 6; [sarciner, strojac, șiușurău, șindră, ștaloc, tirnaț, tragulă, tream, tagră, pirostine, tăujine, țirfa], nr. 11574, 18 apr., 6; [termeni pentru salcim] nr. 11591, 9 mai, 6; [haclă, haidaliera, hală, halău, harșău, hațcăi, hintui, hirbari, hircoț, hirlăv, hului], nr. 11603, 23 mai, 6; [iepilă, ieptică, ierugă, ililiom, imos, iorgovan, iorsag, ișloc, iță], nr. 11615, 6 iun., 6; [jag, jaracic, jientuit, jinchiță, jiguală, jimui, jintui, jintuitor, jip, jiradă, joampă], nr. 11627, 20 iun., 6; [aconiță, amuncă, arvălic, ansă, asnă, astruca, bādănoase, băl, bedas, birconi, bironi], nr. 11692, 5 sep., 6; [avan, buzură, drugă, flioancă, giubră, hondoră, izăfla, invândălașit, jimbăși, motntoc, născocori, ocirși, posmindrite], nr. 11704, 19 sep., 6; [căfană, călai, călărit, călup, căpiță, cărabă, cărăbuș, cătrană, chertrău, chilaș, cozășie], nr. 11716, 3 oct., 6; [adinca, băbălug, călăpar, fântăuzit, guzină, hirghie, izbi, îngălăna, jui, lopăciță, magiarcă], nr. 11734, 24 oct., 6; [arie, arină, băbițe, cărabă, dirlingă, fălincă, gimica, hițcăi, imală, jabon, lăpug, măstilă, năsilnic, obraț, pecmez], nr. 11758, 21 noi., 6; [burcă, burmă, lăturință, orman, crișcă, cuptoare, butuși, timpar, carliță, cioclozi, ciuvanie], nr. 11770, 5 dec., 6; [îngăla, jentuit, jilărece, năieză, păloane, lomuit, nălap, odoloane, păclie, rit, torină, țucurele], nr. 11782, 19 dec., 6.
904. TIUGAN, MARILENA, *Language Loyalty among a Group of Immigrants* [cu 6 tab.], CLTA, 19, nr. 1, 1982, 83—97.
905. TRAIICU, C., *Forme regionale ale pronumelui de politefe*, Catedra-Galați, 1977, 79—83.
906. TUDOSE, PETRE, *Limba noastră-i o comoară (Pledoarie pentru cercetarea graiului local)*, SA, 1980, 28—34.
907. TURCULEȚ, ADRIAN, *Sistemul fonematic al graiului tecucean* [rés. fr.], SCL, 33, nr. 6, 1982, 468—481.
908. ȚIBRIAN, C[ONSTAN]ȚIN, *Variantele dialectale ale perfectului simplu* [rés. fr.], Bul Șt Pitești, 1981, 135—138.
909. VĂNTU, ILEANA, *Standard-popular în graiul comunei Dumitra* [cu 3 tab.; Engl. Ab.], SCL, 33, nr. 5, 1982, 395—406.
910. * * *Antologie de folclor din județul Maramureș. Vol. I. Poezia. Redactor responsabil: Ion Chiș Șter. Cuvînt înainte: Mihai Pop. Colectivul de redacție: Pamfil Bilțiu, Ion Bogdan, Ion Chiș Șter, Mihai Dăncuș, Vasile Latiș, Vasile Leschian, Gheorghe Pop, Mihai Pop, Nicoară Timiș, Baia Mare, [f.e.], 1980, 550 [—551] p. + 24 pl. + 1 h. (Asociația Etnografilor și Folcloriștilor din județul Maramureș. Centrul județean de îndrumare a creației populare și a mișcării artistice de masă. Comitetul de cultură și educație socialistă al județului Maramureș)* [cu glosar].
911. * * *Folclor literar vîlcean. Antologie și studiu introductiv de Traian Cantemir, R[î]m[nicu] Vilcea, [f.e.], 1979, 333 [—334] p. (Centrul județean de îndrumare a creației populare și a mișcării artistice de masă. Comitetul de cultură și educație socialistă al județului Vilcea)* [cu glosar].
VEZI și nr. 19, 143, 658, 1001, 1340, 1379, 1427, 1430, 1433, 1434, 1435, 1436, 1437, 1439, 1442, 1443, 1444, 1445, 1446, 1447, 1449, 1452, 1454, 1461, 1466, 1468, 1472, 1474, 1475, 1479, 1482, 1485, 1487, 1488, 1489, 1490, 1506, 1507, 1508, 1509, 1510, 1511, 1512, 1513, 1515, 1516, 1518, 1527, 1532, 1533, 1536, 1537, 1543, 1545, 1551, 1574, 1707, 1714, 1732, 1735, 1760, 1763, 1779, 1785, 1876, 1985, 1987, 1988, 1991, 2006, 2008, 2011, 2012, 2013, 2017, 2020, 2027, 2028, 2029, 2044, 2045, 2046, 2053, 2055, 2057, 2062, 2063, 2066, 2470, 3096, 3097.

Recenzii

912. ALEXANDRU, ION T., *Folclore letterario romeno: Antologia di testi scelti e tradotti da Marco Cugno e Dumitru Loșonți. Regione Piemonte. Scuola Grafica Salesiana — Torino, 1981, 218 p. + 1 illustr. muz., REF, 27, nr. 2, 1982, 179—180.*

913. ANGHELESCU, ȘERBAN, Frank Alvarez-Pereyre, *Contes et tradition orale en Roumanie (La fonction pédagogique du conte populaire en Roumanie)*, Paris, SELAF, 1976, 338 p., AnFolc, 1, 1980, 237.
914. AURORA, B. F., Tache Papahagi, *Grai, folclor, etnografie. Language. Folklore. Ethnography*. Edition and preface by Valeriu Rusu [Buc., 1981], RomBooks, nr. 2, 1982, 16. Vezi BRL, 24, 1981, nr. 754.
915. BLAJOVICI, TRAIAN, Ovidiu Birlea: *Folclorul românesc* [Buc., 1981], Crișana, 37, nr. 10880, 27 feb. 1982, 2. Vezi nr. 870.
916. CHIȘ ȘTER, I., Dumitru Pop, *Folclor din zona Codrului, Baia Mare, Comitetul de cultură și educație socialistă al județului Maramureș, Centrul de îndrumare a creației populare și a mișcării artistice de masă*, 1978, 416 p., AnFolc., 1, 1980, 214—216. Vezi nr. 895.
917. CUCEU, MARIA, Maria Ioniță, *Flori din Apuseni. Folclor poetic din zona izvoarelor Someșului Mic*. Cluj-Napoca, Comitetul de cultură și educație socialistă al județului Cluj, Centrul de îndrumare a creației populare și a mișcării artistice de masă, 1978, 376 p., AnFolc., 1, 1980, 217—219. Vezi nr. 885.
918. DIMITRESCU, FLORICA, *O punte spirituală [Folclor letterario romano]*, ed. de Marcu Cugno și Dumitru Loșonți, Torino, 1981], RLit, 15, nr. 38, 1982, 23.
919. FILIP, TĂNASE, *A magyarországi románok néprajza — tanulmányok* (Etnografia românilor din Ungaria — Studii), Budapesta, Tankönyv Kiadó, 1981, LL, nr. 2, 1982, 287—288.
920. FOCHI, ADRIAN, „*Materialuri folcloristice*” — *O ediție de referință* [de Grigore C. Tocilescu și Christea N. Țapu, ediție de Iordan Datcu, Buc., 1980], Scinteia, 51, nr. 12271, 5 feb. 1982, 4. Vezi BRL, 23, 1980, nr. 795.
921. GIOSU, ȘTEFAN, Radu Sp. Popescu: *Graiul gorjenilor de lângă munte*, Scrisul Românesc, Craiova, 1980, 193 p., AUI, 27, 1981, 130—132. Vezi BRL, 23, 1980, nr. 791.
922. IONICĂ, ION, Radu Sp. Popescu, *Graiul gorjenilor de lângă munte*, Craiova, Editura Scrisul Românesc, 1980, 193 p., SCL, 33, nr. 2, 1982, 177—181. Vezi BRL, 23, 1980, nr. 791.
923. IȘTOC, LUCIA, Marin Mincu, Marco Cugno, *I canti narrativi Romeni. Analisi semiologica*, Torino, G. Giapichelli editore, 1977, 235 p. (Publicazioni del Centro di Ricerche Semiotiche), AnFolc, 1, 1980, 229—231.
924. LOTREANU, ION, „*Grai, folclor, etnografie*” [de Tache Papahagi, ed. de Valeriu Rusu, Buc., 1981], Săptămîna, nr. 583, 1982, 5. Vezi BRL, 24, 1981, nr. 754.
925. MARKEL, HANNI, Pauline Schullerus, *Rumänische Volksmärchen aus dem mittleren Harbachtal*. Neuausgabe besorgt von Rolf Wilh. Brednich und Ion Taloș, Bukarest, Kriterion Verlag, 1977, 627 p., 2 fotografii, AnFolc, 1, 1980, 235—237. Vezi nr. 902.
926. MIHĂESCU, HARALAMBIE, *Micul Atlas lingvistic român (Le petit Atlas linguistique roumain)*. II^e partie (ALRM). Tome IV. Ed. Academiei, Bucarest, 1981, 24 pp., cartes 1315—1714, 02, 010, 012, RESEE, 20, nr. 3, 1982, 363. Vezi BRL, 24, 1981, nr. 770.
927. MUCHE, ION, „*Antologie de folclor dobrogean*” de prof. Alexandru Florea [Constanța, 1980], DN, 35, nr. 10408, 21 feb. 1982, 2. Vezi BRL, 24, 1981, nr. 768.
928. NEGREA, GELU, Pavel Ciobanu, *Plaiul Cloșanilor* (vol. III) [Drobeta — Turnu-Severin, 1981], TI, 15, nr. 2354, 1982, 2. Vezi nr. 871.
929. NEGREANU, C., Pavel Ciobanu, *Plaiul Cloșani. Folclor din valea superioară a Cosusteii*. Vol. III, Centrul județean de îndrumare a creației populare și a mișcării artistice de masă — Mehedinți, Drobeta — Turnu Severin, 1981, 288 p. + 28 foto, LRLM, 101—103. Vezi nr. 871.
930. NEIESCU, PETRU, *Micul Atlas lingvistic român*. Partea II. Serie nouă, vol. IV. București, Editura Academiei R. S. România, 1981, 24 p. + h. de la 1315 la 1714, CL, 27, nr. 2, 1982, 161—163. Vezi BRL, 25, 1981, nr. 770.
931. NICOLAE OCTAVIAN, *Noul Atlas lingvistic român pe regiuni. Banat, I*, sub conducerea lui Petru Neiescu de Eugen Beltechi, Ioan Faiciuc, Nicolae Mocanu, Editura Academiei Republicii Socialiste România, 1980, 174 p., AUI, 27, 1981, 134—136. Vezi BRL, 23, 1980, nr. 802.
932. POPESCU, ALEXANDRU, Ovidiu Birlea, *Folclorul românesc, I* („Romanian Folklore”), Bucharost, Ed. Minerva, 1981, 496 p., CREL, 9, nr. 1, 1982, 151—153. Vezi nr. 870.
933. SARAMANDU, NICOLAE, *Rumänische Märchen*. Herausgegeben von Felix Karlinger, Kassel, Erich Röth-Verlag, 1982, 128 p., LL, nr. 2, 1982, 276—277.
934. SIMIONESCU, PAUL, Tache Papahagi, *Grai, folclor, etnografie*. Ediție și prefață de Valeriu Rusu, București, Editura Minerva, 1981, XVI+737 p. + 12 pl. ilustr., REF, 27, nr. 2, 1982, 176—177. Vezi BRL, 24, 1981, nr. 754.
935. SIMIONESCU, DAN, *Romanian Culture Worldwide* [Felix Karlinger, *Rumänische Märchen*, Salzburg, 1982], RomBooks, nr. 1, 1982, 15.

936. SZÁSZ, LŐRINC, *Noul Atlas lingvistic român, pe regiuni. Banat, I*. Sub conducerea lui Petru Neiescu, de Eugen Beltechi, Ioan Faiciuc, Nicolae Mocanu, Editura Academiei Republicii Socialiste România, Buc., 1980, XXXII + 174 l., NyIK, **26**, nr. 1—2, 1982, 180—181. Vezi BRL, **23**, 1980, nr. 802, 803.
937. TREBICI, VL., Nicolae Cojocaru, *Pirteștii de Sus. O așezare din Bucovina. Monografie folclorică*. Cu o prefață de I. C. Chițimia, București, Editura Litera, 1980, VS, **11**, ian-feb. 1982, 193—195. Vezi BRL, **23**, 1980, nr. 786.
938. VULPE, MAGDALENA, *Noul Atlas lingvistic român pe regiuni. Banat* (Academia Republicii Socialiste România. Universitatea „Babeș-Bolyai”. Institutul de Lingvistică și Istorie Literară Cluj-Napoca) sub conducerea lui Petru Neiescu, de Eugen Beltechi, Ioan Faiciuc, Nicolae Mocanu, vol. I, Editura Academiei Republicii Socialiste România, 1980, XXXII + 174 p. *Noul Atlas lingvistic român pe regiuni. Banat. Date despre localități și informatori* (Academia Republicii Socialiste România. Universitatea „Babeș-Bolyai”. Institutul de Lingvistică și Istorie Literară Cluj-Napoca) sub conducerea lui Petru Neiescu, de Eugen Beltechi, Ioan Faiciuc, Nicolae Mocanu, Editura Academiei Republicii Socialiste România, 1980, 154 p., RRL, **27**, nr. 6, 1982, 563—566. Vezi BRL, **23**, 1980, 802, 803. VEZI și nr. 96, 1418, 1562, 1886, 2069, 2070, 2071, 2072, 2073, 2074, 2075, 2076, 2077, 3245.

c. Aromână

939. CARAIANI, NICOLAE GH., SARAMANDU, NICOLAE, *Folclor aromân grămostean*, București, EM, 1982, 312 p. [cu glosar].
940. CÂNDROVEANU, HRISTU, *Breviar aromân*, Ramuri, **19**, nr. 10, 1982, 10.
941. GIOSU, ȘTEFAN, *Transpuneri aromâne ale poeziilor lui Eminescu*, AUI, **23/29**, 1982/1983, 79—82.
942. MARCU, LIVIU P., *Ecouri ale luptei de eliberare a Macedoniei în literatura vlahilor balcanici* [rés. fr.], ASRI, 301—309.
943. SARAMANDU, NICOLAE, *Graiul aromânesc din Crușova (Kruševo) — R. S. Macedonia* [rés. fr.] ASRI, 539—549.
944. SCĂRLĂTOIU, ELENA, *Etimologii sîrbocroate și macedonene în vocabularul dialectului aromân* [pycc. peș.], ASRI, 569—572. VEZI și nr. 762, 763, 2089.

R e c e n z i i

945. M[UNTEAN], G., *Contribuții românești* [Studii aromâne. Caietul 2, editat de Dieter Messner și Irmgard Lackner, în seria *Studii asupra limbii și literaturii române*, în cadrul Cercului de cercetare a limbii române de pe lângă Institutul de Romanistică al Universității din Salzburg], RLit, **15**, nr. 13, 1982, 23.
946. SARAMANDU, NICOLAE, Elena Scărlătoiu, *Relații lingvistice ale aromânilor cu slavii de sud* (Les relations linguistiques des Aroumains avec les Slaves du Sud), Ed. Litera, București, 1980, 190 p., RESEE, **20**, nr. 1, 1982, 154—156. Vezi BRL, **23**, 1980, nr. 813.

d. Istroromână

947. FLORA, RADU, *Pentru un Atlas lingvistic al istroromânei* [cu 1 tab. și 2 h. în afară de text], AUI, **23/29**, 1982/1983, 49—61. VEZI și nr. 762, 763, 2089.

e. Meglenoromână

948. SCĂRLĂTOIU, ELENA, *Un nou dicționar al dialectului meglenoromân — contribuție la cunoașterea graiului și originii vorbitorilor săi* [în lucru], SȘPR, nr. 3, 1982, 28—32. VEZI și nr. 762, 763, 2089, 2354.

f. Româna peste hotare

949. CARLTON, CHARLES M., „*În Statele Unite crește interesul pentru limba română*”, Trib-Rom, **11**, nr. 226, 1982, 2.

950. FIRAN, FLOREA, *Lectorat român la Pisa*, Ramuri, **19**, nr. 7, 1982, 10.
 951. MAGDU, LIA, *Calculi sîrbocroate în publicațiile de limbă română din Voivodina* [sh. rez.], ASRI, 289—294.
 VEZI și nr. 171, 919, 1989, 2353, 2608.

Recenzii

952. BULGĂR, GH., *Studii noi asupra limbii române publicate în străinătate* [Henri Guitier, *Morphologie statistique et comparaison des langues romanes*, in „Revue des langues romanes”, 1/1979 (1980); J. Goudet, *Romanitatea orientală*, in „Dacoromania”, III/1979], ȘM, **8—9**, 137—138. Vezi BRL, **24**, 1981, nr. 796.
 953. MIHUȚ, LIZICA, *O apariție editorială prestigioasă* [Contribuții la istoria culturală a românilor din Voivodina — R. S. F. Iugoslavia, 1980], FR, **38**, nr. 10832, 26 mar. 1981, 2.

5. FILOLOGIE

954. AARON, V., BELDIMAN, A., CONACHI, C., DIMACHI, N., GUSTI, D., NEGRUZZI, C., PEȘACOV., G., POGOR, V., POTECA, E., *Scrieri literare inedite (1820—1845)*. Alese, publicate, adnotate și comentate de Paul Cornea, Andrei Nestorescu, Petre Costinescu, București, EM, 1981, 317 [—319], p. (**Documente literare**). Vezi și nr. 1264, 1321.
 955. AMURĂRÎTEI, ECATERINA, *Circulația cărții vechi românești din secolul al XVIII-lea pe teritoriul județului Botoșani* [rés. fr.], VBibl, **1**, 193—196.
 956. ANANIA, VALERIU, „*Carte pre limba românească*” [Coresi, traducător și tipograf], MI, **16**, nr. 5, 1982, 36—40.
 957. ANDONE, MARIUS, *Izvor de cuget și simțire* [convorbire cu directorul Bibliotecii Centrale a Ministerului Apărării Naționale despre cărțile vechi, consemnată de Nicolae Dumbravă], VM, **25**, nr. 6, 1982, 8—9.
 958. ANDREESCU, ANA, *Elemente de ornamentică în tipăriturile lui Matei Basarab* [cu 30 fig. : rés. fr.], VBibl, **1**, 409—420.
 959. ANGHELESCU, MIRCEA, *I. Codru-Drăgușanu, traducător din literatura germană*, Transilvania, **11**, nr. 7, 1982, 39—40.
 960. ANTON, MONICA, *Biblia de la Blaj și ideea de unitate națională* [rés. fr. ; deutsch. Zus.], BC, **3**, 1979, 55—60.
 961. ANTON, MONICA MARIA, POPTELECAN, XENIA, *Contribuție la circulația tipăriturilor vechi blăjene în perioada 1838—1840* [deutsch. Zus.], VBibl, **1**, 197—202.
 962. ANTON, MONICA, POPTELECAN, XENIA, BUZĂȘI, ION, *O copie inedită după „Cartea românească de învățătură” a lui Varlaam (1643)* [deutsch. Zus.], Apulum, **19**, 1981, 207—211.
 963. ANUICHI, SILVIU, *Un hrisov al lui Matei Basarab în arhivele iugoslave. Peripețiile unui testament* [din 18 sep. 1653], MI, **16**, nr. 9, 1982, 9—12.
 964. AVRAM, MIRCEA, *Preocupări de cercetare și valorificare a patrimoniului cultural național la Biblioteca „Astra” din Sibiu* [rés. fr.], VBibl, **1**, 353—356.
 965. AVRAM, MIRCEA, *Un manuscris necunoscut al „Alexandriei” — în colecțiile bibliotecii „Astra” din Sibiu* [rés. fr.], BC, **4**, 1980, 1—7.
 966. BACĂRU, LIVIA, *Considerații asupra bibliotecii lui Antim Ivireanul pe baza unui ex libris autograf* [rés. fr.], VBibl, **1**, 219—224.
 967. BALECA, CONSTANȚA, *Documents de collections britanniques* [expoziție din 1982; cu 3 facs.], Roum, nr. 8, 1982, 8.
 968. BARBU-BUCUR, SEBASTIAN, *Monumente muzicale în biserica ortodoxă română. Filothei sin Agăi Jipei — prima psaltichie românească (I)*, GB, **40**, nr. 10—12, 1980, 852—865; (II), **41**, nr. 3—5, 1981, 475—510; (III), BO, **99**, nr. 3—4, 1981, 370—407. Vezi BRL, **24**, 1981, nr. 806.
 969. BARIȚIU, ELENA, *Szalmár megyei román könyvtarkaságok*, Forrás, aug. 1980, 5.
 970. BĂDESCU, EMANUEL, *Cartea românească din sec. al XVI-lea* [expoziție, Buc., 1982], Luceafărul, **25**, nr. 41, 1982, 7.
 972. BĂLAN, ION DODU, [Sub titlul comun : „Creșterea limbii românești și a patriei cinstire”] *O epocă de aur a culturii românești* [Matei Basarab, 350 de ani de la urcarea pe tron], Cutezătorii, **16**, nr. 45, 1982, 8.
 973. BĂLAN, ION DODU, *Un monument de limbă românească. 400 de ani de la tipărirea Pallei de la Orăștie*, Scinteia, **51**, nr. 12407, 14 iul. 1982, 4.

974. BĂLAȘA, D., *Contribuția cronicarului Dionisie, Eclesiarhul Mitropoliei din București, la îmbogățirea molitfelnicului românesc — Un alt manuscris inedit —*, BO, 99, nr. 5—6, 1981, 675—684.
975. BĂLAȘA, D., *Cronicarul Dionisie Eclesiarhul [I]*, MO, 34, nr. 1—3, 1982, 89—112.
976. BĂLAȘA, DUMITRU, *Însemnările micilor cronicari* [rés. fr.], VBibl, 1, 243—246.
977. BĂNICĂ-OLOGU, NICOLAE, *Contribuția cărții rîmnicele la formarea conștiinței naționale românești* [rés. fr.], VBibl, 1, 41—48.
978. BELDEANU, ECATERINA, *Reconstituirea atmosferei spirituale a Brașovului medieval pe baza celor mai vechi exemplare de carte străină rară din Brașov (1470—1530)* [deutsch. Zus.], VBibl, 1, 205—214.
979. BELU, AL., *Cultivarea clasicismului antic în Țara Românească și în Moldova (sec. XVI—XVII)* [rés. fr.; deutsch. Zus.], SLRC [1], 1976, 1—8.
980. BOCSAN, NICOLAE, *Istorie și istorism în cultura românească din Banat în secolul al XVIII-lea și prima jumătate a secolului al XIX-lea* [Engl. Ab.], StUBB, 26, nr. 2, 1981, 27—45.
981. BOSTAN, CONSTANTIN, *Însemnări pe cărți vechi românești din fondul tradițional „G. T. Kirileanu”* [rés. fr.], VBibl, 1, 235—237.
982. BOTEZ, LILIANA, *Un motiv oriental intrat în literatura română veche prin filieră srbă* [rés. fr.], ASRI, 67—73.
983. BRAICU, DOINA, *O carte dăruită de Șerban Cantacuzino locuitorilor satului Tilișca — expresie a sprijinului acordat românilor bănățeni de către domnii Țării Românești pentru unitate națională și culturală* [deutsch. Zus.], VBibl, 1, 175—179.
984. BREAZU, MONICA, BĂNĂȚEANU, RODICA, *Considerații preliminare privind fondul național de carte veche românească din secolul al XVII-lea* [rés. fr.], VBibl, 1, 405—408.
985. BRAUNȘTEIN, I., *Cartea în perioada formării literaturii române moderne* [rés. fr.], BC, 4, 1980, 406—419.
986. BRAUNȘTEIN, IANCU, *Catalogul cărților vechi românești [din biblioteca Filialei Iași a Academiei R. S. România] 1643—1830*, Iași, [f. e.], 1981, 139 p. (ARSR. Filiala Iași. Biblioteca).
987. BUNEA, VICTOR, *Manualele școlare românești din sec. XVIII — importanța istorică și valorificarea lor științifică* [rés. fr.], VBibl, 1, 433—437.
988. BUZĂ, EMANUELA, *Contribuții la localizarea Titlului evangheliilor și Molitvenicului românesc (1567—1568)*, VTR, 13—36.
989. BUZĂ, EMANUELA, ZGRAON, FLORENTINA, *Prefețe și epiloguri. Text stabilit, studiu filologic, studiu lingvistic și indice de . . .*, TR XVI, 465—636 [*Întrebare creștinească*; Coresi, *Tetraevanghelul, Titlul evangheliilor, Molitvenicul românesc, Psaltirea românească din 1570, Psaltirea slavo-română din 1577, Evanghelie cu învățătură, Palia de la Orăștie*; cu 31 de facs.].
990. CAPROȘU, I., PRICOP, A., *Documentele satului Ringhilești (II)*, CI, 8, 1977, 495—501.
991. CĂRĂBIȘ, VASILE, *Tipografiile din Oltenia în secolul al XVIII-lea și prima jumătate a secolului al XX-lea*, RMM, 19, nr. 4, 1982, 78—84.
992. CÂNDEA, IONEL, *Considerații asupra însemnărilor pe cartea veche românească din județul Brăila* [rés. fr.], VBibl, 1, 247—254.
993. CÂNDEA, VIRGIL, *Cuvînt înainte*, VBibl, 1, 3—4.
994. CÂNDEA, VIRGIL, [Răspunde la ancheta: The Romanian Culture within European Civilization], RomBooks, nr. 1, 1982, 8.
995. CÂNDEA, VIRGIL, SIMIONESCU, CONSTANTIN, *Prezențe culturale românești. Istanbul. Ierusalim. Paros. Patmos. Sinai. Alep. București*, EST, 1982, 17 p. + il. Vezi și nr. 1254.
996. CĂRLAN, NICOLAE, „*Chrestomatic românească*”. *O lucrare cu caracter iluminist tipărită în Bucovina (I)*, ZN, 36, nr. 10202, 11 iul. 1982, 3; *(II)*, nr. 10232, 15 aug., 3; *(III)*, nr. 10249, 5 sept., 3.
997. CĂRLAN, NICOLAE, *Contribuție la Bibliografia românească veche (O lucrare de legislație militară — 1829)* [deutsch. Zus.], VBibl, 1, 131—138.
998. CERNOVODEANU, PAUL, *Istoria României în arhivele lumii* [expoziția „Documente privind istoria României din colecțiile britanice”, Buc., 1982; convorbire consemnată de Adrian Dohotaru], Flacăra, 31, nr. 21, 1982, 30.
999. CERNOVODEANU, P. I., DEMÉNY, L., DUMITRESCU, LUCIA, *Documente românești din secolele XVI—XVII în Arhivele Statului din Sfîntu-Gheorghe [I]*, Aluta, 2, 1970, 137—155; *(II)*, 3, 1971, 175—195 [cu 3 facs.; mag. kin.].
1000. CHINDRIȘ IOAN, *O scriere necunoscută a lui Petru Maior? [Tractatul despre locurile theologicești]*, Tribuna, 26, nr. 47, 1982, 3.

1001. CHIȚIMIA, I. C. *Argeș, vatră veche de cultură românească (implicații etnofolclorice)* [rés. fr.], REF, 27, nr. 2, 1982, 125—132.
1002. CHIȚIMIA, I. C., *Cărți-lezaur de cultură românească veche în reevaluare* [rés. fr.], VBibl, 1, 339—343.
1003. CHIȚIMIA, I. C., *Sincronismul vechilor scrieri*, Luceafărul, 25, nr. 1—2, 1982, 9.
1004. CHIVU, GHEORGHE, *Localizarea și filiația textelor din Codicele Sturdzan*, VTR, 37—92.
1005. CHIVU, GHEORGHE, *Pravila lui Coresi*. Text stabilit, studiu filologic, studiu lingvistic și indice de . . ., TR XVI, 129—257 [cu 24 de facs.].
1006. CIOBOTEA, DINICA, *Însemnări doljene pe file de carte veche despre Tudor Vladimirescu și revoluția condusă de el* [cu anexe], AUCFSI, 4, 1979, 111—118.
1007. CIOROGARU, ROMAN P., (1852—1936). *Studii și documente*. Prefață P. S. Episcop dr. Vasile Căman. Studii prof. dr. Vasile Popeangă și prof. dr. Gheorghe Lițiu. Documente, transcrierea textelor, note și comentarii de Andrei Caciora, Vasile Popeangă, Mircea Timbuș, Oradea, Editura Episcopiei Ortodoxe Române a Oradiei, 1981, 472 p. Vezi și nr. 1270.
1008. CIUCHINDEL, C., *Raportul dintre versiunea neogreacă și cea românească a Sindipei* [Engl. Ab.], AUBLLR, 31, 1982, 73—78.
1009. CÎNDEA, IONEL, *Însemnări pe cartea veche românească din patrimoniul județului Brăila*. [rés. fr.], StCom Focșani, 2, 1979, 245—255.
1010. COANDĂ, GEORGE, *350 de ani de la urcarea pe tron a lui Matei Basarab. O domnie sub semnul unității românești*, Dimbovița, 15, nr. 2369, 1982, 3
1011. COCORĂ, GABRIEL, *Marginalii la Pomelnicul Episcopiei Buzăului*, GB, 4, nr. 6—8, 1981, 716—724.
1012. COCORĂ, GABRIEL, *Mitropolitul Veniamin Costachi, traducător și diortositor de cărți bisericești*, BO, 99, nr. 5—6, 1981, 663—668.
1013. COLTA, ELENA RODICA, *Circulația tipăriturilor rtmnicene pe teritoriul jud. Arad* [rés. fr.], VBibl, 1, 76—82.
1014. CONSTANTIN, G., *Le triomphe de l'imprimerie*, AR, 5, nr. 26, 1982, 9.
1015. CONSTANTINESCU, DUMITRU, *Circulația cărților religioase românești și importanța însemnărilor de pe ele*, GB, 40, nr. 6—8, 1981, 679—689.
1016. CONSTANTINESCU, NICOLAE, *Revelația documentului. Un manuscris românesc din sec. XVIII în Finlanda. Marginalii la un manuscris miscelaneu* [cu 2 facs.], Manuscriptum, 13, nr. 4, 1982, 105—111. Vezi și nr. 1200.
1017. CONSTANTINESCU, RADU, *Dionisie din Pietrari, miniaturist și caligraf*, București, EMer, 1982, 67 [—68] p. [studiu, note, bibliografie, lista manuscriselor, 40 il. color; rés. fr.]. Vezi și nr. 1303.
1018. CONSTANTINESCU, RADU, *Le missel serbe en Roumanie au Moyen Âge* [rez. rom.], ASRI, 91—96.
1019. COSTINESCU, MARIANA, *Versiunile din secolul al XVI-lea ale Apostolului. Probleme de filiație și localizare*, VTR, 93—145.
1020. CRISTACHE-PANAIT, IOANA, *Aprecieri asupra circulației în Transilvania a tipăriturii bucureștene din veacul al XVII-lea* [rés. fr.], VBibl, 1, 153—159.
1021. CRISTACHE-PANAIT, IOANA, *Considerații privitoare la prezența în Transilvania a tipăriturilor bucureștene din veacul al XVII-lea*, BO, 99, nr. 3—4, 1981, 334—341.
1022. CRISTEA, GHERASIM, *Cartea ca mijloc de afirmare națională și propășire culturală, în gândirea și opera lui Chesarie al Rtmnicului* [rés. fr.], VBibl, 1, 49—53.
1023. CRISTOCEA, SP., *Două documente inedite din vremea lui Antonie Vodă din Popești privind domeniul familiei Brtncoveanu* [cu 3 facs. și anexe; deutsch. Zus.], StCom Pitești, 1971, 229—231.
1024. CRUCERU, MONICA, LĂZĂRESCU, OVIDIU, *Laboratoarele Arhivelor Statului și facsimilarea de interes muzeistic* [cu 3 foto.], RA, 59, Anul 44, nr. 3, 1982, 246—251.
1025. DELETANT, DENNIS, *Mărturii românești în arhive și biblioteci britanice* [expoziție, Buc., 1982], MI, 16, nr. 9, 1982, 29—30.
1026. DEMÉNY, LAJOS, *400 éves a Palla de la Orăștie*, A Hét, 13, nr. 30, 1982, 9.
1027. DIACONESCU, ILIE, *Documente de la moșnenii de pe Dimbovița* [din anii 1824—1833], RA, 59, Anul 44, nr. 2, 1982, 166—168.
1028. DIACONESCU, ILIE, *Manuscrite miscelane necunoscute ale Mitropoliei Țării Românești* [cu anexe], BO, 99, nr. 5—6, 1981, 654—662.
1029. DIACONESCU, ILIE GH., *O carte veche de jertfelnic a mânăstirii Glavacioc* [cu anexe], BO, 100, nr. 1—2, 1982, 180—188.

1030. DIACONU, TUDOR, *O propunere de decriptare a unui text nedescris încă* [din *Psaltirea Scheiană*, p. 242], *Arges*, **17**, nr. 2, 1982, 7.
1031. DIMA, ELENA, *Însemnări cu valoare de document pe cărțile vechi românești din Arhivele Statului* [rés. fr.], *VBibl*, **1**, 229—234.
1032. DIMA-DRĂGAN, CORNELIU, *Un mare tipograf român din secolul al XVII-lea, episcopul Mitrofan*, *MB*, **32**, nr. 7—9, 1982, 457—467.
1033. DJAMO-DIACONIȚĂ, LUCIA, *Elemente sirbești în învățăturile lui Neagoe Basarab* [sh. rez.], *ASRI*, 113—124.
1034. DJINDJIHAȘVILI, FANNY, *Antim Ivireanul — cărturar umanist*, Iași, *EJ*, 1982, 132 p.
1035. DOBRIN, TAMARA, *Moștenirea coresiană*, *Astra*, **17**, nr. 1, 1982, 1, 11.
1036. DOGARU, MARIA, *Acte de cancelarie provenite de la Matei Basarab*, *Pentru patrie*, **33**, nr. 7, 1982, 28.
1037. DOSOFTEI, *Dumnezeiasca Liturghie*. Ediție critică de N. A. Ursu. Cu un studiu introductiv de Înalt Prea Sfințitul Teoctist, Arhiepiscop al Iașilor și Mitropolit al Sucevei, Iași, [f. e.], 1980, 352 p. Vezi și nr. 1247, 1283, 1317.
1038. DOSOFTEI, *Pomenirea dintru sânt părintele nostru Ioan, arhiepiscopul de Țarigrad, cu Rostul de Aur* [text editat și glosar de N. A. Ursu], *MMS*, **57**, nr. 10—12, 1981, 710—771.
1039. DOSOFTEI, *Preacuviosul părintele nostru Teofilact, episcopul de Nicomidia, în 6332 și Pavel Mărturisitorul*) [text editat și glosar de N. A. Ursu], *MMS*, **57**, nr. 1—3, 1981, 115—116.
1040. DOSOFTEI, *Svinta Ermioni, una din fetele lui Filip apostol* [text editat și glosar de N. A. Ursu], *MMS*, **57**, nr. 7—9, 1981, 562—563.
1041. DOSOFTEI, *Vitejia svintei mucenițe Teodosiei* [text editat și glosar de N. A. Ursu], *MMS*, **57**, nr. 4—6, 1981, 351—352.
1042. DREGHICIU, DOINA, *Cartea veche românească de pe valea Sebeșului (Catalog)* [rés. fr.], *Apulum*, **19**, 1981, 487—498.
1043. DREGHICIU, DOINA, *Însemnări manuscrise privind circulația cărții vechi românești pe valea Sebeșului, județul Alba* [Engl. Ab.], *VBibl*, **1**, 187—192.
1044. DUDAȘ, FLORIAN, *Cărți de la un ierarh român din veacul al XVII-lea* [Mihai Molodeț, arhiepiscop din Maramureș], *TelR*, **129**, nr. 11—12, 1981, 4.
1045. DUDAȘ, FLORIAN, CRIȘAN, ȘTEFAN, *Contribuțiile diaconului Ștefan Moldovean la Bibliografia românească veche*, *BO*, **99**, nr. 3—4, 1981, 422—444.
1046. DUDAȘ, TRAIAN, *Monumente ale culturii naționale. Pălia de la Orăștie (1582—1982)*, *Crișana*, **37**, nr. 11006, 25 iul. 1982, 2.
1047. DULGHERU, MARIA, *Contribuții la cunoașterea cărții vechi românești din sec. al XVII-lea din județul Prahova* [Engl. Ab.], *VBibl*, **1**, 160—164.
1048. DUMITRESCU-BUȘULENGA, ZOE, *Moștenirea culturală a lui Ștefan cel Mare*, *RLit*, **15**, nr. 17, 1982, 19.
1049. DUMITRIU-SNAGOV, ION, *Românii în arhivele Romei. Nicolae Costin: Carte românească ce să cheamă „Ceasornicul Domnilor”*, *Cronica*, **17**, nr. 52, 1982, 10.
1050. DUȘA, TRAIAN, *Valori de patrimoniu. Cărți vechi la Subcetate-Mureș*, *Vatra*, **12**, nr. 10, 1982, D.
1051. DUȚU, MIRCEA, „*Pravila cea mare*” [Îndreptarea legii de Daniil Panoneanul, 1652], *Contemporanul*, nr. 27, 1982, 5.
1052. ECONOMU, RADU, *Ctitor de pravile. „Provocatorii la războaie nu sînt iertați în veci”* [Pravilele lui Matei Basarab], *MI*, **16**, nr. 9, 1982, 13—14.
1053. EMINESCU, M., *Poezii*. Ediție critică de D. Murărașu. [Vol.] I—III, București, *EM*, 1982, I: XVIII + 387 [—389] p.; II: 440 p.; III: 414 [—415] p. Vezi și nr. 1250.
1054. FAUR, VIOREL, *Istoricul bibliotecii Casinei Române din Beiuș (1871—1918)* [rés. fr.], *AMP*, **5**, 1981, 685—692.
1055. FIRAN, FLOREA, *Prima antologie de poezie din literatura noastră descoperită la Roma* [Ioan Inocențiu Micu Klein, *Flori culese de la poeți celebri...*, 1753, mss], *Contemporanul*, nr. 49, 1982, 4.
1056. FLORESCU, AURELIA, *Tipăriturile rîmnice din patrimoniul Craiovei* [rés. fr.], *VBibl*, **1**, 64—70.
1057. FULGA, LIGIA, *Considerații pe marginea orașiei de nuntă din zona Bran, transcrisă într-un miscelaneu din sec. XVIII* [cu 3 facs.], *StCom—Cîmpulung Muscel*, 1981, 167—176.
1058. FURDUI, TITUS, *Date noi privitoare la Tîlcul evangheliilor și Moltiventul românesc ale lui Coresi* [cu facs. în afară de text; Engl. Ab.; deutsch. Zus.], *BC*, **3**, 1979, 20—54.

1059. FURDUI, TITUS, *O tipăritură românească veche, imprimată în secolul al XIX-lea la mănăstirea Neamț, conservată la mănăstirea Frâsinei, județul Vilcea* [rés. fr.], VBibl, 1, 124—130.
1060. FURDUI, TITUS, *O tipăritură românească veche în care se află un autograf atribuit lui Popa Șapcă* [Rimnic, 1748; cu 4 facs.], SMN, 18, 1981, 695—704.
1061. FURDUI, TITUS, *Reeditările de texte românești vechi — simbol al continuității bimilenare a poporului român în patria noastră* [cu facs. în afară de text; Engl. Ab.], BC, 4, 1980, 357—390.
1062. FURDUI, TITUS, *Tipăriturile românești vechi din Biblioteca Academiei R. S. R. — filiala Cluj-Napoca provenite din biblioteca personală a lui Timotei Cipariu* [cu facs. în afară de text; Engl. Ab.], BC, 2, 1980, 131—165.
1063. FURDUI, TITUS, *Un document istoric iosefin: Forma jurământului (Contribuții la Bibliografia românească veche)* [cu 1 facs.; deutsch. Zus.], AMP, 5, 1981, 672—678.
1064. FURDUI, TITUS, *Un exemplar prețios din ediția princeps „Istoria pentru începutul românilor în Dacia” a lui Petru Maior* [1 facs.; deutsch. Zus.], AMP, 5, 1981, 679—684.
1065. GÂȚEIU, MONICA, *Despre patrimoniul de carte veche aflat la biblioteca mănăstirii Cernica* [cu 7 facs.; Engl. Ab.], RMM, 18, nr. 6, 1981, 68—73.
1066. GEORGESCU, MAGDALENA, *Glosele Bogdan. Text stabilit, studiu filologic, studiu lingvistic și indice de...*, TR XVI, 365—463 [cu 10 facs.].
1067. GHERMAN, ALIN-MIHAI, *Mijloace tehnice de identificare a tipăriturilor vechi* [cu facs. în afară de text; deutsch. Zus.; Engl. Ab.], BC, 3, 1979, 263—287.
1068. GHERMAN, MIHAI, *Versificația în psaltirile calvino-române*, RITL, 31, nr. 2, 1982, 176—182.
1069. GHETIE, ION, *A existat un izvor latin al psaltirilor românești din secolul al XVI-lea?* [pe marginea articolului lui I. C. Chițimia din RITL, 30, nr. 2, 1981, 151—156], LR, 31, nr. 2, 1982, 181—185. Vezi BRL, 24, 1981, nr. 828.
1070. GHETIE, ION, *Banatul și textele rotacizante*, LR, 31, nr. 3, 1982, 238—246.
1071. GHETIE, ION, *Contribuții la localizarea Codicelui Todorescu*, AUI, 28/29, 1982/1983, 75—77.
1072. GHETIE, ION, *Contribuții la localizarea psaltirilor românești din secolul al XVI-lea*, VTR, 147—181.
1073. GHETIE, ION, *Fragmentul Todorescu. Text stabilit, studiu filologic, studiu lingvistic și indice de...*, TR XVI, 259—364 [cu 8 facs.].
1074. GHETIE, ION, *Introducere* [la volumul *Texte românești din secolul al XVI-lea*, Buc., 1982], TR XVI, 13—17. Vezi nr. 1244.
1075. GHITA, IEREMIA B., *„Evangelia cu învățătură” Brașov, 1581*, TelR, 129, nr. 21—22, 1981, 3, 4.
1076. GLÜCK, EUGEN, *Serieri românești de medicină din evul mediu*, MI, 16, nr. 9, 1982, 28.
1077. GODOROGEA, ȘTEFAN, *Manuscrise, cărți și documente românești aflate peste hotarele României* [Engl. Ab.], VBibl, 1, 145—154.
1078. GOȚIA, ANTON, *Între Pălia de la Orăștie și Biblia de la București* [rés. fr.], CL, 27, nr. 1, 1982, 79—87.
1079. GRECU, VIOREL V., *Un memoriu necunoscut al lui Avram Iancu*, Transilvania, 11, nr. 12, 1982, 45—47.
1080. GRIGORESCU, OLIMPIA, *Evenimente ale istoriei naționale în însemnările de pe cartea veche românească din județul Mehedinți* [rés. fr.], VBibl, 1, 238—242.
1081. HANGA, RODICA, *Unele preocupări privind două ceasloave rimnicene din secolul al XVIII-lea* [rés. fr.], VBibl, 1, 114—118.
1082. HAȚEGANU, LUCIA, *„Hora Unirii” într-un manuscris albaulian de la 1881* [cu 2 facs.; rés. fr.], Apulum, 19, 1981, 311—317.
1083. HĂȘFĂLEAN, ION, *Monumente ale limbii literare românești — încă un exemplar al Evangheliei din 1560—1561 a lui Coresi* [cu 2 facs.; Engl. Ab.], RMMON, 15, nr. 10, 1978, 65—68.
1084. IANCU, ANCA, *Relațiile româno-iugoslave în istoriografia românească contemporană (1944—1975). Rezultate și direcții de cercetare* [rés. fr.], ASRI, 195—206.
1085. ILEA, ANA, *Manufactura de hirtie de la Finiș (Beiuș)* [rés. fr.], LucȘt Oradea — Ist, 1978—1979, 165—168.
1086. ILIESCU, MIRCEA, *Biserica Sfântul Nicolae-Sirbi, după o catagrafie necunoscută* [cu 2 facs. și 1 fig.; textul în anexă], BO, 99, nr. 3—4, 1981, 445—461.
1087. IONESCU, CLEOPATRA, *Reconstituirea fondului de manuscrise și carte veche aflat la mănăstirile din județul Dâmbovița în anii 1860* [cu anexe; Engl. Ab.], VBibl, 1, 392—398.

1088. IONESCU, I., *Patru secole de la tipărire (1581—1582) : Palia de la Orăștie* [cu 1 facs.], RLit, **15**, nr. 30, 1982, 8.
1089. IONESCU, I., *Patru sute de ani de la tipărirea Evangheliei cu învățatură de diaconul Coresi la Brașov, în 1581, și mesajul ce-l poartă* [cu 6 facs.], GB, **40**, nr. 11—12, 1981, 1154—1177.
1090. IONESCU, ION, *Tezaur de cultură românească aflate în Austria*, BO, **99**, nr. 3—4, 1981, 362—366.
1091. IRIMESCU, RODICA, *Calendarele românești transilvănene ca mijloc de răspindire a culturii în rîndul maselor* [rés. fr.], Sargetia, **15**, 1981, 381—391.
1092. ISPIRESCU, PETRE, *Basmele românilor*. Postfață și bibliografie de Viola Vancea, București, EM, 1981, 269 [—271] p. [reproduce editia *Opere*, I, îngrijită de Aristița Avramescu, Buc., 1969].
1093. ISTRATE, GAVRIL, *Coresi 400*, MMS, **57**, nr. 10—12, 1981, 716—724.
1094. ISTRATE, GAVRIL, *Moment comemorativ : Palia de la Orăștie*, TelR, **130**, nr. 43—44, 1982, 3.
1095. ISTRATE, GAVRIL, *Observații asupra Dicționarului literaturii române [de la origini pînă la 1900*, Buc., 1979], Cronica, **17**, nr. 50, 1982, 5. Vezi BRL, **22**, 1979, nr. 912.
1096. ISTRATE, GAVRIL, *Palia de la Orăștie — 400 de ani de la apariție* —, Cronica, **17**, nr. 11, 1982, 5.
1097. IȘA, IULIU AL., *La Coresi, acasă...*, TelR, **130**, nr. 27—28, 1982, 2.
1098. JURMA, GHEORGHE, *Patru veacuri de tipar bănățean [Palia de la Orăștie]*, Flamura, **34**, nr. 3372, 1982, 6.
1099. LĂUDAT, I. D., *Grigore Țambلاع în tradiția românească*, MMS, **57**, nr. 4—6, 1981, 354—358.
1100. LEMNY, ȘTEFAN, *Tipografia din Rădăuși, centru de cultură veche românească din veacul XVIII* [deutsch. Zus.], Suceava, **8**, 1981, 311—319.
1101. LEU, VALERIU, *Circulația Mineelor de la Rîmnic în sudul Banatului* [rés. fr.], VBibl, **1**, 71—75.
1102. LEU, VALERIU, *Un monument de cultură românească [Palia de la Orăștie, 400 de ani de la apariție]*, Flamura, **34**, nr. 3376, 1982, 2.
1103. LIGOR, ALEXANDRU, *Din colecția de carte veche a Muzeului de Istorie al R. S. România* [cu facs. ; Engl. Ab.], RMM, **19**, nr. 2, 1982, 38—51.
1104. LIGOR, ALEXANDRU, *Expoziția „Documente privind istoria României din colecții britanice” — București, aprilie — iunie 1982* [rés. fr.], RMM, **19**, nr. 7, 1982, 22—26.
1105. LIGOR, ALEXANDRU, *Matei Basarab — 350* [de ani de la urcarea pe tron], Magazin, **26**, nr. 1302, 1982, 3.
1106. LUNGU, LIANA, *Antologii literare românești în a doua jumătate a secolului al XIX-lea* [rés. fr.], BC, **4**, 1980, 319—327.
1107. LUPAN, DOINA, *Cartea veche românească în biblioteca Muzeului din Sebeș* [rés. fr.], Apulum, **19**, 1981, 479—486.
1108. MAREȘ, ALEXANDRU, *Datarea Codicelui Voronețean* [cu 12 fig.], LR, **31**, nr. 1, 1982, 41—50.
1109. MAREȘ, ALEXANDRU, *Filiația psaltirilor românești din secolul al XVI-lea*, VTR, 207—261.
1110. MAREȘ, ALEXANDRU, *Originalele cărților coresiene. Pe marginea unei ipoteze greșite* [din lucrările lui Vasile Oltean din BO, **97**, nr. 3—4, 1979, *Astra*, **15**, nr. 4, 1980, **16**, nr. 2, 1981, *MA*, **26**, nr. 4—6, 1981, *Cumidava*, **12**, 1, 1979—1980 și volumul *Întia școală românească din Scheii Brașovului*, Brașov, 1981], RITL, **31**, nr. 2, 1982, 198—208. Vezi nr. 1158 și BRL, **22**, 1979, nr. 623, **23**, 1980, nr. 921, **24**, 1981, nr. 897, 898.
1111. MAREȘ, ALEXANDRU, *Originalele primelor traduceri românești ale Tetraevangelului și Psaltirii*, VTR, 183—205.
1112. MAREȘ, ALEXANDRU, *O traducere în limba română din jurul anului 1100?* [pe marginea articolului lui Dumitru Șerbu din *Contemporanul*, nr. 14, 1982], *Contemporanul*, nr. 20, 1982, 11. Vezi nr. 1211.
1113. MARINOIU, COSTEA, *Valori bibliofile în tipăriturile vilcene din sec. XVII—XVIII* [rés. fr.], VBibl, **1**, 59—63.
1114. MATEESCU, TUĐOR, *Știri noi despre circulația cărții românești în Dobrogea înainte de 1877* [rés. fr. ; Engl. Ab.], RA, **59**, vol. 44, nr. 4, 1982, 339—344.
1115. MAZILU, DAN HORIA, *Varlaam și Ioăsaif. Istoria unei cărți*. Traduceri de Radu Crețeanu, București, EM, 1981, 256 p. (Confluente) [cu indice de nume ; rés. fr.]. Vezi și nr. 1299, 1326.

1116. MĂLINAȘ, CONSTANTIN, *O contribuție la circulația cărților ivirene în Bihor. Ceaslovul de la 1715 găsit la Beiuș*, BO, 99, nr. 3—4, 1981, 415—419.
1117. MĂLINAȘ, CONSTANTIN, *Valori patrimoniale deosebite în colecția de carte veche românească a Bibliotecii județene din Oradea* [rés. fr.], VBibl, 1, 313—318.
1118. MĂLINAȘ, CONSTANTIN, CĂLUȘER, IUDITA, *O importanță tipăritură în revoluția de la 1848. Proclamația românească de la Sarcău, Bihor* [rés. fr.], BC, 4, 1980, 302—311.
1119. MĂRZA, ELENA, *Tipărituri românești vechi într-o bibliotecă vieneză din secolul al XVIII-lea* [deutsch. Zus.], VBibl, 1, 308—312.
1120. MERA, EUGEN, *Conscripții urbariale mureșene din anul 1785 — Valea Giurgheului* [rés. fr.], Marisia, 10, 1980, 153—177.
1121. MICU, EMIL, *Tiparnița lui Petcu (Petru) Șoanul din Scheii Brașovului și primele calendare în limba română* [deutsch. Zus.], Cumidava, 4, 1970, 465—476.
1122. MIHAIL, PAUL, *Circulația în Bulgaria a două cărți slavo-române tipărite la Rîmnic* [Anthologion, din 1705, și Octoih, din 1706], RITL, 31, nr. 3, 1982, 332.
1123. MIHAIL, PAUL, *Moltiveneicul Mitropolitului Dosoftei, Iași—1681. La împlinirea a 300 de ani de când a fost tipărit* [cu 8 facs.], MMS, 58, nr. 4—6, 1981, 315—333.
1124. MIHAIL, PAUL, *Réminiscences althonites dans la gravure roumaine du XVII^e siècle*, RESEE, 19, nr. 4, 1981, 723—735.
1125. MIHĂILĂ, G., *Sursele sirbești ale „Cronicii universale” a lui Mihail Moxa (1620)* [rés. fr.], ASRI, 347—356.
1126. MIHĂILĂ, G., *Tipografia de la Rîmnic în contextul relațiilor culturale și literare româno-sirbe* [cu 6 fig.; rés. fr.], VBibl, 1, 34—40.
1127. MIHU, ELENA, *Tipărituri rimnicene în județul Mureș* [rés. fr.], VBibl, 1, 83—86.
1128. MILESCU, NICOLAE, *Aritmologia, Etica și originalele lor latine*. Ediție critică, studiu monografic, traducere, note și indici de Pandele Olteanu, București, EM, 1982, 408 p. [cu bibl., indice de nume, de cuvinte românești, latino-romanice, grecești, gotico-germanice, slave, cu 8 facs.]. Vezi și nr. 1160, 1328.
1129. MIOC, DAMASCHIN, *O lucrare inedită a cronicarului Nicolae Stoica de Hațeg : „Povești moșăști. Scolarilor rumânești”*, MB, 30, nr. 7—9, 1980, 558—577.
1130. MIRCEA, ION, *Activitatea tipografică de la Blaj în a doua jumătate a secolului al XIX-lea* [rés. fr.], Apulum, 19, 1981, 301—310.
1131. MIRCEA, ION-RADU, *Contribuții la istoria culturii Scheilor din Brașov* [cu 2 facs.; deutsch. Zus.], Cumidava, 5, 1971, 689—701.
1132. MIRCEA, ION-RADU, *Florilegii din gîndirea antică în manuscrise slavo-române*, RITL, 31, nr. 2, 1982, 164—170.
1133. MIRCEA, ION-RADU, *O veche traducere românească : Parimiarul de la Brașov* [cu 3 fig. și 4 facs.], LR, 31, nr. 6, 1981, 474—491.
1134. MITRIC, OLIMPIA, *Cartea românească tipărită la Rădăuși în secolul al XVIII-lea* [rés. fr.], VBibl, 1, 427—432.
1135. MITRIC, OLIMPIA, *Cartea veche românească din județul Suceava* [cu 1 tab; deutsch. Zus.], Suceava, 8, 1981, 305—310.
1136. MÎRTZU, FLAMINIU, *Problematika documentului din 1521 al lui Neacșu din Cîmpulung*, StCom—Cîmpulung Muscel, 1981, 31—36.
1137. MORARU, MIHAI, *Rumunske i srpske varijante popularne knjige Voinicul și moartea (Junak i smrt)* [rez.], ASRI, 403.
1138. MORARU, MIHAI, *Umanism și educație*, Luceafărul, 25, nr. 1—2, 1982, 9.
1139. MORĂRESCU, DRAGOȘ, [Sub titlul comun : 340^e anniversaire de la parution du premier livre imprimé à Iași] *Ille Anagnoste, xylographe de Petru Movilă et de Vasile Lupu*, Roum, nr. 7, 1982, 35—36.
1140. MOSORA, ELENA, HANGA, DOINA, *Patru titluri necunoscute de carte românească din secolele XVIII—XIX* [Engl. Ab.], VBibl, 1, 119—123.
1141. MUCKENHAUPT, ELISABETA, *Contribuții privind activitatea tipografică din Șumuleu-Ciuc, județul Harghita, în a doua jumătate a sec. al XVII-lea — începutul sec. al XVIII-lea* [cu 2 fig., anexe; rés. fr.], VBibl, 1, 421—425.
1142. MUNTEANU, ION PAUL, *Insemnări autografe ale lui Mihail Kogălniceanu pe carte veche românească de la Rîpile-Vaslui* [Engl. Ab.], VBibl, 1, 255—258.
1143. MUREȘIANU, ION B., *Patru secole de la tipărirea Pălleii și de la cea dintâi atestare documentară a școlii românești din Banat* [cu 2 facs.], ÎndrBis—Timișoara, 1982, 139—141.
1144. NÄDLER, EMANUEL, *Două însemnări manuscrise din vremea domnitorului Constantin Mihail Racoviță* [rés. fr.], VBibl, 1, 225—228.
1145. NEAGA, NICOLAE, *Pălla de la Orăștie : 1582—1982*, MA, 27, nr. 4—6, 1982, 309—315.
1146. NEAGA, NICOLAE, *Pălla de la Orăștie : 400 de ani de la apariție (1582—1982)*, TelR, 130, nr. 7—10, 1982, 6, 7.

1147. NEAGOE, MANOLE, [Sub titlul comun : 350 de ani de la înscăunarea lui Matei Voievod] *O restaurare : Matei Basarab sau modelul Neagoe Vodă*, Luceafărul, **25**, nr. 40, 1982, 1, 11.
1148. NECULAU, ADRIAN, *Unele probleme ale psihologiei sociale la vechii cărturari români* [Engl. Ab.], RPsih, **28**, nr. 4, 1982, 337—353.
1149. NECULCE, ION, *Opere. Letopisețul Țării Moldovei și O samă de cuvinte*. Ediție critică și studiu introductiv de Gabriel Ștrempel, București, EM, 1982, 935 p. (Ediții critice) Vezi și nr. 1262.
1150. NEDELEA, TUDOR, *Preocupări de istorie în predosloviile mineelor chesariene* [rés. fr.], VBibl, **1**, 54—58.
1151. NEGRUZZI, IACOB, *Scrieri*. [Vol.] I. Text ales și stabilit, note, glosar de Andrei Nestorescu și Nicolae Mecu. Prefată de Nicolae Mecu, București, EM, 1980, 930 p. Vezi și nr. 1311.
1152. NEGULESCU, CONSTANTIN, POP, VIORICA, *Colecțiile rare ale Bibliotecii Centrale Universitare din Cluj-Napoca* [Engl. Ab.], VBibl, **1**, 265—271.
1153. NESTORESCU, ANDREI, *Prima piesă de teatru a lui Gh. Asachi* [Fête pastorale des bergeres moldaves, jucată la 10 apr. 1834 la Teatrul Național din Iași], RLit, **15**, nr. 6, 1982, 19.
1154. NESTORESCU, ANDREI, *Un pamflet versificat de la sfârșitul secolului al XVIII-lea* [Stihurile asupra preasfințitului papa al slăvitului Rim, lucrare anonimă; cu textul integral într-o anexă și cu un glosar], RITL, **31**, nr. 3, 1982, 290—321.
1155. OLTEAN, VASILE, *Aniversare a 250 ani. În Scheii Brașovului — primul calendar-almanah în literatura noastră*, TelR, **129**, nr. 35—36, 1981, 2.
1156. OLTEAN, VASILE, *Antim Ivireanul și românii ortodocși din Șcheii Brașovului — mărturii inedite* —, BO, **99**, nr. 3—4, 1981, 407—414.
1157. OLTEAN, VASILE, *Cartea românească din Șcheii Brașovului, factor de unitate națională* [rés. fr.], VBibl, **1**, 180—186.
1158. OLTEAN, VASILE, *Întia școală românească din Șcheii Brașovului*, Brașov, [f. e.], 1981, 141 p. (Comitetul de cultură și educație socialistă al județului Brașov) [cu bibliografie]. Vezi și nr. 1110.
1159. OLTEAN, VASILE, *Toma din Șcheii Brașovului — un colaborator coresian controversat*, TelR, **130**, nr. 39—40, 1982, 3.
1160. OLTEANU, P., „Arifmologija i etika” spetarija Nikolaja Milesku v svete tekstologii, AUBLLS, **26**, nr. 2, 1977, 131—145. Vezi nr. 1128.
1161. OLTEANU, PANDELE, *Elemente romanice în lexiconul operei „Libro od mnoziech razloga” sau „Fiore de virtù”* [rés. fr.], ASRI, 439—452.
1162. OLTEANU, PANDELE, N. Milesco-Spătarul, „Cartea naturii”, Manuscriptum, **13**, nr. 2, 1982, 55—66.
1163. OLTEANU, PANDELE, *Opera „Floarea darurilor” în versiune românească Hurezu-Snagov (1700)* [rés. fr.], VBibl, **1**, 367—378.
1164. ONU, LIVIU, *Paternitatea titlului Viața și petrecerea... sau o chestiune de metodă*, LR, **31**, nr. 3, 1982, 247—251.
1165. ONU, LIVIU, *Préoccupations modernes concernant l'édition des textes de la littérature roumaine des XVI^e—XVII^e siècles. Entre acribie philologique et évaluation de l'héritage culturel* [cu bibl.], RESEE, **20**, nr. 2, 1982, 189—201.
1166. OPREA, NEDELCU, RÎPĂ-BUICLUU, DAN, *Criteriile de editare a „Bibliografiei naționale vechi”*. Un punct de vedere asupra aplicării lor [Engl. Ab.], VBibl, **1**, 95—100.
1167. OPREAN, DOINA, *Lucrări iluministe în Biblioteca Episcopiei Române din Oradea* [deutsch. Zus.], LucrȘt Oradea—Ist, 1975—1976, 21—28.
1168. PAMFIL, VIORICA, *400 ans depuis la parution de la „Palia” d'Orăștie* [cu 2 facs.], Roum, nr. 11, 1982, 44.
1169. PASCU, ȘTEFAN, *Cartea și unitatea spirituală a poporului român*, BC, **3**, 1979, 1—19.
1170. PAVEL, ELENA, *O carte necunoscută din biblioteca stolnicului Constantin Cantacuzino* [Engl. Ab.], VBibl, **1**, 215—218.
1171. PAVEL, EUGEN, *Răspindirea Kiriadromionului de la Bălgrad (1699) în ținuturile Hunedoarei*, ÎnDrPast—Alba Iulia, **6**, 1982, 141—144.
1172. PĂLTĂNEA, PAUL, RADU, DOINA, *Observații asupra descrierii cărții românești vechi și străine cu valoare patrimonială* [rés. fr.], VBibl, **1**, 348—352.
1173. PISTRUI, CHIRIL, *101 manuscrise în Transilvania — sec. XII—XVII* [nr. 90—98], BO, **99**, nr. 5—6, 1981, 643—653. Vezi BRL, **24**, 1981, nr. 906, **22**, 1979, nr. 627, **21**, 1978, nr. 1770.

1174. PLĂMĂDEALĂ, ANTONIE, *Descăli de cuget și simțire românească*, București, Editura Institutului Biblic și de Misiune al Bisericii Ortodoxe Române, 1981, 547 [-548] p. [cu indice]. Vezi și nr. 1261, 1267, 1276, 1285, 1295, 1297, 1320, 1325.
1175. POP, IOAN AUREL, *Matei Basarab — ctitor al culturii românești — La împlinirea a 350 de ani de la urcarea pe tron —*, ÎndrBis—Cluj-Napoca, 1982, 259—262.
1176. POP, LUMINIȚA, ȘTEFĂNESCU, ADRIANA, *Circulația tipăriturilor de Rîmnic în Țara Românească și Transilvania* [rés. fr.], VBibl, 1, 87—92.
1177. POPA, MIRCEA, *The Role of Popular Books in Maintaining the Byzantine Tradition in Romanian Culture*, RESEE, 20, nr. 2, 1982, 215—224.
1178. POPESCU, RODICA, *Bucovina de la Bălgrad, primul abecedar românesc*, ÎndrPast—Alba Iulia, 6, 1982, 139—141.
1179. POPESCU, ȘTEFAN, *Palia de la Orăștie*, Albina, 86, nr. 6, 1982, 3.
1180. POPESCU-BRĂDICENI, ANGELA, *Conceptul de bibliografie națională retrospectivă română în lumina cerințelor istoriei naționale*, VBibl, 1, 5—23.
1181. POPESCU-VILCEA, G., *Miniatura românească*, București, EMer, 1981, 138 p. + 203 repr. în culori [cu un catalog, o listă a il., bibl.; deutsch. Zus.]. Vezi și nr. 1253, 1315.
1182. POPTĂMAȘ, DIMITRIE, *Prezența și circulația Cărții românești de învățătură în județul Mureș* [deutsch. Zus.], VBibl, 1, 165—169.
1183. PRODAN, DAVID, *Supplex Libellus Valaehorum. Aus der Geschichte der rumänischen Nationsbildung 1700—1848. Ins deutsche übertragen von Franz Killyen*, Bukarest, KV, 1981, 514 p. + facs. [reproduce în românește ediția din 1967]. Vezi și nr. 1281, 1292.
1184. RĂDULESCU, MARIA, *Noul Testament de la Bălgrad (1648). Modele și izvoare* [rés. fr.], SCL, 33, nr. 3, 1982, 239—252.
1185. RĂDULESCU, RODICA, *Manuscrise iluministe în patrimoniul județului Arad* [rés. fr.], VBibl, 1, 379—383.
1186. RĂPĂ-BUICLIU, DAN, *Additamenta bibliografica* [la *Bibliografia românească veche*; rés. fr.], Danubius, 10, 1980, 115—148.
1187. REMUS, FAUST, *Expoziție omagială „Coresi”*, BLA, nr. 4, 1981, 85.
1188. REMUS, FAUST, *Expoziție Coresi*, TelR, 129, nr. 21—22, 1981, 3.
1189. RÎPĂ-BUICLIU, DAN, *Pripealele lui Filotei. Contribuții la Bibliografia românească veche* [rés. fr.], VBibl, 1, 101—104.
1190. ROMAN-MORARU, ALEXANDRA, *Catehismul lui Coresi*. Text stabilit, studiu filologic, studiu lingvistic și indice de . . . , TR XVI, 19—127 [cu 21 facs.].
1191. ROMAN-MORARU, ALEXANDRA, *Cea mai veche versiune românească a Florii darurilor. Filtație și localizare*, VTP, 253—316.
1192. ROSETTI, A., *Sur la valeur de la lettre cyrillique dans les textes roumains anciens*, RRL, 27, nr. 2, 1982, 141—142.
1193. RUS, TRAIAN, *Preocupări pentru tipărirea operei lui Gheorghe Șincai, în secolul al XIX-lea*, Marisia, 10, 1980, 705—712.
1194. SADOVEANU, MIHAIL, *Opere*. Vol. I. *Povestiri. Începuturi*. Ediție critică de Cornel Simionescu și Fănuș Băileșteanu. Studiu introductiv de Constantin Ciopraga, București, EM, 1981, 133 + 810 p. [rés. fr.; Engl.Ab.; deutsch. Zus.; pycc. peș]. Vezi și nr. 1277, 1286, 1289.
1195. SĂDEANU, FLORENȚA, ONOFREI, NEONILA, *Ortografia ca mijloc de identificare a cărții* [cu 3 anexe; Engl. Ab.], BC, 4, 1980, 220—245.
1196. SCHATZ, ELENA MARIA, *Fragment de cronică (miscelaneu) din secolul al XIX-lea — semnalare —* [cu 2 facs.; rés. fr.], VBibl, 1, 384—391.
1197. SCOROBETE, MIRON, *Ctitorul* [caligraful Nicodim], ÎndrBis—Cluj-Napoca, 1982, 194—197.
1198. SECĂRESCU, VIORICA, *O carte românească veche necunoscută. Ceaslov*, București, 1709 [rés. fr.], VBibl, 1, 111—114.
1199. SIMONESCU, DAN, *Circulația cărților* [rés. fr.], VBibl, 1, 141—144.
1200. SIMONESCU, DAN, [Sub titlul comun: *Revelația documentului*. Un manuscris românesc din sec. XVIII. Marginalii la un manuscris miscelaneu], Manuscriptum, 13, nr. 4, 1982, 105. Vezi nr. 1016.
1201. SIMONESCU, DAN, BULUȚĂ, GHEORGHE, *Pagini din istoria cărții românești*, București, EIC, 1981, 192 p. + 2 pl. il. [cu indice și bibl.; rés. fr.; Engl. Ab.; pycc. peș]. Vezi și nr. 1255, 1259, 1263, 1279, 1287, 1291, 1293, 1302, 1312, 1319.
1202. SOCOLAN, AUREL, *Circulația cărții vechi românești în nord-vestul Transilvaniei* [rés. fr.], Marmăția, 1, 1969, 29—32.
1203. SOCOLAN, AUREL, *Circulația în Maramureș a cărților românești tipărite în Moldova până la 1850* [rés. fr.], Marmăția, 2, 1971, 144—152.

1204. SOROHAN, ELVIRA, *Nicolae Milescu, umanistul*, *Cronica*, **17**, nr. 50, 1982, 1, 5.
1205. SOROHAN, ELVIRA, *400 de ani de la apariția Paliei de la Orăștie. Semnificația unei cărți*, *FI*, **38**, nr. 11125, 14 iul. 1982, 3.
1206. STAN, MARIA, *Un valoros manuscris din Muzeul de Istorie al R. S. România — Politicești luări aminte asupra Moldovei* — [de Ionică Tăutu], *RMMON*, **15**, nr. 10, 1978, 69—71.
1207. STĂNCULESCU-BÎRDĂ, ALEX., *Eufrosin Poleca inedit. „Elemente de metafizică”* [din 1826; cu anexe], *BO*, **99**, nr. 5—6, 1981, 675—684.
1208. STOICESCU, NICOLAE, *Cultura și arta în vremea lui Matei Basarab* [Engl. Ab.], *RMMON*, **50**, nr. 2, 1981, 51—60.
1209. STREINU, VALERIU, *Logica formală în cultura filozofică din România în secolul al XIX-lea* [rés. fr.], *PL*, **6**, 1975, 171—195.
1210. ȘERBĂNESCU, MIRCEA, *Palia de la Orăștie — 400 de ani. „...Și le-am scris voo, români, și le citiți”*, *Pentru patrie*, **33**, nr. 8, 1982, 16.
1211. ȘERBU, DUMITRU, *O scriere în limba română la anul 1100* [traducerea Liturghiei], *Contemporanul*, nr. 14, 1982, 7. Vezi și nr. 1112.
1212. ȘTEMPEL, GABRIEL, *Inceputurile tiparului rtmnicean* [rés. fr.], *VBibl*, **1**, 27—33.
1213. TAMAS, CORNELIU, SOARE, ION, *Acele moșiei Urluiești* [cu o anexă: textul în facs. și în trad.], *RA*, **59**, vol. 44, nr. 4, 1982, 383—391.
1214. TAMAȘ, CORNELIU, *Catalogul documentelor Condiției mănăstirii Cozia*, *SV*, 1972, 112—145.
1215. TATAI-BALTĂ, CORNEL, SMERICINSCHI, TEODOR, *Din activitatea tipografiei de la Blaj (1787—1821) reflectată de un material arhivistic* [cu 6 fig.], *Apulum*, **19**, 1981, 239—255.
1216. TĂTARU, MARIUS, *Documents des collections britanniques concernant l’histoire du Roumanie* [expoziție, Buc., 1982], *RR*, **36**, nr. 9, 1982, 89—92.
1217. TEODOR, MARIA, *Incursiune în istoriografia reformei (Istoriografia românească în sec. XVI—XVIII)* [deutsch. Zus.], *StÜBBHist*, **26**, nr. 2, 1981, 20—26.
1218. TEODORESCU, ENE, *Considerații pe marginea unor traduceri în limba română aflate în patrimoniul Muzeului Literaturii Române*, *RMM*, **18**, nr. 8, 1981, 85—87.
1219. TRANDAFIRESCU, NATALIA, *Un document inedit despre tipărița și școala de la Govora întocmit de Matei Basarab* [cu textul în facs. și în trad. românească], *RA*, **59**, vol. 44, nr. 3, 1982, 258—264.
1220. TRĂISTARU, ION, *Patru secole de la tipărirea „Paliei de la Orăștie”*, *Înainte*, **38**, nr. 11602, 14 iul. 1982, 2.
1221. TURCU, IOAN, *Evanghelia cu învățătură din anul 1581 — Considerații, preocupări, accente* —, *BO*, **99**, nr. 7—8, 1981, 888—911.
1222. URECHE, LAZĂR, *Date noi privind circulația Cărții românești de învățătură în județul Bistrița-Năsăud* [Varlaam; deutsch. Zus.], *VBibl*, **1**, 170—174.
1223. URȘU, N. A., [La rubrica: Contribuții de istorie literară] *Teodosie Veștemeanul, adevăratul autor al Istoriei Țării Românești, atribuită Stolnicului Constantin Cantacuzino*, *Cronica*, **17**, nr. 32, 1982, 5, 8.
1224. VĂTĂȘESCU, CĂTĂLINA, *„Viața patriarhului Nifon” și „Alexandria”* [rés. fr.], *ASRI*, 613—616.
1225. VELCULESCU, CĂTĂLINA, *Fiziologul de la Bistrița* [cu textul în anexă], *RITL*, **31**, nr. 2, 1982, 209—222.
1226. VELCULESCU, CĂTĂLINA, *Permanența „Învățăturilor”* [lui Neagoe Basarab către fiul său Teodosie], *Lucafărul*, **25**, nr. 1—2, 1982, 9.
1227. VESCU, V., [Sub titlul comun: Iz starih rumunsko-srpskih kulturnih veza], *Stampanje knjiga za Srbe u rumniskoj stampariji (I)*, *NBZ*, **39**, nr. 2705, 1982, 4; *(II)*, nr. 3706, 4.
1228. VIȘINESCU, VICTOR, [La rubrica: Mult e dulce...] *Palia de la Orăștie*, *Clopotul*, **49**, nr. 4564, 1982, 2.
1229. VORNICESCU, NISTOR, *Semnificația istorică a unei tipărituri românești din penultimul deceniu al sec. al XVII-lea* [rés. fr.], *VBibl*, **1**, 105—110.
1230. ZAMFIRESCU, DAN, [Sub titlul comun: Creatorul — om al timpului său. Pagini din destinul valorilor majore ale patrimoniului nostru național] *Învățăturile lui Neagoe Basarab*, *ScTin SLA*, **2**, nr. 24, 1982, 12.
1231. ZAMFIRESCU, DAN, *Un cititor de limbă și de cultură românească: Alexandru cel Bun*, *Lucafărul*, **25**, nr. 8, 1982, 3, 7.
1232. ZGRAON, FLORENTINA, *Evanghelia cu învățătură a diaconului Coresi (1581). Probleme de localizare*, *VTR*, 345—374.
1233. ZGRAON, FLORENTINA, *Tetraevanghelul coresian din 1561*, *VTR*, 317—343.

1234. * * * *Acum 400 de ani : Pălia de la Orăștie*, TribRom, 11, nr. 220, 1982, 9.
1235. * * * *Catalogul cărților rare și prețioase*. Vol. 4. *Secolul XVIII*, Iași, [TUI], 1981, VII + 1157 p. (BCUI. Serviciul bibliografie). Vezi BRL, 20, 1977, nr. 638, 24, 1981, nr. 814.
1236. * * * *Catalogul documentelor Țării Românești din Arhivele Statului*. [Vol. I. 1369—1600, întocmit de Ion-Radu Mircea]. Vol. II. 1601—1620. Întocmit de Maria Soveja, Doina Duca-Tinculescu, Reghina Dragomir. Vol. III. 1621—1632. Întocmit de Doina Duca-Tinculescu, Marcel-Dumitru Ciucă. Vol. IV. 1633—1639. Întocmit de Marcel-Dumitru Ciucă, Doina Duca-Tinculescu, Silvia Vătafu-Găitan. București, [I: 1947]; II: 1974, 841 [—843] p. + 30 facs.; III: 1978, 903 [—904] p.; IV: 1981, 909 [—911] p. (DGAS).
1237. * * * *Ceaslov*. Tipărit cu aprobarea Sfântului Sinod și cu binecuvîntarea Prea Fericitului Părinte Iustin, Patriarhul Bisericii Ortodoxe Române. Ediția a 3-a, București, Editura Institutului Biblic și de Misiune al Bisericii Ortodoxe Române, 1979, 708 p.
1238. * * * *Cele mai vechi texte românești*. Contribuții filologice și lingvistice de Emanuela Buză, Gheorghe Chivu, Mariana Costinescu, Ion Gheție, Alexandru Mares, Alexandra Roman-Moraru, Florentina Zgraon. Coordonator: Ion Gheție, București, [TUB], 374 [—375] p. + erata (UB. IL).
1239. * * * *Documenta Romaniae Historica. C. Transilvania, Volumul XI (1356—1360)*. Sub redacția: Acad. Ștefan Pascu. Comitetul de redacție: Ștefan Pascu, Ștefan Ștefănescu, Constantin Cihodaru, Damaschin Mioc, Ioan Caproșu, Aurel Răduțiu, București, EARSR, 1981, 658 [—659] p. + XVII pl. cu facs. (AȘSP. Secția de istorie și arheologie. IIACN).
1240. * * * *Drumurile unei cărți [Cazania lui Varlaam]*, MI, 16, nr. 5, 1982, 39.
1241. * * * *La începuturile învățămîntului filozofic în limba română — Fragment din manuscrisul „Istoria filosofică” de Eufrosin Poteca*, RF, 29, nr. 5, 1982, 498—502.
1242. * * * *Matei Basarab, domn al Țării Românești (? — 1054). 350 de ani de la începutul domniei lui Matei Basarab în Țara Românească*, AnivCult, 20, nr. 2, 1982, 165—172.
1243. * * * *Microenciclopedie de teatru românesc (Începuturi)*, Ceahlăul, 15, nr. 2341, 1982, 6.
1244. * * * *Texte românești din secolul al XVI-lea. I. Catehismul lui Coresi. II. Pravila lui Coresi. III. Fragmentul Todorescu. IV. Glosele Bogdan. V. Prefețe și epiloguri*. Ediții critice de Emanuela Buză, Gheorghe Chivu, Magdalena Georgescu, Ion Gheție, Alexandra Roman Moraru, Florentina Zgraon. Coordonator: Ion Gheție, București, EARSR, 1982, 638 [—639], p. (IL). [cu indice de cuvinte și 29 facs.]. Vezi și nr. 1074, 1330.
VEZI și nr. 7, 8, 9, 10, 153, 162, 187, 220, 222, 233, 635, 636, 657, 672, 677, 698, 700, 710, 745, 765, 776, 782, 798, 828, 1496, 1870, 2088, 2091, 2011, 2133, 2171, 2321, 2350, 2358, 2360, 2362, 2364, 2365, 2376, 2381, 2390, 2391, 2392, 2399, 2401, 2413, 2415, 2418.

Recenzii

1245. ALEXANDRU, IOAN, *Cronica lui Neculce [Cronica lui Ion Neculce copiată de Ioasaș Luca. Manuscrisul „Mihail”]*, ed. de Zamfira Mihail și Paul Mihail, Buc., 1980], Flacăra, 30, nr. 31, 1981, 7. Vezi BRL, 23, 1980, nr. 972.
1246. BĂNESCU, MARCU, Nicolae Stoica de Hațeg, *Cronica Banatului*. Studiu introductiv, ediție, glosar și indice de Damaschin Mloc, Ediția a doua revăzută, Editura Facla, Timișoara, 1981, 322 pp., MB, 32, nr. 1—3, 1982, 190—191. Vezi BRL, 24, 1981, nr. 932.
1247. BĂNESCU, MARCU, Dosoftei, *Dumnezeiasca Liturghie*. Ediție critică de N. A. Ursu. Cu un studiu introductiv de Înalț Prea Sfințitul Teoctist, Arhiepiscop al Iașilor și Mitropolit al Moldovei și Sucevei, Iași, 1980, 352 pp., MB, 32, nr. 4—6, 1982, 390—392. Vezi nr. 1037.
1248. BUCÉVSCHI, O., Krita Zach, *Orlodoxe Kirche und rumänisches Volksbewusstsein im 15. bis 18. Jahrhundert* (Biserica ortodoxă și conștiința poporului român în sec. 15—18), Wiesbaden, 1978, 222 p., GB, 40, nr. 6—8, 1981, 731—733.
1249. BUGARIU, VOICU, [Sub titlul comun: *Versuri și istoriografie culturală; despre Costea Marinoiu, Istoria cărții vîlcene. Sec. XVII—XVIII*, Craiova, 1981], Luceafărul, 25, nr. 8, 1982, 2. Vezi BRL, 24, 1981, nr. 879.
1250. BULGĂR, GH., *O ediție singulară: Poeziile lui Eminescu* [de D. Murărașu, Buc., 1982], Luceafărul, 25, nr. 46, 1982, 3, 10. Vezi nr. 1053.

251. BULGĂR, GH., *O sinteză originală asupra culturii noastre medievale — ultima carte a lui Mario Ruffini [Aspetti della cultura religiosa ortodossa romana medievale (sec. XIV—XVIII), Roma], TelR, 129, nr. 5—6, 1981, 4.*
252. BULUȚĂ, GHEORGHE, Alexandru Duțu, *European Intellectual Movements and Modernization of Romanian Culture [Buc., 1981], RomBooks, nr. 1, 1982, 6. Vezi BRL, 24, 1981, nr. 849.*
253. BULUȚĂ, GHEORGHE, *La miniature roumaine* [de G. Popescu-Vilcea, Buc. 1982; cu 10 facs.], Roum, nr. 12, 1982, 46. Vezi nr. 1181.
254. BULUȚĂ, GHEORGHE, Virgil Căndea, Constantin Simionescu, *Prezențe culturale românești. Romanian Culture Vestiges [Buc., 1982], RomBooks, nr. 2, 1982, 5. Vezi nr. 995.*
255. CÂNDEA, VIRGIL, Dan Simionescu, Gheorghe Buluță, *Pagini din istoria cărții românești. Pages from the History of the Romanian Book [Buc., 1982], RomBooks, nr. 2, 1982, 35. Vezi nr. 1201.*
256. C. G., Virgil Căndea: *Rațiunea dominantă. Contribuții la istoria umanismului românesc* (Die herrschende Ratio. Beiträge zur Geschichte des rumänischen Humanismus), Cluj-Napoca, Editura Dacia, 1979, 381 Seiten + 38 Abbildungen, FVL, 24, nr. 2, 1981, 140—141. Vezi BRL, 21, 1979, nr. 584.
257. CHILEA, SEBASTIAN, Ieromonah Ioanichie Bălan, *Pateric românesc, ce cuprinde viața și cuvintele unor Cuvioși Părinți ce s-au nevoit în mănăstirile românești în secolele XI—XX. Tipărit cu binecuvântarea Prea Fericitului Părinte Iustin, Patriarhul Bisericii Ortodoxe Române. Editura Institutului Biblic și de Misiune, București, 1980. Cu prefață de Pr. Prof. Dr. D. Stăniloae, cu indice și note de autor și cu un rezumat în limbile greacă, franceză, germană și engleză (735) p., BO, 33, nr. 3, 1981, 467—470. Vezi BRL, 24, 1981, nr. 809.*
258. CHIȚIMIA, I. C., Costea Marinoiu, *Istoria cărții nilcene în sec. XVII—XVIII, Craiova, Scrisul Românesc, 1981, 140 p. + 9 pl., LL, nr. 3, 1982, 429—432. Vezi BRL, 24, 1981, nr. 879.*
259. CHIȚIMIA, I. C., *Elogiul cărții românești* [Dan Simionescu, Gh. Buluță, *Pagini din istoria cărții românești*, Buc., 1981], Luceafărul, 25, nr. 46, 1982, 3, 10. Vezi nr. 1201.
260. CHIȚIMIA, I. C., Georgeta Răduică, Nicolin Răduică, *Calendare și almanahuri românești (1731—1918)*, București, Editura Științifică și Enciclopedică, 1981, 800 p., RITL, 31, nr. 3, 1982, 330—331. Vezi BRL, 24, 1981, nr. 1284.
261. CIACHIR, DAN, Dr. Antonie Plămădeală, *Maitres de la pensée et de la spiritualité roumaines* [Buc., 1981], Roum, nr. 8, 1982, 51. Vezi nr. 1174.
262. CIOCULESCU, ȘERBAN, *Le reeditarea lui Ion Neculce [Opere. I. „Letopisețul Țării Moldovei” și „O samă de cuvinte”, ediție de G. Ștrempele, Buc., 1982], RLit, 15, nr. 52, 1982, 15. Vezi nr. 1149.*
263. CIOCULESCU, ȘERBAN, „*Pagini din istoria cărții românești*” [de Dan Simionescu și Gheorghe Buluță, Buc., 1982], RLit, 15, nr. 8, 1982, 7. Vezi nr. 1201.
264. CIOCULESCU, ȘERBAN, „*Scrieri literare inedite*” (I) [ediție de Paul Cornea, Andrei Nestorescu și Petre Costinescu, Buc., 1982], RLit, 15, nr. 22, 1982, 7, 10; (II), nr. 23, 19. Vezi nr. 954.
265. CIUCHINDEL, C., Irmgard Lackner, *Das Volksbuch Bertoldo im Rumänien, in Arbeitskreis für rumänischen Sprache und Literatur, Heft 4, Salzburg, 1981, 54 p., LL, nr. 2, 1982, 279—280.*
266. COSMA, ANTON, Octavian Șchiau, *Cărturari și cărți în spațiul românesc medieval, Cluj-Napoca, Editura Dacia, 1978, CercLL, 1, 1981, 371—372. Vezi BRL, 21, 1978, nr. 765.*
267. CRIȘAN, CONSTANTIN, *Dascăli de cuget și simțire românească* [de Antonie Plămădeală, Buc., 1981], Cronica, 17, nr. 31, 1982, 1, 5. Vezi nr. 1174.
268. CUNESCU, GHEORGHE, *Cronica lui Ion Neculce copiată de Ioasăf Luca. Manuscrisul „Mihail”*. Ediție îngrijită de Zamfira Mihail și Paul Mihail. Cuvânt înainte de Ștefan Ștefănescu, Editura „Litera”, București, 1980, 263 p., MO, 33, nr. 7—8, 1981, 493—494. Vezi BRL, 23, 1980, nr. 972.
269. CURTICĂPEANU, VASILE, *Străvechi pământ românesc* [Nicolae Stoica de Hațeg, *Cronica Banatului*, ediția a doua, de Damaschin Mioc, Timișoara, 1981], Era socialistă, 52, nr. 4, 1982, 40—41. Vezi BRL, 24, 1981, nr. 932.
270. DAMȘA, TEODOR V., Roman R. Ciorogaru, (1852—1936). *Studii și documente*. Prefață de P. S. Episcop dr. Vasile Coman. Studii prof. dr. Vasile Popeangă și prof. dr. Gheorghe Lițiu. Documente: transcrierea textelor, note și comentarii de Andrei Caciora, Vasile Popeangă, Mircea Timbuș, Editura Episcopiei Ortodoxe Române a Oradiei, 1981, 472 pagini, MB, 32, nr. 4—6, 1982, 393—395. Vezi nr. 1007.

1271. DEMÉNY, LIDIA, V. I. Lukianenko, *Izdanie kirilličeskoj pečati XV—XVII vv. (1494—1688 gg.) dlja slovan i rumyn. Katalog knig is sobranija Gosudarstvennoj publičnoj biblioteki im. M. E. Saltykova-Ščedrina*, Leningrad, 1979, 188 p., RI, **35**, nr. 4, 1982, 567—569.
1272. DIMITRESCU, FLORICA, *Hronicul primului nostru istoric — Dimitrie Cantemir [Hronicul vechimii romano-moldo-vlahilor*, ed. de Stela Toma, Buc., 1981], Forum, **24**, 10, 1982, 93—94. Vezi BRL, **24**, 1981, nr. 823.
1273. DOGARU, M., Damian P. Bogdan, *Paleografia româno-slavonă. Tratat și album*, București, 1978, 423 p. + LXIII planșe facsimilate, MO, **33**, nr. 10—12, 1981, 695—696. Vezi BRL, **21**, 1978, nr. 677.
1274. DRINCU, SERGIU, *Codicele Voronețean* [ed. de Mariana Costinescu, Buc., 1981], Orizont, **33**, nr. 11, 1982, 2. Vezi BRL, **24**, 1981, nr. 950.
1275. FENEȘAN, COSTIN, Nicolae Stoica de Hațeg, *Cronica Banatului*. Studiu și ediție de Damaschin Mioc, Editura Academiei R. S. R., 1969, in 4, 365 p., Tibiscus, **1**, 1970, 231—232. Vezi BRL, **14**, 1971, nr. 524.
1276. GĂVOZDEA, N. D., P. S. Dr. Antonie Plămădeală, „*Dascăli de cuget și simțire românească*”, Editura Institutului Biblic și de Misiune al Bisericii Ortodoxe Române, București, 1981, 547 p., MA, **27**, nr. 4—6, 1982, 407—409. Vezi nr. 1174.
1277. GHERAN, NICOLAE, [Sub titlul comun: Cartea de istorie literară. În dezbatere: Mihail Sadoveanu, *Opere*, I, ed. de Cornel Simionescu, Fănuș Băileșteanu, Constantin Ciopraga, Buc., 1982], Manuscriptum **13**, nr. 4, 1982, 181—182. Vezi nr. 1194.
1278. GIOSU, ȘTEFAN, *Reeditarea Codicelui Voronețean* [de Mariana Costinescu, Buc., 1981], Cronica, **17**, nr. 1, 1982, 3. Vezi BRL, **24**, 1981, nr. 950.
1279. GOGĂLEA, DORIN, *Tipografiile sibieni, redivivus!* [Dan Simionescu, Gheorghe Buluță, *Pagini din istoria cărții românești*, Buc., 1981], TS, **34**, nr. 7673, 27 mar. 1982, 2. Vezi nr. 1201.
1280. GRIGORAȘ, N., *Documenta Romaniae Historica. A. Moldova*. Vol. III, întocmit de C. Cihodaru, I. Caproșu și Nistor Ciocan, Editura Academiei R.S. România, București, 1980, 685 p., CI, **11**, 1980, 746—747. Vezi BRL, **23**, 1980, nr. 973.
1281. GÜNDISCH, KONRAD G., David Prodan, „*Supplex Libellus Wallachorum*” in *deutscher Sprache* [Buc., 1981], NW, **34**, nr. 10196, 6 mar. 1982, 4. Vezi nr. 1183.
1282. HANGIU, I., *Valori bibliofile din patrimoniul cultural național. Valorificare — cercetare*, Rimnicu Vilcea, Muzeul județean Vilcea, I, 1980, 445 p., LI, nr. 3, 1982, 416—418. Vezi nr. 220.
1283. IFTODI, LEON, Dosoftei, *Dumnezăiasca liturghie 1679*, ediție critică de N. A. Ursu, cu un studiu introductiv de Înalt Prea Sfințitul Teoctist, Arhiepiscop al Iașilor și Mitropolit al Moldovei și Sucevei, Iași, 1980, MO, **34**, nr. 1—3, 1982, 170—171. Vezi nr. 1037.
1284. ILIEȘ, AURORA, Paul Mihail și Zamfira Mihail, *Manuscrise slave în colecții din Moldova* (Manuscripts slaves dans des collections de Moldavie), II, dans „*Romanoslavica*”, vol. XIX, București, 1979, p. 33—76, RRH, **19**, nr. 1, 1981, 164—166. Vezi BRL, **23**, 1980, nr. 2027.
1285. ISTRATE, G[A][V][RIL], Dr. Antonie Plămădeală, episcopul Buzăului, *Dascăli de cuget și simțire românească*, București, 1981, 547 p., MMS, **57**, nr. 10—12, 1981, 791—792. Vezi nr. 1174.
1286. ISTRATE, GAVRIL, *Sadoveanu* [M. Sadoveanu, *Opere*, I, ed. de Cornel Simionescu, Fănuș Băileșteanu, Constantin Ciopraga, Buc., 1982], RLit, **15**, nr. 37, 1982, 8. Vezi nr. 1194.
1287. LĂZĂRESCU, GHEORGHE, *O lucrare de cultură românească* [Dan Simionescu, Gheorghe Buluță, *Pagini din istoria cărții românești*, Buc., 1981], Flacăra, **31**, nr. 33, 1982, 15. Vezi nr. 1201.
1288. LEMNY, ȘTEFAN, *Documenta Romaniae Historica. A. Moldova*. Volumul I (1384—1448), întocmit de C. Cihodaru, I. Caproșu și Leon Șimanschi. Editura Academiei R. S. R., București, 1975, LVI + 605 p.; vol. II (1447—1486), întocmit de Leon Șimanschi în colaborare cu Georgeta Ignat și Dumitru Agache, Editura Academiei R. S. R., București, 1976, LVIII + 648 p., CI, **8**, 1979, 572—573. Vezi BRL, **18**, 1975, nr. 602, **19**, 1976, nr. 705.
1289. MARCEA, POMPILIU, [Sub titlul comun: Cartea de istorie literară. În dezbatere: Mihail Sadoveanu, *Opere*, I, ed. de Cornel Simionescu, Fănuș Băileșteanu, Constantin Ciopraga, Buc., 1982], Manuscriptum, **13**, nr. 4, 1982, 179—181. Vezi nr. 1194.
1290. MAREȘ, ALEXANDRU, *Codicele Voronețean*, ediție critică, studiu filologic și studiu lingvistic de Mariana Costinescu, Editura Minerva, București, 1981, 488 p. + 172 facsimile, RIITL, **31**, nr. 2, 1982, 223—225. Vezi BRL, **24**, 1981, nr. 950.

1291. MARINOIU, COSTEA, Dan Simonescu și Gheorghe Buluță, *Pagini din istoria cărții românești* [Buc., 1981], *Orizont-Vilcea*, **15**, nr. 2140, 1982, 6. Vezi nr. 1201.
1292. MĂRZA, IACOB, D. Prodan, *Supplex Libellus Valachorum* [Buc., 1981], *RomBooks*, nr. 2, 1982, 5. Vezi nr. 1183.
1293. MĂRZA, IACOB, D. Simonescu, Gh. Buluță, *Pagini din istoria cărții românești*, București, Edit. Ion Creangă, 1981, 191 p. + il., *RI*, **35**, nr. 10, 1982, 1155–1157. Vezi nr. 1201.
1294. MĂRZA, IACOB, Florian Dudaș, *Cazania lui Varlaam în vestul Transilvaniei* [Timișoara, 1979], *RMM*, **18**, nr. 8, 1981, 92–93. Vezi *BRL*, **24**, 1981, nr. 845.
1295. MIHAIL, PAUL, Antonie Plămădeală, *Descăli de cuget și simțire românească* (Maitres de pensée et de sentiment roumains), Bucarest, 1981, 544 p., *RESEE*, **20**, nr. 3, 1982, 351–353. Vezi nr. 1174.
1296. MIHAIL, PAUL, Svetlana Nikolova, *Pateričnite razkazi v bălgarskata srednovekovna literatura* (Narațiunile paterice în literatura bulgară medievală), Sofia, Izd. na Bălgarskata Akademia na Naukite, 1980, 426 p.; Gerhard Birkfellmer, *Das Römische Paterikon (Studien zur Serbischen, Bulgarischen und Russischen. Überlieferung der Dialoge Gregors des Grossen, mit einer Textedition)*, Viena, Verlag der Österreichischen Akademie der Wissenschaften, 1974, vol. I, 240 p., vol. II, 90 p.; Ioanichie Bălan, *Pateric românesc*, București, 1980, 735 p., *RITL*, **31**, nr. 2, 1982, 233–236. Vezi *BRL*, **24**, 1981, nr. 809.
1297. MIHOC, VASILE, Dr. Antonie Plămădeală, Episcopul Buzăului, *Descăli de cuget și simțire românească*, Editura Institutului Biblic și de Misiune al Bisericii Ortodoxe Române, București, 1981, 547 p., *MA*, **27**, nr. 1–3, 1982, 230–235. Vezi nr. 1174.
1298. MIHU, ELENA, Doina Braicu, Victor Bunea, *Cartea veche românească din secolele XVI–XVII în colecțiile Arhiepiscopiei Sibiului*, Sibiu, 1980, Catalog, Marisia, **10**, 1980, 747–749. Vezi *BRL*, **24**, 1981, nr. 817.
1299. MOGA, GRIGORE, *Istoria unei cărți [Varlaam și Ioasaf. Istoria unei cărți]*, de Dan Horia Mazilu, Buc., 1981], *UC*, **25**, nr. 2–3, 1982, 12. Vezi nr. 1115.
1300. MUREȘIANU, ION B., Florian Dudaș, *Cartea veche românească în Bihor, secolele XVI–XVII. Catalog*, Oradea, 1977, 204 pp. + 36 reproduceri foto, *MB*, **32**, nr. 1–3, 1982, 191–192. Vezi *BRL*, **21**, 1978, nr. 695.
1301. MUREȘIANU, ION B., Florian Dudaș, *Tipărituri românești din bisericile Bihorului. Sec. XVI–XVII*, prefață de Prea Sfințitul Dr. Vasile Coman, Episcop al Oradei, Editura Episcopiei Ortodoxe Române Oradea, Oradea, 1979, 230 p. + 38 reproduceri foto, *MB*, **32**, nr. 1–3, 1982, 191. Vezi *BRL*, **23**, 1980, nr. 867.
1302. NEAGU, VERA, *Civilizația scrisului pe pământ românesc* [Dan Simonescu și Gheorghe Buluță, *Pagini din istoria cărții românești*, Buc., 1981], *Ėra socialistă*, **52**, nr. 8, 1982, 40–41. Vezi nr. 1201.
1303. NEAGU, VERA, *Un miniaturist roumain à la fin du XVIII-e siècle [Dionisie din Pietrari, miniaturist și caligraf]*, de Radu Constantinescu, Buc., 1982], *AR*, **5**, nr. 22, 1982, 8. Vezi nr. 1017.
1304. ONU, LIVIU, *Codicele Voronețean*. Ediție critică, studiu filologic și studiu lingvistic de Mariana Costinescu, Universitatea din București, Institutul de Lingvistică, București, Editura Minerva, 1981, 488 p. + 44 f. facs., *LR*, **31**, nr. 3, 1982, 273–277. Vezi *BRL*, **24**, 1981, nr. 950.
1305. PAVEL, EUGEN, *Codicele Voronețean*. Ediție critică, studiu filologic și studiu lingvistic de Mariana Costinescu, București, Editura Minerva, 1981, 488 p. + [44] f., *CL*, **27**, nr. 2, 1982, 164–165. Vezi *BRL*, **24**, 1981, nr. 950.
1306. POPA, RODICA, *O valoroasă lucrare de istorie a culturii : Sinteză și originalitate în cultura română* de Al. Dușu [Buc., 1972], Catedra—Arad, 1973, 397–399. Vezi *BRL*, **15**, 1972, nr. 527.
1307. PRUT, CONSTANTIN, *La culture roumaine dans la culture européenne* [Alexandru Dușu, *European Intellectual Movements and Modernization of Romanian Culture*, Buc., 1981], *RR*, **36**, nr. 10, 1982, 85–87. Vezi *BRL*, **24**, 1981, nr. 849.
1308. RĂDULESCU, M., Virgil Căndea, *Răfiunea dominantă*, Cluj-Napoca, 1979, *MMS*, **57**, nr. 7–9, 1981, 595. Vezi *BRL*, **22**, 1979, nr. 584.
1309. ROSETTI, AL., *Codicele Voronețean* [ediție de Mariana Costinescu, Buc., 1981], *SCL*, **33**, nr. 6, 1982, 491–492. Vezi *BRL*, **24**, 1981, nr. 950.
1310. ROȘOGA, MIRCEA, Costea Marinoiu : *Istoria cărții vlcene. Sec. XVII–XVIII*, Editura Scrisul Românesc, Craiova, 1981, *ÎnvLicTehn*, **30**, nr. 3, 1982, 30. Vezi *BRL*, **24**, 1981, nr. 879.

1311. ROTARU, ION, Iacob Negruzzi, *Scrieri*, I. Text ales și stabilit, note, glosar de Andrei Nestorescu și Nicolae Mecu. Prefață de Nicolae Mecu, București, Editura Minerva, 1980, 930 p., LL, nr. 1, 1982, 154—156. Vezi nr. 1151.
1312. RUSU, M. N., *Istoria cărții românești* [Dan Simonescu, Gh. Buluță, *Pagini din istoria cărții românești*, Buc., 1981], VSt, **26**, nr. 6, 1982, 8. Vezi nr. 1201.
1313. SARAMANDU, NICOLAE, *Codicele Voroneșean*. The Voroneț Codex. Critical Edition, Philological Study and Linguistic Study by Mariana Costinescu [Buc., 1981], RomBooks, nr. 2, 1982, 24. Vezi BRL, **24**, 1981, nr. 950.
1314. SECHE, LUIZA, *Un eveniment editorial remarcabil* [Alexe Marin, *Moș Pătru sau învățătorul de sat. Convorbiri asupra mecanicii*, ed. de Ștefan Bălan și Igor Ivanov, Buc., 1981], Forum, **24**, nr. 7—8, 1982, 143—145. Vezi BRL, **24**, 1981, nr. 877.
1315. SIMONESCU, DAN, *Miniatura românească* [de G. Popescu-Vilcea, Buc., 1981], Luceafărul, **25**, nr. 32, 1982, 1, 7. Vezi nr. 1181.
1316. SOARE-GEORGESCU, AURA, *Cronica lui Ion Neculce copiată de Ioasaș Luca. Manuscrisul „Mihail”* (La chronique de Ion Neculce copiée par Ioasaș Luca. Le manuscrit „Mihail”), éditée par Zamfira Mihail et Paul Mihail. Avant-propos par Ștefan Ștefănescu, București, Ed. Litera, 1980, XXXI + 249 p., RESEE, **20**, nr. 2, 1982, 173—179. Vezi BRL, **24**, 1981, nr. 972.
1317. SUCIU, GHEORGHE, *Comori de limbă românească* [Dosoftei, *Dumnezeiasca Liturghie*, ed. de N. A. Ursu, Iași, 1980], Luceafărul, **25**, nr. 12, 1982, 6. Vezi nr. 1037.
1318. TRĂPCEA, THEODOR N., Damian P. Bogdan, *Paleografie slavo-română* [sic !], Editura Didactică și Pedagogică, București, 1978, 375 p., AUT, **19**, 1981, 176—178. Vezi BRL, **21**, 1978, nr. 677.
1319. UDRESCU, VLADIMIR, *En glanant dans l'histoire du livre roumain* [Dan Simonescu, Gh. Buluță, *Pagini din istoria cărții românești*, Buc., 1981], RR, **36**, nr. 10, 1982, 83—85. Vezi nr. 1201.
1320. UNGHEANU, M., Antonie Plămădeală, „*Dascăli de cuget și simțire românească*” [Buc., 1981], Luceafărul, **25**, nr. 6, 1982, 2. Vezi nr. 1174.
1321. URSU, N. A., *Documente și manuscrise literare* [Scrieri literare inedite (1820—1845)]. ed. de Paul Cornea, Andrei Nestorescu și Petre Costinescu, Buc., 1981], Cronica, **17**, nr. 5, 1982, 4. Vezi nr. 954.
1322. VASILIU, CEZAR, Mario Ruffini, *Aspetti della cultura religiosa ortodossa romana medievale (secoli XIV—XVIII)*, Editrice Nagard, Milano, 1980, 250 p., BO, **100**, nr. 1—2, 1982, 204—209.
1323. VASILIU, CEZAR, Virgil Căndea, *Răzuna dominantă. Contribuții la istoria umanismului românesc*, Editura „Dacia”, Cluj-Napoca, 1979, 384 p., GB, **41**, nr. 1—3, 1982, 251—254. Vezi BRL, **22**, 1979, nr. 584.
1324. VEDINAȘ, TRAIAN, *Codicele Voroneșean*, Editura Minerva, 1981 [ed. de Mariana Costinescu], Steaua, **33**, nr. 4, 1982, 56. Vezi BRL, **24**, 1981, nr. 950.
1325. VEDINAȘ, TRAIAN, *Dascăli de cuget și simțire românească* [de Antonie Plămădeală, Buc., 1981], Tribuna, **26**, nr. 37, 1982, 2. Vezi nr. 1174.
1326. VELCULESCU, CĂTĂLINA, Dan Horia Mazilu, *Varlaam și Ioasaș. Istoria unei cărți*, Editura Minerva, București, 1981, 255 p., RITL, **31**, nr. 3, 1982, 329—330. Vezi nr. 1115.
1327. VLĂDUCEANU, VICTOR, Florian Dudaș, *Cazania lui Varlaam în vestul Transilvaniei*, Editura Minerva, București, 1979, 270 pagini, 61 ilustrații. Preacuvintare a Înalt Prea Sfințitului Mitropolit Dr. Nicolae Corneanu. Argument de prof. dr. doc. Dan Simonescu, BO, **99**, nr. 3—4, 1981, 483—485. Vezi BRL, **24**, 1981, nr. 845.
1328. VLĂDUȚESCU, GH., „*Aritmologia*” *Milescului...* [Nicolae Milescu, *Aritmologia, Etica și originalele lor latine*, ed. Pandele Oltean, Buc., 1982], Tomis., **17**, nr. 8, 1982, 14. Vezi nr. 1128.
1329. WOLF, I., Aurel Răduțiu, Ladislau Gyémánt, *Repertoriul actelor oficiale privind Transilvania tipărite în limba română 1701—1847*, București, Editura Științifică și Enciclopedică, 351 p. + 16 ilustrații, AMN, **18**, 1981, 737—738. Vezi BRL, **24**, 1981, nr. 918.
1330. * * * The Institute of Linguistics. *Texte românești din secolul al XVI-lea*. Romanian Texts of the XVI-th Century [Buc., 1982], RomBooks, nr. 2, 1982, 7. Vezi nr. 1244. VEZI și nr. 32, 1667, 2429, 2431, 3297.

6. FONETICĂ ȘI FONOLOGIE

1331. ARSENOVICI, DELIA, *Metode statistice de cercetare a limbii : fonostatistica limbii române, franceze și germane*, SLLT, 9—14.
1332. AVRAM, ANDREI, *Despre î semiconsonantic nazal în limba română*, AUI, **28/29**, 1982/1983, 13—16.
1333. AVRAM, ANDREI, *Old Romanian /N/, Japanese /N/ : a Phonological Parallel* [cu bibl.], RRL, **27**, nr. 2, 1982, 127—132.
1334. DASCĂLU, LAURENȚIA, *Cîteva „răspunsuri interogative” și intonația lor în limba română* [cu 5 fig. ; Engl.Ab.], SCL, **33**, nr. 1, 1982, 39—46.
1335. DASCĂLU, LAURENȚIA, *Despre raportul dintre intonație și unele semne de punctuație* [cu 6 fig. ; Engl. Ab.], SCL, **33**, nr. 4, 1982, 322—333.
1336. DASCĂLU, LAURENȚIA, *On the Rhetorical Interrogative Intonation in Romanian* [cu 4 fig.], RRL, **27**, nr. 3, 1982, 307—310.
1337. DIMA, CELLA, *De la elocință la vorbire*, București, EAI, 1982, 237 [—239] p.
1338. HRISTEA, THEODOR, [La rubrica : Cum vorbim, cum scriem corect românește] *Despre o tendință fonetică actuală*, TribRom, **11**, nr. 221, 1982, 11.
1339. TIUGAN, MARILENA, LĂZĂROIU, AURELIAN, *Vocal & Vowel Spectrum and Social Identity* [cu 8 tab.], RRL, **27**, nr. 3, 1982, 211—218.
1340. TURCULEȚ, ADRIAN, *Cu privire la depalatalizarea consoanelor s, z, ț, d* [cu 3 h. ; rés. fr.], AUI, **27**, 1981, 45—56.
1341. TURCULEȚ, ADRIAN, *Trăsăturile distinctive ale fonemelor limbii române standard* [cu 2 tab. și 1 diagr.], LR, **31**, nr. 6, 1982, 496—503.
1342. ULIVI, ANCA, *Remarques sur la relation entre la syncope et l'haplologie*, RRL, **27**, nr. 6, 1982, 551—554.
VEZI și nr. 269, 433, 444, 737, 766, 824, 878, 881, 882, 886, 907, 1597, 1744, 1783, 1811, 1933, 2174, 2400, 2601, 2664, 2711, 2717, 3057.

7. GRAMATICĂ

a. Generalități

1343. COTEANU, ION, *Gramatica de bază a limbii române*, București, EAI, 1982, 423 [—424] p. (**Sinteze Lyceum**) [cu indice de materii întocmit de Dana Manea]. Vezi și nr. 1347, 1348, 1350, 1351, 1352, 1357.
1344. TRANDAFIR, GHEORGHE D., *Probleme controversate de gramatică a limbii române actuale*, Craiova, Scrisul Românesc, 1982, 227 [—228] p. + erata [cu bibl. și indice de autori]. Vezi nr. 1345.
1345. TRANDAFIR, GHEORGHE D., „*Probleme controversate de gramatică a limbii române*” [convorbire consemnată de Const. Dumitrache], Înainte, **39**, nr. 11670, 2 oct. 1982, 2. Vezi nr. 1344.
VEZI și nr. 270, 317, 371, 404, 486, 681, 699, 2593, 2610, 2618, 2626, 2685, 2696, 2709, 2759, 2778, 2785, 3031, 3038, 3175, 3197, 3212.

Recenzii

1346. ARDELEAN, PETRU M., *Analize gramaticale* [de Alexandru Metea și Sergiu Drincu, Timișoara, 1974], Catedra—Arad, 1975, 265—266. Vezi BRL, **17**, 1974, nr. 650.
1347. BĂRBOI, CONSTANȚA, *Două lucrări fundamentale : „Gramatica de bază a limbii române”, de Ion Coteanu ; „Dicționarul ortografic, ortoepic și morfologic al limbii române”* [Buc. 1982], ÎnVlicTehn, **30**, nr. 11, 1982, 15. Vezi nr. 1343, 2087.
1348. BERCEA, LIVIUS PETRU, *O gramatică de actualitate* [I. Coteanu, *Gramatica de bază a limbii române*, Buc., 1982], Orizont, **33**, nr. 47, 1982, 7. Vezi nr. 1343.
1349. BOTA, IONEL, *Elementa linguae daco-romanae sive valachicae* [de Samuil Micu și Gheorghe Șincai, ed. de Mircea Zdrenghea, Cluj-Napoca, 1980], RPed, **31**, nr. 9, 1982, 52. Vezi BRL, **24**, 1981, nr. 1034.
1350. C. G., Ion Coteanu : *Gramatica de bază a limbii române* (Editura Albatros, 1982, 421 p.), Forum, **24**, nr. 12, 1982, 95. Vezi nr. 1343.
1351. GRAUR, AL., [La rubrica : Limba noastră] *O gramatică de bază* [I. Coteanu, *Gramatica de bază a limbii române*, Buc., 1982], RLit, **15**, nr. 48, 1982, 8. Vezi nr. 1343.

1352. IONILĂ, FLORIN LAZĂR, Ion Coteanu, *Gramatica de bază a limbii române*, București, Editura Albatros, Colecția „Lyceum”, 1982, 423 p., LLR, **11**, nr. 4, 1982, 56—57. Vezi nr. 1343.
1353. MOCANU, NICOLAE, Samuil Micu, Gheorghe Șincai, *Elementa linguae daco-romanae sive valachicae*. Studiu introductiv, traducerea textelor și note de Mircea Zdrenghea, Editura Dacia, 1980, XXX + 245 p., CL, **27**, nr. 1, 1982, 89—60. Vezi BRL, **24**, 1981, nr. 1034.
1354. POP, GHEORGHE, Samuil Micu, Gheorghe Șincai, *Elementa linguae daco-romanae sive valachicae* (Ediție de Mircea Zdrenghea, Editura Dacia, Cluj-Napoca, 1980, 244 p.), StArt, **3**, 327. Vezi BRL, **24**, 1981, nr. 1034.
1355. TRANDAFIR, GH. D., Samuil Micu, Gheorghe Șincai, *Elementa linguae daco-romanae sive valachicae*, Viena, 1780; Gheorghe Șincai, *Elementa linguae daco-romanae sive valachicae*, Buda, 1805. Studiu introductiv, traducerea textelor și note de Mircea Zdrenghea, Cluj-Napoca, 1980, XXX + 244 p., LR, **31**, nr. 2, 1982, 191—194. Vezi BRL, **24**, 1981, nr. 1034.
1356. ZDRENGHEA, MIRCEA, Ion Heliade Rădulescu, *Gramatică românească*. Ediție și studiu de Valeria Guțu Romalo, București, Editura Eminescu, 1980, 560 p., CL, **27**, nr. 1, 1982, 90—91. Vezi BRL, **23**, 1980, nr. 1048.
1357. * * * [La rubrica: Am citit — vă recomandăm] „Gramatica de bază a limbii române”, de Acad. Ion Coteanu [Buc., 1982], TribȘc, **26**, nr. 245, 1982, 2. Vezi nr. 1343.

b. Morfologie

1358. CILIANU-LASCU, CORINA, *Notes sur le factitif en roumain et en français* [rez. rom.], AUBLLS, **30**, nr. 1, 1981, 47—56.
1359. DIACONESCU, PAULA, *Despre pluralul substantivelor neologice de gen neutru. O problemă de sociolingvistică*, AUI, **23/29**, 1982/1983, 33—36.
1360. FLOREA, MELANIA, *Noțiunea de morfosintaxă*, LLR, **11**, nr. 4, 1982, 5—7.
1361. GRAUR, AL., [La rubrica: Limba noastră] *Substantive fără articol*, RLit, **15**, nr. 45, 1982, 8.
1362. GRAUR, AL., *Și de întărire și de atenuare*. LP, **31**, nr. 1, 1982, 99.
1363. LOMBARD, ALF, *Întreagă casa*, RRL, **27**, nr. 6, 1982, 499.
1364. LOMBARD, ALF, GÂDEI, CONSTANTIN, *Dictionnaire morphologique de la langue roumaine permettant de connaître la flexion entière des mots qui en possèdent une: substantifs, adjectifs, pronoms, verbes*, Lund — București, CWK Gleerup — EARSR, [1981], IX + 70 + 104 + 232 p. (Skrifter Utgivna av Vetenskapssocieteten i Lund, Publications of The New Society of Letters at Lund, 76). Vezi și nr. 1381, 1382, 1383, 1384.
1365. MOLDOVEANU, ANGELA, MOLDOVEANU, GH., *Observații asupra participiului*, Catedra—Galați, 1977, 75—78.
1366. NEAMȚU, G. G., *Adverbele predicative [I]*, TribElev, 3, Supliment la Tribuna, **26**, nr. 46, 1982; [II], dec. 1982, 3.
1367. NEAMȚU, G. G., *Observații asupra conjuncțiilor corelative disjunctive*, LR, **31**, nr. 6, 1982, 504—507.
1368. NEAMȚU, G. G., *Un nominativ prodatal* [rés. fr.], CL, **27**, nr. 1, 1982, 55—59.
1369. PANĂ DINDELEGAN, GABRIELA, *Evitarea confuziei dintre prepoziția „a” și articolul genitival*, LLR, **11**, nr. 1, 1982, 9—11.
1370. PĂTRUȚ, IOAN, *Contradictio in principiis* [despre sufixele lexico-gramaticale; rés. fr.], CL, **27**, nr. 2, 1982, 129—133.
1371. POP, LIANA, *Schimbări ale funcțiilor interogative ee și care condiționate de context* [cu 2 tab.], LR, **31**, nr. 4—5, 1982, 303—309.
1372. POP, MONICA, *Dezambiguizarea construcțiilor reflexive*, StArt, **3**, 71—76.
1373. POPESCU, ION, *În legătură cu definiția pronumelui de întărire* [pe marginea articolului lui Iorgu Iordan din LR, **29**, nr. 6, 1980], LR, **31**, nr. 2, 1982, 187—189. Vezi BRL, **23**, 1980, nr. 1076.
1374. POPESCU, RADU SP., POPESCU, FABIOLA-MONICA, *Cu privire la valorile gramaticale ale lui cel, cea, cei, cele în limba română*, ȘM, **3**—9, 156—157.
1375. POPESCU, RODICA, *Interferențe valențiale ale diazei pronominale în limba română*, AUT, **19**, 1981, 149—155.
1376. POPESCU, RODICA, *Se, morfem plurifuncțional*, Filologie XXV, **1**, 1982, 176—183.
1377. RADU, DRAGA, *Evoluția construcției „accusativus cum infinitivo” în română și franceză* [rés. fr.], BulȘt Baia Mare, **5**, 1980, 65—71.

1378. RADU, GHEORGHE, *Note despre flexiunea adjectivului în limba română. Adjective invariabile cu gen fix*, StArt, 3, 58—65.
1379. TODORAN, ROMULUS, *Participiile scurte [văst, vint etc.] [cu 1 h; rés. fr.]*, CL, 27, nr. 1, 1982, 60—68.
1380. VINTILĂ RĂDULESCU, IOANA, *Precizări privind utilizarea articolului hotărît proclitic „lui”*, LLR, 11, nr. 4, 1982, 8—10.
VEZI și nr. 139, 143, 270, 317, 340, 371, 463, 486, 487, 606, 609, 616, 752, 761, 762, 763, 769, 784, 789, 813, 891, 892, 899, 901, 905, 908, 952, 1347, 1388, 1389, 1396, 1397, 1401, 1547, 1745, 1788, 1807, 1843, 1846, 1866, 1909, 1934, 1939, 1958, 1970, 1971, 1980, 2019, 2080, 2086, 2087, 2170, 2181, 2199, 2204, 2221, 2252, 2263, 2264, 2266, 2267, 2268, 2275, 2276, 2288, 2316, 2371, 2593, 2594, 2596, 2604, 2610, 2618, 2626, 2630, 2642, 2649, 2652, 2653, 2654, 2661, 2667, 2680, 2685, 2690, 2692, 2696, 2709, 2714, 2715, 2738, 2759, 2771, 2772, 2773, 2778, 2779, 2785, 2790, 2791, 2797, 2802, 3034, 3057, 3072, 3175, 3212.

Recenzii

1381. BULGĂR, GH., *Un dicționar morfologic al limbii române* [de Alf Lombard și Constantin Gădei, Lund — București, 1981], Luceafărul, 25, nr. 28, 1982, 6 și TribRom, 11, nr. 233, 1982, 10. Vezi nr. 1364.
1382. DIMITRESCU, FLORICA, *Premieră mondială : Dicționarul morfologic al limbii române* [de Alf Lombard și Constantin Gădei, Lund — București, 1981; convorbire consemnată de Ioana Ursu], MI, 16, nr. 10, 1982, 8. Vezi nr. 1364.
1383. ROSETTI, AL., *Un ceasornicar de precizie* [Alf Lombard și Constantin Gădei, Dictionnaire morphologique de la langue roumaine..., Lund — București, 1981], MI, 16, nr. 10, 1982, 9. Vezi nr. 1364.
1384. ȚEPELEA, GABRIEL, *Opera lui Alf Lombard. Un monument înălțat limbii române* [Alf Lombard, Constantin Gădei, Dictionnaire morphologique de la langue roumaine..., Lund — București, 1981], Argeș, 17, nr. 5, 1982, 16. Vezi nr. 1364.
VEZI și nr. 926, 2816, 2820, 3022, 3023.

c. Sintaxă

1385. ARDELEAN, LILIANA, *O dificultate de analiză sintactică* [numeralul cardinal care însoțește un determinat nominal], Filologie XXV, 1, 1982, 153—156.
1386. AVRAM, MIOARA, *Despre acordul predicatului cu subiectul*, LLR, 11, nr. 3, 1982, 5—8.
1387. BEJAN, D., *Structura regenților propoziției subiective* [rés. fr.], CL, 27, nr. 1, 1982, 31—36.
1388. BÎTEA, IOAN N., *Sau apozitiv* [rés. fr.; Engl. Ab.], AUT, 19, 93—99.
1389. BÎTEA, IOAN N., BÎTEA, DANA, *Observații asupra lui sau apozitiv*, LR, 31, nr. 2, 1982, 117—126.
1390. CORNILESCU, ALEXANDRA, *Romanian Relative Clause Introduced by ‘cel ce’ and their English Equivalents* [rez. rom.], AUBLLS, 39, nr. 1, 1981, 99—106.
1391. COSTEA-BOLDA, LETIȚIA, *Regimul prepozițiilor la nivelul limbajului tehnic românesc* [rez.], ContrPLM, 40—41.
1392. DIACONESCU, ION, *Complementul de schimb și propoziția subordonată corespunzătoare*, LR, 31, nr. 3, 1982, 217—221.
1393. DIACONESCU, ION, *Observații pe marginea corespondenței între părțile de propoziție și propozițiile subordonate*, LL, nr. 1, 1982, 25—36.
1394. DIACONESCU, ION, *Regent și subordonată*, LLR, 11, nr. 1, 1982, 5—8.
1395. DIMITRIU, C., *Gramatica limbii române explicată. Sintaxa*, Iași, E.J., 1982, 383 [—384] p. Vezi și nr. 1425.
1396. DRAȘOVEANU, D. D., *Nominativul și acuzativul — schife sintactice cu adnotări* [rés. fr.], CL, 27, nr. 1, 1982, 37—46.
1397. FRĂȚILĂ, FLORENTINA, *Adjuncții grupului nominal în discursul științific*, Filologie XXV, 1, 1982, 157—163.
1398. GĂITĂNARU, ȘTEFAN, *Structura sintactică a limbii române* [cu 1 tab; rés. fr.], BulȘt Pitești, 1981, 129—133.
1399. IRIMIA, D., *Propoziția complexă*, AUI, 28/29, 1982/1983, 83—86.
1400. IVĂNUȘ, DUMITRU, STANCIU, IOAN, *Cercetări statistice privind conectivele gramaticale ale frazei în limba română actuală scrisă* [cu 12 graf. și 2 tab.], ȘM, 8—9, 141—147.

1401. MILAȘ, C., *O valoare contextuală a prepoziției Ia* [Engl. Ab.], CL, **27**, nr. 1, 1982, 47—54.
1402. MUȚIU, IOAN, *Complementul de agent nedefinit*, Filologie XXV, **1**, 1982, 164—168.
1403. NEAGU, CAMELIA, PETRI, LUCREȚIA, *Sentence Stress in Romanian and English. Category, Word Order and 'Factual' Sentences. II* [rez. rom.], AUBLLS, **30**, nr. 1, 1981, 107—112.
1404. NEAMȚU, G. G., *Korrelative Adverben in der rumänischen Disjunktion*, RRL, **27**, nr. 4, 1982, 281—284.
1405. NEGREANU, C., *Cîteva observații asupra propozițiilor subiective din proverbe*, ȘM, **8—9**, 148—153.
1406. NICULESCU, LAURENȚIU, *Alcătuirea unor propoziții (frazе) după o schemă dată (I)*, LLR, **11**, nr. 4, 1982, 10—12.
1407. PANĂ-DINDELEGAN, GABRIELA, *Structura adjectiv + prepoziție + nominal : descriere sintactică, interpretare semantică* [cu bibl.], AUBLLR, **31**, 1982, 87—92.
1408. PANĂ DINDELEGAN, GABRIELA, *Structura sintactică nominal + adverb (sau adjectiv) + supin*, LR, **31**, nr. 1, 1982, 5—13.
1409. POPĂRDA, OANA, *Subordonatele concesive — o abordare logică*, AUI—CCC, **2**, 28—31.
1410. TEODORESCU, ECATERINA, *Unitățile sintactice (Clasificare și modalități de realizare)*, AUI, **28/29**, 1982/1983, 161—164.
1411. THEBAN, LAURENȚIU, *From Universal Semantax to Romanian and Japanese Syntax (I)* [cu bibl.], RRL, **27**, nr. 2, 1982, 85—98.
1412. VAIMBERG, S., *O paralelă sintactică româno-bulgară* [pycc. peș.], SCL, **33**, nr. 4, 1982, 334—343.
1413. VARNA, ANA, *În legătură cu acordul în persoană* [rés. fr.], BulȘt Baia Mare, **5**, 1980, 26—28.
1414. VULIȘICI-ALEXANDRESCU, MARIA, *Complementul indirect — complemente circumstanțiale* [Engl. Ab.], LucrȘt Oradea—Ist, 1978—1979, 299—304.
1415. VULIȘICI-ALEXANDRESCU, MARIA, *Un tip special de determinanți* [Engl. Ab.], LucrȘt Oradea—Ist, 1978—1979, 263—265.
1416. VULIȘICI-ALEXANDRESCU, MARIA, DRAGOȘ, EUGENIA, *Structuri sintactice în proverbe românești* [Engl. Ab.], LucrȘt Oradea—Ist, 1977, 235—242.
- VEZI și nr. 139, 143, 270, 317, 371, 446, 486, **606, 609**, 784, 789, 825, 828, 1360, 1737, 1811, 1816, 1865, 1934, 1953, 1958, 2162, 2166, 2170, 2218, 2221, 2268, 2568, 2569, 2593, 2594, 2596, 2604, 2610, 2618, 2626, 2630, 2648, 2649, 2652, 2653, 2654, 2659, 2661, 2665, 2667, 2685, 2696, 2709, 2727, 2728, 2738, 2751, 2758, 2759, 2763, 2772, 2773, 2778, 2781, 2785, **3174**, 3175, 3200, **3212**.

Recenzii

1417. BERTEA, MIRCEA, G. Gruită : „*Acordul în limba română*” [Buc., 1981], Făclia, **38**, nr. 11066, 1 iul. 1982, 2. Vezi BRL, **24**, 1981, nr. 1079.
1418. DIMITRESCU, FLORICA, *O lucrare remarcabilă despre coordonarea în limba română* [Sabina Teiuș, *Coordonarea în vorbirea populară românească*, Buc., 1980], Forum, **24**, nr. 12, 1982, 91—92. Vezi BRL, **23**, 1980, nr. 1120.
1419. DRAȘOVEANU, D. D., G. Gruită, *Acordul în limba română*, București, Editura Științifică și Enciclopedică, 1981, 202 p., CL, **27**, nr. 2, 1981, 165—166. Vezi BRL, **24**, 1981, nr. 1079.
1420. GHERGHINA, DUMITRU, G. Gruită, *Acordul în limba română*, București, Editura Științifică și Enciclopedică, 1981, 202 p., LLR, **11**, nr. 3, 1982, 61—62. Vezi BRL, **24**, 1981, nr. 1079.
1421. GRAUR, AL., [La rubrica : *Limba noastră*] *Acordul* [G. Gruită, *Acordul în limba română*, Buc., 1981], RLit, **15**, nr. 6, 1982, 8. Vezi BRL, **24**, 1981, nr. 1079.
1422. NEAMȚU, G. G., G. Gruită, *Acordul în limba română*, București, Editura Științifică și Enciclopedică, 1981, 220 p., LR, **31**, nr. 6, 1982, 524—526. Vezi BRL, **24**, 1981, nr. 1079.
1423. NICOLAE, OCTAVIAN, Magdalena Vulpe : *Subordonarea în frază în dacoromâna vorbită*, Editura Științifică și Enciclopedică, București, 1980, 302 p., AUI, **27**, 1981, 132—133. Vezi BRL, **23**, 1980, nr. 1124.
1424. TODORAN, ROMULUS, Magdalena Vulpe, *Subordonarea în frază în dacoromâna vorbită*, București, Editura Științifică și Enciclopedică, 1980, 304 p., CL, **27**, nr. 1, 1982, 91—92. Vezi BRL, **23**, 1980, nr. 1124.

1425. ZUGUN, PETRU, *O carte necesară* [C. Dimitriu, *Gramatica limbii române explicată. Sintaxa*, Iași, 1982], *Cronica*, **17**, nr. 51, 1982, 5. Vezi nr. 1395. VEZI și nr. 2816, 2820, 3022, 3023.

8. LEXICOLOGIE

a. Semantică

1426. A. C., [La rubrica : Glosar] *Ciclul datoriei externe (I)*, RE, **3**, nr. 36, 1982, 30; (II) nr. 37, 31.
1427. ADĂSCĂLIȚEI, VASILE, *Jocuri de priveghi din județul Bacău* [rés. fr.], *Carpica*, **13**, 1981, 117—131.
1428. ALEXANDRU, DOMNIȚA, *Termenii tehnicii sintagmatici*, *Filologie XXV*, **1**, 1982, 89—93.
1429. ALICU, DORIN, GUDEA, NICOLAE, *Note critice în legătură cu lucrarea lui Nicolae Branga, Urbanismul în Dacia Romană, Timișoara, 1980*, AMN, **18**, 1981, 715—733.
1430. ALTERESCU, ELENA, *Glosar de termeni din portul popular din Transilvania și Banat* [rés. fr.], SCEAP, nr. 1, 1981, 225—253.
1431. ANDREICA, FLORICA, *Tendențe în lexicul limbii române actuale*, ȘBuz, 1979, 111—116.
1432. ANDRON, IOAN-GEORGE, *Portul popular contemporan din Năghești-Oaș* [cu 8 il.; rés. fr.], SCEAP, nr. 2, 1981, 95—115.
1433. APOLZAN, LUCIA, *Aspecte etnografice de pe platforma Luncanilor — complex cu caracter unitar* [cu 8 fig.; rés. fr.], *Sargetia*, **15**, 1981, 435—491.
1434. ARBORE, VIRGINIA, *Unitate și diversitate în portul popular din localitățile Birsești, Dumitrești și Corbița, județul Vrancea* [cu 41 de fig.; rés. fr.], *StCom Focșani*, **3**, 1980, 373—400.
1435. ARMĂȘESCU, IOANA, *Recuzita ceremonială a obiceiurilor de înmormîntare în comuna Bala — județul Mehedinți* [rés. fr.], SCEAP, nr. 1, 1981, 473—488.
1436. BĂTCĂ, MARIA, BĂTCĂ, VLAD, *Considerații asupra habitatului rural, tradițional, în zona dintre Olt și Vedea* [cu 18 fig.; rés. fr.], REF, **27**, nr. 2, 1982, 133—150.
1437. BLAJ, VIOLETA, *Creatori populari contemporani din Banat. Olarii* [cu 18 fig. și il.; rez. rom.; rés. fr.], AB—Etn, **1**, 1981 (1982), 145—166.
1438. BLAJOVICI, TRAIAN, [Sub titlul comun : Mic dicționar] *Cuvinte care au fost nume proprii* [cravată, decovil, laconic], *Crișana*, **37**, nr. 10881, 28 febr. 1982, 2; [răspuns cititorilor în legătură cu termenii : bombă, fram, satană, trambulină], nr. 10889, 21 mar., 2; [amiral, simering, tumular], nr. 10964, 6 iun., 2.
1439. BOCA, POMPEI, *Portul popular din Ilva Mare și Lunca Ilvei (zona Năsăud)* [cu 11 il. și glosar], *ArhSom*, **1**, 1972, 211—238.
1440. BORȘOȘ-THOMKA, LIGIA, *Sensuri asociative referențiale și afective ale cuvîntului frică* [cu 4 fig. și 1 tab.; conducător științific Cornel Săteanu], *BulCȘS*, 1981, 53—60.
1441. BRUMARU, A. I., *Un drum cu limba română* [cuvîntul drum], *RLit*, **15**, nr. 16, 1982, 16.
1442. BUCUR, CORNELIU, *Un valoros complex de industrie populară — morile cu ciură de pe apa Rudăriei (Banat)* [cu 24 fig. și il.], AB—Etn, **1**, 1981, (1982), 201—217.
1443. CALOGHERATO, CONSTANTIN, *Focul viu* [cu 3 il.], *TM*, **2**, 1979, 38—48.
1444. CALOGHERATO, CONSTANTIN, *Tinjava* [cu 8 il.], *TM*, **2**, 1979, 9—22.
1445. CATRINA, CONSTANTIN, BUȘILĂ, ALEXANDRU, *Morile de apă de pe Valea Comanelor — Țara Oltului* [cu 17 fig.], *Aluta*, **3**, 1971, 405—426.
1446. CATRINA, CONSTANTIN, IDU, DAN PETRE, BUȘILĂ, AL., *Pivele de pe Valea Comanelor — Țara Oltului* [cu 11 pl. și 1 h; mag. kin.], *Aluta*, **3**, 1971, 313—330.
1447. CHELCEA, ION, *Cu privire la hrana de bază a poporului român* [cu 11 il.; rés. fr.], SCEAP, nr. 1, 1981, 401—428.
1448. CHELCEA, ION, *Prelucrarea papurei în bunuri de utilitate practică și artistică în unele sate de pe Valea Dunării, între cursul inferior al Oltului și Mostiștea* [cu 4 fig.; deutsche Version : *Die Verarbeitung von Rohr zu Gebrauch- und Ziergegenständen in einigen Dörfern der Donauebene (zwischen dem Unterlauf des Altes und der Mostiștea)*], *Cibinium*, 1969—1973, 197—206.
1449. CHIȘ ȘTER, ION, FÎNȚAR, MARIA, *Un obicei agrar : „Udătorul”*, *TM*, **2**, 1979, 23—26.
1450. CIOCULESCU, ȘERBAN, *Pacea în „limba veche și-nșleaptă”*, *RLit*, **15**, nr. 51, 1982, 7.
1451. C. K., [la rubrica : Glosar] *Indicatori ai datoriei externe*, RE, **3**, nr. 6, 1982, 31; *Bursele (I)*, nr. 14, 31; (II), nr. 16, 31; (III), nr. 18, 31; (IV), nr. 21, 31; *Bursă*

- valutară, nr. 31, 31; *Cofinanțarea și dezvoltarea*, nr. 41, 31. Vezi BRL, **24**, 1981, nr. 1115, **23**, 1980, nr. 1144, **22**, 1979, nr. 773.
1452. COMIȘEL, EMILIA, *Arieșul, obicei păstoresc din Mehedinți*, MIC, **3**, 1981, 279—290.
1453. CONSTANTIN, P., [Sub titlul comun: Dicționar „Cutezătorii”] *Coe existența pașnică, Cutezătorii*, **15**, nr. 47—48, 1981, 10. Vezi BRL, **24**, 1981, nr. 1122.
1454. CONSTANTINESCU, GHEORGHE, *Aspecte istorice și etnografice din comuna Dumitrești* [cu 4 pl.; rés. fr.], StCom Focșani, **3**, 1980, 301—321.
1455. CONSTANTINESCU, NICOLAE, *Fișe pentru un Dicționar de folclor (II). Lectura (textului folcloric)* [cu bibl.], AUBLLR, **31**, 1982, 47—49. Vezi BRL, **24**, 1981, nr. 1123.
1456. CONSTANTINIU, FLORIN, [La rubrica: Dicționar istoric] *Termeni sociali din evul mediu românesc* [iobag, jeler, mazil, moșnean, neamuri, oameni liberi cu învoială, poslușnic, răzeș, rumân, scutelnic, vecin], SAI, **53—54**, 1981, 176—181.
1457. COTTA, V., *Izvoarele termenilor vânătoarești*, VinPesc, **33**, nr. 12, 1981, 10.
1458. COTTA, V., *În discuția vânătorilor. Îmbunătățirea limbajului vânătoarec*, VinPesc, **33**, nr. 9, 1981, 6.
1459. CRĂCIUN, CHRISTIAN, „Simplu ca bună ziua”. *Note despre limbaj și dialectică*, Orizont, **33**, nr. 12, 1982, 3.
1460. DAICOVICIU, HADRIAN, *Probleme de terminologie* [în arheologie și istorie], Steaua, **33**, nr. 9, 1982, 53.
1461. DASCĂLU, DOINA, PLEȘA, TEODOR, *Ștergarul de pe valea Doftanei — mesaj și simbol* [cu 12 fig.; rés. fr.], SCEAP, nr. 1, 1981, 279—291.
1462. D. D., [La rubrica: Glosar] *Comisia Independentă pentru Problemele Dezarmării și Securității*, RE, **8**, nr. 45, 1982, 31.
1463. DIMA, SIMION, [La rubrica: Limba ce-o vorbim] *O expresie de demult* [a dat sfoară], DF, **39**, nr. 11502, 24 ian. 1982, 6; *Cuvintele*, nr. 11740, 31 oct., 2; *Din vechime*, nr. 11752, 14 noi., 6.
1464. DIMITRESCU, FLORICA, *Note asupra terminologiei astronautice în limba română*, AUI, **28/29**, 1982/1983, 37—44.
1465. DOCSĂNESCU, NICOLAE, *O ramură neglijată a etnografiei: astronomia populară*, RP, **11**, nr. 4, 1982, 10—11.
1466. DRĂGULESCU, CONSTANTIN, *Înfluința creștinismului asupra terminologiei populare românești de plante*, TeIR, **130**, nr. 19—20, 1982, 3.
1467. DRĂGULESCU, CONSTANTIN, *Poezia numelor de plante. Florile la români*, TS, **34**, nr. 7864, 7 noi. 1982, 2.
1468. DUNĂRE, NICOLAE, [Sub titlul comun: Clasificarea ornamentelor] *Ornamente zoomorfice*, CRom, **3**, nr. 1, 1982, 40—41; *Ornamente sociale*, nr. 7, 31—32; *Ornamente simbolice*, nr. 8, 34; *Grupa celor folclorice*, nr. 9, 33; *Reprezentări simbolice emblematice*, nr. 10, 26; *Criteriul istoric*, nr. 11, 36.
1469. FELECAN, NICOLAE, *Omonimia, polisemia și sistemul limbii* [rés. fr.], BulSt Baia Mare, **5**, 1980, 17—21.
1470. FLOAREA, GEORGETA, *Dicționar* [guru, ascează, yoga], ScTin, **38**, nr. 10311, 22 iul. 1982, 4.
1471. FLORESCU, T., PĂDUREȚ, J., *Contribuții la definirea conceptului de „sistem terminologic al educației fizice și sportului”* [rez.], ContrPLM, 49—50.
1472. FOCȘA, GH., *Aspecte din arhitectura populară a Gorjului* [cu 1 fig.; rés. fr.], SCEAP, nr. 1, 1981, 73—84.
1473. GEORGESCU, VALENTIN AL., SACHELARIE, OVID, *Judecata domnească în Țara Românească și Moldova (1611—1831)*. Partea I. Organizarea judecătorească. Vol. I. (1611—1740). Vol. II. (1710—1831). Partea a II-a. *Procedura de judecată*, București, EARSR, Partea I: Vol. I: 1979, 218 [—219] p., vol. II: 1981, 232 [—233] p. Partea a II-a: 1982, 244 p. (AȘSP. IIB. *Biblioteca istorică*, LIX) [cu bibl.; rés. fr.].
1474. GHERMAN, TRAIAN, *Claca de la secerat* [Engl. Ab.], Marisia, **10**, 1980, 631—666.
1475. GOIA, IOAN AUGUSTIN, *Evoluția portului popular în subzona Sub-Meseș, județul Sălaj* [cu 9 pl. și 1 h.; deutsch. Zus.], AMP, **5**, 1981, 751—780.
1476. GRAUR, AL., [La rubrica: Cuvinte înaripate] *Nume de animale*, RCM, **26**, nr. 499, 1982, 4; *Jubileu*, nr. 500, 4; *Nume de plante*, nr. 503, 2; *Sac*, nr. 502, 4; *Curat și murdar*, nr. 506, 2; *Termeni noi*, nr. 517, 2; *Diaspora*, nr. 519, 2; *Plante*, nr. 522, 2.
1477. GRAUR, AL., *Pacea în expresii*, LR, **31**, nr. 6, 1982, 508.
1478. GRIGORAȘ, N., *Funcția judecătorească a domniei în Moldova. Domnul și instituțiile auxiliare (1741—1832)* [rés. fr.], CI, **9—10**, 1978—1979, 355—386.
1479. GRIGORESCU, FLENA, *Meșesugul țesutului în Banat* [cu 22 fig. și il.; deutsch. Zus.], AB—Etn, **1**, (1982), 111—124.

1480. GROZA, LIVIU, *Arhaisme frazeologice de proveniență franceză*, LL, nr. 3, 1982, 123—317.
1481. HANIBAL, G., *Elică și lingvistică* [mișcoti, mișcoteală, mișcotitor], VinPesc, 34, nr. 7, 1982, 4.
1482. HERLO, RODICA, *Portul popular din Cherețuș* [cu 5 fig.; Engl. Ab.], Ziridava, 13, 1981, 357—362.
1483. HRISTEA, THEODOR, [La rubrica: Cum vorbim, cum scriem corect românește] *Explozia lexicală*, TribRom, 11, nr. 227, 1982, 11; *Schimbări de sens și accidente semantice*, nr. 228, 11.
1484. HUSTI, ION, *Unele observații asupra terminologiei muzicale*, AUI—CCC, 2, 51—53.
1485. ICHIM, DANIEL, *Tradiție și inovație în ornamentica țesăturilor de interior din zona Trotuș* [cu 26 pl.; rés. fr.], Carpica, 13, 1981, 133—149.
1486. ILIESCU, ION, *Bibliofilia — pasiune și știință* [I], CRom, 3, nr. 2, 1982, 35; *Bibliofilia între pasiune și știință* (2), nr. 3, 21; (3), nr. 5, 35.
1487. LATIȘ, VASILE, *Cojina*, TM, 2, 1979, 54—59.
1488. LATIȘ, VASILE, *Focul viu la stina din Maramureș*, TM, 2, 1979, 49—53.
1489. LAZĂR, GEORGE, *Recuzita ceremonială a obiceiurilor de înmormintare în satele Cărmăzana și Tîrșoț — Țara Oașului* [rés. fr.], SCEAP, nr. 1, 1981, 461—471.
1490. LUNGESCU, OLIVIA, GODEA, IOAN, *Morile de apă de pe Valea Roșiei* [cu 7 fig.; deutsche Version: *Die Wassermühlen im Roșia-Tal*], Cibinium, 1969—1973, 127—134.
1491. MANCAȘ, MIHAELA, *Mica enciclopedie a limbii române. Simbolul poetic*, LL, nr. 2, 1982, 183—186.
1492. MARCU, LIVIU, *Vechi obiceiuri juridice în subzona Săcele (a doua jumătate a secolului XIX — prima jumătate a secolului XX)* [cu 14 fig. și 3 pl.; deutsch. Zus.], Cumidava, 5, 1971, 569—606.
1493. MARCU, NATALIA, *Tehnici tradiționale pentru confecționarea țesăturilor. Evoluția lor în comuna Cărmăzana. județul Satu Mare* [rés. fr.], SCEAP, nr. 1, 1981, 267—277.
1494. MERIȘCA, C., [La rubrica: Terminologie filatelică] *Puncte de vedere* [varietate, eroare, imprimare defectuoasă, curiozitate], Filatelia, 31, nr. 11, 1982, 7.
1495. MICHĂESCU, RADU, *Analiza semantică prin computerizare*, RLit, 15, nr. 6, 1982, 19.
1496. MOISE, ION, *Argotisme noi* [rés. fr.], BulȘt Pitești, 1981, 117—120.
1497. MORARU, OLIVIA, *Considerații asupra portului din subzona Săcele* [deutsch. Zus.], Cumidava, 4, 1970, 444—450.
1498. MÓZES, TEREZA, *Contribuții la studiul și analiza structurală a hainelor de lână din România* [cu 32 fig. și il.], AB—Etn, 1, 1981 (1982), 43—67.
1499. MUNTEANU, DOINA, *Unele aspecte ale vocabularelor profesionale*, SLLT, 109—113.
1500. NEGOIȚĂ, JANA, *Elemente comune și mărci diferențiatorie în portul femeiesc și bărbătesc* [cu 14 fig. și glosar; rés. fr.], SCEAP, nr. 1, 1981, 202—224.
1501. NEGREA, RADU, [La rubrica: Glosar] *Efectele de comerț*, RE, 3, nr. 1, 1982, 31; *Plasamente*, nr. 2, 31; *Montarea creditelor internaționale*, nr. 3, 31; *Compensalia particulară*, nr. 5, 21; *Avansuri*, nr. 8, 31; *Depozite bancare*, nr. 11, 31; *Bilanșul societăților capitaliste*, nr. 34, 31; *Refinanțare*, nr. 42, 31.
1502. NIJLOVEANU, ION, *Vechi expresii populare*, Ramuri, 19, nr. 7, 1982, 8.
1503. OANCEA, ALEXANDRU, *Considerații asupra terminologiei și cronologiei etapei finale a culturii Monteoru* [rés. fr.], SCIVA, 31, nr. 4, 1980, 615—621.
1504. OTAȘEVICI, SVETOZAR, *Probleme ale terminologiei științifico-tehnice și ale terminologiei sportive* [rez.], ContrPLM, 90—91.
1505. PAVEL, ANGHEL, *Pentru un limbaj muzeistic unilar (I)* [Engl. Ab.], RMM, 18, nr. 1, 1981, 49—52; (II), nr. 2, 27—31; [în colaborare cu Emil Dumitrescu] (III). *Despre termenul „depozit muzeal”*, nr. 3, 36—39; (IV). *Tema, tematica, proiectul (planul tematicii)*, 19, nr. 5, 1982, 32—35; (V). *Două lucrări privind terminologia de muzeu apărute în străinătate* [Dictionarium museologicum, 2 vol., Budapesta, 1981; Mic dicționar de terminologie muzeistică, apărut în R.S.F.S. Rusă], nr. 6, 36—38. Vezi și nr. 1524.
1506. PAVEL, EMILIA, *Arhitectura, interiorul și portul popular în Vicovul de Sus, Rădăuți* [cu 20 fig. și glosar; rés. fr.], SCEAP, nr. 1, 1982, 121—145.
1507. PAVEL, EMILIA, *Contribuții la studiul portului popular din județul Vrancea* [cu 27 fig., 1 h. și glosar; rés. fr.], StCom—Focșani, 2, 1979, 171—189.
1508. PAVEL, EMILIA, *Contribuții la studiul țesăturilor populare din Vrancea* [cu 31 fig. și glosar; rez. rom.], StCom—Focșani, 3, 1980, 401—418.
1509. PAVEL, JEAN, *Instalațiile hidraulice din rezervația etnografică vrinceană* [cu 19 fig.; rés. fr.], StCom—Focșani, 2, 1979, 191—200.
1510. PĂLTINEANU, VIOREL, *Terminologia populară și terminologia științifică în ihtioni-mie* [rés. fr.], StUBB, 27, nr. 1, 1982, 3—8.

1511. PERNICEK, OTILIA, *Caracteristici ale portului popular românesc din zona Valea Ampoiului* [cu 12 fig.; rés. fr.], *Apulum*, **19**, 1981, 415—428.
1512. PETRESCU, PAUL, *Arhitectura populară din Mehedinți* [cu 26 de fig. și il.], *AB—Etn*, **1**, 1981 (1982), 233—264.
1513. POP, GHEORGHE, *Sinonimia în terminologia meseriilor din zona Chioar (Maramureș)* [rés. fr.], *Bulșt Baia Mare*, **5**, 1980, 9—11.
1514. POP, IONEL, *Vechi cuvinte vîndătorești*, *VinPesc*, **34**, nr. 8, 1982, 2—3.
1515. POP, VASILE, *Păstoritul în cîmpia Transilvaniei. Observații și constatări asupra păstoritului din zona de cîmpie a județului Mureș. Obiceiul: „Măsura oilor”* [cu 2 tab.; rés. fr.], *Marisia*, **10**, 1980, 611—630.
1516. POPA, CONSTANTIN, *Agricultura în Mărginimea Sibiului* [deutsche Version: *Der Ackerbau in der Mărginimea Sibiului*], *Cibinium*, 1969—1973, 57—68.
1517. POPESCU, ALEXANDRU, [La rubrica: *Dicționar de mitologie contemporană*] *Basmul*, *Albina*, **84**, nr. 6, 1982, 9; *Calul*, nr. 7, 9; *Drumul*, nr. 8, 9.
1518. POPOVĂȚ, RUXANDRA, *Aspecte ale arhitecturii populare din Gorj* [cu 31 fig.; rés. fr.]^c *SCEAP*, nr. 1, 1981, 85—112.
1519. PREDĂ, IRINA, *Noie lexicale (I)* (*Addenda și corrigenda la dicționarele explicative românești actuale*), *LR*, **31**, nr. 6, 1982, 509—517.
1520. PRELICI, DANIEL, [La rubrica: *Dicționar*] *Asamblaj*, *VSt*, **26**, nr. 40, 1982, 12; *Cobra*, nr. 41, 12; *Happening (I)*, nr. 43, 12; (2), nr. 44, 12; *Arta minimală*, nr. 45, 12; *Noul realism (I)*, nr. 46, 12; (2), nr. 47, 12; *Hard Edge*, nr. 48, 12; *Abstracțiune post-picturală*, nr. 49, 12.
1521. RĂDULESCU, LELIA, *Contribuții la cercetarea pescuitului în Țara Făgărașului în secolele XV—XX* [deutsche Version: *Beitrag zum Studium des Fischfanges im fogarascher Gebiet im 15.—20. Jahrhundert*], *Cibinium*, 1969—1973, 69—76.
1522. ROȘU, SMARANDA, [La rubrica: *Dicționar*] *Artă 1900*, *VSt*, **26**, nr. 13, 1982, 12; *Ordin*, nr. 14, 12; *Art nouveau*, nr. 15, 12; *Die Brucke*, nr. 16, 12; *Bauhaus*, nr. 17, 12; *James Ensor*, nr. 18, 12; *Academie*, nr. 18, 12; *Biedermaier*, nr. 20, 12; *Cubism*, nr. 21 și 22, 12; *Oskar Kokoschka*, nr. 23, 12; *Bernard Berenson*, nr. 24, 12; *Galeria Borghese*, nr. 25, 12; *Gaudi Antoni i Cornet*, nr. 26, 12; *Muzeu (I)*, nr. 27, 12; (II), nr. 28, 12; *Bellini*, nr. 29, 12; *Marc Chagall (I)*, nr. 30, 12; (II), nr. 31, 12; *Nabiști*, nr. 32, 12; *Alte Pinakotek*, nr. 33, 12; *Edvard Munch (I)*, nr. 34, 12; (II), nr. 35, 12; *Gemaldegalerie*, nr. 36, 12; *Fontana*, nr. 27, 12; *Eero O. Saarinen*, nr. 38, 12; *Marcel Breuer*, nr. 39, 12.
1523. SCOROBETE, AUREL, *Cuvinte polisemantice*, *LLR*, **11**, nr. 2, 1982, 7—9.
1524. SECHE, MIRCEA, *Cu privire la elaborarea unui „Glosar de termeni și expresii muzeologice”* [pe marginea seriei de articole de de Anghel Pavel, *RMM*, **18**, nr. 1, 2, 3, 1981 și **19**, nr. 5, 6, 1982], *RMM*, **19**, nr. 8, 1982, 54—58. Vezi nr. 1505.
1525. SECOȘAN, ELENA, *Sisteme străvechi de prelucrare artistică a metalului păstrate pînă astăzi de pădureni din Hunedoara* [cu 27 fig.; deutsch. Zus.], *Sargetia*, **15**, 1981, 419—434.
1526. SEMENDEAEV, VICTORIA, *Aspecte etnografice din satul Brădești, comuna Vinderei, județul Vaslui* [cu 36 fig.; rés. fr.], *CL*, **9—10**, 1978—1979, 35—66.
1527. SISEȘTEAN, GHEORGHE, *Ritualuri de măsură în comuna Dragu* [jud. Sălaj; cu 6 pl.; deutsch. Zus.], *AMP*, **5**, 1981, 785—789.
1528. SÎRBU, RICHARD, *Modele derivative antonimice* [cu anexă; rés. fr.], *SCL*, **33**, nr. 3, 1982, 225—238.
1529. SÎRBU, VALERIU, *Considerații privind tipologia și terminologia ceramicii locale din sec. IX—XI, zona Dunării de Jos* [cu 3 pl. și un „vocabulary controlat complementar”; rés. fr.], *StCom—Focșani*, **3**, 1980, 89—109.
1530. STAN, IONEL, *On the Typological Characterization and the Unity of Structure of the Romanian Vocabulary*, *RRL*, **27**, nr. 3, 1982, 227—230.
1531. STĂNESCU, C., *Adnotări despre moda poetică [I]. Pseudoînovații în „palatul de cleștar” al poeziei. Scînteia*, **52**, nr. 12484, 13 oct. 1982, 4; (II). *Funcția poetică a limbajului*, nr. 12490, 20 oct., 4.
1532. STOICA, GEORGETA, MORARU, OLIVIA, *Portul popular din zona Bran* [cu 16 fig.; rés. fr.], *SCEAP*, nr. 1, 1981, 155—178.
1533. SUFLEȚEL, RODICA, *Despre termenii geografici populari din Banat*, *Filologie XXV*, **1**, 81—85.
1534. ȘERBAN, VALENTINA, *Termeni de măsură pentru lungime* [rés. fr.], *CL*, **27**, nr. 1, 1982, 10—14.
1535. ȘOTROPA, VALERIU, *Legea românească* [accepții vechi ale cuvîntului *lege*], *ÎndrBis—Cluj-Napoca*, 1982, 182—190.

1536. ȘTEFĂNESCU, BARBU, *Fenomenul de periferizare a tehnicii agricole din Bihor* [cu 9 fig. și il.], AB—Etn, **1**, 1981 (1982), 265—282.
1537. ȘTEFĂNESCU, NICOLETA, NISTOR, ION, *Organizarea interiorului de casă țărănească în Valea Rebrei* [cu 2 pl.], ArhSom, **1**, 1972, 201—210.
1538. TĂTARU, MIHAI, *Termeni de bază ai terminologiei atletismului (II)* [Engl. Ab.], BulȘt Pitești, 1981, 446—452. Vezi BRL, **23**, 1980, nr. 1231.
1539. TODOROVSKA, DOCKA, ULIU, ADRIANA, *Elemente lexicale comune limbilor română și macedoneană* [rés. fr.], ASRI, 583—585.
1540. TODUȚ, RODICA, *Sensuri asociative, referențiale și afective ale cuvîntului bucurie* [conducător științific: C. Săteanu], BulȘtStud—AȘU, 1980, 181—187.
1541. TOHĂNEANU, G. I., [La rubrica: Limbă și stil] Nou, Orizont, **33**, nr. 3, 1982, 6; **Colier și acoladă**, nr. 5, 6; **Depărțitor**, nr. 7, 6; **Omonime năstrușnice** [mai, pisoi], nr. 11, 6; **Peninsulă**, nr. 18, 2; **Tort și toartă**, nr. 19, 6; **Nucă, nuc, nucleu**, nr. 23, 6; **Oportun**, nr. 28, 6; **Lucoare**, nr. 35, 6; **Nevăzător**, nr. 37, 6; **Prăjinist, spatist**, nr. 45, 6; **Zăgan**, nr. 47, 14; **Negrăit**, nr. 49, 6.
1542. TOMA, ELENA, *Despre metafora terminologică în limba română* [rés. fr.], CL, **27**, nr. 1, 1982, 15—24.
1543. TURCUȘ, ARISTIDA, *Pieptănătura și găteala capului la femeile din Banat* [cu 13 fig. și il.], AB—Etn, **1**, 1981 (1982), 125—144.
1544. TURDEANU, LUCIAN, [La rubrica: Glosar] *Avuția națională*, RE, **8**, nr. 24, 1982, 31; *Evaluări românești ale avuției naționale*, nr. 29, 31.
1545. ȚĂRANU, NICOLAE, *Cilimul din clisură* [Banat; cu 8 fig.; deutsch. Zus.], Tibiscus, **1**, 1970 (1971), 135—151.
1546. VASILIU, EMANUEL, *Adevăr analitic și definiție lexicografică*, AUI, **28/29**, 1982/1983, 183—186.
1547. VASILUȚĂ, LIVIA, *Analiza semantică a unor adjective de evaluare estetică din limba română*, Filologie XXV, **1**, 144—148.
1548. V. D., [La rubrica: Glosar] *Sărăcia în țări dezvoltate*, RE, **8**, nr. 32, 1982, 31; „*Clubul de la Paris*”, nr. 35, 31.
1549. VINTELER, ONUFRIE, *Probleme ale corelației dintre sinonime și antonime*, StArt, **3**, 83—89.
1550. VLĂDUTESCU, GH., *Despre o prepoziție ca sistem* [întru: pe marginea cărții lui Constantin Noica, *Rostirea filosofică românească*, Buc., 1970], Tomis, **17**, nr. 2, 1982, 15. Vezi BRL, **13**, 1970/1971, nr. 1211.
1551. WIENER, RAYMONDE, *Considerații de ordin tehnic referitoare la pivele cu bătaie orizontală* [cu 13 fig.; deutsche Version: *Zu Technik der Waagrecht arbeitenden Walzmühlen*], Cibinium, 1969—1973, 175—188.
1552. * * * *Din înțelepciunea poporului român. Proverbe* [cu traduceri sau corespondente în engleză], TribRom, **11**, nr. 22, 1982, 11; nr. 223, 11; nr. 226, 11; nr. 227, 11; nr. 233, 11.
1553. * * * *Mic dicționar ilustrat: Flori din România* [trandafir, lalca-pestriță, garofiță, scai], TribRom, **11**, nr. 232, 1982, 15.
1554. * * * *Mic dicționar ilustrat: Păsări, pești, animale din România* [acvila-de-munte, salamandra, lopătarul, scrumbia], TribRom, **11**, nr. 222, 1982, 15; [enotul, calcanul, somnul, nagitul], nr. 230, 15.
VEZI și nr. 142, 146, 172, 246, 253, 254, 262, 271, 277, 283, 285, 292, 297, 303, 305, 319, 337, 346, 363, 417, 428, 442, 447, 468, 469, 486, 588, 589, **606**, **609**, 616, 714, 760, 772, 791, 792, 813, 817, 818, 820, 870, 880, 886, 891, 894, 897, 903, 1411, 1429, 1568, 1569, 1571, 1573, 1575, 1577, 1578, 1579, 1621, 1746, 1767, 1810, 1814, 1816, 1836, 1846, 1847, 1864, 1869, 1909, 1930, 1939, 1957, 1958, 1969, 1971, 2135, 2196, 2216, 2228, 2252, 2264, 2273, 2288, 2379, 2578, 2602, 2607, 2619, 2624, 2630, 2632, 2637, 2645, 2654, 2656, 2663, 2690, 2703, 2710, 2712, 2719, 2723, 2741, 2746, 2747, 2766, 2767, 2791, 2834, 2867, 2882, 2932, 2989, **3057**, **3124**.

Recenzii

1555. BIDIAN, VIOREL, Gh. Iordache, *Mărturii etno-lingvistice despre vechimea meseriilor populare românești. Studiu cu privire specială la Olenia*, Craiova, Scrisul Românesc, 1980, 192 p. + 21 pl., CL, **27**, nr. 1, 1982, 93—94. Vezi BRL, **23**, 1980, nr. 1176.
1556. CICA, V., *Mărturii etno-lingvistice despre vechimea meseriilor populare românești*, Craiova, Scrisul Românesc, 1980, Gh. Iordache, AB—Etn, **1**, 1981 (1982), 355. Vezi BRL, **23**, 1980, nr. 1176.

1557. COMȘULEA, ELENA, Stelian Dumistrăcel, *Lexic românesc. Cuvinte, metafore, expresii*. București, Editura Științifică și Enciclopedică, 1980, 262 p., CL, **27**, nr. 1, 1982, 98—99. Vezi BRL, **23**, 1980, nr. 1159.
1558. DOBRE, DAN, *Sémiotique roumaine*, sous la direction de Paul Miclău et Solomon Marcus, TUB, 1981, AUBLLS, **30**, nr. 1, 1981, 149—150. Vezi BRL, **24**, 1981, nr. 1203.
1559. GIOSU, ȘTEFAN, *O nouă lucrare consacrată lexicului românesc* [Stelian Dumistrăcel, *Lexic românesc. Cuvinte, metafore, expresii*, Buc., 1980], Cronica, **15**, nr. 31, 1980, 3. Vezi BRL, **23**, 1980, nr. 1159.
1560. HAȘ, GHEORGHE, Alexandru Graur, *Cuvinte înrudite*, București, Editura Științifică și Enciclopedică, 1980, 155 p., CL, **27**, nr. 1, 1982, 96—97. Vezi BRL, **23**, 1980, nr. 1167.
1561. KELEMEN, BÉLA, Stelian Dumistrăcel, *Lexic românesc. Cuvinte, metafore, expresii*, Editura Științifică și Enciclopedică, București, 1980, 260 l., NyIK, **25**, nr. 2, 1981, 232—233. Vezi BRL, **23**, 1980, nr. 1159.
1562. URSACHE, PETRU, Emilia Pavel: *Portul popular moldovenesc*, Ed. Junimea, Iași, 1976, 208 p., CI, **8**, 1979, 594—595. Vezi BRL, **19**, 1976, nr. 726. VEZI și nr. 52, 93, 852, 864.

b. Formarea cuvintelor

1563. ARDELEAN, LILIANA, *Citeva considerații cu privire la sufixul -iv*, AUT, **19**, 1981, 155—158.
1564. CIOCIRLIE, CONSTANȚA, *Observații semantice și stilistice asupra derivatelor cu prefixul ne-*, Filologie XXV, **1**, 1982, 107—112.
1565. TOHĂNEANU, G. I., [La rubrica: Limbă și stil] *Derivate regresive*, Orizont, **33**, nr. 26, 1982, 6; *Un sufix productiv* [-esc], nr. 30, 12; *Diminutive*, nr. 41, 6. VEZI și nr. 322, 758, 759, 879, 891, 1370, 1958, 1981, 2000, 2001, 2007, 2011, 2013, 2039, 2068, 2216, 2634, 2703.

c. Etimologii

1566. AVRAM, ANDREI, *Note etimologice* [DLR, tomul VIII, Litera P, părțile a 3-a și a 4-a: poc, pocilii, pocneală, pocoși, podiolcă, podmoliță, pojghită, postelnică, poșircă, poștuță], LR, **31**, nr. 1, 1982, 13—20; [podoimă, podovaghe, pohoială, polonaș, ponecăi, pondii, porticuri, poșicăli, potircă, povii, prasadi, prăstină, prăvădi, prăvărit, pream], nr. 2, 1982, 137—142. Vezi și BRL, **24**, 1981, nr. 1229, **23**, 1980, nr. 1268.
1567. BRÂNCUȘ, GRIGORE, [La rubrica: Povestea cuvintelor] *Albină*, TribRom, **11**, nr. 221, 1982, 11; *Bătrîn*, nr. 222, 11; An, nr. 223, 11; *Plug*, nr. 226, 11; *Porumb*, nr. 227, 11; *A serie*, nr. 228, 11; *Strugure*, nr. 231, 11; *Copac*, nr. 233, 11. Vezi și BRL, **24**, 1981, nr. 1230.
1568. COMȘULEA, ELENA, *Ragilă. Contribuții etimologice și lexicale* [rés. fr.], CL, **27**, nr. 2, 1982, 134—139.
1569. DABIC, BOGDAN, *Semantička razilaženja turcizama u rumunskom i srpskohrvatskom jeziku* [rez. rom.], ASRI, 105—111.
1570. FRĂȚILĂ, V., *Contribuții etimologice* [grtu „viață; lume, univers”; mir „lume”], Filologie XXV, **1**, 52—56.
1571. GRAUR, AL., *Originea unor termeni literari*, LLR, **11**, nr. 2, 1982, 3—5.
1572. ISTRATE, DANIELA, *Etimologia multiplă în limba română contemporană. Elementul englez* [conducător științific: Doina Negomireanu], BulCSS, 1981, 65—67.
1573. JUCAN, AL. M., *Unele neologisme de origine engleză în limba română* [Engl. Ab.], BulȘt Baia Mare, **5**, 1980, 29—32.
1574. MĂRII, I., *Pentru o abordare realistă, descriptivă și etimologică, a elementelor considerate de origine sirboeroadă în graiurile dacoromânești* [sh. rez.], ASRI, 319—332.
1575. MIHAIL, ZAMFIRA, *Considérations sémantiques sur les emprunts serbocroates en roumain* [rez.], ASRI, 333.
1576. NESTORESCU, VIRGIL, *Note etimologice* [băbușcă, campadură, cavál, cortél, hahalără, lufár], LR, **31**, nr. 3, 1982, 222—224.
1577. PĂTRUȚ, MALVINA, *Etimologii populare în onomastică*, SO, **3**, 241—248.
1578. POPA, MARIANA, SALAPINA. C., *Despre influența directă a limbii engleze asupra nomenclurii neologice românesc*, Filologie XXV, **1**, 1982, 196—200.

1579. TELEAGĂ, MARIA, *Elementul englez în limbaul românesc de marketing*, Filologie XXV, 1, 1982, 201—206.
VEZI și nr. 148, 647, 718, 758, 759, 760, 766, 775, 792, 796, 803, 804, 813, 817, 820, 826, 944, 1033, 1429, 1452, 1480, 1539, 1541, **1603, 1631**, 1864, 1969, 1994, 1998, 2022, 2010, 2024, 2025, 2031, 2033, 2035, 2038, 2043, 2049, 2052, 2055, 2089, 2439, 2451, 2492, 2663, 2863.

Recenzii

1580. LAZĂR, ION ȘT., Ion Cirstoiu : *Teze și ipoteze lingvistice* [Buc., 1981], Orizont-Vilcea, 15, nr. 2131, 1982, 6. Vezi BRL, 24, 1981, nr. 1231.
1581. POPESCU-TUȚĂ, IOANA, *Teze și ipoteze lingvistice* [de Ion Cirstoiu, Buc., 1981], RPed, 31, nr. 10, 1982, 63. Vezi BRL, 24, 1981, nr. 1231.

d. Lexicografie

1582. ANDREESCU, D., DIACONESCU, GH., ȘERBĂNESCU, E., *Dicționar de astronomică*, București, EAI, 1982, 518 [—520] p. (**Dicționarele Albatros**).
1583. ANUȚEI, MIHAI, *Dicționar de proverbe român-german*, București, EȘE, 1982, 291 [—292] p. Vezi și nr. 1657, 1659.
1584. BALOGH, EDGAR, *A Romaniai magyar irodalmi lexikon — nyolc könyv* [convorbire consemnată de Beke György], A Hét, 13, nr. 39, 1982, 5 și în Uj Élet, 25, nr. 8, 1982, 14, 19 [convorbire consemnată de Páll Arpad]. Vezi și nr. 1637.
1585. BĂDICĂ, GALINA, DULGHERU, N., *Dicționar minim rus-român*, București, CMIPB, 1981, 2 + 171 p. multigr. (IPB. FMet.).
1586. BĂRSĂNESCU, ȘT., BĂRSĂNESCU, FLORELA, *Dicționar cronologic. Educația, învățământul, gândirea pedagogică din România*, București, EȘE, 1978, 207 [—208] p. Vezi și nr. 1688.
1587. BERLESCU, ELENA, *Dicționar enciclopedic medical de bălneoclimatologie*, București, EȘE, 1982, 334 p. [cu 9 anexe și 1 h.].
1588. BLAJOVICI, TRAIAN, *Dicționare*, Crișana, 37, nr. 11006, 25 iul. 1982, 2.
1589. BRĂBĂN, MARIA LUIZA, IONESCU, LUMINIȚA, *Dicționar de metalurgie român-englez*, București, ET, 1982, 359 p.
1590. BRIA, ION, *Dicționar de teologie ortodoxă. A—Z*. Tipărit cu binecuvîntarea Prea Fericitului Părinte Iustin, Patriarhul Bisericii Ortodoxe Române, București, Editura Institutului Biblic și de Misiune al Bisericii Ortodoxe Române, 1981, 399 [—400] p. Vezi și nr. 1641, 1656, 1670.
1591. CHECICHEȘ, LAURENȚIU, *Dicționar militar rus-român*, București, EMil, 1980, 535 p.
1592. CIOBĂNIȚA, VASILE, LINGVAY, IOSIF, MATRA, ILIE, MĂRCULESCU, ALEXANDRU, MIHĂESCU, ILIE, NICOLAE, ADRIAN, OPRESCU, GEORGE D., PINTILIE, GEORGE, SZATMARY, IMRE, SILIȘTEANU, MIHAIL, VĂCARU, VASILE, *Radiorecepția. A—Z. Mică enciclopedie pentru tineret*, București, EAI, 1982, 383 [—384] (**Dicționarele Albatros**).
1593. CIOFU, CARMEN, CIOFU, EUGEN, *Semne și simptome în pediatrie. Mic dicționar*, București, EȘE, 1982, 368 p.
1594. CONTRAȘ, E., *Completări și îndreptări la DLR, litera M. II*, LR, 31, nr. 1, 1982, 21—31; III, nr. 2, 127—136. Vezi BRL, 24, 1981, nr. 1259.
1595. DIMITRESCU, FLORICA, *Dicționar de cuvinte recente*, București, EAI, 1982, 535 [—536] p. (**Dicționarele Albatros**). Vezi și nr. 1642, 1644, 1645, 1648, 1649, 1650, 1651, 1655, 1661, 1669, 1683, 1686, 1693.
1596. DOBRE, AL., *Le trésor de la langue roumaine* [DLR], AR, 5, nr. 43, 1982, 8.
1597. DOBRIȚOIU-ALEXANDRU, TEODORA, *Mic dicționar român-ceh*, București, EST, 1982, 299 p. (liliput).
1598. DUMITRESCU, SUZANA-CARMEN, *Mica enciclopedie a limbii române. Asimilare*, LL, nr. 3, 1982, 320—321.
1599. ENACHE, ȘTEFĂNUȚĂ, DAȘCHIEVICI, VASILE, TĂNASE, IOAN, ZENVEI, CONSTANTIN, *Dicționar de construcții de mașini francez-român*. Coordonator: Ștefănuță Enache, București, ET, [1982], 842 [—843] p.
1600. FAÇON, NINA, *Dicționar enciclopedic al literaturii italiene*, București, EȘE, 1982, 396 p.
1601. FLORESCU, CRISTINA, *Dicționarul limbii române — suport informațional interdisciplinar*, AUI—CCC, 2, 53—55.

1602. GRAUR, AL., *Dicționar al greșelilor de limbă*, [București], EARSR, 1982, 79 [—80] p. Vezi și nr. 1652, 1673, 1676, 1696.
1603. GRINȚESCU, ANATOL, *Mică enciclopedie de zoonoze*, București, EȘE, 1982, 268 p. + 4 pl. color.
1604. HUBSCHMID, JOHANNES, *Vorarbeiten für das Rumänische etymologische Wörterbuch, 10. ae; 11. alb; 12. aguridă*, RRL, 27, nr. 6, 1982, 501—505. Vezi BRL, 23, 1980, nr. 1313, 22, 1979, nr. 876.
1605. IACOBESCU, ȘTEFAN, TOMESCU, FLORIAN, MATEESCU, OCTAVIAN, TOMESCU, BOGDAN, BUTA, VIOREL, *Dicționar de electrotehnică, electronică, telecomunicații, automată și cibernetică. Englez-român*, București, ET, [1982], 992 p.
1606. ILIESCU, VLADIMIR, *Mic dicționar polon-român*, București, EST, 1981, 38C [—387] p. (liliput).
1607. IOVAN, TIBERIU, *Mic dicționar român-bulgar*, București, EST, 1982, 320 p. (liliput).
1608. ISTRATE, GAVRIL, *Dicționarul Academiei, Cronica*, 17, nr. 36, 1982, 1, 2.
1609. KIRIȚESCU, COSTIN C., *Moneda. Mică enciclopedie*, București, EȘE, 1982, 346 p. Vezi și nr. 1701.
1610. LĂNG, GUSZTÁV, [Sub titlul comun : Româniai magyar irodalmi lexikon] *Lexikon és közművelődés, A Hét*, 13, nr. 18, 1982, 5. Vezi nr. 1637.
1611. LĂZĂRESCU, GEORGE, *Mic dicționar italian-român*, București, EST, 1982, 330 [—340] p. (liliput).
1612. LIVESCU, JEAN, SAVIN, EMILIA, *Dicționar german-român*. Ediția a 2-a, revizuită și adăugită, București, EȘE, 1982, 400 p. Vezi și nr. 1666, BRL, 19, 1976, nr. 805.
1613. LIVESCU, JEAN, SAVIN, EMILIA, *Dicționar român-german*. Ediția a III-a, revizuită și adăugită, București, EȘE, 1982, 511 [—512] p. Vezi și nr. 1666, BRL, 22, 1979, nr. 882, 19, 1976, nr. 805, 17, 1974, nr. 760.
1614. MANOLE, ILIE, IONESCU, GHEORGHE, *Dicționar marinăresc*, București, EAI, 1982, 475 [—480] p. (*Dicționarele Albatros*).
1615. NEACȘU, PETRE, APOSTOLACHE-STOICESCU, ZOE, *Dicționar de ecologie*, București, EȘE, 1982, 678 [—679] p.
1616. NEGREANU, ALEXANDRA IOANA, *Dicționarul de arhivistică [aflat în lucru la DGAS]*, RA, 59, vol. 44, nr. 1, 1982, 95—96. Vezi nr. 1625.
1617. NICOLESCU, ADRIAN, PAMFIL-TEODOREANU, LILIANA, PREDĂ, IOAN, TATOS, MIRCEA, *Dicționar frazeologic englez-român*, București, EȘE, 1982, 567 [—568] p.
1618. PRUT, CONSTANTIN, *Dicționar de artă modernă*, București, EAI, 1982, 487 [—488] p. (*Dicționarele Albatros*). Vezi și nr. 1640, 1665, 1671, 1677.
1619. SALZER, JÖRGEN F., *Mic dicționar suedez-român*, București, EST, 1982, 461 [—463] p. (liliput).
1620. SAVA, TRAIAN, *Dicționar militar germano-român*, București, EMil, 1982, 448 p.
1621. SECHE, LUIZA, SECHE, MIRCEA, *Dicționarul de sinonime al limbii române (DSR)*. Prefață de acad. I. Coteanu, [București], EARSR, 1982, 1113 p. + erata. Vezi și nr. 1647, 1662, 1691.
1622. STĂNCIULESCU-CUZA, MARIANA, *Dicționar de proverbe italian-român*, București, EȘE, 1982, 123 [—124] p.
1623. STOICESCU, NICOLAE, *Dicționarul istoric al localităților din România [în curs de elaborare]*, SȘPR, nr. 1, 1981, 49—52.
1624. TACU, AL., *Dicționar economico-social al întreprinderii industriale socialiste [în curs de elaborare]*, SȘPR, nr. 1, 1981, 9—12.
1625. * * * *Dicționar al științelor speciale ale istoriei. Arhivistică, cronologie, diplomație, genealogie, heraldică, paleografie, sigilografie*. Coordonator : Ionel Gal. Autori : Ioana Burlacu, Maria Dogaru, Ionel Gal, Gabriela Mărășoiu, Marin Mocanu, Alexandra Ioana Negreanu, Veronica Vasilescu, Gernot Nussbächer, Florea Oprea, Maria Soveja, Ștefan Stănciulescu, Elena Stingaciu, Maria Stoian, București, EȘE, 1982, 268 p. [cu 2 prezentări : *The State Archives in Romania ; Gossudarstvenij arhiv Rumynii*]. Vezi și nr. 1616.
1626. * * * *Dicționar de drept internațional public*. Coordonator : Ionel Cloșcă. Autori : Ionel Cloșcă, Edwin Glaser, Neagu Cosma, Marțian Niciu, George Elian, Mikloș Antal. Cuvânt înainte : Ioan Ceterchi. Consultant științific : Victor Duculescu. Redactor coordonator : Gheorghe Gheorghe, București, EȘE, 1982, 318 p. Vezi și nr. 1678.
1627. * * * *Dicționar de epigrame*. Îngrijirea ediției și cuvânt înainte de Mircea Trifu, București, EL, 1981, 200 p.
1628. * * * *Dicționar enciclopedic de psihologie*. [Vol. II] G—O. [Vol. III] P—Z. Colegiul de redacție : Coordonator principal : Ursula Schiopu, Rodica Demetrescu, M. Zlate,

- București, [TUB], 1979, II : 359 [– 360] p. multigr. ; III : 533 p. multigr. (UB. FIF. Catedra de psihologie). Vezi BRL, 22, 1979, nr. 909.
1629. * * * *Dicționar pentru construcții în douăsprezece limbi. Volum în limba română. Aproximativ 28.000 termeni. Colectivul de redactare : Radu Frățeanu, Justin Teodorescu, Adrian Simescu, București, [f. e.], 1980, 356 p. (C.A.E.R. Comisia permanentă pentru construcții) [celelalte volume sînt redactate în bulgară, cehă, germană, maghiară, mongolă, poloneză, rusă, sîrbocroată, spaniolă, engleză și franceză].*
1630. * * * *Dicționar poliglot economic de comerț exterior și turism. Engleză. Română. Franceză. Germană. Spaniolă. Rusă. [Vol.] I. A–O. II. P–Z. Coordonare : Nicolae Frâncu și Constantin Părăluță. Colectiv de autori : limba engleză : Eugenia Farca, Nadejda Kolesnikova, limba germană : Lucia Popescu, Elena Păsăroiu, Alexandru Roman, limba rusă : Eugenia Farca, Nicolae Frâncu, Nadejda Kolesnikova, limba spaniolă : Liliana Șoptereanu, Elena Bălan, Constantin Duhăneanu, limba franceză : Matei Cristescu, Eugenia Farca, limba română : Nadejda Kolesnikova, Nicolae Frâncu, București, EST, 1982, I : 1643 [– 1644] p. ; II : 3081 [3082] p.*
1631. * * * *Dicționar sportiv. Dictionnaire sportif. Sports Dictionary. Dicționar de termeni sportivi română-francez-englez. Universiada București '81.19–30 iulie 1981, România, [București], [f. e.], 1981, 205 [– 207] p. + erata.*
1632. * * * *Dicționarul etimologic al limbii române. Normele de lucru, București, [TUB], 1982, 23 p. (IL).*
1633. * * * *Dicționarul limbii române (DLR). Serie nouă. Tomul XI. Partea a 2-a. Litera T. T–TOCĂLIȚĂ. Redactori responsabili : Iorgu Iordan, membru al Academiei Republicii Socialiste România, Alexandru Graur, membru al Academiei Republicii Socialiste România, Ion Coteanu, membru al Academiei Republicii Socialiste România. Partea a 2-a a tomului al XI-lea a fost elaborată în cadrul Sectorului de lexicologie și lexicografie al Institutului de lingvistică și istorie literară din Cluj-Napoca, de următorul colectiv : Redactori : Ioana Anghel, Elena Comșulea, Maria Munteanu, Doina Negomireanu, Felicia Șerban, Valentina Șerban, Sabina Teiuș, Emilia Todoran, Maria Ana Vartic. Au colaborat parțial la redactare : Ileana Câmpean, Angela Goldea, Ion Istrate, Rodica Marian. Revizori : Elena Comșulea, Doina Negomireanu, Valentina Șerban, Emilia Todoran, Maria Ana Vartic. Revizie finală : Vasile Breban, coordonator, Ioana Anghel, Felicia Șerban, Sabina Teiuș. Au fost consultați pentru etimologiile din acest tom : Alexandru Graur, Grigore Brăncuș, Vladimír Drimba, Theodor Hristea, Maria Iliescu, Bela Kelemen, Gheorghe Mihăilă, Nicolae Ursu. A colaborat la unele operații tehnice : Mariana Istrate. Redactori responsabili ai tomului XI (partea a 2-a) : Vasile Breban, Bela Kelemen, București, EARSR, 1982, 2 + 376 p. Vezi și nr. 1674, 1702.*
1634. * * * *Enciclopedia civilizației romane. Coordonator științific : Prof. univ. dr. doc. Dumitru Tudor, București, EȘE, 1982, 837 [– 838] p. + XXXII pl. cu il. Vezi și nr. 1700.*
1635. * * * *Enciclopedia conducerii întreprinderii. Coordonator : Mihai Dumitrescu. Autori : Moise Altar, Ștefan Arsene, Constantin Bărbulescu, Octavian Berlogea, Paul Bran, Petre Burloiu, George Cojocaru, Paul Constantinescu, Dumitru Constantin, Mihai Dumitrescu, Constantin Florescu, Radu Homescu, Tudor Homoș, Alexandru Gheorghiu, Gheorghe Manea, Lucia Necșulescu, Ovidiu Nicolescu, Toma Niculescu, Nicolae Oprea, George Pleșoianu, Petre Pufan, Ioan Puiu, Corneliu Russu, Theodor Stolojan, Radu Stroe, Anton Tabachiu, Ion Unguru, București, EȘE, 1981, 204 p. [Engl. Ab. ; ryc. pec.].*
1636. * * * *Mică enciclopedie a pădurii. Coordonator : Ioan Iancu. Autori : Ioan Iancu, Viorica Iancu, Vasile Mehedinți, Constantin Nițu, Nicolae Pătrășcoiu. Revizie științifică : Alexandru Beldie, București, EȘE, 1982, 366 [– 367] p.*
1637. * * * *Romániai magyar irodalmi lexikon. Szépirodalom, közírás, tudományos irodalom, művelődés. I. A–F. Coordonator : Balogh Edgar. Colectiv de redacție : Benkő Samu, David Gyula, Gábor Dénes, Kacsó Sándor, Kántor Lajos, Köllő Károly, Láng Gusztáv, [Sőni Pál], Szabó Attila, Tóth Sándor, Bukarest, KK, 1981, 650 [– 651]. Vezi și nr. 1584, 1610, 1660, 1689. VEZI și nr. 19, 262, 268, 589, 644, 647, 651, 660, 667, 688, 720, 776, 880, 1364, 1430, 1438, 1455, 1491, 1519, 1546, 1976; 2059, 2080, 2086, 2087, 2225, 2226, 2300, 2386, 2500, 2514, 2591, 3033, 3034, 3039, 3041, 3042, 3043, 3124, 3126, 3141, 3144, 3147, 3148, 3150, 3161, 3162, 3164, 3210, 3216.*

Recenzii

1638. ADAM, IOAN, *Un dicționar de scriitori străini* [de Eleonora Almosnino, Gabriela Danțiș, Rodica Pandele, Buc., 1981], ScTin, **38**, nr. 10224, 12 apr. 1982, 2. Vezi BRL, **24**, 1981, nr. 1304.
1639. ANGHELESCU, MIRCEA, *Scriitori străini în dicționar* [de Eleonora Almosnino, Gabriela Danțiș, Rodica Pandele, Buc., 1981], Luccafărul, **25**, nr. 4, 1982, 6. Vezi BRL, **24**, 1981, nr. 1304.
1640. ARBORE, GRIGORE, *Un dicționar de artă modernă* [de Constantin Prut, Buc., 1982], VSt, **26**, nr. 32, 1982, 8. Vezi nr. 1618.
1641. BĂRĂGANU, DIONISIE, Pr. Prof. Dr. Ion Bria, *Dicționar de teologie ortodoxă. A—Z*, București, 1981, 399 p. *O valoroasă lucrare românească de referință*, MA, **27**, nr. 1—3, 1982, 241—244. Vezi nr. 1590.
1642. BERCEA, LIVIUS PETRU, *Actualitatea unui dicționar* [Florica Dimitrescu, *Dicționar de cuvinte recente*, Buc., 1982], Orizont, **33**, nr. 15, 1982, 2. Vezi nr. 1595.
1643. BODÓ, BARNÁ, *Felértékelődő történelmi gondolkodás* [*Dicționar cronologic al științei și tehnicii universale*, Buc., 1979], A Hét, **13**, nr. 6, 1982, 9, 10. Vezi BRL, **22**, 1979, nr. 901.
1644. BOGZA-IRIMIE, RODICA, Florica Dimitrescu: *Dicționar de cuvinte recente*, Editura Albatros [1982], Contemporanul, nr. 16, 1982, 11. Vezi nr. 1595.
1645. BULGĂR, GH., *Civilizație și limbaj* [Florica Dimitrescu, *Dicționar de cuvinte recente*, Buc., 1982], RLit, **15**, nr. 22, 1982, 8. Vezi nr. 1595.
1646. BULGĂR, GH., *O lucrare utilă*: Gh. Constantinescu-Dobridor, *Mic dicționar de terminologie lingvistică* [Buc., 1979], Orizont-Vilcea, **15**, nr. 2116, 1982, 6. Vezi BRL, **22**, 1979, nr. 867.
1647. BULGĂR, GH., [La rubrica: Dicționar] *Vastă imagine a expresivității limbii române*, [Luiza Seche, *Mircea Seche, Dicționarul de sinonime al limbii române (DSR)*, Buc., 1982], Flacăra, **31**, nr. 52, 1982, 14. Vezi nr. 1621.
1648. BURDUJA, VIRGINIA, *Un îndreptar pentru prețioasele ridicole?* [Florica Dimitrescu, *Dicționar de cuvinte recente*, Buc., 1982], Cronica, **17**, nr. 19, 1982, 5. Vezi nr. 1595.
1649. CARAGIU MARIOȚEANU, MATILDA, Florica Dimitrescu, *Dicționar de cuvinte recente*, Edit. Albatros, București, 1982, 535 p., RRL, **27**, nr. 6, 1982, 566—567. Vezi nr. 1595.
1650. CAZACU, B., Florica Dimitrescu, *Dicționar de cuvinte recente*, București, Edit. Albatros, 535 p., LL, nr. 3, 1982, 409—413. Vezi nr. 1595.
1651. CIOBANU, RADU, *Cuvinte recente* [Florica Dimitrescu, *Dicționar de cuvinte recente*, Buc., 1982], DS, **34**, nr. 7578, 21 mar. 1982, 3. Vezi nr. 1595.
1652. CIOBANU, RADU, *Dicționarul greșelilor* [Al. Graur, *Dicționar al greșelilor de limbă*, Buc., 1982], DS, **34**, nr. 7714, 29 aug. 1982, 3. Vezi nr. 1602.
1653. CURCĂ, G. C., *Terminologia economică: analiză și accesibilitate* [Gh. D. Bistriceanu, C. G. Demetrescu, I. C. Macovei, *Lexicon de finanțe-credit, contabilitate și informatică, financiar-contabil*, vol. I—II, Buc., 1981], RE, **8**, nr. 11, 1982, 22. Vezi BRL, **24**, 1981, nr. 1253.
1654. DATCU, VICTORIA, *Dicționar de pedagogie*. Editura Didactică și Pedagogică, București, 1979, 480 p., Rev UNESCO, **23**, nr. 3, 1981, 207—208. Vezi BRL, **22**, 1979, nr. 907.
1655. DIMITRESCU, FLORICA, *Un dicționar deosebit* [*Dictionnaire de la presse écrite et audiovisuelle. Espagnol—Français—Italien—Portugais—Roumain. Avec indexes. Ce dictionnaire a été préparé par l'Association française de terminologie (AFTERM) sous la direction de Bruno de Bessé, secrétaire général de l'AFTERM, avec la collaboration d'Alain Rey, conseiller scientifique de l'AFTERM, et de Robert Levy, Gérard Marié, Salavador Benadava, Fernando Gomez Pelaez, Luiz Renato Busato, Benedetta Gentile, Armand Monjo, Jacqueline Pascal. Partea românească a dicționarului a fost elaborată în cadrul Institutului de Lingvistică din București al Ministerului Educației și Învățământului de următorul colectiv: Mircea Seche (coordonator), Alexandra Burnei, Luiza Seche, Filofteia Tănăsescu, Nicoleta Tiugan. Consultanți științifici: Roger Câmpeanu, Dan Munteanu, Paris, La Maison du dictionnaire, 1981, 552 [—553] p. (Union Latine)], RLit, **15**, nr. 33, 1982, 20.*
1656. DRĂGULIN, GHEORGHE I., Pr. prof. Dr. Ion Bria, *Dicționar de teologie ortodoxă. A—Z*. București, 1981, 399 p., BO, **99**, nr. 9—10, 1981, 1130—1132. Vezi nr. 1590.
1657. ESPERSCHIDT, JOHANN, Mihai Anuței, *Sprichwörterbuch* [*Dicționar de proverbe român-german*, Buc., 1982], NBZ, **26**, nr. 6099, 20 iul. 1982, 3. Vezi nr. 1583.
1658. FEJES, DENISA, *Dicționarul literaturii române de la origini pînă la 1900*, Editura Academiei, București, 1979, Rev UNESCO, **23**, nr. 1—2, 1981, 105—106. Vezi BRL, **22**, 1979, nr. 912.

1659. FINK, HANS, *Spiegel der Volksweisheit Rumänisch-deutsches Sprichwörterbuch erschienen* [de Mihai Anuței, Buc., 1982], NW, **34**, nr. 10267, 29 mai 1982, 4. Vezi nr. 1583.
1660. GĂNTI, TIBOR, *A Természet világa írja: Kriterion [Romániai magyar irodalmi lexikon, I, Buc., 1981], A Hét, 13*, nr. 33, 1982, 10. Vezi nr. 1637.
1661. GRAUR, ALEXANDRU, [La rubrica: Limba noastră] *Cuvinte recente* [Florica Dimitreșcu, *Dicționar de cuvinte recente*, Buc., 1982], RLit, **15**, nr. 15, 1982, 8. Vezi nr. 1595.
1662. GRAUR, AL., [La rubrica: Limba noastră] *Sinonime* [Luiza Seche, Mircea Seche, *Dicționarul de sinonime al limbii române (DSR)*, Buc., 1982], RLit, **15**, nr. 51, 1982, 4. Vezi nr. 1621.
1663. ILIESCU, MARIA, Gheorghe Constantinescu-Dobridor, *Mic dicționar de terminologie lingvistică*, București, Editura Albatros, 1980, 463 p., SCL, **33**, nr. 1, 1982, 79–85. Vezi BRL, **22**, 1979, nr. 867.
1664. I. Ș., *Un dicționar de proverbe român-maghiar* [de Vöö István, Buc., 1978], AnFolc, **1**, 1980, 246–248. Vezi BRL, **21**, 1978, nr. 1105.
1665. ITU, ION, *Dicționar de artă modernă*, Constantin Prut [Buc., 1982], Astra, **17**, nr. 6, 1982, 10. Vezi nr. 1618.
1666. LĂZĂRESCU, IOAN, *Für Ihre Bibliothek! Jean Livescu, Emilia Savin, „Dicționar român-german”*, Editura Științifică și Enciclopedică, București, 1982, 511 S.; Jean Livescu, Emilia Savin, *„Dicționar german-român”*, Editura Științifică și Enciclopedică, București, 1982, 400 S., V. u. K., **34**, nr. 11, 1982, 25. Vezi nr. 1612, 1613.
1667. LĂZĂRESCU, PAUL, *Calendare și almanahuri românești* [de Georgeta și Nicolin Răduică, Buc., 1981], Flacăra, **31**, nr. 28, 1982, 16. Vezi BRL, **24**, 1981, nr. 1284.
1668. LEVIȚCHI, LEON, *Pe marginea dicționarului „Scriitorii străini”* [de Eleonora Almosnino, Gabriela Danțiș și Rodica Pandele, Buc., 1981], Contemporanul, nr. 10, 1982, 14. Vezi BRL, **24**, 1981, nr. 1304.
1669. LUPU, COMAN, Florica Dimitreșcu, *Dicționar de cuvinte recente*, București, Editura Albatros, 1982, 535 p., SCL, **33**, nr. 6, 1982, 501–506. Vezi nr. 1595.
1670. MANOLACHE, ANCA, Pr. Prof. Ion Bria, *Dicționar de teologie ortodoxă*, Editura Institutului Biblic și de Misiune Ortodoxă al Bisericii Ortodoxe Române, 1981, GB, **40**, nr. 9–10, 1981, 979–980. Vezi nr. 1590.
1671. MARCON, C., *Un dictionnaire événement* [Constantin Prut, *Dicționar de artă modernă*, Buc., 1982], AR, **5**, nr. 46, 1982, 9. Vezi nr. 1618.
1672. MĂRĂȘESCU-RACOVEANU, RODICA, Marcel Saraș: *„Dicționar de dificultăți gramaticale ale limbii franceze”*, București, Editura Științifică și Enciclopedică, 1980, 614 p., ȘM, **8–9**, 166–167. Vezi BRL, **23**, 1980, nr. 1324.
1673. MĂRZA, DAN, *Dicționar al greșelilor de limbă* de Al. Graur [Buc., 1982], Astra, **17**, nr. 10, 1982, 10–11. Vezi nr. 1602.
1674. MICU, EUGEN, *Dicționarul limbii române* (tomul XI, partea a 2-a, litera T), Făclia, **38**, nr. 11114, 27 aug. 1982, 2. Vezi nr. 1633.
1675. MICU, EUGEN, *Un dicționar al limbii române contemporane* [de Vasile Brăban, Buc., 1980], Orizont, **33**, nr. 30, 1982, 6. Vezi BRL, **23**, 1980, nr. 1301.
1676. MIHĂESCU, N., [La rubrica: Cronica limbii românești] *Un prețios îndreptar lexical* [Al Graur, *Dicționar al greșelilor de limbă*, Buc., 1982], Săptămîna, nr. 612, 1982, 5. Vezi nr. 1602.
1677. M. N., Constantin Prut: *Dicționar de artă modernă* (Editura Albatros, 1982, 488 p.), Forum, **24**, nr. 9, 1982, 96. Vezi nr. 1618.
1678. MOGA, CĂTĂLINA, *Civilizația dicționarului. Spectacolul dreptului internațional* [Dicționar de drept internațional public, Buc., 1982], Flacăra, **31**, nr. 35, 1982, 10. Vezi nr. 1626.
1679. MUNTEAN BOJAN, MARIA, *Dicționarul limbii române (DLR)*, serie nouă, tomul VIII, partea a 4-a, litera P (POGRIJENIE – PRESIMTIRE), București, Editura Academiei Republicii Socialiste România, 1980, 392 p., SCL, **33**, nr. 5, 1982, 449–450. Vezi BRL, **23**, 1980, nr. 1333.
1680. MUNTEANU, AUREL-DRAGOȘ, *Scriitori străini în dicționar* [de Eleonora Almosnino, Gabriela Danțiș, Rodica Pandele, Buc., 1981], Luceafărul, **25**, nr. 8, 1982, 8. Vezi BRL, **24**, 1981, nr. 1304.
1681. MUNTEANU, ROMUL, *Dicționare: „Scriitorii străini”* [de Eleonora Almosnino, Gabriela Danțiș, Rodica Pandele, Buc., 1981], RLit, **15**, nr. 4, 1982, 19. Vezi BRL, **24**, 1981, nr. 1304.
1682. NEDELCOVICI, VICTORIA, *Dicționar de idei literare* [de Adrian Marino, Buc., 1973], Catedra – Arad, 1975, 251–252. Vezi BRL, **16**, 1973, nr. 832.
1683. NICOLESCU, ION, *La un dicționar* [Florica Dimitreșcu, *Dicționar de cuvinte recente*, Buc., 1982], Flacăra, **31**, nr. 33, 1982, 12. Vezi și 1595.

1684. POPESCU, ION APOSTOL. G. T. Niculescu-Varone, Elena Costache Găinariu-Varone : „*Dicționarul jocurilor populare românești*”, Editura Litera, 1979, ȘM, 8—9, 166. Vezi BRL, 23, 1980, nr. 1318.
1685. POPESCU SIRETEANU, ION, *Dicționarul limbii române (DLR)*. Tomul XI. Partea 1. Litera S, București, Editura Academiei Republicii Socialiste România, 1978, 271 p., LR, 31, nr. 3, 1982, 269—272. Vezi BRL, 21, 1978, nr. 1112.
1686. SECHE, LUIZA, *Un dicționar util* [Florica Dimitrescu, *Dicționar de cuvinte recente*, Buc., 1982], Știința, 51, nr. 12366, 27 mai 1982, 4 și PN, 27, nr. 7, 1982, 35—36. Vezi nr. 1595.
1687. SIMONESCU, DAN, „*Calendare și almanahuri românești*” [de Georgeta și Nicolin Răduică, Buc., 1981], Luceafărul, 25, nr. 22, 1982, 4. Vezi BRL, 24, 1981, nr. 1284.
1688. STROIA, MARIUS, Ștefan Bărsănescu, Florela Bărsănescu, *Dicționar cronologic. Educația, învățămîntul, gîndirea pedagogică în România* (Dictionnaire chronologique. L'éducation, l'enseignement et la pensée pédagogique en Roumanie), Editura Științifică și Enciclopedică, București, 1978, 206 p., RevUNESCO, 24, nr. 2—3, 1982, 296—297. Vezi nr. 1586.
1689. SZÁSZ, JÁNOS, *Romániai magyar irodalmi lexikon* [Buc., 1981], Előre, 34, nr. 10721, 16 mai 1982, 4. Vezi nr. 1637.
1690. ȘANDRU OLTEANU, TUDORA, Pavel Mocanu, *Dicționar român-portughez*, Ed. Științifică și Enciclopedică, București, 1981, 694 p., RRL, 27, nr. 1, 1982, 79—80. Vezi BRL, 24, 1981, nr. 1280.
1691. ȘERBAN, VASILE, *Dicționarul de sinonime al limbii române* [de Luiza Seche și Mircea Seche, Buc., 1982], DR, 39, nr. 11787, 25 dec. 1982, 2. Vezi nr. 1621.
1692. ȘTEFUREAC, TRAIAN I., C. Váczy, *Dicționar botanic poliglot*, Editura Științifică și Enciclopedică, București, 1980, 1017 p., Natura, 32, nr. 1, 1981, 44—47. Vezi BRL, 23, 1980, nr. 1328.
1693. TOMA, STELA, *Dicționar de cuvinte recente* [de Florica Dimitrescu, Buc., 1982], VR, 77, nr. 10, 1982, 90—92. Vezi nr. 1595.
1694. TREBICI, VLADIMIR, Horia C. Matei, Silviu Neguț, Ion Nicolae, Nicolae Șteflea, *Enciclopedia statelor lumii. Coordonator științific: Mircea Malița*, Editura Științifică și Enciclopedică, București, 1981, VS, 11, mar.-apr. 1982, 352—353. Vezi BRL, 24, 1981, nr. 1276.
1695. TUȚESCU, MARIANA, Elena Gorunescu, *Dicționar frazeologic francez-român și român-francez*, Editura Științifică și Enciclopedică, București, 1981, 653 pag., AUBLLS, 30, nr. 2, 1981, 147. Vezi BRL, 24, 1981, nr. 1266.
1696. UNGUREANU, SANDA, [La rubrica: Atitudini, dezbatere, controverse] *Pe marginea recentului „Dicționar al greșelilor de limbă” de Al. Graur. Să nu tragem de iarbă ca să crească*, Știința, 2, 1982, nr. 53, 1—2. Vezi nr. 1602.
1697. URSACHE, PETRU, Romulus Vulcănescu, *Dicționar de etnologie*, Ed. Albatros, 1979, AUIL, 27, 1981, 116—118. Vezi BRL, 22, 1979, nr. 900.
1698. VAIMBERG, S., *Dicționar român-rus de termeni lingvistici și filologici*, sub conducerea conf. dr. doc. Victor Vasenco, de un colectiv (Romeo Chivescu, Nicolae Clem, Victor Vasenco, Ivan Vitizov, Siegfried Wolf), București, Tipografia Universității București, 1981, 454 p., SCL, 33, nr. 5, 1982, 437—439. Vezi BRL, 24, 1981, nr. 1298.
1699. ZLATE, M., *Un îndreptar util pentru aprofundarea psihologiei sociale* [Dicționar de psihologie socială, Buc., 1981], Era socialistă, 61, nr. 12, 1981, 47—48. Vezi BRL, 24, 1981, nr. 1295.
1700. ZUB, AL., *Radiorama unei civilizații* [Enciclopedia civilizației romane, coordonator Dumitru Tudor, Buc., 1982], Luceafărul, 25, nr. 32, 1982, 2. Vezi nr. 1634.
1701. * * * Costin C. Kirișescu, *Moneda. Mică enciclopedie* [Buc., 1982], RE, 8, nr. 19, 1982, 22. Vezi nr. 1609.
1702. * * * Iorgu Iordan, Al. Graur, I. Coteanu, *Dicționarul limbii române. A Dictionary of the Romanian Language. The new series, t. XI, letter T, part I* [Buc., 1982], RomBooks, nr. 2, 1982, 7. Vezi nr. 1633.
VEZI și nr. 1347, 1381, 1382, 1383, 1384, 1560, 2343, 3256.

9. LIMBĂ LITERARĂ

a. Generalități

1703. CRISTOIU, ION, [Sub titlul comun : Scriitorul și limba română] *Cuvînt și creație*, Argeș, 17, nr. 6, 1982, 4.

1704. DIACONESCU, MIHAIL, [sub titlul comun : Scriitorul și limba română] *Sursă și expresivitate*, Argeș, 17, nr. 6, 1982, 4, 14.
 1705. OPREA, NICOLAE, [Sub titlul comun : Scriitorul și limba română] *Zămistirea cuvintului semnificativ*, Argeș, 17, nr. 6, 1982, 4.
 1706. ZĂRNESCU, NARCIS, [Sub titlul comun : Scriitorul și limba română], Argeș, 17, nr. 6, 1982, 4.
 VEZI și nr. 3084.

Recenzii

VEZI nr. 830, 831, 837, 841, 845.

b. Stilistică, poetică, limba scriitorului

1707. AMZULESCU, AL. I., *Comentarii pe urmele unui vechi cîntec bătrînesc — Trei crai* [rés. fr.], REF, 27, nr. 1, 1982, 31—59.
 1708. ANDRIESCU, AL., *Bălcescu, model de limbă literară pentru Eminescu*, Cronica, 17, nr. 3, 1982, 4.
 1709. ANTONESCU, GEORGETA, *Memorialistică și construcție în „Peregrinul transilvan” de Ion Codru Drăgușanu* [rés. fr.], StUBB, 27, nr. 1, 1982, 9—15.
 1710. BARAN, N., *Citate latine în opera lui M. Eminescu*, AMS, 207—216.
 1711. BARBU, EUGEN, *Ce mai e nou în „cîmpia literaturii”?* [1], Săptămîna, nr. 623, 1982, 2; (2), nr. 624, 2; (3), nr. 625, 2.
 1712. BARBU, EUGEN, *O istorie polemică și antologică a literaturii române de la origini pînă în prezent. Caragiale (CCXCIII—CCCXXXVIII). Opera. (Un parantez : ambientatul)*, Săptămîna, nr. 578—622, 1982, 2.
 1713. BARBU, N., *Dosoftei și terminologia filozofică*, Cronica, 17, nr. 9, 1982, 5.
 1714. BĂJAN, ADRIANA, *Reflexe mitologice în ghicitori : metafora „doamnei”* [cu bibl.; rés. fr.], BulȘt Pitești, 1981, 217—224.
 1715. BĂLU, ION, *Geo Dumitrescu : „Inscripție pe piatra de hotar”*, LLR, 11, nr. 2, 1982, 26—28.
 1716. BĂNESCU, MARCU, *Aspecte stilistice în opera istoricului Ion Sirbu*, MB, 30, nr. 7—9, 1980, 466—476.
 1717. BĂRBAT, RODICA, *Limбай poetic — semne ale modernității*, FS SuplCult, nr. 2, 1982, 2.
 1718. BERCA, OLIMPIA, *Sistemele rimei. II* [cu 1 tab.], LR, 31, nr. 1, 1982, 67—73. Vezi BRL, 24, 1981, nr. 1376.
 1719. BERCA, OLIMPIA, BERCEA, LIVIUS PETRU, DASCĂLU, CRISU, BOGDAN-DASCĂLU, DOINA, DORCESCU, EUGEN, FOARȚĂ, MARIA, FUNERIU, IONEL, VLĂDUȚ, DUMITRU, *Stilurile nonartistice ale limbii române literare în secolul al XIX-lea. Structura imaginii în stilul științific*, Țișișoara, TUT, 1982, 194 p. multigr. (UT. CȘS. Colectivul de lingvistică).
 1720. BERCEA, LIVIUS PETRU, *Aspecte ale formării cuvintelor în lexiconul poetic arghezian*, Filologie XXV, 1, 8—12.
 1721. BERCEA, LIVIUS PETRU, *Tudor Arghezi : Nu v-am sădit (o artă poetică)*, LL, nr. 3, 1982, 367—369.
 1722. BOSSERT, ROLF, *O nouă versiune românească a lui „Faust”*. [J. W. Goethe, *Faust*. Partea I și Partea II. Traducere, introducere, tabele cronologice, note și comentarii de Ștefan Aug. Doinaș. „Goethe despre Faust”. Traducere de Horia Stanca, Buc., 1982], RLlib, 40, nr. 11828, 10 noi. 1982, 2.
 1723. BREZIANU, ANDREI, [Sub titlul comun : Există o critică a traducerilor?] *Numele traducătorului trece neobservat. O bună traducere este o transsubstanțiere* [anchetă realizată de Sanda Ungureanu], ScTin SLA, 2, nr. 65, 1982, 5.
 1724. BRUMARU, A. I., *Homer din nou în românește*, BLA, nr. 4, 1982, 85—86.
 1725. BULGĂR, GH., *Densitate și culoare în limbaj*, PN, 27, nr. 10, 1982, 33.
 1726. BULGĂR, GH., *Tradiție și innoire în limbajul publicistic*, PN, 27, nr. 11, 1982, 32.
 1727. BULICA, LILIANA, *De la melonimie la metaforă în poezia „Și dacă...” de Mihai Eminescu*, BulCȘS, nr. 1, 1979, 52—55.
 1728. CANA, MIREL, *Semne iconice și structuri iconice* [conducător științific : Dumitru Irimia], BulCȘS, 1981, 61—64.
 1729. CARAGIU MARIOȚEANU, MATILDA, [Sub titlul comun : Limba română în filmul românesc] *E obligatoriu „traduttore—trăditore”? Se pare că nu*, Cinema, 20, nr. 12, 1982, 5.

1730. CAZACU, B., *Prolégomènes à l'interprétation linguistique du texte dramatique (Procédés linguistiques du comique : application à „L'opinion publique”, par A. Baranga)*, CLTA, **19**, nr. 1, 1982, 35—46.
1731. CAZAN, FLORICA MARIELLA, *Ion Heliade Rădulescu : „Zburătorul”. O modalitate de analiză* [cu 2 fig.], CercLL, **1**, 1981, 319—325.
1732. CĂLIN, CORNELIA, *Încercare de reevaluare a jurnalului oral românesc* [cu 4 tab. ; rés. fr.], REF, **27**, nr. 1, 1982, 78—87.
1733. CHIRCĂ, CORA, *Termeni entopici în opera lui M. Sadoveanu* [Engl. Ab.], BulȘt Pitești, 1981, 121—127.
1734. CIOCULESCU, ȘERBAN, *Urbanitatea eroilor caragialieni*, RLit, **15**, nr. 16, 1982, 7.
1735. COATU, NINETA, *Considerații asupra Catalogului creației lirice populare cu identitate nouă* [elaborat la ICED ; rés. fr.], REF, **27**, nr. 2, 1982, 101—111.
1736. COTEANU, I., *Aspecte ale abordării textului literar în școală*, LL, nr. 1, 1982, 112—122.
1737. COTEANU, I., *Grupul nominal (GN) în poezie. I*, SCL, **33**, nr. 1, 1982, 3—18 ; *II*, nr. 2, 115—132 ; *III*, nr. 3, 203—209 [Engl. Ab.].
1738. CRĂCIUN, CHRISTIAN, *Conturul lui „o”*, Orizont, **33**, nr. 43, 1982, 12.
1739. CRISTUREANU, AL., *Din onomastica operei* [lui I. Agîrbiceanu], Tribuna, **26**, nr. 36, 1982, 10.
1740. CRIȘAN, EMANUELA, *Ion Minulescu : Partenza*, LL, nr. 3, 1982, 358—366.
1741. CUCIUREANU, ȘTEFAN, *Cu privire la Scrisoarea II. Versurile 47—48*, AUI, **28/29**, 1982/1983, 29—32.
1742. CUȚITARU, VIRGIL, *Construcții stilistice eminesciene*, ConvLit, nr. 1, 1982, 3.
1743. CVASNÎI-CĂTĂNESCU, MARIA, *Structura dialogului din teatrul dramatic (cu aplicare la dramaturgia românească)*, București, [TUB], 205 [—206] p. multigr. (UB. FLLR). Vezi și nr. 1891.
1744. DASCĂLU, LAURENȚIA, *Despre unele valori stilistice și intonația corespunzătoare parantezei, liniei de pauză și punctelor de suspensie* [cu 5 fig. ; Engl. Ab.], SCL, **33**, nr. 5, 1982, 387—394.
1745. DAVID, DOINA, *Relația limbă vorbită — limbă scrisă în istoria românei literare. Aspecte ale utilizării prepoziției*, Filologie XXV, **1**, 13—21.
1746. DIACON, VASILE, *Aspecte ale lexicului neologic la Eufrosin Poteca. Reminiscențe italiene*, LR, **31**, nr. 2, 1982, 161—172.
1747. DIACONU, MIRCEA, [Sub titlul comun : *Limba română în filmul românesc*] *În fond, ce înseamnă să vorbești bine ?*, Cinema, **20**, nr. 11, 1982, 11.
1748. DIANU, ION, *Mitropolitul Antim Ivireanu, ctitor al retoricii culte românești*, GB, **40**, nr. 11—12, 1981, 1069—1085.
1749. DIANU, ION, *Mitropolitul Dosoftei, mare cărturar, făuritor de limbă și cultură românească*, GB, **40**, nr. 9—10, 1981, 910—926.
1750. DINCĂ, DORINA, *Zaharia Stancu — o formulă stilistică*, Orizont, **33**, nr. 43, 1982, 4.
1751. DINU, MIHAI, *Moule et schémas rythmiques dans le vers roumain classique*, CLTA, **19**, nr. 1, 1982, 51—61.
1752. DINU, MIHAI, *Rythme et „macrorythme” dans la versification roumaine*, RRL, **27**, nr. 3, 1982, 255—263.
1753. DONAT, LILETA, *N. I. Herescu, traducând din clasicii antici* [rés. fr.], AUC, **9**, 1981, 85—91.
1754. DRAGOȘ, ELENA, *Structura narativă a nuvelei istorice românești (C. Negruzzi și Al. Odobescu)* [rés. fr.], CL, **27**, nr. 1, 1982, 69—78.
1755. DRIMBA, LUCIAN, *Umorul în opera lui Neculce*, LucrȘt Oradea—Ist, 1977, 189—201.
1756. DUMISTRĂCEL, STELIAN, *Tentația și rigorile criticii* [pe marginea recenziei Aureliei Bălan-Mihailovici din LL, nr. 1, 1981 la *Lexic românesc. Cuvinte, metafore, expresii*, Buc., 1980], LL, nr. 1, 1982, 46—50. Vezi BRL, **24**, 1981, nr. 1204, **23**, 1980, nr. 1159.
1757. DUMISTRĂCEL, STELIAN, *Un motiv din „Povestea vorbit”* [la Marin Preda], Cronica, **17**, nr. 32, 1982, 1, 7.
1758. DUMISTRĂCEL, STELIAN, *Marin Preda : forma și semnificația neologismului*, Cronica, **17**, nr. 18, 1982, 5.
1759. EVSEEV, IVAN, *Nivelul simbolic în analiza textului literar*, AUI, **28/29**, 1982/1983, 45—48.
1760. FOCHI, ADRIAN, *Iovan Iorgovan, personaj mitic sau plâsmuire artistică* [rés. fr.], REF, **27**, nr. 1, 1982, 60—71.
1761. FUNERIU, I., *Adnotări la niște „note critice”* [ale lui G. C. Rusu, din LR, **30**, nr. 2, 1981, referitoare la cartea lui I. Funeriu, *Versificația românească*, Timișoara, 1980], LR, **31**, nr. 1, 1982, 97—98. Vezi BRL, **24**, 1981, nr. 1494, **23**, 1980, nr. 1502.

1762. GHEORGHIEVICI, MILIVOI, *Laza Lazarević i njegove propovetke na rumunskom* [rez. rom.], ASRI, 183—193.
1763. GHETIE, ION, *Despre dialectele literare ale limbii române*, LR, 31, nr. 1, 1982, 93—94.
1764. GHETIE, ION, *Introducere în studiul limbii române literare*, București, EȘE, 1982, 191 [—192] p.
1765. GHÎȚĂ, MARIUS, „*Faust*” în *traducerea lui Ștefan Aug. Doinaș* [Buc. 1982], Ramuri, 19, nr. 8, 1982, 7.
1766. GHÎȚESCU, MICAELA, [Sub titlul comun: Există o critică a traducerilor?] *Se uită că traducerea literară aparține literaturii* [anchetă realizată de Sanda Ungureanu], ScTin SLA, 2, nr. 65, 1982, 4—5.
1767. GOCI, AURELIA, *Pitorescul lexical la Ion Lăncrănjan*, Argeș, 17, nr. 7, 1982, 4.
1768. GRĂDINARU, DAN, *Ritm narativ și structură compozițional-artistică în opera lui M. Sadoveanu (un aspect al măiestriei artistice sadoveniene)*, StArt, 3, 109—114.
1769. IACOBAN, MIRCEA RADU, [Sub titlul comun: Limba română în filmul românesc] *Nu poate fi bun un film vorbit prost*, Cinema, 20, nr. 10, 1982, 10.
1770. IANOVICI, SORINA, *Profesorul și creațiile sale* [G. I. Tohăneanu], Orizont, 33, nr. 30, 1982, 3.
1771. IANOVICI, SORINA, *Vocația clasică* [pe marginea lucrării lui Ștefan Munteanu, *Stil și expresivitate poetică*, Buc., 1972], Orizont, 33, nr. 34, 1982, 4. Vezi BRL, 15, 1972, nr. 172.
1772. ILIESCU, ELVIRA, *Obsesia nelimitelor în poezia lui Nichita Stănescu*, PMS, 1981, 134—146.
1773. IONESCU, ANCA IRINA, *Redarea unor particularități specifice limbii cehe în traducerile românești*, AUBLLS, 30, nr. 1, 1981, 129—134.
1774. IONESCU-RUXĂNDIOU, LILIANA, *Funcții ale adresării și referirii în comediile lui I. L. Caragiale*, LL, nr. 3, 1982, 299—303.
1775. IONESCU-RUXĂNDIOU, LILIANA, *Some Linguistic Problems of the Address Forms in Romanian*, RRL, 27, nr. 3, 1982, 249—253.
1776. IORGULESCU, MIRCEA, *Compoziție și stil în „Săptămîna nebunilor”* [de Eugen Barbu], RLit, 15, nr. 10, 1982, 4. Vezi și nr. 1777, 1797, 1798.
1777. IORGULESCU, MIRCEA, *Textul și subtextul* [răspuns la articolul lui N. Mihăescu, din RLit, 15, nr. 13, 1982], RLit, 15, nr. 14, 1982, 11. Vezi nr. 1797.
1778. IOSIF, MIRCEA, *Simboluri acvatice în poezia lui D. Bolintineanu* [conducător științific: Lucia Jucu-Atanasiu], BulCȘS, 1981, 13—20.
1779. ISTRATE, G., *Limba literară și regionalismul*, Cronica, 17, nr. 26, 1982, 5.
1780. ISTRĂTESCU, NICOLAE, *Rythmologie poétique générative. Critique de quelques théories concernant le rythme poétique* [Mihai Bordeianu, *Versificația românească*, Buc., 1974 și I. Funeriu, *Versificația românească. Perspectivă lingvistică*, Buc, 1980], RRL, 27, nr. 1, 1982, 47—69. Vezi BRL, 17, 1974, nr. 832, 23, 1980, nr. 1502.
1781. ITU, IUSTINA, *Ioan Alexandru: „Cosmosul meu”*, LLR, 11, nr. 1, 1982, 36—38.
1782. JGUMĂ, ALEX., IONESCU, ECATERINA, *Substitule adverbiale și pronominale și substitulele lor contextuale* [în traduceri românești din L. N. Tolstoi; conducători științifici: Vladimir Robu, N. Clem], BulCȘS, 1981, 107—113.
1783. LONE, STEINAR, *În legătură cu fenomenul de cacofonie*, LR, 31, nr. 3, 1982, 268.
1784. LOTREANU, ION, *Góngora în românește* [de Darie Novăceanu], Săptămîna, nr. 626, 1982, 3.
1785. MAGDU, LIA, *Popular și dialectal în opera unor scriitori bănățeni* [rés. fr.; pycc. pes.], AUT, 19, 1981, 81—91.
1786. MAGHERU, PAUL, „*Miorița*”, LLR, 11, nr. 4, 1982, 20—22.
1787. MAMUT, NEDRET, *Fenomene calendaristice în paremiologia română, strbă și turcă* [sh. rez.], ASRI, 295—299.
1788. MARINA, VICTOR, *Adjectivul în structura comparațiilor ternare eminesciene* [Engl. Ab.], BulȘt Pitești, 1981, 213—215.
1789. MARINESCU, PAUL CLAUDIU, „*Caligula*” de Tudor Arghezi (analiză literară), ȘBuz, 1979, 31—34.
1790. MARINO, ADRIAN, *Limba critic la microscop*, Tribuna, 26, nr. 19, 1982, 2.
1791. MĂRCULESCU, OLGA, [Sub titlul comun: Există o critică a traducerilor?] *Tot ce se face acum este o critică de literatură universală, nu de traducere* [anchetă realizată de Sanda Ungureanu], ScTin SLA, 2, nr. 65, 1982, 5.
1792. METEA, ALEXANDRU, *Comparația în „Făt-Frumos din lacrimă” de Mihai Eminescu*, LL, nr. 2, 1982, 165—172.
1793. MICLĂU, PAUL, *Pluralitatea poetică în caligramele lui Adrian Rogoz* [Inima rezistentă, Buc., 1981], VR, 77, nr. 10, 1982, 88—89.

1794. MICLE, ANETA, COVIC, VALENTIN, *Universal și specific național în proverbe* [Engl. Ab.], LucrȘt Oradea—Ist, 1975—1976, 121—126.
1795. MIHAI ȘTEFAN, VALERIA, „Amurg violet” in lumina psihanalizei [rés. fr.], BulȘt Pitești, 1981, 243—245.
1796. MIHAI ȘTEFAN, VALERIA, *Ana Blandiana*: „Țară”, LLR, 11, nr. 1, 1982, 35—36.
1797. MIHĂESCU, N., *Apropo de „text și subtext”* [pe marginea articolului lui Mircea Iorgulescu din RLit, 15, nr. 14, 1982], Săptămîna, nr. 592, 1982, 7. Vezi nr. 1777.
1798. MIHĂESCU, N., *Cum se face, uneori, critică literară* [pe marginea articolului lui Mircea Iorgulescu din RLit, 15, nr. 10, 1982], RLit, 15, nr. 13, 1982, 5. Vezi nr. 1776.
1799. MIHĂILESCU, CĂLIN, *Ion Heliade Rădulescu*: „Zburătorul”, LLR, 11, nr. 3, 1982, 16—18.
1800. MIREL, STELA, *Dimensiunea erosului în poezia lui Eugen Jebeleanu* [deutsch. Zus.; pycc. pes.], SLRC, 2, 1980, 15—26.
1801. MIREL, STELA, *Modalități de delimitare a povestirii în „Dumbrava minunată” de Mihail Sadoveanu* [rés. fr.; pycc. pes.], SLRC, 3, 1981, 45—53.
1802. MOISE, ION, *Note de argou militar*, LR, 31, nr. 1, 1982, 33—39.
1803. MOLDOVANU, DRAGOȘ, *Autotraducerile din latină ale lui D. Cantemir (Finalitate, caracteristici generale, semnificație)*, AMȘ, 84—100.
1804. MUNTEANU, AUREL-DRAGOȘ, *Traducătorii*, Luceafărul, 25, nr. 53, 1982, 8.
1805. MUNTEANU, ȘTEFAN, *Cercetarea stilistică. Puncte de vedere*, AUI, 28/29, 1982/1983, 121—124.
1806. MUNTEANU, ȘTEFAN, *Motivul „marii treceri” în lirica lui Lucian Blaga (Cu referire la poezia Greerusa)*, LL, nr. 1, 1982, 5—12.
1807. MUNTEANU, ȘTEFAN, *Uz și abuz în exprimarea literară (În legătură cu folosirea articolului nehotărît)*, Filologie XXV, 1, 1982, 22—27.
1808. MURGESCU, FLORIN, [Sub titlul comun: Există o critică a traducerilor?] *Critica de traducere este tot alt de necesară ca și critica oricărui alt gen* [anchetă realizată de Sanda Ungureanu], ScTin SLA, 2, nr. 65, 1982, 4.
1809. NEAȚĂ, ION, *Nichita Stănescu*: 11 **elegii**. *Considerații literare și stilistice* [Engl. Ab.; deutsch. Zus.], SLRC, 2, 1980, 5—13.
1810. NEGREANU, C., *Cîteva considerații de ordin statistic asupra lexicului poeziei lui D. Anghel — Indicele de frecvențe* — IRLM, 76—96.
1811. NICOLAESCU, IRINA THEODORA, *Observații asupra folosirii interogației în poezia lui Lucian Blaga*, ȘA, 1980, 39—42.
1812. NICOLESCU, VASILE, [Sub titlul comun: Există o critică a traducerilor?] *E nevoie de o aspră, severă și chiar nemiloasă analiză a enorm de multelor traduceri cîte s-au realizat* [anchetă de Sanda Ungureanu], ScTin SLA, 2, nr. 63, 1982, 4.
1813. NICULIU, ADRIANA, *Narațiunea (cu aplicație la „Puțul” de I. Al. Brătescu-Voinești și „Noapți infrigurate” de Aurel Mihale)*, LLR, 11, nr. 4, 1982, 13—15.
1814. NICULIU, ADRIANA, *Sens metaforic în poezia lui Octavian Goga*, LL, nr. 3, 1982, 346—352.
1815. OANCEA, ILEANA, *Poezia ca act de limbaj la Nichita Stănescu*, LL, nr. 2, 1982, 173—182.
1816. OANCEA, ILEANA, „Transferul atributiv” și semnificația sa pentru semantica și sintaxa epitetului în poezia modernă, [rés. fr.], SCL, 33, nr. 1, 1982, 19—27.
1817. OLOS, ANA, *Lucian Blaga*: „Eu nu strivesc corola de minuni a lumii” (Fragment de analiză), StArt, 3, 66—70.
1818. OLTEAN, ȘTEFAN, *On a Question of Narrative Theory*, RRL, 27, nr. 5, 1982, 441—445.
1819. OLTEANU, A. GH., *Cîteva observații privind structura și funcțiile metaforei în lirica populară*, LL, nr. 3, 1982, 376—384.
1820. PAPADIMA, LIVIU, *Dialogul autor-cititor pentru narațiune* [conducător științific: Eugen Simion], BulCȘS, 1981, 5—12.
1821. PERPESSICIUS, *Lecturi străine*. Antologie, ediție critică și cuvînt înainte de Dumitru D. Panaitescu, București, EU, 1981, 258 [—259] p.
1822. PETECEL, STELLA, *În versiunea lui Coșbuc* [Vergiliu, *Eneida*, reeditare, Buc., 1980], Tribuna, 26, nr. 29, 1982, 5.
1823. PETECEL, STELLA, *Mijloace de expresie utilizate de George Coșbuc în transpunerea senzațiilor vizual-auditive din Eneida*, AMȘ, 221—234.
1824. PETRESCU, IRINA, [Sub titlul comun: Limba română în filmul românesc] *Arta cuvîntului pornește de la logica ideii*, Cinema, 20, nr. 10, 1982, 10.
1825. PIETREANU, MARICA, *Determinante onomastice apreciative în limbajul criticii și istoriei literare*, SO, 3, 261—274.
1826. POENARU, VASILE, *George Coșbuc*: „Vara”, LLR, 11, nr. 4, 1982, 22—25.
1827. POP, AUGUSTIN, *Numele proprii în poezia lui Ion Barbu*, SO, 3, 275—289.

1828. POP, GHEORGHE, *Unele particularități de limbă și stil în periodicele „Cronica” și „Cronica literară”* [cu 3 tab.], StArt, 3, 13–20.
1829. POP-CORNIȘ, MIHAELA, *Particularități ale limbajului folosit de și despre femei*, AUI—CCC, 2, 44–47.
1830. POPESCU, FLORIN D., *Alegoria*, LLR, 11, nr. 4, 1982, 16.
1831. POPESCU, FLORIN D., *Personificarea*, LLR, 11, nr. 2, 1982, 14–16.
1832. POPESCU, GABRIEL, *Glossă, moment axial al „dialecticii” limbajului poetic eminescian*, MC, 10, nr. 1, 1978, 8.
1833. POPESCU, GABRIEL, *Eminescu și problematica „profunzimii dialogice”*, MC, 10, nr. 3, 1978, 6–7.
1834. POPOVICI, GHEORGHE, *Semnificația numelor proprii în opera lui Liviu Rebreanu*, CercLL, 1, 1981, 45–50.
1835. POPOVICI, VASILE, *Marin Preda : Moromeții (descrierea în travesti)*, LL, nr. 3, 1982, 370–375.
1836. POPOVICI, VASILE, *Semiotica eroticii* [conducător științific: Iosif Cheia], BulCȘS, 1981, 45–51.
1837. POTOLEA, NATALIA, *„Eu nu strivesc corola de minuni a lumii”, de Lucian Blaga. O posibilă interpretare*, CercLL, 1, 1981, 327–332.
1838. RARIȘTE, FLOREA, *O imagine poetică din Ovidiu în Eminescu*, AMS, 217–220.
1839. RĂDULESCU, MIHAI, *Scrierile lui Antim Ivireanu. Rolul peisajului în dezvoltarea personalității autorului*, GB, 36, nr. 10–12, 1977, 910–926.
1840. RODINA, DOINA, *Le „Faust” de Goethe dans une nouvelle version roumaine* [a lui Ștefan Aug. Doina, Buc., 1982], RR, 36, nr. 9, 1982, 98–99.
1841. RONCEA, NICOLAE, *Poezia „Prințul”, o remarcabilă artă poetică argezieană*, CercLL, 1, 1981, 307–317.
1842. SĂNDULESCU, AL., *Calistrat Hogaș : Pe drumuri de munte*, LL, nr. 1, 1982, 79–88.
1843. SCOROBETE, AUREL, *În legătură cu suprapunerea temporală ca procedeu stilistic*. Filologie XXV, 1, 1982, 28–31.
1844. STAN, CAMELIA, *Transpoziția — un procedeu fundamental al comicului verbal în dramaturgia actuală*, LL, nr. 3, 1982, 304–311.
1845. STAN, J. T., *Onomastica în romanul Îngerul a strigat de Fănuș Neagu*, SO, 3, 330–350.
1846. STOICHIȚĂ, ALEXANDRINA, *Verbul dicendi în opera lui Mihail Sadoveanu*, CercLL, 1, 1981, 51–54.
1847. ȘERBAN, FELICIA, *Umbră — între lumină și întuneric* [rés. fr.], CL, 27, nr. 2, 1982, 147–151.
1848. ȘERBAN, ION VASILE, *Zaharia Stancu : „Patria”*, LL, nr. 2, 1982, 214–219.
1849. ȘOPTEREANU, VIRGIL, *Unele probleme ale traducerii romanului „Ana Karenina” de Lev Tolstoi în românește*, RS, 20, 1981, 399–405.
1850. ȘTEFAN, ILIE GH., *Arta dialogului la Ion Creangă*, BFV, 1, nr. 1, 1981, 167–168.
1851. ȘTEFAN, ION, *Deosebiri între vorbirea bărbaților și cea a femeilor la țărani lui Marin Preda*, LR, 31, nr. 1, 1982, 75–83.
1852. ȘTEFAN, ION, *Despre un vers al lui Eminescu*, LR, 31, nr. 1, 1982, 95–96.
1853. ȘTEFAN, ION, *Interpretarea poeziei Mi-aștept amurgul de Lucian Blaga*, LR, 31, nr. 2, 1982, 155–159.
1854. ȘTEFĂNESCU, ALEXANDRU, BĂRCĂNESCU, MARIA, *Tratat de versificație [I]*, Steaua, 33, nr. 10, 1982, 61–64; [II], nr. 11, 61–64; [III], nr. 12, 61–64.
1855. ȘTEFĂNESCU, EMILIAN, *Despre enunțul literar*, PMȘ, 1981, 161–172.
1856. TABARCEA, CEZAR, *Moduri de expunere*, LLR, 11, nr. 3, 1982, 11–12.
1857. TABARCEA, CEZAR, *Poetica proverbului*, București, EM, 1982, 306 p. (Universitas) [cu 2 anexe și indice de autori; rés. fr.]. Vezi și nr. 1894, 1896.
1858. TASMOWSKI — DE RYCK, LILIANE, *A cache-cache* [de T. Arghezi], SCI., 33, nr. 1, nr. 15, 1982, 29–37.
1859. TĂNĂSESCU, GRIGORE, *„Dorul” — „Sehnsucht” la Eminescu și Goethe*, RLit, 15, nr. 15, 1982, 20.
1860. TĂTARU, IERONIM, *G. Bacovia : „Lacustră”. De la varionta cunoscută la versiunea, definitivă*, LL, nr. 2, 1982, 207–213.
1861. TIUGAN, NICOLETA, *Stiluri ale limbii române*, LLR, 11, nr. 1, 1982, 16–20.
1862. TOHĂNEANU, G. I., *Glose eminesciene (II)*, LL, nr. 1, 1982, 13–24. Vezi BRL, 24, 1981, nr. 1507.
1863. TOHĂNEANU, G. I., *Motivul „ivirii” la Eminescu*, Filologie XXV, 1, 1982, 32–39

1864. TOHĂNEANU, G. I., [La rubrica : Limbă și stil] *Renunțare* [a lipsi], *Orizont*, **33**, nr. 1, 1982, 6; *Un cuvânt al statorniciei* [a rămîne], nr. 13, 2; „*Glasul pămîntului*” [de Marcu Mihai Deleanu, Timișoara, 1982; pămînt], nr. 15, 6; „*Apari să dai lumină*”, nr. 25, 14; *Agirbiceanu*, nr. 34, 14.
1865. TOHĂNEANU, G. I., *Statutul prozodic al negațiilor*, LR, **31**, nr. 2, 1982, 143—154.
1866. TOHĂNEANU, G. I., *Superlativul* [la I. Agirbiceanu], *Tribuna*, **26**, nr. 36, 1982, 9.
1867. TOHĂNEANU, G. I., *Variații eminesciene pe tema strofei saifice*, SCL, **33**, nr. 5, 1982, 407—412.
1868. TOMA, ELENA, *Considerații asupra limbajului științific în româna contemporană*, AUI, **28/29**, 1982/1983, 169—172.
1869. TOMA, STELA, *Opera sadoveniană — strălucit exemplu de valorificare creatoare a tezaurului secular al limbii române*, *Forum*, **24**, nr. 10, 1982, 63—69.
1870. ULFA, SORIN, *Gavril Uric. Studiu paleografic* [cu 18 fig. și 3 pl.], SCAP, **28**, 1981, 35—62.
1871. URSACHE, PETRU, *Călin nebunul, încercare stilistică*, *Cronica*, **17**, nr. 3, 1982, 2.
1872. URSAN, VASILE, *Aspecte stilistice ale relației poet-obiect în opera lui Octavian Goga*, *CercLL*, **1**, 1981, 55—74.
1873. VIANU, TUDOR, *Arta prozatorilor români*. Text stabilit de Geo Șerban (*Arta prozatorilor români*) și Corneliu Botez (*Anexe. Contribuții la stilistica verbului*). Repere istorico-literare alcătuite în redacție de Mihai Dascăl, București, EM, 1981, 557 [—559] p. (Seria **Patrimoniu**.)
1874. VINTILĂ, STELA, *M. Eminescu : „Moi am un singur dor”*, LLR, **11**, nr. 2, 1982, 23—26.
1875. VINȚELER, ONUFRIE, *Onomastika romana L'va Tolstogo „Voskresenie”* [cu 3 anexe], RS, **20**, 1981, 311—336.
1876. VIȘOVAN, ȘTEFAN, *Din onomastica folclorului maramureșean*, SO, **3**, 378—388.
1877. VÎJIAC, EUGENIA, *Metafora la Marin Sorescu (cu referiri la poeziile „Aștefel” și „Muzeul satului”)*, PMS, 1981, 125—133.
1878. VLAD, ELENA, *Alexandru Vlahuță : „Țara. Poporul”*, LLR, **11**, nr. 3, 1982, 18—19.
1879. VRACIU, ARITON, *Considerații asupra unor traduceri mai vechi din opera lui L. N. Tolstoi în românește*, RS, **20**, 1981, 423—434.
1880. ZUGUN, PETRU, *Aspecte stilistice ale poeziei lui Mihail Steriade*, AUIL, **26**, 1980, 119—121.
- VEZI și nr. **6**, 13, 22, 138, 172, 190, 245, 251, 259, 263, 266, 267, **279**, 280, 284, 290, 297, 302, 310, 315, 316, 318, 320, 321, 323, 324, 328, **335**, 336, 341, **350**, 356, 358, 367, 369, 370, 387, 396, 400, 406, 409, 415, 416, 418, 419, 424, 425, 426, 428, 436, 437, 440, 446, 449, 458, 462, 467, 473, 474, **475**, 547, 549, **606**, **609**, 633, 668, 682, 685, 686, 695, 735, 736, 746, 752, 765, 784, 817, 823, 825, 830, 896, 1076, 1209, 1337, 1359, 1391, 1397, 1405, 1428, 1455, 1491, 1496, 1531, 1541, 1542, 1564, 1571, 1703, 1704, 1705, 1706, 1903, 1917, 1958, 2007, 2037, 2061, 2065, 2085, 2090, 2105, 2228, 2277, 2304, 2394, 2573, 2577, 2579, 2581, 2588, 2589, 2590, 2591, 2595, 2599, 2606, 2613, 2616, 2621, 2633, 2657, 2669, 2675, 2683, 2684, 2689, 2704, 2713, 2721, 2722, 2724, 2731, 2736, 2753, 2754, 2762, 2767, 2770, 2774, 2783, 2786, 2830, 2836, 2843, 2848, 2849, 2871, 2939, 2974, 2988, **3057**, 3088, **3111**, **3156**.

Recenzii

1881. BOLDUREANU, VIOREL I., *Un binevenit ghid în studiul literaturii* [culegerea *Modalități de interpretare a textului literar*, redactor responsabil B. Cazacu, Buc., 1981], FS, **10**, nr. 4, 1982, 10. Vezi BRL, **24**, 1981, nr. 1522.
1882. CUCU, VIOREL, *Gheorghe Vrabie, Retorica folclorului (Poezia)* [Buc., 1978], CercLL, **1**, 1981, 376—378. Vezi BRL, **21**, 1978, nr. 1316.
1883. DOBRE, AL., AL. I. Amzulescu, *Cîntecul epic eroic. Tipologie și texte poetice*, București, Editura Academiei R. S. România, 1981, 733 pag., REF, **27**, nr. 2, 1982, 174—175. Vezi BRL, **24**, 1981, nr. 1364.
1884. P. DOMBI, ERZSÉBET, Elena Dragoș, *Structuri narative la Liviu Rebreanu*, Editura Științifică și Enciclopedică, București, 1981, 232 l., NyIK, **26**, nr. 1—2, 1982, 171—172. Vezi BRL, **24**, 1981, nr. 1412.
1885. DOMINTE, CONSTANTIN, Florin D. Popescu, *Limba și stilul poeziei lui Vasile Alecsandri. Îndrumări metodice*, București, Editura Didactică și Pedagogică, 1980, 263 p., SCL, **33**, nr. 4, 1982, 355—360. Vezi BRL, **23**, 1980, nr. 1572.
1886. ISPAS, SABINA, Adrian Fochi, *Estetica oralității (L'esthétique de l'oralité)*, București, Editura Minerva, 1980, 414 p., RSSPh, **26**, nr. 1, 1982, 117. Vezi BRL, **23**, 1980, nr. 1498.

1887. LIVADĂ, MELANIA, *Un studiu structuralist* [Alexandra Indrieș, *Sporind a lumii taină. Verbul în poezia lui Lucian Blaga*, Buc., 1981], RLit, **15**, nr. 17, 1982, 10. Vezi BRL, **24**, 1981, nr. 1437.
1888. MICU, EUGEN, Ștefan Munteanu, *Limba română artistică*, Editura Științifică și Enciclopedică, 1981, Steaua, **33**, nr. 6, 1982, 54. Vezi BRL, **24**, 1981, nr. 1471.
1889. MOLDOVAN, VICTORIA, Elena Dragoș, *Structuri narative la Liviu Rebreanu*, Editura Științifică și Enciclopedică, București, 1981, 232 p., StUBB, **27**, nr. 1, 1982, 77—78. Vezi BRL, **24**, 1981, nr. 1412.
1890. MUNTEANU, GEORGE, *Studii austriece despre Sadoveanu* [Studii asupra limbii și literaturii române. Caietul 3, editat de Dieter Messner și Irmgard Lackner, în cadrul Cercului de cercetare a limbii române de pe lângă Institutul de Romanistică al Universității din Salzburg], RLit, **15**, nr. 7, 1982, 20 și nr. 39, 23.
1891. MUNTEANU, ȘTEFAN, Maria Cvasnii Cătănescu, *Structura dialogului din textul dramatic (Cu referire la dramaturgia românească)*, București, Universitatea din București, Facultatea de Limba și Literatură Română, 1982, 205 p., LL, nr. 3, 1982, 413—416. Vezi nr. 1743.
1892. MUNTEANU, ȘTEFAN, „Modalități de interpretare a textului literar” [culegere editată de B. Cazacu, Buc., 1981], Orizont, **33**, nr. 1, 1982, 2. Vezi BRL, **24**, 1981, nr. 1522.
1893. OLTEAN, ȘTEFAN, Elena Dragoș, *Structuri narative la Liviu Rebreanu*, București, Editura Științifică și Enciclopedică, 1981, 232 p., CL, **27**, nr. 1, 1982, 94—96. Vezi BRL, **24**, 1981, nr. 1412.
1894. PĂUN, OCTAV, *Valoroasă lucrare de folcloristică* [Cezar Tabarcea, *Poetica proverbului*, Buc., 1982], RLib, **40**, nr. 11765, 28 aug. 1982, 2. Vezi nr. 1857.
1895. PETRACHE-LEMNY, D., Elena Dragoș, „Structuri narative la Liviu Rebreanu” [Buc., 1981], ConvLit, nr. 3, 1982, 14. Vezi BRL, **24**, 1981, nr. 1412.
1896. PÎRVU, NICOLETA, Cezar Tabarcea : „Poetica proverbului” (Editura Minerva), Contemporanul, nr. 35, 1982, 11. Vezi nr. 1857.
1897. RADU, GHEORGHE, Ștefan Munteanu, *Limba română artistică. Studii*, București, Editura Științifică și Enciclopedică, 1981, 272 p., BulȘt Baia Mare, **5**, 1980, 173—175. Vezi BRL, **24**, 1981, nr. 1471.
1898. STOLERU, VICTOR, Gh. Bulgăr : *Eminescu, Coordonate istorice și stilistice ale creației*, Editura Junimea, Iași, 1980, 129 p., SM, **8—9**, 164. Vezi BRL, **23**, 1980, nr. 1457.
1899. ȘCHIOPU, URSULA, Dan Mihăilescu, *Limbajul culorilor și formelor*, București, Edit. Științifică și Enciclopedică, 1980, 253 p., RPsih, **27**, nr. 4, 1981, 443—444. Vezi BRL, **23**, 1980, nr. 1544.
1900. TOHĂNEANU, G. I., Constantin Cruțeru, *Dialogul în proza artistică actuală. Elemente și procedee ale stilului oral*, București, Universitatea din București, Facultatea de Limba și Literatură Română, 1981, 153 p., LL, nr. 1, 1982, 139—142. Vezi BRL, **24**, 1981, nr. 1401.
1901. TURÓS, ENDRE, I. Funeriu, *Versificația românească. Perspectivă lingvistică*, Editura Facla, Timișoara, 1980, 176 p., Művelődés, **35**, nr. 8, 1982, 42—43. Vezi BRL, **23**, 1980, nr. 1502.
1902. ȚURLAN, VAL., G. I. Tohăneanu, „Dincolo de cuvânt”, Editura Științifică și Enciclopedică, București, 1976, Catedra—Galați, 1977, 245—246. Vezi BRL, **19**, 1976, nr. 972.
VEZI și nr. 495, 496, 515, 521, 522, 531, 537, 540, 542, 831, 837, 841, 845, 912, 918, 923, 1557, 2809, 3232, 3244.

c. Cultivarea limbii

1903. ALBULESCU, MIRCEA, *Limba română, stindard al patriei* 1, Contemporanul, nr. 23, 1982, 15.
1904. ANDRIȚOIU, AL., *Limbă, literatură, istorie*, RLib, **40**, nr. 11721, 7 iul. 1982, 2.
1905. BARBU, EUGEN, [Sub titlul comun : O cauză patriotică : Apărarea limbii române] *Creatorul adevărat de literatură are grijă mai întâi de a fi înțeles* [anchetă realizată de Alex. Ștefănescu], ScTin SLA, **2**, nr. 28, 1982, 4.
1906. BĂLĂȘESCU, SEVASTIA, *Cultivarea limbii române* [manifestări organizate la diferite muzee din țară], CRom, **3**, nr. 10, 1982, 40.
1907. BĂLTEANU, VIORICA, [La rubrica : Limba ce-o vorbim] *Greșeli frecvente*, DR, **39**, nr. 11728, 17 oct. 1982, 6.
1908. BĂLUȚOIU, ION GH., *Pentru o exprimare corectă a elevilor*, Orizont—Vilcea, **15**, nr. 2114, 1982, 7.

1909. BLAJOVICI, TRAIAN, [La rubrica : Cumn vorbim, cum scriem?] *Modele*, Crișana, **37**, nr. 10845, 17 ian. 1982, 2; *Sensul unor cuvinte* [revolut, composta, muijdei de usturoi, miriadă], nr. 10893, 14 mar., 3; *Sensul altor cuvinte* [lucrative, salutar], nr. 10923, 18 apr., 2; *Donator sau donatar*, nr. 10958, 30 mai, 2; *Gherilă; maiou*, nr. 11035, 29 aug., 2; *Întii; întâia*, nr. 11095, 7 noi., 2.
1910. BRANEA, CAMELIA, ALEXE, AUREL, [La rubrica : Colocviul „Vetrei”. Sub titlul comun : Limba română — marcă de identitate a poporului român], *Vatra*, **12**, nr. 9, 1982, 8.
1911. BREF., *Fără supărare ! De prin presă adunate...*, PN, **27**, nr. 1, 1982, 32—33; nr. 2, 36—37; nr. 5, 36—37; nr. 6, 36—37; nr. 7, 28—29; nr. 8, 32—33; nr. 9, 34—35; nr. 10, 30—31; nr. 11, 30—31; nr. 12, 30—31.
1912. BRUTARU, GEORGETA, [La rubrica : Colocviul „Vetrei”. Sub titlul comun : Limba română — marcă de identitate a poporului român], *Vatra*, **12**, nr. 9, 1982, 9.
1913. BUNGĂRZAN, RALUCA, [La rubrica : Cronica radio] *Cultivarea limbii* [despre emisiunile „Odă limbii române”, de George Mirea, și „Cum e corect”, de N. Mihăescu], *Săptămîna*, nr. 578, 1982, 6.
1914. BUNGĂRZAN, RALUCA, [La rubrica : Cronica radio] *Cultivarea limbii* [emisiunea „Odă limbii române” de George Mirea], *Săptămîna*, nr. 618, 1982, 6.
1915. BUNGĂRZAN, RALUCA, [La rubrica : Cronica radio] *Vorbirea frumoasă*, *Săptămîna*, nr. 614, 1982, 6.
1916. CARAGIU MARIOȚEANU, MATILDA, [La rubrica : Limba noastră] *Cîteva observații și sugestii*, RLit, **15**, nr. 44, 1982, 10.
1917. CARAGIU MARIOȚEANU, MATILDA, *Coerent și incoerent în exprimare*, LLR, **11**, nr. 3, 1982, 8—10.
1918. CAZACU, B., *Cultivarea limbii : instrucție și educație*, LLR, **11**, nr. 4, 1982, 3—4.
1919. CHIRU, NICOLAE, *Cronica limbii române* [pe marginea greșelilor de limbă din unele reviste școlare], *ÎnvLicTehn*, **30**, nr. 9, 1982, 25.
1920. CHIȚU, OLGA, *Limba omului de la catedră*, *ÎnvLicTehn*, **30**, nr. 8, 1982, 12.
1921. CIOLAC, MARIANA, *Aspecte ale exprimării orale și scrise la elevi*, LL, nr. 1, 1982, 37—45.
1922. CÎRCIUMARU, MARINELA, *Exprimarea corectă a elevilor din gimnaziu*, BFV, **1**, nr. 1, 1981, 60—63.
1923. COJA, ION, [Sub titlul comun : O cauză patriotică : apărarea limbii române] *Limba noastră, nădejdea noastră* [anchetă realizată de Alex. Ștefănescu], *ScTin SLA*, **2**, nr. 28, 1982, 4.
1924. COSTEA, M., *Revistele și cultivarea limbii*, *Știința*, **52**, nr. 12488, 17 oct. 1982, 4.
1925. COTEANU, ION, *Să cultivăm graiul părinților* [convorbire consemnată de Vasile Poenaru], *TribRom*, **11**, nr. 225, 1982, 11.
1926. CUȘNARENȚU, GEORGE, [Sub titlul comun : O cauză patriotică : Apărarea limbii române] *Grandoarea și declinul a trei cuvinte : cuvînt, umbră, femeie* [anchetă realizată de Alex. Ștefănescu], *ScTin SLA*, **2**, nr. 28, 1982, 5.
1927. D[IMA], S[IMION], [La rubrica : Limba ce-o vorbim] *Totuși, să...compotăm?*, DR, **39**, nr. 11526, 21 feb. 1982, 6; *Cititorii ne semnaleză* [grapefrut], nr. 11556, 28 mar., 6; *Cymbals, guitars & vocals*, nr. 11621, 13 iun., 6; *Tribut unei mode*, nr. 11633, 27 iun., 6; *O ultimă revenire...*, nr. 11663, 1 aug., 6; *Preludiul întomnării*, nr. 11698, 12 sep., 6; *De la lume adunate*, nr. 11776, 12 dec., 6.
1928. DOHOTARU, ADRIAN, *În apărarea limbii române*, *Flacăra*, **31**, nr. 39, 1982, 11.
1929. DOMINTE, CONSTANTIN, [La rubrica : Cultivarea limbii române] *Comunicare orală, comunicare scrisă* [convorbire consemnată de Sabina Angelescu], RLit, **40**, nr. 11677, 17 mai 1982, 2.
1930. DUMITRESCU, PAUL, *Bariera cuvintelor (Cîteva observații asupra textelor problemelor din manualele de matematică din ciclul primar)*, BFV, **1**, nr. 1, 1981, 27—28.
1931. GABRA, D., [Sub titlul comun : O cauză patriotică : Apărarea limbii române] *Vocabularul pereților de prăvălie* [anchetă realizată de Alex. Ștefănescu], *ScTin SLA*, **2**, nr. 30, 1982, 5.
1932. GEORGE, S., [Sub titlul comun : O cauză patriotică : Apărarea limbii române] *Franceza fără profesor, dar cu Nicolae Breban* [anchetă realizată de Alex. Ștefănescu], *ScTin SLA*, **2**, nr. 30, 1982, 5.
1933. GRAUR, AL., [La rubrica : Limba noastră] *Accente*, RLit, **15**, nr. 34, 1982, 8.
1934. GRAUR, ALEXANDRU, [Sub titlul comun : O cauză patriotică : Apărarea limbii române] *Acad. ... corecteză greșelile de gramatică ale elevilor* [anchetă realizată de Alex. Ștefănescu], *ScTin SLA*, **2**, nr. 34, 1982, 5.
1935. GRAUR, AL., *Cu Acad. ...* [convorbire consemnată de Titus Crișciu], *Orizont*, **33**, nr. 40, 1982, 1, 4—5.

1936. GRAUR, AL., *Cu acad. ... despre cultivarea limbii* [convorbire consemnată de Gh. Jurnă], *Flamura*, **34**, nr. 3668, 1982, 2.
1937. GRAUR, ALEXANDRU, [La rubrica: Actualitatea culturală bucureșteană. Sub titlul comun: *Cu acad. ... despre...*; convorbiri consemnate de Ion Butnaru] *Cuvinte înțelese greșit*, *IB*, **29**, nr. 8791, 12 ian. 1982, 2; *Eroare și corectitudine*, nr. 8797, 19 ian., 2; „*Vechi*” și „*nou*” în vocabular, nr. 8815, 8 feb., 2; *Defecțiuni de pronunție* [I], nr. 8821, 16 feb., 2; (II), nr. 8827, 23 feb., 2; *Cuvinte înțelese greșit*, nr. 8836, 5 mar., 2; *Expresii pleonastice*, nr. 8851, 23 mar., 2; *Puțină gramatică* (II), nr. 8872, 16 apr., 2; (III), nr. 8886, 4 mai, 2; *Pluralul substantivelor*, nr. 8916, 8 iun., 2; *Formarea cuvintelor*, nr. 8958, 27 iul., 2.
1938. GRAUR, AL., *Limbajul pretențios*, *LL*, nr. 3, 1982, 318—319.
1939. HRISTEA, THEODOR, [La rubrica: Cum vorbim, cum scriem corect românește] *Folosirea greșită a unor cuvinte*, *TribRom*, **11**, nr. 231, 1982, 11; *Puțină morfologie*, nr. 233, 11.
1940. IORDAN, IORGU, [Sub titlul comun: Creșterea limbii românești și a patriei cinstire] *Dialog cu acad. ... Lumina graiului părintesc* [convorbire consemnată de Florica Pavelescu], *Cutezătorii*, **16**, nr. 45, 1982, 8—9.
1941. IORGULESCU, MIRCEA, „*Creșterea limbii românești...*”, *RLib*, **40**, nr. 11714, 29 iun. 1982, 2.
1942. LĂCUSTĂ, IOAN, [Sub titlul comun: O cauză patriotică: Apărarea limbii române] *Vorbirea noastră cea de toate zilele* [anchetă realizată de Alex. Ștefănescu], *ScTin SLA*, **2**, nr. 34, 1982, 4.
1943. MANILICI, CĂLIN, [La rubrica: Cultivarea limbii române în școală] *Accesul la informație*, *TribElev*, supliment la *Tribuna*, **26**, nr. 46, 1982.
1944. MANOLESCU, NICOLAE, [Sub titlul comun: O cauză patriotică: Apărarea limbii române] *Spune-mi cum vorbești, ca să-ți spun cum îți iubești patria* [anchetă realizată de Alex. Ștefănescu], *ScTin SLA*, **2**, nr. 28, 1982, 5.
1945. MĂRZA, DAN, [La rubrica: Cultivarea limbii române în școală] *Limba română — incerto?*, *Tribuna*, **26**, nr. 22, 1982, 2.
1946. MIHĂESCU, N., [La rubrica: Cronica limbii române] *Cuvint preliminar*, *Săptămîna*, nr. 596, 1982, 2; *Sensuri metaforice*, nr. 598, 5; *Cînd expresia trădează logica*, nr. 600, 5; *Sinonimele*, nr. 602, 4—5; *Cuvinte și sensuri*, nr. 604, 5; *Cuvinte vechi și sensuri noi*, nr. 606, 5; *Între regulă și „abatere”...*, nr. 608, 7; *Apropo de „cacofonie”*, nr. 610, 4—5; *Cuvinte noi*, nr. 614, 5; *O chestiune de gramatică*, nr. 623, 2; *Inovații și „inovații”*, nr. 624, 2; *Dar gramatica?*, nr. 625, 2; *Aspecte stilistice*, nr. 626, 2; *Sensuri lexicale*, nr. 627, 2; *Pleonasmul...*, nr. 628, 2; *Construcții gramaticale...*, nr. 629, 2.
1947. MOLDOVAN, IOAN, [Sub titlul comun: O cauză patriotică: Apărarea limbii române] *Să nu uităm că argoul este limbajul delincvenților!* [anchetă realizată de Alex. Ștefănescu], *ScTin SLA*, **2**, nr. 34, 1982, 4.
1948. NEAGU, FĂNUȘ, *În cuprinsul limbii române*, *Lucafărul*, **25**, nr. 39, 1982, 1, 7.
1949. NEDELCU, MIRCEA, [La rubrica: Cronica receptării] *Minuni ale limbii române*, *ScTin SLA*, **2**, nr. 51, 1982, 8.
1950. NICULESCU, ALEXANDRU, [La rubrica: Limba noastră] *Limba română contemporană*, *RLit*, **15**, nr. 35, 1982, 8.
1951. NICULESCU, ALEXANDRU, [La rubrica: Limba noastră] *Prime rezultate*, *RLit*, **15**, nr. 47, 1982, 8.
1952. NITURAD, ANTON, *D'ale manualelor* [limba manualului de anatomie, fiziologie și igienă pentru clasa a VIII-a], *Flacăra*, **31**, nr. 22, 1982, 14.
1953. PANĂ-DINDELEGAN, GABRIELA, [La rubrica: Cultivarea limbii române] *A vorbi corect sau despre acordul și dezacordul gramatical* (I), *RLib*, **40**, nr. 11683, 24 mai 1982, 2; (II), nr. 11726, 13 iul., 2 [convorbiri consemnate de Sabina Angelescu].
1954. PĂCURAR, GHEORGHE, [La rubrica: Colocviul „Vetrei”. Sub titlul comun: Limba română — marcă de identitate a poporului român], *Vatra*, **12**, nr. 9, 1982, 8—9.
1955. PĂCURARIU, DIM., [Sub titlul comun: O cauză patriotică: Apărarea limbii române] *Dreptul de a crea il are, în principiu, orice vorbitor* [anchetă realizată de Alex. Ștefănescu], *ScTin SLA*, **2**, nr. 30, 1982, 5.
1956. PITUȚ, GHEORGHE, *În lumina limbii române*, *Lucafărul*, **25**, nr. 27, 1982, 1, 7.
1957. PÎRVOI, GHEORGHE, *Unele probleme ale cultivării limbii în contextul exploziei de cunoștințe, noțiuni și termeni tehnici*, *SSăl*, nr. 1, 1979, 19—21.
1958. POALELUNGI, GH., [La rubrica: Vorbiți și scrieți românește!] *Din avatarurile comparației...* (II), *Flacăra*, **31**, nr. 1, 1982, 15; *Puțină... gramatică* (I), nr. 2, 15; (II), nr. 3, 19; *Comentariu la...* (I), nr. 5, 15; (II), nr. 6, 15; *Terapie... lingvistică*, nr. 7, 15; *Survolăm și/sau decelăm?* [I], nr. 8, 19; (II), nr. 9, 15; *Gramatică și...*

- gastronomie [I], nr. 11, 11; (II), nr. 12, 13; *Sufixe buclucașe* (I), nr. 13, 12; (II), nr. 14, 9; *Variante... variante* [I], nr. 15, 9; (II), nr. 16, 13; *Metamorfozele limbajului* i nr. 17, 9; *Abuzul și incuria*, nr. 18, 9; „*Premoniția*” articolului (I), nr. 20, 9; (II), sportiv, nr. 21, 13; *Ambiguă pedagogia... articolului*, nr. 24, 10; *Construcții (oarecum) fixe*, nr. 25, 9; *Cochetărie... lingvistică* (I), nr. 26, 9; (II), nr. 27, 9; *Strict autentic...*, nr. 28, 9; *Sarafan gramatical?*, nr. 29, 9; *Abolirea cacofoniei?* (I), nr. 30, 9; (II), nr. 31, 9; (III), nr. 32, 9; *Corespondență* (I), nr. 33, 11; (II), nr. 34, 9; *Însemnări ardive*, nr. 37, 13; *Cum accentuăm?* (I), nr. 38, 9; (II), nr. 40, 23; *Gramatica în școală* (I), nr. 41, 13; (II), nr. 42, 9; *Sufixe... (I)*, nr. 43, 9; (II), nr. 44, 9; *Sport* (I), nr. 50, 9. Vezi BRL, 24, 1981, nr. 1596.
1959. POPESCU, RADU, *O înaltă răspundere patriotică: cultivarea limbii române*, RLib, 40, nr. 11751, 11 aug. 1982, 2.
1960. RĂDULESCU, DEM., [Sub titlul comun: O cauză patriotică: Apărarea limbii române] *Vorbirea corectă reprezintă o importantă problemă de civilizație* [anchetă realizată de Alex. Ștefănescu], ScTin SLA, 2, nr. 30, 1982, 4.
1961. SÎNTIMBREANU, MIRCEA, [Sub titlul comun: O cauză patriotică: Apărarea limbii române. Cine atacă limba română? Cine trebuie să o apere?] *Starea limbii oglindește prețuirea pe care o arătam națiunii române* [anchetă realizată de Alex. Ștefănescu], ScTin SLA, 2, nr. 30, 1982, 4.
1962. SOLOMON, DUMITRU, [Sub titlul comun: Perle mai mult sau mai puțin veritabile] *Mai sînt unii care...*, Cinema, 20, nr. 10, 1982, 10; *Dacă-i artă vizuală, hai să vizualizăm*, nr. 11, 11.
1963. STOICA, CONSTANTIN, *Cultivarea limbii*, Orizont—Vilcea, 15, nr. 2115, 1982, 8.
1964. ȘTEFĂNESCU, AL[EX.], [Sub titlul comun: O cauză patriotică: Apărarea limbii române] *Mic dicționar de cuvinte folosite la întîmplare* [clepsidrat, crișnet, ecologie, irecuperabil, mass media, purificativ, telepatic, virtualitate, virtuos], ScTin SLA, 2, nr. 30, 1982, 4.
1965. TARTLER, GRETE, [Sub titlul comun: O cauză patriotică: Apărarea limbii române. Cine atacă limba română? Cine trebuie să o apere?] *A apăra limba română înseamnă a apăra o limbă modernă, în fireasca ei evoluție* [anchetă realizată de Alex. Ștefănescu], ScTin SLA, 2, nr. 30, 1982, 4.
1966. TOMOZEI, GHEORGHE, [Sub titlul comun: O cauză patriotică: Apărarea limbii române. Cine atacă limba română? Cine trebuie să o apere?] *Apărătorii limbii române s-ar cuveni să fie toți cetățenii limbii române* [anchetă realizată de Alex. Ștefănescu], ScTin SLA, 2, nr. 30, 1982, 4.
1967. TURCU, EMIL, „*Limba noastră-i graiul piinii*”. *Pledoarie pentru învățarea temeinică a limbii române*, Unirea, mai 1981, 17.
1968. ȚOPESCU, CRISTIAN, [Sub titlul comun: O cauză patriotică: Apărarea limbii române] *Fiecare dintre noi, specialist sau nespecialist, are datoria să cultive limba română* [anchetă realizată de Alex. Ștefănescu], ScTin SLA, 2, nr. 30, 1982, 5.
1969. VÂNTURACHE, MIHAI, [La rubrica: Cum vorbim, cum scriem?] *Va apărea sau va apare?*, Crișana, 37, nr. 10875, 21 feb. 1982, 2.
1970. VEJA, VIRGIL, *Neologismul, un pericol?*, Orientări, 13, nr. 40—41, 1981, 8.
1971. VIȘINESCU, VICTOR, [La rubrica: Mult e dulce...] *De altfel sau de altel?* Clopotul, 49, nr. 4563, 1982, 2; *Prin „bunăvoință”?*, nr. 4564, 2; *19 ha. sau 19 ha?*, nr. 4565, 2; *Dezacordul gramatical*, nr. 4568, 2; *Termenii conversației*, nr. 4571, 2; *Care — abuz și refuz*, nr. 4572, 2; *Suprimări nedorite*, nr. 4573, 2; *Cum scriem?*, nr. 4576, 2; *Sejur sau séjour?*, nr. 4578, 2; *Fetele abrevierilor*, nr. 4580, 2; *Fraze cu mici fisuri*, nr. 4581, 2; *Există doar însăși?*, nr. 4583, 2; *Dialog...* „pe radical”, nr. 4590, 2.
1972. VULPESCU, ROMULUS, *De la transparența de nestemată a limbii, la erori cate uneori o întunecă*, Scnteia, 51, nr. 12360, 20 mai 1982, 4.
1973. ZOTTA, OVIDIU, *Prefață la o oră de limba română*, Cutezătorii, 16, nr. 39, 1982, 10.
1974. * * * [Sub titlul comun: O cauză patriotică: Apărarea limbii române] *Au cuvîntul profesorii* [Nicolae I. Nicolae, Lilliana Șandor, Tudor Cristea; anchetă realizată de Alex. Ștefănescu], ScTin SLA, 2, nr. 34, 1982, 5.
1975. * * * [Sub titlul comun: O cauză patriotică: Apărarea limbii române] *Dați-ne, din domeniul dv. de activitate, exemple de termeni folosiți incorect sau abuziv* [răspund: Eugen Dumitru, Dan Claudiu Tănăsescu, Ion Bogdan Lefter, George Stanca], ScTin SLA, 2, nr. 30, 1982, 5; [răspund: Laurențiu Profeta, Alexandru Piru, Mircea Pascovic, Cristina Dumitrescu; anchetă realizată de Alex. Ștefănescu], nr. 28, 5.
1976. * * * [Sub titlul comun: O cauză patriotică: Apărarea limbii române] *Mic dicționar de cuvinte folosite la întîmplare* [acroșă, efect, gustul, infinitezimal, investi, întezări, ocurență, summa, travaliu], ScTin SLA, 2, nr. 28, 1982, 5.

VEZI și nr. 249, **609**, 610, 620, 640, 643, 666, 669, 671, 1338, 1369, 1380, 1460, 1483, 1602, 1729, 1747, 1763, 1790, 1807, 1824, 2084, 2572, 2582, 2585, 2595, 2598, 2603, 2620, 2631, 2641, 2643, 2644, 2647, 2655, 2670, 2676, 2677, 2682, 2691, 2698, 2705, 2706, 2707, 2725, 2733, 2734, 2739, 2744, 2745, 2750, 2755, 2757, 2761, 2764, 2777, 2794, 3066, **3112**, **3152**, **3156**, **3175**, 3179.

Recenzii

VEZI nr. 1651, 1673, 1676, 1696, 3232.

10. ONOMASTICĂ

a. Generalități

1977. FLOREA, VIORICA, *Nivelul vorbirii și al limbii la numele proprii*, SO, **3**, 74—81.
 1978. GRAUR, AL., [La rubrica : Cuvinte înaripate] *Nume proprii*, RCM, **26**, nr. 498, 1982, 4.
 1979. PĂTRUȚ, IOAN, *Onomastică, istorie și geografie*, SO, **3**, 232—240.
 1980. ROȘIANU, ION, *Din gramatica numelui propriu*, SO, **3**, 317—329.
 VEZI și nr. 173, 177, 188, 193, **218**, 1825, 1827, 1834, 1845, 1876.

b. Antroponimie

1981. BĂLDEA, N., *Sufixul -oni în antroponimia și toponimia unor sate din nord-vestul Olteniei* [rés. fr.], CL, **27**, nr. 1, 1982, 25—27.
 1982. BENEDEK, PIROSKA, *Posibilități ale cercetării comparative a numelor de persoană* [cu 3 tab.], SO, **3**, 12—23.
 1983. BUTA, VASILE, *Nume de familie și date demografice din Hălmașiu* [cu 8 tab. ; rés. fr.], Sargetia, **15**, 1981, 287—298.
 1984. CHIȘIU, MARIA, *Porecle și supranume în satele Groși și Satu Nou de Jos (județul Maramureș)*, StArt, **3**, 47—51.
 1985. CRISTUREANU, AL., *Concordanțe între antroponimie și dialectologie*, SO, **3**, 41—53.
 1986. DĂNILĂ, SIMION, *Din nou despre numele lui Eminescu* [pe marginea articolului lui Petru Rezuș, din aceeași revistă, nr. 17, 1982], Luceafărul, **25**, nr. 29, 1982, 9. Vezi nr. 2005.
 1987. DĂNILĂ, SIMION, *Documente inedite privitoare la antroponimia bănățeană*, LR, **31**, nr. 3, 1982, 260—265.
 1988. DĂNILĂ, SIMION, „Numele de Pociumb” în relația structurii sociale — antroponimie într-un sat bănățean (Belinț — jud. Timiș) [deutsch. Zus.], AB—Etn, **1**, 1981 (1982), 219—232.
 1989. FLORA, RADU, *Unele considerații despre porecele românești din Voivodina (Jugoslavia)* [cu o anexă], SO, **3**, 54—73.
 1990. GÎLCĂ, MIRCEA, TRÎMBACIU, ȘTEFAN, *Orașul Cimpulung-Muscel oglindit în statistică din 1832*, StCom—Cimpulung Muscel, 1981, 67—75.
 1991. GOICU, VIORICA, *Nume de locuitori din Banat*, Filologie XXV, **1**, 1982, 47—51.
 1992. GORAN, VASILE, *Aspecte funcționale ale porecelor la copii*, SO, **3**, 87—96.
 1993. GRAUR, AL., [La rubrica : Cuvinte înaripate] Baal, RCM, **26**, nr. 508, 1982, 2.
 1994. IONESCU, CHRISTIAN, [La rubrica : Povestea numelor] Vasile, TribRom, **11**, nr. 221, 1982, 11; Elena, nr. 222, 11; Gheorghe, nr. 223, 11; Petru, nr. 226, 14; Dumitru, nr. 227, 11; Ana, nr. 228, 11; Alexandru, nr. 231, 11; Andrei, nr. 233, 11. Vezi BRL, **24**, 1981, nr. 1624.
 1995. ISTRATE, MARIANA, *Supranume-pseudonime*, SO, **3**, 124—133.
 1996. MĂRGUȘ, LUCIA, *Contribuții la studiul antroponimiei din Valea Someșului Mare* [cu 6 tab.], ArhSom, **1**, 1972, 173—180.
 1997. MIHAJLOVIĆ, VELMIR, *Nekoliko rumunsko-srpskohrvatskih patronimijskih paralela*, ASRI, 335—340.
 1998. MOISE, ION, *Note de antroponimie românească autohtonă*, ȘA, 1980, 83—84.
 1999. NEMIȘ, VASILE, *Despre satul lui Eftimie Murgu. Contribuții monografice la istoria Almăjuți*, București, EL, 1981, 199 [—200] p. [vezi cap. de antroponimie și toponimie].

2000. OANCĂ, TEODOR, *Sufixul antroponimic -éga*, LR, **31**, nr. 3, 1982, 252—259.
2001. PĂTRUȚ I., *Sufixul -og- în antroponimia românească* [rés. fr.], CL, **27**, nr. 1, 1982, 28—30.
2002. PĂTRUȚ, IOAN, *Raporturi slavo-române în onomastică* [rés. fr.], ASRI, 455—457.
2003. PRODAN, D., *Urbariul domeniului Devei la 1673* [cu 34 tab. și anexe; deutsch. Zus.], Sargetia, **15**, 1981, 125—152.
2004. REZUȘ, PETRU, *Adaos la lămurirea numelui lui Eminescu* [răspuns la articolul lui Simion Dănilă din nr. 29 al aceleiași reviste], Luceafărul, **25**, nr. 36, 1982, 10. Vezi și nr. 1986, 2005.
2005. REZUȘ, PETRU, *Regula onomasticii* [despre numele Eminescu], Luceafărul, **25**, nr. 18, 1982, 1, 6. Vezi nr. 1986.
2006. TACHE, ADRIAN-COSTIN, *Apariția numelor de familie, cu unele referiri la Oltenia*, BFV, **1**, nr. 1, 1981, 269—272.
2007. TOHĂNEANU, G. I., [La rubrica: Limbă și stil] *Măriuțe* [antroponime diminutive], Orizont, **33**, nr. 43, 1982, 14; *Amfitrion*, nr. 51, 6.
2008. VARNA, ANA, *Despre frecvența și răspîndirea prenumelor în Țara Lăpușului* [cu 2 tab.], StArt, **3**, 24—33.
VEZI și nr. 173, 177, 188, 193, **218**, 244, 473, 790, 798, 799, 802, 1577, 1825, 1827, 1834, 1845, 1876, 1977, 1978, 1979, 1980, 2039, 2041, 2359, 2366, 2372, 2787.

c. Toponimie

2009. BARASCHI, SILVIA, CHERA, CONSTANTIN, *Note de topografie medievală dobrogeană* [rés. fr.], SIGIVA, **32**, nr. 2, 1981, 253—260.
2010. BODZEI, SIGISMUND, *O consecință inerentă contactului între limbi: calcul toponimic*, SO, **3**, 24—40.
2011. BOLOCAN, GH., *Formarea numelor de grup în Oltenia* [cu un indice invers; pycc. пeж.], SCL, **33**, nr. 2, 1982, 133—162.
2012. BUDESCU, IONEL, *Elemente de toponimie locală, comuna Cîrligele, județul Vrancea* [rés. fr.], StCom—Focșani, **1**, 1978, 95—99.
2013. BUREȚEA, EMILIAN N., *Sufixe diminutive cu valoare posesivă în toponimia din nordul județului Vâlcea*, LR, **31**, nr. 2, 1982, 173—179.
2014. CHELARU, VALENTIN GR., *Aires sémantiques dans la toponymie roumano — slave-méridionale* [rez.], ASRI, 83.
2015. CHELCEA, ION, *Vrancea ca „țară” între celelalte (Individualitate etnografică)* [cu 2 h. și 17 fig.; Engl. Ab.], StCom—Focșani, **1**, 1978, 167—180.
2016. CHIPURIGI, NICOLAE, *O statistică economică din anul 1832 a județului Mehedinți* [cu o anexă], MIC, **3**, 1981, 99—105.
2017. CÎRCOTĂ, V., *Cîteva toponime din zona municipiului Bîrlad*, ȘB, **5**, 1974, 35—37.
2018. CONSTANTINESCU, N., *Satele medievale din județul Argeș pînă la anul 1500. Încercări de geografie istorică* [cu 2 h., 2 fig., anexe; rés. fr.], StCom—Pitești, 1969, 167—178.
2019. COȘBUC, ANTON, *Sensul determinativelor din denumirea localităților Ilva Mare și Ilva Mică*, ArhSom, **1**, 1972, 155—171.
2020. CUCU, VASILE, EMANDI, EMIL IOAN, *Geografia istorică a nordului Moldovei în lumina izvoarelor cartografice (secolul al XVIII-lea)* [cu 5 fig.; rés. fr.], RMM, **18**, nr. 10, 1981, 61—76.
2021. DĂNILĂ, SIMION, *False speculații lingvistice* [pe marginea articolului lui Florin Olteanu din Contemporanul, nr. 10, 1982], Contemporanul, nr. 17, 1982, 10. Vezi nr. 2047.
2022. DIMA, SIMION, [La rubrica: Limba ce-o vorbim] *O mărturie istorică* [Armenis], DR, **39**, nr. 11722, 10 oct. 1982, 6.
2023. FELECAN, NICOLAE, *Despre semnificația numelui „Baia Sprie”*, StArt, **3**, 34—37.
2024. FORMAGIU, CRISTINA, *Unele aspecte ale influenței de origine slavă sud-vestică asupra microtoponimiei din România* [sh. rez.], ASRI, 153—157.
2025. FRUCHTER, EUGEN, MIHĂESCU, GABRIEL, *Interpretări noi asupra originii și răspîndirii internaționale a toponimului Tîrgoviște* [sh. rez.], ASRI, 163—171.
2026. FUIOREA, NICOLAE, *Dirvari — veche vatră de istorie mehedințeană*, MIC, **3**, 1981, 169—186.
2027. GHINOIU, ION, *Tipologia așezărilor rurale românești* [rés. fr.], AB—Etn, **1**, 1981 (1982), 5—20.
2028. GIUREA, EMIL, *Geneza și evoluția satelor vrîncene reflectate în toponimie* [rés. fr.], StCom—Focșani, **3**, 1980, 127—151.
2029. GOICU, VIORICA, *Despre nume de localități din Banat*, SO, **3**, 84—86.

2030. GRIGORAȘ, N., *Românii de la est de Carpați și organizarea lor pînă la înlemnirea statului românesc al Moldovei* [rés. fr.], CI, **8**, 1977, 267—285.
2031. HOMORODEAN, MIRCEA, *Despre toponimul Troian*, SO, **3**, 97—105.
2032. IANCU, VICTOR, *În legătură cu schimbarea numelor de localități*, SO, **3**, 106—115.
2033. IONESCU, I., *Despre originea și semnificația etimologică a toponimicului Argeș* [rés. fr.], StCom-Pitești, 1971, 153—162. Vezi BRL, **14**, 1971, nr. 642.
2034. IONIȚĂ, VASILE, *Nume de locuri din Banat*, Timișoara, EF, 1987 275 [—276] p. [cu bibl. și indice toponimic; pycc. pea.]. Vezi și nr. 2069, 2070, 2071, 2073, 2074, 2076.
2035. IONIȚĂ, VASILE, *Paralelisme româno-sîrbocroate în toponimia Banatului* [rés. fr.], ASRI, 215—220.
2036. IONIȚĂ, VASILE, *Toponimie și arheologie*, SO, **3**, 116—123.
2037. IONIȚĂ, VASILE, *Valori stilistice în toponimie*, SLT, 89—94.
2038. IORDAN, IORGU, *Despre „prioritatea unei idei” (cu privire la articolul lui Vasile Frățilă apărut în LR, XXX, 1981, nr. 5, p. 499)*, LR, **31**, nr. 6, 1982, 518—519. Vezi BRL, **24**, 1981, nr. 1651.
2039. JANITSEK, E., *Toponime de origine antroponimică din Maramureș (Toponime cu sufixul -ese, la plural -ești)*, SO, **3**, 134—143.
2040. MĂNEANU, MITE, *Aspecte și documente noi privind situația socială a moșnenilor din nord-vestul Oltenei în secolul al XIX-lea* [cu 2 anexe și 1 tab.], MIC, **3**, 1981, 69—82.
2041. MĂNDRUȚ, OCTAVIAN, *Observații asupra toponimiei geografice din zona Arad-Zarand* [rés. fr.], SCGeogr. **29**, 1982, 73—74.
2042. MODORAN, FILOFTEIA, *Toponime care reflectă mișcări de populație românească pe teritoriul țării noastre*, LR, **31**, nr. 1, 1982, 85—92.
2043. MOLDOVANU, DRAGOȘ, *Ipoteza originii sășești a numelui Moldova*, SO, **3**, 144—183.
2044. MOLDOVEANU, ANGELA, MOLDOVEANU, GHEORGHE, *Note din toponimia Milcoului* [rés. fr.], StCom—Focșani, **1**, 1978, 85—93.
2045. MOLDOVEANU, GHEORGHE, *Raportul dintre toponimie și graiurile locale. Cu referire la bazinul Milcoului (județul Vrancea)*, SO, **3**, 184—193.
2046. OANCEA, DIMITRIE I., *Sur quelques toponymes rares sur le territoire de la Roumanie* [Engl. Ab.], RRG—Géogr. **26**, 1982, 89—93.
2047. OLTEANU, FLORIN, *Tezaurul de la Pietroasa „redescoperit” într-o nouă ipoteză. Spre o nouă identitate istorică*, Contemporanul, nr. 10, 1982, 6. Vezi și nr. 2021.
2048. OROS, MARIUS I., *Despre caracterul specific al toponimiei*, SO, **3**, 194—202.
2049. PĂTRUȚ, IOAN, *Din nou despre Lugoș* [pe marginea articolului lui Simion Dănilă din LR, **30**, nr. 3, 1981], LR, **31**, nr. 3, 1982, 266—267. Vezi BRL, **24**, 1981, nr. 1645.
2050. PĂTRUȚ, IOAN, *Toponimul Densuș*, AUI, **28/29**, 1982/1983, 141—142.
2051. PETRE, MIHAI, *Toponimia urbană din perspectivă sociologică*, SO, **3**, 249—260.
2052. POPESCU-SIRETEANU, ION, *Numele Moldova*, SO, **3**, 290—300.
2053. REZEANU, ADRIAN, *Nume de ape din Argeș*, SO, **3**, 309—312.
2054. ROȘCA, NUȚU, *Iza — Importanța zonei pentru știință și etimologia hidronimului*, StArt, **3**, 38—46.
2055. ROZKOŠ, PAVEL, *Cîteva toponime slovace din Banat*, Filologie XXV, **1**, 1982, 74—80.
2056. SACERDOȚEANU, AURELIAN, *Argeș — cea mai veche reședință a Țării Românești* [rés. fr.], StCom—Pitești, 1968, 105—122.
2057. SĂCARĂ, NICOLAE, *Permanență și continuitate românească în valea Bistrei. Contribuții la studiul așezărilor rurale și arhitecturii locuinței țărănești* [cu 38 de il.], AB—Etn, **1**, 1981 (1982), 69—110.
2058. SEICEANU, TEODOR, *Contribuții la istoricul satului Sincel (jud. Alba)* [rés. fr.], Apulum, **19**, 1981, 381—383.
2059. STOICESCU, NICOLAE, *Dicționarul istoric al localităților din România* [în curs de elaborare la Institutul de istorie „Nicolae Iorga” din București], RA, **59**, vol. 44, nr. 1, 1982, 96—97.
2060. TODORAN, ROMULUS, *Toponimele Sălteea, Sălșea și Sălciua*, AUI, **28/29**, 1982/1983, 165—167.
2061. TOHĂNEANU, G. I., [La rubrica: Limbă și stil] „Sunetele lacrimii” [toponimele: Cleanțul Cosmei, Vinătoarea lui Buteanu, Fereastră Zmeilor, Crucea Trăsnitei, Ciulnița, Lancrâm], Orizont, **33**, nr. 9, 1982, 6.
2062. TOMA, I., POPESCU, R., *Preocupări de toponimie a Oltenei*, MC, **8**, nr. 6, 1976, 5.
2063. TOMA, I., POPESCU, R., „*Toponimia Craiovei*” — *Istoricul cercetărilor* —, MC, **8**, nr. 5, 1976, 10.
2064. ȚEPELEA, GABRIEL, *Toponime argeșene din secolele XIV—XV* [rés. fr.], BulȘt Pitești, 1981, 101—108.

2065. UNGUREANU, V. M., *Toponime în expresii și proverbe*, SO, 3, 351—364.
 2066. VINTELER, ONUFRIE, *Din microtoponimia comunei Iliia (judetul Hunedoara)*, SO, 3, 365—377.
 2067. VIȘOVAN, ȘTEFAN, *Considerații asupra toponimiei localităților cu populație ucraineană din Maramureș*, StArt, 3, 52—57.
 2068. VLAD, SABIN, *Nume colective de locuitori provenite de la toponime compuse*, SO, 3, 389—397.
 VEZI și nr. 8, 147, 173, 177, 188, 193, 201, 205, 218, 670, 688, 747, 797, 798, 879, 1023, 1433, 1533, 1577, 1622, 1733, 1825, 1827, 1834, 1845, 1876, 1977, 1978, 1979, 1980, 1981, 2210, 2212, 2213, 2215, 2356, 2372, 2382, 2403, 2408, 2409, 2416, 2459, 2475, 2499, 2507.

Recenzii

2069. BLAJOVICI, TRAIAN, Vasile Ioniță, *Nume de locuri din Banat* [Timișoara, 1982], Familia, 18, nr. 8, 1982, 2. Vezi nr. 2034.
 2070. DIMITRESCU, FLORICA, *O interesantă cercetare interdisciplinară* [Vasile Ioniță, *Nume de locuri din Banat*, Timișoara, 1982], Forum, 24, nr. 9, 1982, 87—88. Vezi nr. 2034.
 2071. FRĂȚILĂ, VASILE, Vasile Ioniță, *Nume de locuri din Banat* [Timișoara, 1982], Flamura, 34, nr. 3362, 1982, 2. Vezi nr. 2034.
 2072. GIOSU, ȘTEFAN, Mircea Homorodean: *Vechea vatră a Sarmizegetusei în lumina toponimiei*, Editura Dacia, 1980, 263 p., AUI, 27, 1981, 138. Vezi BRL, 23, 1980, nr. 1705.
 2073. GOICU, VIORICA, Vasile Ioniță, *Nume de locuri din Banat*, Ed. Facla, 1982, Orizont, 33, nr. 27, 1982, 3. Vezi nr. 2034.
 2074. GRAUR, AL., [La rubrica: Limba noastră] *Nume de locuri din Banat* [de Vasile Ioniță, Timișoara, 1982], RLit, 15, nr. 22, 1982, 10. Vezi nr. 2034.
 2075. JANITSEK, E., Mircea Homorodean, *Vechea vatră a Sarmizegetusei în lumina toponimiei*, Cluj-Napoca, Editura Dacia, 1980, 264 p., StUBB, 27, nr. 1, 1982, 76—77. Vezi BRL, 23, 1980, nr. 1705.
 2076. ONCIULESCU, D., *Nume de locuri din Banat* [de Vasile Ioniță, Timișoara, 1982], DR, 39, nr. 11642, 8 iul. 1982, 6. Vezi nr. 2034.
 2077. TOMEGEA, PETRU, Ilie Dan, *Toponimie și continuitate în Moldova de Nord*, Iași, Editura Junimea, 1980, 229 p. + 2 hărți, LR, 31, nr. 2, 1982, 195. Vezi BRL, 23, 1980, nr. 1699.

11. ORTOGRAFIE, ORTOEPIE, PUNCTUAȚIE

2078. BELDESCU, G., *Folosirea cratimei la cuvintele conjuncte*, LLR, 11, nr. 1, 1982, 11—14.
 2079. BELDESCU, G., *Ortografie, ortoepie, punctuație*. Supliment al revistei pentru elevi *Limba și literatura română*, București, [f.e.], 1982, 224 p. + erata (SȘF) [cu un indice de cuvinte, un mic glosar de termeni lingvistici și bibl. selectivă].
 2080. COTEANU, ION, *Dicționarul ortografic, ortoepie și morfologie al limbii române* [Buc., 1982; prezentare], TribȘc, 26, nr. 246, 1982, 6. Vezi nr. 2087.
 2081. DIMA, PETRACHE, *Ortografia unor substantive*, LLR, 11, nr. 1, 1982, 14—15.
 2082. DOMINTE, CONSTANTIN, *Probleme de metalingvistică*, Forum, 24, nr. 2, 1982, 32—34.
 2083. FELECAN, LIVIA, *În legătură cu ortografierea siglelor și abrevierilor*, StArt, 3, 77—82.
 2084. HRISTEA, THEODOR, [La rubrica: Cum vorbim, cum scriem corect românește] *Despre pronunțarea unor neologisme*, TribRom, 11, nr. 222, 1982, 11; *Precizări ortoepice*, nr. 223, 11, nr. 226, 14.
 2085. SOARE, GHEORGHE, *Funcția stilistică a semnelor de punctuație* [rés. fr.], BulȘt Pitești, 1981, 191—194.
 2086. VASILIU, LAURA, *Dicționarul ortografic, ortoepic și morfologie al limbii române. I. Adaptarea neologismelor*, LR, 31, nr. 6, 1982, 520—522. Vezi nr. 2087.
 2087. * * * *Dicționarul ortografic, ortoepic și morfologie al limbii române (DOOM)*. Lucrarea a fost elaborată în cadrul Sectorului de gramatică al Institutului de Lingvistică din București, de următorul colectiv: Mioara Avram, redactor responsabil, Elena Carabulea, Fulvia Ciobanu, Finuța Hasan, Magdalena Popescu-Marin, Marina Rădulescu, Ionel Rizescu, Laura Vasiliu, redactor responsabil adjunct, [București], EARSR, LX + 696 p. (ARSR. IL) [cu anexele: *Nume proprii geografice și nume de locuitori*,

de E. Carabulea, *Nume proprii de persoană*, de M. Popescu-Marin, *Scrierea numelor proprii latinești și grecești*, de I. Rizescu, *Transcrierea numelor proprii și a cuvintelor citate din limbile care folosesc alfabet chirilic și Simboluri și abrevieri* de M. Rădulescu]. Vezi și nr. 1347, 2080, 2086.
VEZI și nr. 158, 201, 205, 716, 753, 776, 787, 1195, 1335, 1602, 1971, 2203, 2601, 2670, 2682, 2686, 2691, 2708, 2711, 2717, 2735, 2748, 2749, 2750, 2760, 2788, 2789, 3057, 3191.

Recenzii

2088. E. P., Flora Șuteu, *Influența ortografiei asupra pronunțării literare românești*, Editura Academiei R.S.R., București, 1976, MC, 8, nr. 7, 1976, 10. Vezi BRL, 19, 1976, nr. 1249.
VEZI și nr. 1651, 1673, 1676, 1696, 2811.

V. BALCANISTICĂ

2089. FERAND, MARCEL, *Le roumain păstra et sa famille balkanique*, RRL, 27, nr. 6, 1982, 515—523.
2090. IUFFU, ZLATCA, *Contribuții la studierea motivului „sora otrăvitoare” în poezia populară sud-est europeană* [rés. fr.], ASRI, 223—235.
2091. PĂUNOVICI, ADELINA, *Nasr ed-din Khodja dans le monde pontique*, RESEE, 20, nr. 2, 1982, 269—275.
VEZI și nr. 754, 806, 942, 2445.

Recenzii

VEZI nr. 28, 78.

VI. FILOLOGIE CLASICĂ

2092. BĂRBULESCU-MUNTEANU, M., RĂDULESCU, A., *Descoperiri epigrafice recente* [cu 4 fig.; deutsch. Zus.], Pontica, 14, 1981, 159—170.
2093. BECHET, FLORICA, *3X Ad symphonian*, RRL, 27, nr. 5, 1982, 359—364.
2094. BOJAN, TEODOR, *Fragment de incunabul descoperit în scoarțele unui coligat* [rés. fr.], BC, 4, 1980, 8—14.
2095. BORCEA, LIVIU, *Un manuscris despre românii din Bihor la 1726* [Historia Comitatus Bihariensis, de Mathias Bel], Crișana, 37, nr. 10845, 17 ian. 1982, 2.
2096. BOUNEGRU, O., CHIRIAC, C., *Cîteva descoperiri izolate de la Callatis* [cu o pl.; rés. fr.], Pontica, 14, 1981, 249—254.
2097. BRAD, LIA, *Tradition and Innovation in the Formation of the Greek Official Language*, RESEE, 20, nr. 4, 1982, 431—435.
2098. BULGĂR, GH., *Eminescu în latinește* [Poezii—Carmina, trad. de Traian Lăzărescu, prefață de Aurel Martin, Buc., 1981], RLit, 15, nr. 8, 1982, 8.
2099. CERGĂU, TITUS N., *Inscripțiile rupestre de la Casian*, MI, 15, nr. 3, 1981, 29.
2100. COMAN, I. G., *Literatura patristică de la Dunărea de Jos din sec. IV—VI ca geneză a literaturii și culturii daco-romane și române — Ioan Cassian și Dionisie cel Mic*, BO, 99, nr. 7—8, 1981, 775—781.
2101. CORNEA, LUCIAN, *Cartea străină veche în Biblioteca „Astra”*. Catalog. Vol. I. Sec. XVI. [Vol. II] Sec. XVIII, Sibiu, [f.e.], I: 1977 (1978), 132 p. cu facs.; II: 1982, 231 p. cu facs. (Biblioteca „Astra” Sibiu) [cu bibl. și indici].
2102. COSMAS, NICOS, *Grammatical Gender in Ancient Greek*, CLTA, 19, nr. 1, 1982, 47—50.
2103. CUCU, ȘTEFAN, *Cărți rare în colecțiile Bibliotecii județene Constanța. O ediție a „Metaforozelor” lui Ovidiu*, DN, 35, nr. 10419, 6 mar. 1982, 2.

2104. CUCU, ȘTEFAN, *Cărți rare în colecția Bibliotecii județene*, DN, **35**, nr. 10456, 18 apr. 1982, 2.
2105. DONAT, LILETA, „*Iliada*” — o nouă interpretare românească [în traducerea lui Radu Hincu și a Sandei Diamantescu], RLit, **15**, nr. 22, 1982, 19.
2106. DUMITRU, SILVIA, *Ediții aldine existente în colecțiile Bibliotecii Centrale Universitare din Cluj-Napoca* [Engl. Ab.], BC, **4**, 1980, 428—434.
2107. FENEȘAN, COSTIN, *Documente medievale bănățene (1440—1635)*, Timișoara, EF, 1981, 214 p. [cu 10 fasc.; textele în original, cu traducere și rez.; cu indice de locuri și persoane]. Vezi și nr. 2158.
2108. FENEȘAN, COSTIN, *Un tirg „uitat” — Dobra (sec. XV—XVIII)* [cu o anexă cu doc. în latină din 1653, 1664; deutsch. Zus.], Sargetia, **15**, 1981, 103—110.
2109. FISCHER, I., *Din problematica împrumuturilor grecești în latină* [rez.], AMȘ, 24—26.
2110. FISCHER, I., *Le cognomen romain Synhelix*, RRL, **27**, nr. 6, 1982, 497—498.
2111. FRANGA, LIVIU, *Semnificația comicului în geografia plautină*, BulCȘS, nr. 4, 1977, 5—20.
2112. GOSTAR, NICOLAE, *Thebuntis Papyrus II 686* [rés. fr.], CI, **9—10**, 1978—1979, 273—280.
2113. ILIEȘCU, MARIA, *Cîmpul lexic al noțiunilor „vechi”/„bătrîn” în latină și în perspectivă romanică*, AMȘ, 27—36.
2114. IONESCU, N., *Gîndirea geometrică greacă și latină și expresia sa terminologică*, BulCȘS, nr. 4, 1977, 247—263.
2115. ISTRATE, IOAN, „*Bisanzio dopo Bisanzio*” în literatura. *Per la necessità di un riesame della questione*, RESEE, **20**, nr. 2, 1982, 225—236.
2116. KÁROLY, ENGEL, *Din tezaurul Bibliotecii noastre. Tezele disputei publice filozofice susținute de Grigore Maior la Colegiul de Propaganda Fide în 1743* [rés. fr.; Engl. Ab.], BC, **3**, 1979, 146—187.
2117. LAKÓ, ELEMÉR, *A Kolozsvári Unitárius Kollégium könyvtárának kéziratol a Kolozsvári Akadémiai könyvtárban*, KM, **87**, nr. 1, 1981, 25—35.
2118. MITROȘAN, IOAN, *Inscripțiile de la „Pirtul Hotarului” (Sighișoara)* [cu 10 facs.; rés. fr.], AMN, **18**, 1981, 99—110.
2119. MÎRZA, IACOB, *Simion Bărnuțiu, profesor de filozofie la Liceul din Blaj (Trei documente inedite)* [cu facs.; deutsch. Zus.], AMP, **5**, 1981, 693—706.
2120. MOGA, VASILE, *Un nou Consularius trium Dacianus* [cu o fig.; rés. fr.], SCIVA, **33**, nr. 4, 1982, 432—434.
2121. PARASCHIV, MIHAELA, *Limba latină în documentele diplomatice ale Moldovei din secolele XIV—XVI*, AMȘ, 73—81.
2122. PAVEL, LELIA, *Două documente feudale din colecția muzeală satească din comuna Cotești (jud. Vrancea)* [cu 4 fig., transcr. și trad.; rés. fr.], StCom—Focșani, **2**, 1979, 241—244.
2123. PETOLESCU, CONSTANTIN C., *Cronica epigrafică „România” (I. 1975—1980)* [cu indice], SCIVA, **32**, nr. 4, 1981, 593—613.
2124. PETOLESCU, CONSTANTIN C., *Despre inscripțiile Daciei romane* [pe marginea celor 3 volume din seria *Inscripțiile Daciei Romane*, Buc., 1975—1977], SCIVA, **31**, nr. 1, 1980, 101—121. Vezi BRL, **18**, 1975, nr. 1091, **21**, 1978, nr. 1451.
2125. PETOLESCU, CONSTANTIN C., *Note epigrafice (Seria a IV-a)* [cu 2 fig.; rés. fr.], SCIVA, **31**, nr. 3, 1980, 455—461; (*Seria a V-a*) [cu 2 fig.; rés. fr.], **32**, nr. 2, 1981, 283—290; (*Seria a VI-a*) [cu 2 fig.; rés. fr.], **33**, nr. 1, 1982, 119—123.
2126. PETRESCU, HRISANTA, *The Relation between Text and Melodical-Rhythmical Formulas, an Element of Continuity in the Romanian Post-medieval Church Music* [cu 6 fig.], RESEE, **20**, nr. 3, 1982, 287—296.
2127. PIPPIDI, D. M., *Inscripții inedite din Histria* [rés. fr.], SCIVA, **33**, nr. 1, 1982, 35—46.
2128. PISO, IOAN, *Epigraphica (XIII). Inscriptions de Apulum* [cu 5 pl.], AMN, **18**, 1981, 443—449. Vezi BRL, **24**, 1981, nr. 1713, **22**, 1979, nr. 1287, **21**, 1978, nr. 1445, **19**, 1976, nr. 1287, 1288, 1289.
2129. PISO, IOAN, *Un chevalier romain patron de la colonia Drobeta*, Apulum, **19**, 1981, 125—126.
2130. RUSSU, I. I., *Inscripțiile latine descoperite în Iugoslavia. În legătură cu un nou corpus epigrafic (1960—1970)* [rés. fr.], SCIVA, **32**, nr. 1, 1981, 111—119.
2131. RUSU, ADRIANA, *Un nou monument epigrafic descoperit la Miciu* [cu 2 fig.; rés. fr.], Sargetia, **15**, 1981, 67—69.
2132. SCHATZ, ELENA MARIA, *Colecția de incunabule a Bibliotecii Centrale de Stat* [cu bibl.; rés. fr.; Engl. Ab.], BC, **3**, 1979, 75—105.

2133. SLUȘANSCHI, DAN, *Cronologia redactării scrierilor lui Dimitrie Cantemir închinată Moldovei*, AMȘ, 82—83.
2134. SLUȘANSCHI, DAN, *Note epigrafice* [cu 2 fig.; rés. fr.], SCIVA, **32**, nr. 4, 1981, 537—542.
2135. STERPU, GHEORGHE, *Expresii latinești*, LLR, **11**, nr. 4, 1982, 33—34.
2136. TAMPA, MAGDALENA, *Un incunabul, recent identificat, din biblioteca lui Timotei Cipariu* [de Ovidiu; rés. fr.], BC, **2**, 1980, 275—287.
2137. TECUȘAN, MANUELA, *Numărul pythagoreic și analogia*, BulCȘS, nr. 1, 1979, 186—193.
2138. TECUȘAN, MANUELA, *Observații asupra narativității și decupării duratei în Iliada*, BulCȘS, nr. 4, 1977, 43—56.
2139. TUDOR, D., *Comunicări epigrafice IX* [cu 2 fig.; rés. fr.], SCIVA, **32**, nr. 3, 1981, 423—426 [I: SCIVA, **13**, nr. 1, 1962, 115—124; II: **16**, nr. 1, 1965, 177—188; III: **16**, nr. 2, 1965, 357—372; IV: **17**, nr. 3, 1966, 393—603; VII: **26**, nr. 1, 1975, 125—136; VIII: **30**, nr. 2, 1979, 305—310; pentru V și VI, vezi BRL, **11**, 1968/1969, nr. 776, **14**, 1971, nr. 797].
2140. TUDOR, D., *Roma — Romula — Malva. Taina a două inscripții*, MI, **15**, nr. 3, 1982, 52—53.
2141. TUDOR, D., *Un fragment epigrafic de la Romula Malva din secolul al IV-lea e. n.* [cu o fig.; rés. fr.], SCIVA, **31**, nr. 1, 1980, 143—147.
2142. VLASSA, N., *Despre inscripția unei geme magice de la Porolissum* [rés. fr.], Marisia, **10**, 1980, 65—66.
2143. VLASSA, N., *O categorie neseemnaltă de pietre gravate magice* [cu 4 pl.], AMN, **18**, 1981, 111—128.
2144. VRACIU, ARITON, RADOS, ANDREAS, *Unele probleme ale istoriei limbii literare neogrecești*, AUI, **27**, 1981, 94—96.
2145. ZAHARIADE, MIHAI, MUȘTEANU, CRIȘAN, CHIRIAC, COSTEL, *Noi descoperiri epigrafice pe limesul Dunării de Jos* [cu 4 fig.; Engl. Ab.], Pontica, **14**, 1981, 255—261.
2146. * * *Fontes Historiae Daco-Romanae. IV. Scriptores et acta Imperii Byzantini. Saeculorum IV—XV. Izvoarele istoriei României. IV. Scriitori și acte bizantine. Secolele IV—XV*. Publicate de: Haralambie Mihăescu, Radu Lăzărescu, Nicolae Șerban Tanașoca, Tudor Teoteoi. București, EARSR, 1982, 586 [—587] p. (AȘSP. ISSEE). Vezi și nr. 2160 și BRL, **18**, 1975, nr. 1403. VEZI și nr. 8, 9, 10, 19, 145, 156, 176, 184, 196, 212, 243, 247, 249, 342, 439, 484, 637, 660, 662, 693, 748, 754, 757, 766, 783, 786, **800**, 801, 821, 824, 1008, **1128**, 1160, 1171, 1177, 1219, 1710, 1724, 1753, 1803, 1822, 1823, 1838, 2089, 2259, 2271, 2289, 2303, 2893, **3051**, **3093**, **3220**, **3221**, **3222**, **3223**.

Recenzii

2147. BĂNĂȚEANU, GH., *Un important act de cultură* [Tratatul de contabilitate în partidă dublă, trad. în rom., după *Tractatus de computis et scripturis* de Luca Paciolo, din 1523, Iași, 1981], FII, **38**, nr. 11027, 20 mar. 1982, 2.
2148. BODOGAE, T., *The Treasures of Mount Athos. Illuminated Manuscripts*, ed. S. M. Pelekanidis — P. C. Hristu — Ch. Tsiumis — N. S. Kadas, Atena 1974 (1979), MA, **27**, nr. 1—3, 1982, 235—237.
2149. BRAD, LIA, *Δημοτική γλώσσα Κείμενα*, Atena, Ed. Gregoris, [s.a.], 165 p., SCL, **33**, nr. 4, 1982, 369—370.
2150. DRĂGULIN, I., Pr. Prof. Dr. Ioan C. Coman, *Scriitori bisericești din epoca străromână*, Editura Institutului Biblic și de Misiune al Bisericii Ortodoxe Române, 1979, 371 [—376] p., MO, **32**, nr. 3—6, 1980, 560—564. Vezi BRL, **23**, 1980, nr. 1760.
2151. F. I., „*Studii clasice*”, Societatea de Studii Clasice, București, XX (1981), 192 p., SCL, **33**, nr. 1, 1982, 101. Vezi BRL, **24**, 1981, nr. 1724.
2152. LUPAȘ, LIANA, Leslie Threatte, *The Grammar of Attic Inscriptions. I. Phonology*, Berlin — New York, de Gruyter, 1980, XXXV + 727 p., SCL, **33**, nr. 4, 1982, 364—365.
2153. MIHĂESCU, HARALAMBIE, Johannes Koder — Thomas Weber, *Liutprand von Cremona in Konstantinopol. Untersuchungen zum griechischen Sprachschatz und zu realienkundlichen Aussagen in seinen Werken*. Mit 8 Tafeln. Akademie der Wissenschaften, Wien, 1980, 99 pp. (*Byzantina Vindobonensia*, 13), RESEE, **20**, nr. 1, 1982, 165—166.
2154. MIHĂESCU, HARALAMBIE, Mario D'Elia, *Vicende storiche del bilinguismo greco-romanzo*, Istituto di studi medievali, Facoltà di Magistero, Lecce. „*Note di civiltà medievale*” (Bari 1979), p. 153—170, RESEE, **20**, nr. 1, 1982, 165.

2155. MIHĂESCU, HARALAMBIE, Zef Mirdita, *Studime Dardane* (Dardanische Studien), Rilindja, Prishtinë, 1979, 187 pp., RESEE, **20**, nr. 1, 1982, 166.
2156. PAPACOSTEA-DANIELOPOLU, CORNELIA, Natalia Săndulescu-Trandafirescu, *Glosar de cuvinte grecești* (Glossaire de mots grecs), „Revista Arhivelor”, vol. XXXIV, n° 1, 1972, p. 97—106 (I), vol. XXXV, n° 2, 1973, p. 393—403 (II), vol. XLI, n° 4, 1979, p. 430—437 (III A), vol. XLII, n° 1, 1980, p. 116—124 (III B), RESEE, **20**, nr. 3, 1982, 367—368. Vezi BRL, **15**, 1972, nr. 1034, **23**, 1980, nr. 1779.
2157. RUSSU, I. I., *Despre Inscriptiile Moesiei Superior. În legătură cu apariția vol. IV* [la Belgrad; rés. fr.], SCIVA, **33**, nr. 1, 1982, 71—77.
2158. TURCUȘ, AUREL, *Documente medievale bănățene* [editate de Costin Feneșan, Timișoara, 1981], Orizont, **33**, nr. 4, 1982, 7. Vezi nr. 2107.
2159. VELEA, MARIN, Preot Prof. Ion G. Coman, *Scritori bisericești din epoca străromână*, Editura Institutului Biblic și de Misiune Ortodoxă al B.O.R., București, 1979 376 p., ST. **34**, nr. 1, 1982, 147—149. Vezi BRL, **23**, 1980, nr. 1760.
2160. * * * *Fontes Historiae Daco-Romanae. Byzantine Sources, IV—XV Cent.*, vol. IV [Buc., 1982], RomBooks, nr. 2, 1982, 7. Vezi nr. 2146.
VEZI și nr. 28, 29, 31, 32, 35, 71, 868, 1691, 2430, 2431, 3011.

VII. GERMANISTICĂ

2161. ATZBERGER, ADOLF, *Mundart und Hochsprache. Schwierigkeiten beim Deutschunterricht im Oberwischau* [convorbire consemnată de Hans Eisenthaler], V. u. K., **34**, nr. 11, 1982, 22.
2162. BACIU, ILEANA, *Tag Questions in English and Romanian* [rez. rom.], AUBLLS, **30**, nr. 1, 1981, 75—82.
2163. BANTAȘ, ANDREI, *Poezia românească în veșmint englez* [Ana Blandiana, *Poeme/Poems*, Buc., 1982, trad. de Dan Duțescu, prefață de Dumitru Micu: *Romanian Poems. An Anthology of Verses Selected and Translated by Dan Duțescu*, Buc., 1982], RLit, **15**, nr. 30, 1982, 20.
2164. BARBA, KATHARINA, *Dialekt — eine verschwiegene Deckung. Gespräch mit ... von der Kronstädter Universität* [convorbire consemnată de Horst Anger], KarpRund, **15**, nr. 48, 1982, 1, 4—5.
2165. BĂNCILĂ, FLORICA, *Language Typology and History: Remarks on the Adjective — Noun Construction in English* [rez. rom.], AUBLLS, **30**, nr. 1, 1981, 135—142.
2166. BÎRĂ, ELENA, “By how much... by that much” or *Constructions of “Proportionale Agreement” in English and Romanian*, CLTA, **19**, nr. 1, 1982, 25—34.
2167. BOSSERT, ROLF, [La rubrica: Im Dickicht der Sprache] *Die kreuzfidere Kopie*, NW, **34**, nr. 10356, 11 sep. 1982, 3; *Verhüllende Lumpenfetzen*, nr. 10362, 18 sep., 4; *Prophezen der Sprache*, nr. 10368, 25 sep., 3; *Glanzvoll verschenkt*, nr. 10374, 2 oct., 3; *Austragung zum Wochenende*, nr. 10380, 9 oct., 3; *Falsch integriert*, nr. 10386, 16 oct., 4; *Satzunähnlich*, nr. 10398, 30 oct., 3; *Geschweige den Lyriker*, nr. 10404, 6 noi., 3; *Wenn auch Winter, so doch Schnee*, nr. 10416, 20 noi., 3; *Preiswerter Verlag*, nr. 10422, 27 noi., 3; *Kreis- und andere Humögllichkeiten*, nr. 10428, 4 dec., 3; *Unruhige Missbilligung*, nr. 10446, 25 dec., 3.
2168. BREIER, THOMAS, *Lehner, Historiker, Politiker. Vor 80 Jahren verstarb Fr. Johan Heinrich Schwicker, eine markante Persönlichkeit der Banater Deutschen im 19. Jahrhundert*, NBZ, **26**, nr. 6092, 11 iul. 1982, 3.
2169. BREZIANU, ANDREI, *Un nou Eminescu în engleză* [în versiunea lui Corneliu M. Popescu, Buc., 1978]. Sec. 20, nr. 11—12, 1981, 142—144.
2170. CARA, SILVIA, *Der Infinitivsatz im Deutschen und Rumänischen* [rez. rom.; Engl. Ab.], AUT, **19**, 1981, 101—111.
2171. CARTIANU, VIRGINIA, *Miniatura germană*, [București], EMer, 1982, 63 [—64] p. + 64 reproduceri alb-negru și color.
2172. CĂLUIANU, DANIELA, *Cauzativele în engleză și japoneză* [conducător științific: Alexandra Cornilescu], BulCȘS, 1981, 77—86.
2173. CERNEA-BERCE, SANDA, *John Keats: poezia observației naturii* [Engl. Ab.], StUBB, **27**, nr. 1, 1982, 65—70.

2174. CHIȚORAN, DUMITRU, *Prolegomena to a Contrastive Analysis of English and Romanian* [cu bibl.], RRL, **27**, nr. 2, 1982, 133—140.
2175. CIOBANU, CARMEN, *Proverbe în limba engleză referitoare la actul lingvistic*, AUI—CCC, **2**, 47—49.
2176. CIOBANU, GEORGETA, *Particularități ale stilului în "Ulysses" de James Joyce*, SLLT, **33**—37.
2177. CORNILESCU, ALEXANDRA, DIMITRESCU, IOANA, *On the Grammar of English Exclamative Construction*, RRL, **27**, nr. 1, 1982, 7—33.
2178. CREȚIU, IOAN, *Excentricități în ortografia englezei americane* [Engl. Ab.], StUBB, **27**, nr. 1, 1982, 53—59.
2179. CURTICEANU, DOINA, *Tipărituri germane din secolul al XVI-lea existente în Biblioteca Academiei R. S. România — Filiala Cluj-Napoca* [deutsch. Zus.], VBibl, **1**, 286—288.
2180. DUMITRESCU, ALMEIDA, *Observații asupra tipologiei antonimelor în limba engleză* [Engl. Ab.], CercLL, **1**, 1981, 75—79.
2181. DUMITRESCU, IOANA, *Conjuncții adversative în engleză și română* [conducător științific: Alexandra Cornilescu], BulCȘS, 1981, 6—75.
2182. DUMITRESCU, MARILENA, *Analiza semantică a unui verb modal* [engl. can.], BulCȘS, nr. 1, 1979, 213—224.
2183. DUMITRU, SILVIA, *Ediții oporine existente în colecțiile Bibliotecii Centrale Universitare Cluj-Napoca* [Engl. Ab.], VBibl, **1**, 272—273.
2184. ENGEL, URLICH, *Ein Koffer voll Grammatik. Erst rumänisch-deutsche Kontrastive Grammatik vor Abschluss. Gespräch mit Prof. Dr. ... vom Institut für deutsche Sprache aus Meinheim (BRD)* [convorbire consemnată de Martin Ohnweiler], NW, **34**, nr. 10232, 17 apr. 1982, 3.
2185. FINK, HANS, [Sub titlul comun: Briefe aus Lexikonstadt. Ein zentral-grammatikalisches Märchen] (1). *Paula kriegt Post*, NW, **34**, nr. 10414, 18 noi. 1982, 4; (2). *Die Jahresversammlung der Klubs der Synonyme*, nr. 10420, 10 noi., 4; (3). *Synonyme vor Gericht*, nr. 10426, 2 dec., 4; (4). *Waschblau zögert und macht sich lächerlich*, nr. 10432, 9 dec., 4; (5). *Trockenes Gras nur drei Buchstaben*, nr. 10444, 23 dec., 4.
2186. FINK, HANS, [Sub titlul comun: Paula in Lexikonstadt. Ein zentral-grammatikalisches Märchen] I. *Kapitel. Die Warnung vor den Drachen*, NW, **34**, nr. 10152, 14 ian. 1982, 4, nr. 10158, 21 ian., 4; II. *Kapitel. Eine Maus mit Doktorhut*, nr. 10164, 28 ian., 4, nr. 10170, 4 feb., 4, nr. 10176, 11 feb., 4; III. *Kapitel. In Audienz*, nr. 10182, 18 feb., 4, nr. 10188, 25 feb., 4, nr. 10194, 4 mar., 4, nr. 10200, 11 mar., 4, nr. 10206, 18 mar., 4, nr. 10212, 25 mar., 4; IV. *Kapitel. Begegnung mit Onkel Tisch*, nr. 10218, 1 apr., 4, nr. 10224, 8 apr., 4, nr. 10230, 15 apr., 4.
2187. FRANZ-DONE, HEIDRUN, *Veränderungen im Wortschatz der deutschen Umgangssprache vom Anfang des 20. Jahrhunderts bis zur Gegenwart* [cu bibl.; rez. rom.; conducător științific: Petru Kottler], LCȘS, 1981, 85—91.
2188. GEHL, HANS, *Charakterbild einer Bevölkerung Betrachtungen über und Ludwig Schwarz-Roman „Es drilli Buch zum Kaule-Baschl“*, NBZ, **26**, nr. 6082, 30 iun. 1982, 7.
2189. GEHL, HANS, [Sub titlul comun: Banater Volksetymologie zum Thema „Personenbezeichnungen“] (IX). „Spickert“, „Eckert und Buchert“, NBZ, **25**, nr. 5909, 6 dec. 1981, 3; (X). *Tschibeser, Harry Pill und Mustaffeller*, nr. 5921, 20 dec., 3; (XI). *Kleefass, Bohnenschuh, Lafleur*, **26**, nr. 5943, 17 ian. 1982, 3.
2190. GEHL, HANS, [Sub titlul comun: Humoristisches in der Banater Volksetymologie] (I). „Biografie ohni Aulo“, NBZ, **26**, nr. 5955, 31 ian. 1982, 3; (II). „Zirkus“ in „Buxlehudri“, nr. 5967, 17 feb., 3; (III). „Gselichtet Trama“ und „Kridlkreidrihmichniiaan“, nr. 5979, 21 feb., 3; (IV). „Kolschkoladi“ und „Korz-Maler“, nr. 6003, 28 mar., 2—3; (V). *Vom „Esoght-net-weiter-Mini“*, nr. 6038, 9 mai, 2—3; (VI). „Lehrerschändermerie“ und „Morgetsgrusle“, nr. 6080, 27 iun., 3; (VII). „In blank Parad“ und „Radekzion“, nr. 6092, 11 iul., 2; (VIII). „Schluckzessive“ und „salto morale“, nr. 6104, 25 iul., 2—3.
2191. GEHL, HANS, *Plansprache — produktiv und elastisch. Ein Vergleich ihrer Strukturen und Kommunikationsleistungen*, KarpRund, **15**, nr. 8, 1982, 8.
2192. GEHL, HANS, *Unelte și utilaje agricole folosite de germanii din Banat* [cu 38 fig. și el.; deutsch. Zus.], AB—Etn, **1**, 1981 (1982), 173—188.
2193. GEHL, HANS, *Wie sprechen und schreiben wir sichtig?* (I), NBZ, **26**, nr. 6183, 27 oct. 1982, 4; (II), nr. 6189, 3 noi., 4; (III), nr. 6195, 10 noi., 4; (IV), nr. 6201, 17 noi., 4; (VI), nr. 6213, 1 dec., 4; (VII), nr. 6219, 8 dec., 4.
2194. GEHL, IOAN, *Ramificațiile limbii germane, cu privire specială asupra dialectelor și a limbajelor tehnice*, SLLT, 53—60.

2195. GUNNE, SIEGFRIED, „*Im Dickicht der Sprache*”, NW, **34**, nr. 10443, 24 dec. 1982, 4. Vezi nr. 2167.
2196. HALDENWANG, SIGRID, *Adjective imprumutate de graiurile săsești din limba română și maghiară* [deutsch. Zus.], SCL, **33**, nr. 6, 1982, 482—490.
2197. IVĂNESCU, MIRCEA, *I. L. Caragiale en anglais*, RR, **33**, nr. 10, 1979, 146—147.
2198. JÄGER, INGE, *Handschrift aus fernen Zeiten. Randbemerkungen zum Bruckenthal-Breviar* [cu 4 facs.], V. u. K., **34**, nr. 3, 1982, 12—13, 52.
2199. JAKAB, IULIANA, *The Transparent and Opaque Features of the Verbs in English and Romanian* [cu bibl.; rez. rom.], CercLL, **1**, 1981, 111—115.
2200. J. F. S., [Sub titlul comun: *Kleines Heilpflanzenlexikon*] **Alaut, Alautee, Blautwein**, V. u. K., **34**, nr. 7, 1982, 42; **Andorn**, nr. 8, 34; **Anis** nr. 9, 39; **Arnika**, nr. 10, 37; **Baldrian**, nr. 11, 37; **Baschenkraut**, nr. 12, 36.
2201. JUMUGĂ, MARGARETA SİGRID, *Stand, Methoden und Ergebnisse der deutschen Sprachinselforschung in der Bukowina*, AUL, **27**, 1981, 113—124.
2202. KELP, HELMUT, [Sub titlul comun: *Lexikalische Besonderheiten unserer deutschen Schriftsprache*] (1). *Über die Sprachsituation der Deutschen in Rumänien. Zwei- und Mehrsprachig Vert | Das Verhältnis Mundart-Umgangssprache — Schrift Sprache*, NW, **34**, nr. 10166, 30 ian. 1982, 4; (2). *Zum Begriff der Schriftsprache. Sprachnorme und die spezifische Realisierung der einheitlichen Strukturen*, nr. 10172, 6 feb., 4; (3). *Warum Untersuchung des Wortschatzes? Zur Begründung des Vorhabens in der Arbeitsmethode*, nr. 10178, 13 feb., 4; (4). *Die österreichischen Formen*, nr. 10184, 20 feb., 4; (5). nr. 10190, 27 feb., 4; (6), nr. 10202, 13 mar., 4; (7), nr. 10214, 27 mar., 4; (8), nr. 10226, 10 apr., 4; (9), nr. 10238, 24 apr., 4; (10), nr. 10249, 8 mai, 4; (11), nr. 10255, 15 mai, 4; (12), nr. 10261, 22 mai, 4; (13), nr. 10279, 12 iun., 4; (14), nr. 10303, 10 iul., 4; (15), nr. 10321, 31 iul., 4; (16), nr. 10344, 28 aug., 4; (17), nr. 10368, 25 sep., 4; (18), nr. 10398, 30 oct., 4; (19), nr. 10416, 20 noi., 4; (20), nr. 10446, 25 dec., 4.
2203. KOTTLER, PETRU, *Fenomene de interferență în ortografia germanei literare folosite în R. S. Româna*, Filologie XXV, **1**, 1982, 187—195.
2204. MARE, VALERIA, *Considerații asupra folosirii articolului în engleză și română* [cu 2 fig. și 3 tab.: Engl. Ab.], CercLL, **1**, 1981, 81—94.
2205. MOTAȘ, DOINA, *Translating from Romanian into English: How?* [rez. rom.], AUBLLS, **30**, nr. 1, 1981, 117—127.
2206. MOTZAN, PETER, *Ion Barbu. Das dogmatische Ei* [vol. *Gedichte*, îngrijit de Herdi Hausser și Franz Hocjak, cuvint înainte de Mircea Zăciu, cu poezii trad. de Wolf Hinkelburg, Lotte Berg, Alfred Margul-Sperber, Joachim Wittstock, Rolf Frieder Marmont, Manole Rosetti, Buc., 1981], CREL, **9**, nr. 1, 1982, 131—134.
2207. MOȚ, TIBERIU, *Un nou curs de paleografie germană* [organizat de Direcția Generală a Arhivelor Statului, 2—28 noi. 1981], RA, **59**, vol. 44, nr. 1, 1982, 98.
2208. NÄGLER, THOMAS, *Der Name der siebenbürger Sachsen*, FVL, **24**, nr. 2, 1981, 23—32.
2209. NEGOIȚĂ, WILHELM MIRCEA, *Eine deutsche Nachdichtung von Eminescu-Gedichten* [de Viktor Orendi-Homenau], V. u. K., **34**, nr. 12, 1982, 24.
2210. NIEDERMAIER, PAUL, *Banater Siedlungen im Lichte der josephinischen Landesaufnahme* [cu 3 h.], FVL, **24**, nr. 2, 1981, 50—55.
2211. NOVAC, DANIELA, *Coerență și incoerență în limbajul colocvial absurd*, BulCȘS, nr. 1, 1979, 119—132.
2212. NUSSBÄCHER, GERNOT, „*Chronographia Transylvania-Siebenbürgen*”, *Honterus Landeskarte 450 Jahre alt*, KarpRund, **15**, nr. 30, 1982, 6.
2213. NUSSBÄCHER, GERNOT, *Corona oder Kronos. Neue Forschungen über den Namen von Kronstadt*, KarpRund, **15**, nr. 28, 1982, 6.
2214. OHNWEILER, MARTIN, *Kontrastive Grammatik vor Abschluss*, NW, **32**, nr. 9635, 13 mai 1970, 3. Vezi BRL, **22**, 1979, nr. 1409, **24**, 1981, nr. 1850.
2215. OLTEANU, FLORIN, *Zalmoxis-Tempus-Corona. Neue Hypothesen zum Ursprung des Namens „Kronstadt”*, KarpRund, **15**, nr. 38, 1982, 6.
2216. PETRESCU, MARIANA, *Aspekte der Diminution im Deutschen und Rumänischen* [rez. rom.], CercLL, **1**, 1981, 105—109.
2217. POP-CORNIȘ, MARCEL, *Metaromanul american contemporan din perspectiva lecturii* [Engl. Ab.; rés. fr.], SLRC, **3**, 1981, 115—125.
2218. POP-CORNIȘ, MIHAELA, *Subordonatele complete în limbile engleză și română*, Filologie XXV, **1**, 1982, 169—175.
2219. RĂDUCANU, SEVILLA, *Rainer Maria Rilke und seine Auffassung vom Auftrag des Poeten*, LMS, nr. 2, 1981, 123—130.

2220. REICHRATH, EMMERICH, *Im Dickicht der Sprache. Ankündigung einer neuen Rubrik auf unserer Kulturbeilage*, NW, **34**, nr. 10350, 4 sep. 1982, 4. Vezi și nr. 2167, 2195.
2221. SANDU, DOINA, *Leistung und Stellung des Negators — Nicht — Korrespondenzen im Rumänischen* [rez. rom.], AUBLLS, **30**, nr. 1, 1981, 69—74.
2222. SCHUSTER-STEIN, PAUL, *Historischer, Mundartforscher und Dichter. Zum 100. Todesjahres von Georg Friedrich Marienburg*, V. u. K., **33**, nr. 12, 1981, 28, 56.
2223. SHAW, FRANK, *Zu drei mittelhochdeutschen Chronikhandschriften im Besitze es Bathyanums*, Apulum, **19**, 1981, 165—176.
2224. STOICHIȚĂ, MIHAELA, *Citeva elemente ale vorbirii indirecte libere. Categorie structurală intermediară între vorbire directă și indirectă*, BulCSS, nr. 1, 1979, 255—263.
2225. THUDT, ANNELIESE, *Das Siebenbürgisch-sächsisches Wörterbuch*, KarpRund, **15**, nr. 46 1982, 6. Vezi BRL, **14**, 1971, nr. 817, **15**, 1972, nr. 1062, **18**, 1975, nr. 1141.
2226. THUDT, A., *Zur Wortgeschichte von siebenbürgisch-sächsisch Schütze und Mandik*, FVL, **24**, nr. 2, 1981, 120—121.
2227. TOTOK, WILLIAM, [Sub titlul comun: Warum und seit wann spricht der Mensch?] (I). *Engels: das Bedürfnis schuf sich sein Organ*, NBZ, **26**, nr. 6076, 23 iun. 1982, 4; (II). „Das wichtigste Mittel menschlicher Kommunikation”, nr. 6082, 30 iun., 4; (III). „Glottogenese” — *Bevorzugtes Gebiet der Spekulation*, nr. 6088, 7 iul., 4; (IV). *Das Verhältnis zwischen Denken und Sprache*, nr. 6094, 14 iul., 4; [V], nr. 6100, 21 iul., 4.
2228. VIOREL, ELENA, *Ingerențe germano-române: „falșii prieteni”*, LMS, nr. 2, 1981, 64—71.
2229. VOICULEȚIU-CRISTOFVICI, ANCA, *Pentru un model de analiză al ficțiunii la William H. Gass — “In the Heart of the Heart of the Country”*, BulCSS, nr. 1, 1979, 194—204.
2230. WEBER, HORST, *Eine bibliophile Kostbarkeit. Studie über eine mittelalterliche Handschrift, das Breviarium Brukenthal*, DW, **15**, nr. 738, 1982, 6.
2231. WINDISCH, RUDOLF, *Das Sogenannte „sakrale u” im Indogermanischen*, AUI, **28/29**, 1982/1983 197—202.
2232. WITTSTOCK, MANFRED, *Der Schässburger Chronist. Manuskript des Georg Krauss im Turnknopf*, NW, **34**, nr. 10370, 28 sep. 1982, 4.
2233. ZDRENGHEA, MIHAI M., *Compatibility between Adverbial Modifiers* [rez. rom.], StUBB, **27**, nr. 1, 1982, 60—64.
2234. ZDRENGHEA, MIHAI MIRCEA, *“Willingnes” and “Insistence”: on a Representation of English Modals*, RRL, **27**, nr. 3, 1982, 195—201.
2235. * * * „Der arme Floh” oder “Der Arme floh”. *Anesinandersetzung um Gross- oder Kleinschreibung*, NBZ, **26**, nr. 6177, 20 oct., 1982, 4.
2236. * * * [Sub titlul comun: ABC der Technik] *Die Quarzuhr. Der Quirl. Das Rad. Die Ramme. Die Rohprost. Der Sessellift*. NW, **34**, nr. 10277, 10 iun. 1982, 4; *Die Talspeere. Die Technik. Der Tomahawk. Der Übertragungswagen. Das Untersee-Boot*, nr. 10319, 29 iul., 4.
2237. * * * *Fast vergessene Sprache. Das Friesische wird nur noch von wenigen Menschen gesprochen*, NW, **34**, nr. 10168, 2 feb. 1982, 4.
2238. * * * *Sprachwissenschaftler bei uns zu Gast*, V. u. K., **33**, nr. 11, 1981, 34. VEZI și nr. **21**, 85, 139, 140, 144, 154, 260, 262, 275, 282, 291, 295, 308, 371, 403, 411, 427, 429, 439, 441, 454, 779, 1331, 1390, 1403, 1476, 1562, 1573, 1578, 1579, 1589, 1605, 1617, 1619, 1620, 1626, 1631, 1859, 2043, 2259, 2410, 2452, 2465, 2543, 2545, 2738, 2766, 2785, 2826, 2827, 2830, 2831, 2832, 2835, 2838, 2839, 2840, 2846, 2848, 2851, 2855, 2858, 2860, 2869, 2873, 2876, 2886, 2888, 2889, 2890, 2891, 2898, 2900, 2901, 2904, 2909, 2910, 2915, 2916, 2919, 2921, 2924, 2926, 2928, 2929, 2930, 2933, 2936, 2938, 2944, 2945, 2946, 2947, 2949, 2953, 2955, 2966, 2972, 2973, 2983, 2984, 2994, 2997, 2998, 2999, 3000, 3002, 3005, 3032, 3040, 3044, 3045, 3049, 3052, 3054, 3073, 3077, 3080, 3081, 3082, 3085, 3095, 3098, 3099, 3100, 3102, 3103, 3104, 3106, 3109, 3115, 3116, 3120, 3123, 3127, 3131, 3132, 3135, 3136, 3141, 3143, 3144, 3147, 3151, 3158, 3159, 3160, 3162, 3164, 3166, 3173, 3176, 3177, 3181, 3185, 3187, 3188, 3190, 3192, 3193, 3195, 3197, 3201, 3202, 3206, 3213, 3214, 3215, 3216, 3217.

Recenzii

2239. AVRAM, ANDREI A., *Friederike Braun, Anredeverhalten im Norwegischen*, Kiel, 1981, 8 + 392 + 61 p. (SAIS. *Arbeitsberichte aus dem Seminar für allgemeine und indogermanische Sprachwissenschaft*, Heft 4, April 1982), SCL, **33**, nr. 6, 1982, 512—514.

2240. CONRAD, A., *Der Sprachdienst*. Herausgegeben im Auftrag der Gesellschaft für deutsche Sprache von Otto Nüssler (Wiesbaden/BRD), **26/5—6**, 1982, NL, **33**, nr. 8, 1982, 88—89.
2241. CONRAD, A., *Muttersprache*. Zeitschrift zur Pflege und Erforschung der deutschen Sprache (Wiesbaden). **92/2**, 1982, NL, **33**, nr. 7, 1982, 90.
2242. CONRAD, A., *Muttersprache*. Zeitschrift zur Pflege und Erforschung der deutschen Sprache (Wiesbaden). **92/3—4**, 1982, NL, **33**, nr. 10, 1982, 90—91.
2243. CONRAD, A., *Sprachpflege*. Zeitschrift für gutes Deutsch (Leipzig), **31/7**, 1982, NL, **33**, nr. 10, 1982, 89—90.
2244. COSMA, VIOREL, H. Seeger: *Musiklexikon. Personen, A—Z* [1981, R.D.G.], Cronica, **17**, nr. 8, 1982, 10.
2245. NUSSBÄCHER, GERNOT, *In den europäischen Kontext gestellt. Ein neues Honterus Buch: „Johannes Honter als Geograph“* [de Gerhard Engelman, Potsdam, 1982], KarpRund, **15**, nr. 43, 1982, 6.
2246. SCHNEIDER, EDUARD, „Mundart als Muttersprache“. *Die banaterin dr. Katharina Barba veröffentlichte in der BRD den Band „Deutsche Dialekte in Rumänien“ — ein Buch von wissenschaftlicher und kulturpolitischer Bedeutung*, NBZ, **26**, nr. 6021, 18 apr. 1982, 2.
2247. WALD, LUCIA, Th. Ballmer, W. Brennenstuhl, *Speech Act Classification. A Study in the Lexical Analysis of English Speech Activity Verbs*, Berlin — Heidelberg — New York, Springer-Verlag, SCL, **33**, nr. 2, 1982, 191.
2248. * * *Buch über Banater deutsche Dialekte in BRD — Verlag* [Wiesbaden, 1982; Katharina Barba — *Deutsche Dialekte in Rumänien. Die südfränkischen Mundarten der Banater deutschen Sprachinsel*], NBZ, **26**, nr. 6016, 13 apr. 1982, 1.
2249. * * *Fachsprachen berücksichtigt. Das grosse Wörterbuch der deutsche Sprache abgeschlossen* [Meinheim, 1982; coordonator: Günther Daschowski], NW, **34**, nr. 10232, 17 apr. 1982, 3.
VEZI și nr. 35, 69, 77, 225, 1328, 2563, 3024, 3025, 3027, 3237, 3238, 3239, 3240, 3246, 3247, 3248, 3261, 3266.

VIII. ORIENTALISTICĂ

VEZI nr. 137, 982, 2546, 2548, 2549, 2552, 2553.

Recenzii

VEZI nr. 2547, 2550, 2551, 2554.

IX. ROMANISTICĂ

2250. AISSSEN, JUDITH, PERLMUTTER, DAVID M., *Clause Reduction in Spanish* [reluat din *Papers from the Second Annual Meeting of the Berkeley Linguistic Society*, 1976, p. 1—30], CTAST, 327—356.
2251. ALEXANDRU, ANTOANETA, *Structura relațiilor de persoană în Phèdre*, BulCȘS, nr. 1, 1979, 5—13.
2252. ARJOCA IEREMIA, EUGENIA, *L'expression des modalités épistémiques dans la classe des verbes de pensée, en français et en roumain*, Filologie XXV, 1, 1982, 94—99.
2253. BACIU, IOAN, *Adverbes de phrase et négation en français* [rez. rom.], CL, **27**, nr. 2, 1982, 119—128.
2254. BACIU, IOAN, *Adverbes modificateurs de paradigme (II)* [rez. rom.], StUBB, **27**, nr. 1, 1982, 30—39. Vezi BRL, **24**, 1981, nr. 1872.

2255. BACIU, IOAN, *Sur une restructuration lexicale dans les verbes et les substantifs déverbaux*, RRL, **27**, nr. 3, 1981, 203—206.
2256. BAHNER, WERNER, *Forme, idei, evoluții în literaturile popoarelor romanice*. Traducere de Yvette Davidescu, București, EU, 1982, 360 p. Vezi și nr. 2320.
2257. BĂLAN-OSIAC, ELENA, *Poeziile lui Lucian Blaga în portugheză* [trad. de Micaela Ghițescu, prefața de George Gană, Buc., 1981], RLit, **15**, nr. 18, 1982, 19.
2258. BOC CRIȘAN, ALEXANDRU, *Observații privilegiate la încoadivele încorporate în portugheza contemporană*, BulCȘS, nr. 4, 1977, 181—187.
2259. CAZACU, B., *Sur les mots qui désignent la notion „il danse” dans les langues romanes, germaniques et slaves (D'après l'Atlas Linguarum Europae)* [cu 2 h., bibl. și abr.], RRL, **27**, nr. 2, 1982, 183—192.
2260. CIACHIR, DAN, *Mateiu I. Caragiale în italiană* [Craii de Cârlea-Veche și Remember, trad. de Florian Potra, Buc., 1981], Săptămîna, nr. 613, 1982, 2.
2261. CIOBANU, CRISTIANA, *Particularități de traducere a textului poetic din română în franceză*, LMS, nr. 2, 1981, 38—44.
2262. CIOCÎRLIE, LIVIUS, *Funcțiile descrierii în romanul realist francez al secolului al XIX-lea* [rés. fr.; Engl. Ab.], SLRC, 3, 1981, 95—113.
2263. COSĂCEANU, ANCA, *Contrastivitate și traducere — gerunziul*, LMS, nr. 2, 1981, 72—78.
2264. COSĂCEANU, ANCA, *L'adjectif bon (bun) en français et en roumain* [cu 1 tab.; rez. rom.], AUBLLS, **30**, nr. 1, 1981, 83—88.
2265. COVACI, VASILE, „Falși prieteni” și false echivalențe în traducerea textelor social-politice, LMS, nr. 2, 1981, 58—63.
2266. CRISTEA, TEODORA, *Enonciation et contrastivité. Remarques sur l'adverbe modalisant „bien” et ses équivalents en roumain* [rez. rom.], AUBLLS, **30**, nr. 1, 1981, 23—32.
2267. CRIȘAN, ALEXANDRU, *Modalități de realizare a distincției cazului/incoativ în limbile romanice (cu privire specială asupra românei și portughezei)*, BulCȘS, nr. 4, 1977, 169—179.
2268. CUNIȚĂ, ALEXANDRA, *Remarques sur l'expression de la possession dans les constructions factitives françaises et roumaines* [rez. rom.], AUBLLS, **30**, nr. 1, 1981, 89—98.
2269. DAISA, DORA, *Imprimerii franceze ale secolului al XVI-lea în colecțiile Bibliotecii Filialei Cluj-Napoca a Academiei R.S.R. Sebastian Gryphius* [rés. fr.], VBibl, **1**, 277—285.
2270. DIGNOIRE, CLAUDE, *Dificultăți privind traducerea textelor politice*, LMS, nr. 2, 1981, 49—57.
2271. FASSEL, LUMINIȚA, *Urme italice în latino-romană*, AMS, 37—47.
2272. FONG, EUGENE A., *Toward a Lexical Interpretative Theory of French Causative Constructions*, RRL, **27**, nr. 6, 1982, 525—549.
2273. FROSIN, CONSTANTIN, *Analyse d'une combinatoire figée. Les lexies figées formées autour de bouche, bocea, gură. Approches typologiques*, BulCȘS, nr. 4, 1977, 189—217.
2274. GABINSKI, M. A., *Kommutacija značenij s allomorfej i uveallomorfoz'ju kak priznak kontrastnogo respredelenija*, AUI, **28/29**, 1982/1983, 67—70.
2275. GALAȚANU, OLGA, *Le verbe illocutionnaire prétendre — modalisateur du „testimonial”* [rez. rom.], AUBLLS, **30**, nr. 1, 1981, 37—45.
2276. GHEORGHE, FLORENȚA-EUGENIA, FARKAȘ, IUDITA, *Latitudes combinatoires des adverbesspatiaux en français et en roumain* [cu 1 tab.; rez. rom.], BulȘt Pitești, 1981, 355—361.
2277. GHIȚĂ, ELENA, *Despre ideal și model în poezie* [paralelă între poeziile *Idéal*, de Charles Baudelaire, și *Izvodul*, de Ion Barbu; cu 2 anexe], AUI—CCC, 2, 101—103.
2278. GIURESCU, ANCA, *Elipsa în proza lui Sciascia: între stilistică și sintaxă*, SCL, **33**, nr. 5, 1982, 413—417.
2279. GYURCSIK, MARGARETA, *Funcția metalingvistică a discursului în Roșu și negru*, AUT, **19**, 1981, 135—142.
2280. GYURCSIK, MARGARETA, *Statutul semnului în Muștele (Sartre)* [rés. fr.; pycc. pea.], SLRC, [1], 1976, 141—147.
2281. HAGIU, ADELA, *F. Villon — ordinea comunicării*, AUI—CCC, 2, 105—109.
2282. HAGIU, ADELA, *Lautrèamont ou le texte contre lui-même*, AUI, **27**, 1981, 15—26.
2283. ILIE, PETRE, *Éléments lexicaux populaires dans la langue littéraire française du XX^e siècle. Particularités de la formation des mots* [cu bibl.; rez. rom.], CercLL, **1**, 1981, 117—121.
2284. ILIESCU, MARIA, *Le „rhéto-roman”*, RRL, **27**, nr. 2, 1982, 143—145.
2285. IONESCU, LILIANA, *Exemple de analiză stilistică. Leopardi și Montale*, BulCȘS, nr. 4, 1977, 57—91.
2286. KROUMOVA, YORDANKA, HRISTOV, PAISI, *Les fonctions de comme*, RRL, **27**, nr. 1, 1982, 71—77.

2287. LONE, STEINAR, *Ancora sulla negazione espletiva nelle lingue romanze : le espressioni di timore nell'italiano moderno* [cu bibl.], SCL, **33**, nr. 6, 1982, 494—496.
2288. MALANCA, ADRIANA, *Observații asupra verbelor de percepție în spaniolă și română*, BulCȘS, nr. 4, 1977, 229—234.
2289. MAŃCZAK, WITOLD, *Les langues romaines sont-elles issues d'un latin sans adjectif?*, AUI, **28/29**, 1982/1983, 97—100.
2290. MARCU, P., *Codex aureus. Un manuscrit du temps de Charlemagne à Alba Iulia*, AR, **5**, nr. 7, 1982, 9.
2291. MIU, VALENTINA, *Prefixarea în limba franceză contemporană* [conducător științific : Cornelia Olănescu], BulCȘS, 1981, 97—100.
2292. MUTHU, MIRCEA, *Mihail Sadoveanu, Le Signe du Cancer* [trad. de Aurel George Boșteanu, Buc., 1981], CREL, **9**, nr. 1, 1982, 136—137.
2293. OANCEA, ILEANA, *Preliminarii la o istorie a lingvisticii romanice*, Filologie XXV, **1**, 1982, 69—73.
2294. PAVEL, CONSTANTIN, *Poezia lui V. Voiculescu în limba franceză* [trad. de Paul Miclău], Cronica, **17**, nr. 37, 1982, 10.
2295. PAVEL, MARIA, *Formes et relations casuelles en ancien français*, AUI, **27**, 1981, 77—83.
2296. PERL, MATTHIAS, *Creola Morphosyntax in the Cuban „Habla bozal”*, SCL, **33**, nr. 5, 1982, 424—433.
2297. PETRUȚONI, ADINA, *Analyse d'un texte publicitaire*, BulCȘS, nr. 4, 1977, 151—160.
2298. POPĂRDA, OANA, *Observații asupra evoluției instrumentelor de introducere a concesivelor în franceză* [cu o fig. și bibl.], AUI, **27**, 1981, 97—101.
2299. RUSU, MARINA, *Culoarea la Rimbaud. Abordare semiolică* [conducător științific : Maria Cărușan], BulȘtStud—AEU, 1980, 207—213.
2300. SALA, MARIUS, *Dicționarul fundamental al spaniolei americane*, SCL, **33**, nr. 2, 1982, 170—172.
2301. SAULEA, TOADER, *Creație și rostire la Mallarmé*, AUI—CCC, **1**, 104—105.
2302. SĂLIȘTEANU, OANA, *Ugo Foscolo : „Di se stesso” (1802). Analiză stilistică*, BulCȘS, nr. 1, 1979, 178—185.
2303. SCURTU, GABRIELA, *Essai de statistique sur l'élément lexical d'origine latine de la langue française* [cu 5 fig., 1 tab. și o anexă], RRL, **27**, nr. 5, 1982, 413—421.
2304. SLĂVESCU, MICAELA, *„A mi-route de bois touffu...”. La fortune d'Eminescu en langue française*, RR, **33**, nr. 12, 1979, 138—144.
2305. ȘANDRU OLTEANU, TUDORA, *Observaciones sobre el español coloquial : construcciones de valor superlativo*, RRL, **27**, nr. 4, 1982, 293—299.
2306. ȘERBAN, DACIANA NAUSICĂ, *L'ordre des mots dans la transposition en français de quelques poésies d'Alexandre Philippipe. Les syntagmes nominaux* [cu bibl. ; rez. rom. ; conducător științific : Eugenia Arjoca], LCȘS, 1981, 93—98.
2307. ȘETRARU, MIRELA, *Presupoziție și modalitate. Observații asupra injonctivului în franceza contemporană*, BulCȘS, nr. 4, 1977, 219—228.
2308. ȘONEA, VICTOR, *Principii ale analizei de text „Sonetul lebedei” de Stéphane Mallarmé*, ȘM, **8—9**, 32—34.
2309. TĂNĂSESCU, GRIGORE, *Eminescu într-o nouă versiune spaniolă* [de Omar Lara, Buc., 1982], Cronica, **17**, nr. 8, 1982, 10.
2310. TETRARU, ARTEMIZA, *Scurt istoric privind cercetările asupra concordanței timpurilor în limba franceză*, AUI, **27**, 1981, 87—93.
2311. TOMA, DOLORES, *Constantin Ţoiu, L'Exclu* [trad. de Georges Barthouil și Ilinca Barthouil-Ionescu, Geneva, 1981], CREL, **9**, nr. 1, 1982, 134—136.
2312. TULOIU, STELA, *Deschiderea și mesajul operei lui Mallarmé*, ȘM, **8—9**, 159—161.
2313. ȚENCHEA, MARIA, *La postériorité temporelle dans le système des prépositions du français*, Timișoara, TUT, 1981, 32 p. multigr. (UT. FF. Seminarul de lingvistică, 14).
2314. ȚENCHEA, MARIA, *Le statut sémantico-référentiel de l'adverbe là à sens spatial*, Filologie XXV, **1**, 1982, 138—143.
2315. UDLER, R. JA., *Važdy li ot del'nye fonetičeskie javlenija dlja vydelenija edinic dialektnogo členenija?*, AUI, **28/29**, 1982/1983, 179—182.
2316. VIȘAN, VIOREL, *Les adverbess d'intention : caractérisants du verbe ou adverbess modali-sants?* [rez. rom.], AUBLLS, **30**, nr. 1, 1981, 33—36.
2317. WAGNER, CLAUDIO, *Las lenguas indígenas de Chile*, SCL, **33**, nr. 2, 1982, 173—176. VEZI și nr. **21**, **22**, 142, 145, 154, 182, 190, 211, 235, 243, 249, 268, 296, 311, 312, 322, 349, 370, 408, 429, 434, 439, 441, 454, 465, **466**, 610, 628, 680, 690, 738, 754, 783, 801, 803, 812, 823, 826, 829, 952, 1331, 1358, 1377, 1480, 1556, **1600**, **1611**, **1622**, **1630**, **1631**, 1746, 2101, 2113, 2259, 2361, 2452, 2772, 2834, 2844, 2845, 2847, 2848,

2850, 2852, 2857, 2859, 2864, 2865, 2866, 2868, 2870, 2871, 2881, 2882, 2883, 2884, 2885, 2894, 2897, 2905, 2906, 2907, 2908, 2917, 2198, 2924, 2930, 2931, 2932, 2936, 2939, 2941, **2943**, 2944, 2952, 2954, 2956, 2958, 2959, 2960, 2962, 2963, 2964, 2969, 2970, 2974, 2978, 2982, 2984, 2986, 2991, 2995, 2996, 2997, **3049**, **3056**, **3059**, **3061**, **3067**, **3076**, **3078**, **3079**, **3082**, **3087**, **3092**, **3108**, **3110**, **3113**, **3114**, **3118**, **3121**, **3138**, **3142**, **3154**, **3155**, **3157**, **3163**, **3198**, **3199**, **3203**, **3213**, **3218**, **3224**.

Recenzii

2318. AVRAM, ANDREI, Pier Marco Bertinetto, *Strutture prosodiche dell'italiano. Accento, quantità, silaba, giuntura, fondamentali metrici*, Florența, Accademia della Crusca, MCMLXXXI, 317 p., SCL, **33**, nr. 5, 1982, 442—445.
2319. BOLOCAN, LILIANA, Sergio Valdés Bernal, *Indoamericanismos no aruacos en el español de Cuba*, La Habana, [1978], 80 p., SCL, **33**, nr. 5, 1982, 453—454.
2320. BULGĂR, GH., *Forme, idei, evoluții în literaturile romanice* [de Werner Bahner, Buc., 1982], Astra, **17**, nr. 7, 1982, 11. Vezi nr. 2256.
2321. COSTINESCU, PETRE, E. D. Levit, *File vechi necunoscută... Contribuții științifico-literare la istoria literaturii și culturii moldovenești*, Chișinău, Știința, 1981, RITL, **31**, nr. 2, 1982, 229—230.
2322. COVACI, VASILE, Teodora Cristea et collect., *Études contrastives (Les Modalités)*, Universitatea din București, 1981, 198 pag., AUBLLS, **30**, nr. 2, 1981, 145. Vezi BRL, **24**, 1981, nr. 1932.
2323. CRISTEA, TEODORA, I. Z. Manole, *Potencialnaja leksika sovremennogo francuskogo jazyka* (Lexicul potențial al francezei contemporane), Kișinev, 1981, LMS, nr. 2, 1981, 155.
2324. CUNIȚĂ, ALEXANDRA, *Le verbe roman*. Universitatea din București, Facultatea de limbi străine, Societatea Română de Lingvistică Romanică, București, 1980, 218 p., AUBLLS, **30**, nr. 1, 1981, 147—148. Vezi BRL, **23**, 1980, nr. 1966.
2325. DUMITRESCU, DOMNIȚA, Jowep M. Albaigés i Olivart, *Diccionari de noms de persona à llur significat*, Barcelona, Edicions 62, 1980, 361 p., CLTA, **19**, nr. 1, 1982, 102.
2326. DUMITRESCU, DOMNIȚA, Víctor León, *Diccionario de argot español y lenguaje popular*, Madrid, Alianza Editorial, 1980, 157 págs. (**El libro de bolsillo**), CLTA, **19**, nr. 1, 1982, 101—102.
2327. IORDAN, IORGU, *O valoroasă realizare a lingviștilor noștri* [Marius Sala, Dan Munteanu, Valeria Neagu, Tudora Șandru-Olteanu, *El español de América*. Tomo I. *Léxico*. Parte primera, parte segunda, Bogotá, 1982, 623 și 497 p. (**Publicación del Instituto Caro y Cuervo**, LXI, LXII)], Scinteia, **53**, nr. 12548, 26 dec. 1982, 4.
2328. ISTRATE, MARIANA, *Studi di lessicografia italiana*. A cura dell'Accademia della Crusca, Volume I, Firenze, 1979, 339 p., CL, **27**, nr. 1, 1982, 106—107.
2329. MUNTEANU, DAN, Giovanni Meo-Zilio, Silvia Mejía, *Diccionario de gestos. España e Hispanoamérica*; tomo I: A—Hm, Bogotá, 1980, [190 p.], SCL, **33**, nr. 4, 1982, 368.
2330. PLOAE HANGANU, MARIANA, Jorge de Sena, *Trinta años de Camões (1948—1978)*. *Estudios camonianos e correlatos*, Lisabona, Edições '70, 1980, 357 p. + 278 p., SCL, **33**, nr. 4, 1982, 368—369.
2331. POPESCU-MARIN, MAGDALENA, A. I. Eremia, *Contribuții la studiul formării cuvintelor în limba moldovenească*. Sub redacția lui N. G. Corlăteanu, Chișinău, „Știința”, 1979, 274 p., SCL, **33**, nr. 4, 1982, 360—362.
2332. SALA, MARIUS, Centro de lingüística hispánica. *Lexico del habla culta de México*. Director: Juan Lope Blanch. Investigadores: Antonio Alcalá Alba, Gustavo Cantero Sandoval, Carlos Cervantes Blengio, Juan López Chávez, Elizabeth Luna Traill, Antonio Millán Orozco, José G. Moreno de Alba, Claudia Parodi Lewin, Cecilia Rojas de Pesharbossa, Marcela Uribe Hernández. Colaboradores: Fulvia Colombo Airoldi, Lourdes Gavaldón de Barreto, Dulce Magallanes de Aymes, Mexic, Universidad Nacional Autónoma de México, 1978, 586 p. (= **Publicaciones del Centro de Lingüística Hispánica**, 6), SCL, **33**, nr. 4, 1982, 363—364.
2333. SALA, MARIUS, Haïm Vidal Sephiha, *L'agonie des Judéo-Espagnols* [2^e édition, revue et augmentée], Paris, Éditions Entente, 1979, 134 p., SCL, **33**, nr. 3, 1982, 293—294.
2334. SALA, MARIUS, Manuel Alvar, *Leticia. Estudios lingüísticos sobre la Amazonia colombiana*. Con una monografía etnográfica, de Elena Alvar, Bogotá, 1977, 558 p. (= **Publicaciones del Instituto Caro y Cuervo**, XLIII), SCL, **33**, nr. 1, 1982, 90—91.

2335. SALA, MARIUS, Manuel Alvar, Humberto López Morales, *Estudios sociolingüísticos*, Mexic, 1978, 44 p. (= *Asociación de Lingüística y Filología de la América Latina, Cuadernos de Lingüística*, 5), SCL, **33**, nr. 5, 1982, 452.
2336. SALA, MARIUS, Manuel Alvar, Juan M. Lope Blanch, *En torno a la sociolingüística*, Mexic, 1978, 58 p. (= *Asociación de Lingüística y Filología de la América Latina, Cuadernos de Lingüística*, 3), SCL, **33**, nr. 5, 1982, 451—452.
2337. SALA, MARIUS, Mario Ferreccio Potesta, *El diccionario académico de americanismos. Pautas para un examen integral del Diccionario de la lengua española de la Real Academia Española*, [Santiago de Chile], Universidad de Chile, Seminario de Filología Hispánica, [1978], 306 p. (= *Theses et Studia Scholastica*, 2), SCL, **33**, nr. 1, 1982, 89—90.
2338. SĂDEANU, FLORENȚA, Antonio Viudas Camaras, *Diccionario extremeño*, Cáceres, 1980, XXXVI + 279 p. (= *Anuario de Estudios Filológicos. Universidad de Extremadura. Anejo 1*), SCL, **33**, nr. 5, 1982, 452—453.
2339. ȘANDRU-OLTEANU, TUDORA, Manuel Criado de Val, *Estructura general del coloquio*, Madrid, Sociedad General Española de Librería, Lengua coloquial, 1980, 143 p., SCL, **33**, nr. 6, 510—512.
2340. ȘANDRU OLTEANU, TUDORA, María Antonia Martín Zorraquino, *Desviaciones del sistema y de la norma de la lengua en las construcciones pronominales españolas*, Madrid, Fundación Juan March, 1978, 45 p. (= *Series Universitaria*, 70), SCL, **33**, nr. 4, 1982, 367—368.
2341. ȘANDRU OLTEANU, TUDORA, Víctor León, *Diccionario de argot español y lenguaje popular*, Madrid, Alianza Editorial, 1980, 155 p., SCL, **33**, nr. 3, 1982, 285—287.
2342. TODORAN, ROMULUS, Aniello Gentile, *Dizionario etimologico dell'arte tessile*, [Napoli], Società editrice napoletana, [1981], 134 p., CL, **27**, nr. 2, 1982, 168—169.
2343. VASCENCO, VICTOR, A. Kolesnikova, L. Lultchak, *Dictionnaire illustré français-russe. Francuzsko-russkij illjustrirovannyj slovar'*, Moscou, Éditions „Langue russe”, 1977, 856 p., LMS, nr. 2, 1981, 155—156.
2344. VASILIU, GABRIEL, Albert Dauzat, Geneviève Deslandes, Charles Restaing, *Dictionnaire étymologique des noms de rivières et de montagnes en France*, Paris, Klincksieck, 1978, 234 p., CL, **27**, nr. 1, 1982, 103.
2345. VASILIU, GABRIEL, François Rigolot, *Poétique et onomastique. L'exemple de la Renaissance*, Genève, Droz — Paris, Minard et H. Champion, 1977, 269 p., CL, **27**, nr. 1, 1982, 104.
2346. VASILIU, GABRIEL, Jacques Lemoine, *Toponymie du Languedoc et de la Gascogne. Contribution à l'histoire du Midi Pyrénéen*, Paris, Éditions A. et J. Picard, 1975, 270 p., CL, **27**, nr. 1, 1982, 103—104.
2347. VASILIU, GABRIEL, Jacques Lemoine, *Toponymie du Pays Basque français et des Pays de l'Adour (Landes Pyrénées-Atlantiques, Hautes-Pyrénées)*, Paris, A. et J. Picard, 1977, 350 p., CL, **27**, nr. 1, 1982, 104.
2348. VASILIU, GABRIEL, Jacques Soyex, *Les noms de lieux du Loiret (Recherches sur l'origine et la formation des noms de lieux du Département du Loiret)*, Roanne, Éditions Diffusion Horvath, 1980, 660 p., CL, **27**, nr. 1, 1982, 103.
2349. VASILIU, GABRIEL, Philippe Lagneau, Jean Arbuleau, *Dictionnaire des noms de famille et des prénoms*, Genève, 1980, 801 p., CL, **27**, nr. 1, 1982, 104.
- VEZI și nr. 35, 67, 70, 71, 72, 73, 74, 75, 76, 104, 148, 228, 231, 528, 1672, 1690, 1691, 1695, 3025, 3028, 3030, 3234, 3235. 3241, 3243, 3257, 3259, 3260, 3263.

X. SLAVISTICĂ

2350. ANTIK, VERA, *Eden apokrifen sostav vo južnoslovenskata i vo romanskata srednovekovna kniževnost* [Engl. Ab.], ASRI, 23—29.
2351. ANUICHI, SILVIU, *Pomelnicul mănăstirii Kruședol și relațiile cu Biserica Ortodoxă Română* [cu 1 facs.], MB, **32**, nr. 4—6, 1982, 322—330.
2352. APREOTESEI, CEZAR, *Conceptia interlingvistică a lui L. N. Tolstoi*, RS, **20**, 351—361.
2353. APREOTESEI, C., SANDU TIMOC, C., *Interferențe româno-sirbe în limba unor publicații antifasciste românești din R. S. F. Iugoslavia (1941—1946)* [rez. fr.], ASRI, 29—42.
2354. ATANASOV, PETAR, *Raporturile lexicale slavo-meglenoromâne*, ASRI, 43—47.

2355. BOGDAN, DAMIAN, *O veche inscripție slavă* [cu 2 fig.], SV, 1, 1971, 7—9.
2356. BRANIȘTE, MARIN, *Un document necunoscut de la Radu Mișnea, domnul Țării Românești* [cu 1 facs., transcr. și trad.; rés. fr.], StCom—Pitești, 1972, 293—300.
2357. BRAȘOVEANU, AURICA, *Lev Tolstoi și limbajul metaforic*, RS, 20, 1981, 375—385.
2358. BULIK, ILEANA DORINA, *Prezențe iugoslave în istoriile literaturii române* [sh. rez.], ASRI, 75—82.
2359. CAPĂȚĂ, SILVIA, *Nume de familie în graiul lipovenesc din satul Slava-Rusă, comuna Slava-Cercheză, județul Tulcea* [rés. fr.], BulȘt Baia Mare, 5, 1980, 76—79.
2360. CHIȚIMIA, I. C., *Primele tipărițiuri slavo-române și importanța lor în contextul relațiilor culturale româno-iugoslave* [sh. rez.], ASRI, 85—90.
2361. CHRISTODORESCU, ANCA, *Alternanța de coduri (limba rusă și limba franceză) în romanul lui L. N. Tolstoi „Război și pace”*, RS, 20, 1981, 343—346.
2362. CICA, VASILE, *Aspecte privind ocupațiile și meșteșugurile la populația de naționalitate sîrbă din Banat*, AB—Etn, 1, 1981 (1982), 18—200.
2363. DJAMO-DIACONIȚĂ, LUCIA, *Aspect sociolinguistique du slavon roumain sur la base des chartes valaques*, AUBLLS, 26, nr. 2, 1977, 59—67.
2364. DJAMO-DIACONIȚĂ, LUCIA, *Noi contribuții la cunoașterea slavonei românești*, SCL, 33, nr. 2, 1982, 16—169.
2365. DJAMO-DIACONIȚĂ, LUCIA, *Octoihul slavon de la Caransebeș* [BARSR, mss 450, de la sfîrșitul sec. XIII—inceputul sec. XIV], MB, 32, nr. 4—6, 1982, 239—257.
2366. DJAPIĆ, STEVAN, *O nadimcima rumunskog porekla u srba* [rez. rom.], ASRI, 125—129.
2367. DRAGNA, TUDOR, *Traducerea în însușirea limbajului de specialitate*, LMSȘ, nr. 2, 1981, 79—82.
2368. DUMITRESCU, MARIA, *Jazyk romana L. N. Tolstogo „Vojna i mir”*, RS, 20, 1981, 337—342.
2369. DUMITRESCU, MARIA, *K voprosu o sokraščeniĭah v sovremennom russkom jazyke*, AUBLLS, 26, nr. 2, 1977, 21—26.
2370. FODOR, ECATERINA, *Leksiko-semantičeskaja struktura „Sevastopol’skih rasskazov” L. N. Tolstogo*, RS, 20, 1981, 303—309.
2371. FODOR, ECATERINA, *Tipologija imeni suščestvitel’nogo russkogo i rumynskogo jazykov*, AUBLLS, 26, nr. 2, 1977, 47—52.
2372. GĂMULESCU, DORIN, *Toponimi rumunskog porekla u S. F. R. Jugoslaviji i njihov značaj za rumunsku dialektologiju*, AUBLLS, 26, nr. 2, 1977, 15—20.
2373. GYURCSIK, ILIE, *Dinamica și funcțiile simbolului în textul cehovian* [rés. fr.; рѳц. пѳѳ], SLRC, 2, 1980, 137—146.
2374. HORVATH, DUMITRU, *Aspecte arhaice ale timpurilor verbale în graiul ucrainean din Crăciunești și Tisa* [Engl. Ab.], BulȘt Baia Mare, 5, 1980, 72—75.
2375. HRENIUC, ȘTEFAN, *Eminescu într-o izbită țălămcăire* [în rusă de Iuri Kojevnikov, Buc., 1981, ediție bilingvă], ZN, 36, nr. 10047, 10 ian. 1982, 3.
2376. IONESCU, ANCA IRINA, *Cronica slovenilor a lui Gheorghe Brancovici* [sh. rez.], ASRI, 209—213.
2377. IONESCU, ANCA IRINA, *La contribution de Démètre Cantemir à la modernisation du langage de la langue russe*, AUBLLS, 26, nr. 2, 1977, 53—57.
2378. JIVCOVICI, M., *Srpski i hrvatski govori iz S. R. Rumunije — Nove tendencije i pojave —*, AUBLLS, 26, nr. 2, 1981, 5—13.
2379. KIRÁLY, MARIA, *Particularități ale structurării seriilor sinonimice în limbile rusă și română*, Filologie XXV, 1, 1982, 127—132.
2380. [KLISURĂC, Ć. Ć.], [La rubrica: Naš jezik] *Značenje nekih reč*, BN, 38, nr. 3690, 1981, supl. noi., 4; *Predrozi za i u*, 39, nr. 3699, 1982, supl. ian., 4; *Kongruencija*, nr. 3716, supl. mai, 4; *Tački ili tački*, nr. 3726, supl. aug., 4.
2381. LOBIUC, IOAN V., *Contribuții la cunoașterea influenței limbii române asupra slavonei românești (I)* [rés. fr.], AUI, 27, 1981, 29—46.
2382. MAREȘ, GH. I., *Documente inedite despre satul Vulcana și schitul Bunea*, SMIIC, 4, 1972, 179—218.
2383. MAREȘ, NICOLAE, *Hortensia Papadat-Bengescu în Polonia* [Koncert muzyki Bacha, trad. de J. Wrzoskova și Wstep D. Breńkowski, Varșovia 1981], CREL, 9, nr. 1, 1982, 162—163.
2384. MAREȘ, NICOLAE, *Bacovia în limba polonă*, Ateneu, 19, nr. 2, 1982, 10.
2385. MARINESCU, MIHAIL, *Častuški lipovan*. Sostavil d-r. filologičeskikh nauk, București, EK, 1980, 214 [—215] p. Vezi și nr. 2437.
2386. MARKOVIĆ, SVETOZAR, *Srpskohrvatsko-rumunski rječnici u prošlosti i danas* [rez. rom.], ASRI, 311—318.

2387. MĂRZA, EVA, *Tipărituri slovace în biblioteca Balhyaneum din Alba Iulia (secolele XVI—XVII)* [deutsch. Zus.], *Apulum*, **19**, 1981, 195—206.
2388. MIHAIL, ZAMFIRA, *Die südslavischen Fachterminologie der Berufe*, *AUBLLS*, **26**, nr. 2, 1977, 37—45.
2389. MIHAIL, ZAMFIRA, *Problèmes du bulgare littéraire durant la période des luttes pour un état national bulgare (XIX^e siècle)*, *RESEE*, **20**, nr. 4, 1982, 415—420.
2390. MILIN, JIVA, *Manuscrise și scrieri slavone sirbe în Țările Române* [pycc. peș.], *ASRI*, 367—378.
2391. MIRCEA, ION-RADU, *Manuscrise sirbești sau de redacție sirbă în bibliotecile românești* [rés. fr.], *ASRI*, 389—394.
2392. MIRCESCU, ILEANA GR., POPESCU, MIHAI GABRIEL, *Un hrisov domnesc inedit din secolul al XVI-lea* [de la Alexandru Mircea Mihnea; cu 2 facs.], *SMIIC*, **4**, 1972, 163—167.
2393. MIRIANICI, GIOCA, *O nekim osobinama govora sela srpskog Semartona*, *ASRI*, 395—402.
2394. MITESCU, ADRIANA, *Muzică și comunicare la L. N. Tolstoi*, *RS*, **20**, 135—141.
2395. MOGA, VASILE, *Eminescu în limba și conștiința polonezilor*, *BulCȘS*, nr. 1, 1979, 101—111.
2396. MOLDOVAN, V., *Omonimele semantice în lexicografia sovietică* [deutsch. Zus.; pycc. peș.], *AUT*, **19**, 1981, 129—133.
2397. NICOARĂ, ADRIANA, VRACIU, ARITON, *Poezia lui Tudor Arghezi în două versiuni sîrbocroate* [ale lui A. Puslojić și Vladimir Ciocov; rez. rom.], *AUIL*, **26**, 1980, 87—93.
2398. NICOLESCU, ALEXANDRA, *Nekotorye statističeskie zamečenija po povodu „Pervoï knigi dlja čtenija” L’va Tolstogo*, *RS*, **20**, 1981, 347—350.
2399. PARADAIS, CLAUDIU, *Reidentificarea unui manuscris din epoca lui Ștefan cel Mare* [care cuprinde *Viața și faptele lui Ioan Gură de Aur*, arhiepiscopul Constantinopolului, de Gheorghe, arhiepiscopul Alexandriei, și *Hexaïmeron*, de Ioan Hrisostom], *Cronica*, **17**, nr. 26, 1982, 8.
2400. PECO, ASIM, *Uticaj fonetike rumunskog jezika na glasovni sistem nekih srpskohrvatskih govora* [rez. rom.], *ASRI*, 467—474.
2401. PORCESCU, SC., *Tetraevanghelul de la Homor (1473) cu portretul lui Ștefan cel Mare. Un secol de la prezentarea sa la Academia Română (1881—1981)*, *MMS*, **57**, nr. 7—9, 1981, 498—529.
2402. RADAN, MILEA, *Rumunski uticaj u karaševskim govorima iz S. R. Rumunije. Karaš-severinska županija* [rez. rom.], *ASRI*, 529—537.
2403. ROMANIUC, PAUL, *Aspecte ale toponimiei din comuna Rona de Sus, județul Maramureș* [cu o h.], *BulCȘS*, nr. 1, 1979, 233—242.
2404. SARONIEV, DANIȚA, *Mihail Eminescu în limba sîrbocroată*, *BulCȘS*, nr. 1, 1979, 172—177.
2405. SAVIĆ, MOMČILO D., *Interesovanje jugoslovenskih lingvista za rumunski uticaj u njihovim jezicima* [rez. rom.], *ASRI*, 551—561.
2406. SCĂRLĂTOIU, ELENA, *Remarks on a “Lexical Model” in the Slavic Languages*, *RESEE*, **20**, nr. 3, 1982, 319—325.
2407. SIEROCIUK, JERZY, *Cu privire la distribuția formelor diminutive în genurile folclorului polon (pe fond comparativ)*, *AUI*, **27**, 1981, 103—106.
2408. SIMIĆ, RADOJE, *Neki toponimi romanske provenijencije u centralnoj Srbiji i povodom njih* [rez. rom.], *ASRI*, 573—577.
2409. SIMIONESE, VASILE, *Toponimija dereven’ Kopečele i Zorile, uezd. Karaš-Severin, Timișoara*, [TUT], 1981, 20 p. multigr. (UT. FF. Seminarul de lingvistică, 15).
2410. STAN, I. T., *Probleme de de lexicologie. Cuvinte de origine engleză în limba rusă* [pycc. peș.], *StUBB*, **27**, nr. 1, 1982, 71—75.
2411. STOIANOVICI, VOISLAVA, *Kalkovi prema rumunskim modelima u temišvarskim publikacijama na srpskohrvatskom jeziku* [rez. rom.], *ASRI*, 579—582.
2412. ȘTEFAN, IONICA, *Tipuri de omonime derivaționale în lexicografia sovietică (Substantivul)* [cu bibl.; pycc. peș.; conducător științific: Valentin Moldovan], *LCȘS*, 1981, 99—103.
2413. TRIFUNOVIĆ, DJORDJE, *Izrazi unitarnjeg stanja u camblakovoj prozi nastaloj u Moldaviji i Srbiji* [rez. rom.], *ASRI*, 597—600.
2414. VASCENCO, VICTOR, *O sootnošenii glagol’nyh kategorij vida i sposoba dejstvija v ruskom jazyke*, *LMȘ*, nr. 2, 1981, 131—142.
2415. VASILESCU, VERONICA, CIUCĂ, MARCEL DUMITRU, *Hrisoave muntenești inedite (1561—1582)* [în limba slavă, din Fieni, jud. Dimbovița; texte în facs. și în trad.], *RA*, **59**, vol. 44, nr. 2, 1982, 154—165.

2416. VASILESCU, VERONICA, CRISTOCEA, SPIRIDON, *Un document necunoscut de la Mihnea Turcitul, domnul Țării Românești* [cu 1 facs., cu transcr. și trad.; deutsch. Zus.], *StCom—Pitești*, 1972, 253—258.
2417. VINȚELER, O., IVAȘCU, MARIA, *Hromatika v romane L'va Tolstogo „Vojna i mir”*, *RS*, **20**, 1981, 363—373.
2418. VOICULESCU, MIRCEA, *Un pomelnic din sec. XV—XVII, doveditor de relații sirbo-române* [sh. rez.], *ASRI*, 621—624.
2419. VRACIU, ARITON, NICOARĂ, ADRIANA, *Opera lui Mihail Sadoveanu în interpretarea lui I. A. Kojevnikov* [rés. fr.], *AUL*, **26**, 1980, 103—108.
2420. VRACIU, A., MORARU, M., TROCIN, D., VRACIU, T., SMUC, I., MACOVEI, T., STRATULAT, E., RUSU, F., ISTRATE, G., *Unele considerații asupra raportului dintre categoria aspectului verbal și derivare în limbile slave (cu privire specială asupra limbii ruse)*. I [rés. fr.], *AUL*, **27**, 1981, 17—28.
2421. * * * *Dorobok pokolin'. Z fol'klornoj spadščini sĕla Negoština, Sučavac'kogo povitu. Uporjadkuvaniĭa, peredmovna ta primitki d-ra filologičenih nauk Ivana Rebošapki*, *Bukurești, EK*, 1982, 207 [—208] p.
VEZI și nr. **5**, **21**, 28, 148, 152, 154, 159, 165, 167, 178, 179, 186, **194**, **212**, 219, 236, 439, 441, 473, 608, 630, 647, 651, 657, 665, 700, 712, 785, 786, 803, 804, 807, 826, 890, 896, 944, 951, 982, 1018, 1033, 1084, 1126, 1173, 1227, 1412, 1528, 1539, 1569, 1574, 1575, **1591**, **1597**, **1606**, **1607**, **1630**, 1762, 1773, 1782, 1787, 1794, 1849, 1875, 1879, 1989, 1997, 2002, 2014, 2018, 2024, 2025, 2035, 2055, 2067, 2089, 2090, 2254, 2315, 2452, 2462, 2492, 2841, 2842, 2861, 2874, 2875, 2877, 2878, 2887, 2892, 2913, 2930, 2935, 2944, 2946, 2948, 2957, 2961, 2975, 2976, 2984, 2997, **3039**, **3042**, **3062**, **3063**, **3064**, **3065**, **3071**, **3074**, **3083**, **3090**, **3091**, **3119**, **3125**, **3126**, **3134**, **3145**, **3149**, **3150**, **3165**, **3169**, **3180**, **3183**, **3184**, **3186**, **3194**, **3204**, **3205**, **3208**, **3219**, **3226**, **3227**, **3229**.

Recenzii

2422. BĂN, ELEK, K. Bolla, *A Conceptus of Russian Speech Sounds. Atlas zvukov ruskoj reči*, *Akadémiai Kiadó, Budapest*. 1981, 160 l. + 79 l. album, *NyIK*, **26**, nr. 1—2, 1982, 184—186.
2423. BARBĂ, GHEORGHE, *Pamjatniki literatury drevnej Rusi (Načalo ruskoj literatury XI — načalo XII veka, Moskva, 1978, 413 p.; Pamjatniki literatury drevnej Rusi, XII vek, Moskva, 1980, 704 p.)*, *RITL*, **31**, nr. 3, 1982, 335—337.
2424. CONSTANTINESCU, RADU, Nikolova, Svetlana, *Pateričnite razkazi v bălgarskata srednovekovna literatura (Le „patérikon” dans la littérature bulgare médiévale)*, *Izdatelstvo Bălgarskata Akademiĭa na Naukite, Sofia*, 1980, 426 p., *RESEE*, **20**, nr. 1, 1982, 171—172.
2425. DIMITRESCU, FLORICA, *Dicționarul elementelor românești din documentele slavo-române*, *București, Ed. Academiei R. S. R.*, 1981, 370 p. + XL p., *AUBLLR*, **31**, 1982, 96—104. *Vezi BRL*, **24**, 1981, nr. 1996.
2426. GEORGESCU, MAGDALENA, *Istoriĭa leksiki rusškogo literaturnogo jazyka konca XVII — načala XIX veka, Moscova, Editura „Nauka”, 1981, 373 [—376] p.*, *SCL*, **33**, nr. 5, 1982, 445—448.
2427. LOGHINOVSCI, ELENA, *Enciclopedia Lermontov* [Moscova, 1981], *RLit*, **15**, nr. 17, 1982, 21.
2428. MAGHERU, PAUL, *XXX. Analiz hudožestvennogo teksta*, *vypusk I, Moskva*, 1975, *LucrȘt Oradea—Ist*, 1977, 257.
2429. MIHAIL, PAUL, N. Kuev, *Săbata na starobălgarskite rākopisi prez vekovele (Despre manuscrisele vechi bulgare de-a lungul secolelor)*, *Sofia, Ed. Nauka i izkustvo*, 1974, 224 p., *RITL*, **31**, nr. 3, 1982, 332—334.
2430. MIHĂESCU, HARALAMBIE, Ph. Malingoudis, *Studien zu den slavischen Ortsnahmen Griechenlands. I, Slavische Flurnahmen aus der messenischen Mani*. Mit 7 Karten, *Franz Steiner Verlag, Wiesbaden*, 1981, 192 pp. (Akademie der Wissenschaften und Literatur. *Abhandlungen der Geistes- und Sozialwissenschaftlicher Klasse*, Jhg. 1981, Nr. 3), *RESEE*, **20**, nr. 3, 1982, 364.
2431. MIRCEA, ION RADU, „*Cyrrilomethodianum*”. *Recherches sur l'histoire des relations helleno-slaves*, vol. V, 1981, 217 p., *RITL*, **31**, nr. 2, 1982, 237—238.
2432. NICOLESCU, ALEXANDRA, K. Bolla, *Atlas zvukov ruskoj reči. A Conspectus of Russian Speech Sounds*, *Budapesta, Akadémiai Kiadó*, 1981, 160 p. + 79 planșe, *SCL*, **33**, nr. 1, 1982, 91—93.

433. RIZESCU, I., *Dicționarul elementelor românești din documentele slavo-române. 1374—1600*, Institutul de Lingvistică din București, Editura Academiei Republicii Socialiste România, 1981, 368 p. + XLII, SCL, **33**, nr. 1, 1982, 86—87. Vezi BRL, **24**, 1981, nr. 1996.
2434. SCĂRLĂTOIU, ELENA, *Dicționarul elementelor românești din documentele slavo-române. 1374—1600* (Le dictionnaire des éléments roumains dans les documents slave-roumains. 1374—1600). Rédacteur en chef: Gh. Bolocan, Ed. Academiei, Bucarest, 1981, 368 p., RESEE, **20**, nr. 3, 1982, 349—351. Vezi BRL, **24**, 1981, nr. 1996.
2435. VASCENCO, VICTOR, Akademiya Nauk S.S.S.R., Institut russkogo jazyka, *Russkaja grammatika*, vol. I, II, Moscova, Editura „Nauka”, 1980, 783 p. + 709 p., SCL, **33**, nr. 2, 1982, 183—185.
2436. VINTELER, O., M. Dimitrova, A. Spanova, *Sinonimen rečnik na săbremenija bălgarski knižoven ezik*, Sofia, Izdatelstvo Akademiya na naukite, 1980, 734 p., CL, **17**, nr. 1, 1982, 107—108.
2437. VRABIE, EMIL, Mihail Marinescu, *Časluški lipovan* („Strigăturile lipovenilor”), culegere, studiu introductiv, note, glosar regional și indice de materii, Ed. „Kriterion”, 1980, 214 p., AUBLLS, **20**, nr. 1, 1981, 143—144. Vezi nr. 2385.
VEZI și nr. 34, 529, 946, 1318, 1691, 2343, 3022, 3023, 3026, 2342, 3249.

XI. TRACOLOGIE

2438. BERCIU, D., *Institutul de tracologie*, SCIVA, **31**, nr. 1, 1980, 153—154.
2439. COSTACHE, FLOREA, *Limba geto-dacilor*, CRom, **3**, nr. 8, 1982, 29.
2440. IVĂNESCU, GH., *Traca și dacomezica*, AMȘ, 1—15.
2441. LAZĂR, EUGEN, *Mărturii privind scrierea geto-dacilor*, TelR, **130**, nr. 5—6, 1982, 2.
2442. LAZĂR, EUGEN, *Mesaje ale geto-dacilor păstrate până în zilele noastre*, TelR, **129**, nr. 38—40, 1982, 3.
2443. RUSSU, I. I., *Rădăcini... Convorbire cu profesorul dr. doc....* [consemnată de M. C. Runcanu], Tribuna, **26**, nr. 29, 1982, 1.
2444. VRACIU, ARITON, *Le thraco-dace et le baltique*, RRL, **27**, nr. 6, 1982, 507—513.
2445. VRACIU, ARITON, *Traco-daca și alte limbi preantice din sud-estul Europei*, AMȘ, 16—24.
VEZI și nr. 155, 160, 163, 166, 170, 180, 192, 195, 204, 714, 755, 758, 759, 760, 781, 782, 801, 806, 814, 815, 1429.

Recenzii

2446. PIPPIDI, D. M., Wilhelm Thomaschek, *Die alten Traken. Eine ethnologische Untersuchung*. Unveränderter Nachdruck, Viena, Verlag der Österreichischen Akademie der Wissenschaften, 1980, 130 + 70 + 103 p. in 8°, SCIVA, **33**, nr. 1, 1982, 152.
2447. RUSSU, ION I., Ar. Vraciu, *Limba daco-gefilor*, Timișoara, Editura Facla, 1980, 218 p., SCL, **33**, nr. 3, 1982, 274—277. Vezi BRL, **23**, 1980, nr. 728.
VEZI și nr. 229, 835, 836, 840, 842, 843, 844, 850, 854, 860, 862.

XII. LIMBA ALBANEZĂ

VEZI nr. 757, 2089, 2259.

Recenzii

2448. VĂTĂȘESCU, CĂTĂLINA, Besim Bokshi, *Rruga e formimit ti fleksionit të sotëm nominat të shqipes* (La voie de la formation de la flexion nominale de l'albanais d'aujourd'hui), Pristina, 1980, 395 p., RESEE, **20**, nr. 3, 1982, 366—367.
2449. VĂTĂȘESCU, CĂTĂLINA, Johannes Faensen, *Die albanische Nationalbewegung*. Osteuropa Institut an der freien Universität Berlin, Balkanologische Veröffentlichungen, (herausgegeben von Norbert Reiter), Band 4, Berlin, 1980, 186 p., RESEE, **20**, nr. 1, 1982, 170—171.
VEZI și nr. 33, 439, 2155.

XIII. LIMBA BASCĂ

VEZI nr. 439, 2553.

XIV. LIMBA COREEANĂ

VEZI nr. 484.

XV. LIMBA EGIPTEANĂ

VEZI nr. 3294.

XVI. LIMBA HITITĂ

2450. NEU, ERICH, *Zum Genus helhitischer r- Stämme*, AUI, 23/29, 1982/1983, 125—130.

Recenzii

2451. TODORAN, SIMION, Vojtek Zamarowsky, *Din tainele imperiului hitit*, în românește de Gabriel Istrate, Editura „Junimea”, Iași, 1980, 251 p. + 21 planșe, GB, 41, nr. 1—3, 1982, 273—276.

XVII. LIMBA JAPONEZĂ

2452. DUMITRESCU, MARIA, ȘERBĂNESCU, PARASCHIVA, *Japonija, japonskij, po-japonski*, RRL, 27; nr. 2, 1982, 179—182.

2453. ȘIBATANI, ATOHIRO, „*Japán agy*”, Tett, nr. 3, 1982, 29—30.
VEZI și nr. 1333, 1411, 2172.

XVIII. LIMBA MAGHIARĂ

2454. ARVAY, JÓZSEF, *Az első Háromszéki nyomdo és hrláp* [cu 2 facs.; rez. rom.], Aluta, 3, 1971, 191—216.

2455. BARTHA, JÁNOS, *A nyelvújítók*, IS, 30, nr. 10, 1982, 343—344.

2456. BARTHA, JÁNOS, [La rubrica : Nyelvművelés] *Rokonsagneveinkről*, Új Élet, **24**, nr. 22, 1981, 20; *A tiszta forrás*, **25**, nr. 1, 1982, 21; *Kaján és fukar*, nr. 3, 21; *Mánlúa és Nárittyen*, nr. 5, 20; *Kesely és fakó*, nr. 7, 19; *Jelent és megold*, nr. 11, 19; *A falv szája*, nr. 15, 20; *Izé ... na ...*, nr. 16, 23; *Ne szégyelljük nyelvjárásunkat*, nr. 17, 23; *Burgonya, india*, nr. 18, 19; *Emberöltő*, nr. 19, 20; *Ne legyünk „alszentek”, de ...*, nr. 20, 19; *Hogyan boldogulunk?*, nr. 24, 18. Vezí BRL, **24**, 1981, nr. 2040, **23**, 1980, nr. 2147, **22**, 1979, nr. 1650, **21**, 1978, nr. 1822, **20**, 1977, nr. 1501, **19**, 1976, nr. 1542.
2457. BEKE, GYÖRGY, *Az kérdezték, miért?*, Tett, nr. 4, 1980, 53–57.
2458. BERNÁD, AGOSTON, *Az új erkölcs : szabadság és felelőség*, A Hét, **13**, nr. 27, 1982, 5.
2459. BINDER, PÁL, *Adalékok a középkori Sepsí Szék és a környező területek történelmi földrajzához* [rez. rom.], Aluta, **12–13**, 1980, 55–68.
2460. BURA, LÁSZLÓ, [La rubrica : Élő nyelvünk] *Beiktatása indokalt?*, Ifjúmunkás, **26**, nr. 1, 1982, 6; *Új vetélkedőre készülünk*, nr. 4, 6; *A negyedik forduló megfejtése*, nr. 21, 10; *Az ötödik forduló megfejtései*, nr. 22, 10; *A játékos vetélkedő VI. fordulójának megfejtései*, nr. 24, 6; *Élő nyelvünk*, nr. 35, 6; *Macedón, makedón*, nr. 38, 10. Vezí BRL, **24**, 1981, nr. 2045, **23**, 1980, nr. 2149.
2461. CSETRI, ELEK, *Gyarmathi Sámuel könyvtáráról* [rez. rom.], NyIK, **25**, nr. 2, 1981, 181–184.
2462. CSOMORTÁNI, MAGDOLNA, *Csikmindszent helynevei* [cu o h.], NyIK, **26**, nr. 1–2, 1982, 155–157.
2463. P. DOMBI, ERZSÉBET, *A kék az „Erdelyi Magyar Szótörténeli Társ” allatszínneveiben* [rez. rom.], NyIK, **26**, nr. 1–2, 1982, 109–114.
2464. EGYED, PÉTER, [Sub titlul comun : Irodalomtörténet és nemzetiség] *A tudományos nyelvészetről és az anyanyelv tisztaságáról*, Korunk, **41**, nr. 3, 1982, 181.
2465. ERŐS, JÁNOS, *A Kovásznai rovásírás mestergrenda* [cu 2 fig.; rez. rom.], Aluta, **3**, 1971, 413–415.
2466. FARAGÓ, JÓZSEF, *A Bihari folklórgyűjtő mozgalom példája* [A Bihari gyermekmondókák, Buc., 1982], Művelődés, **35**, nr. 10, 1982, 35–36. Vezí nr. 2522.
2467. FEJÉR, ANIKÓ, *Egy három széki kéziratos receptkönyv 1828-ból* [de Szotyori Nagy Istránné Oliveti; rez. rom.], Aluta, **12–13**, 1980, 137–155.
2468. GÁLFFY, MÓZES, [La rubrica : Anyanyelvünk] *Kandikáló*, A Hét, **11**, nr. 45, 1980, 6; *Az emberek büszkéje*, nr. 47, 5; *Néhány szó a s ... pedig kapcsán*, nr. 51, 6; *Egy szöveg akkor meggyőző*, **13**, nr. 31, 1982, 6.
2469. GÁLFFY, MÓZES, MÁRTON, GYULA, *Mutatvány a Háromszéky tájnyelvi atlaszból* [cu 13 h.; rez. rom.], Aluta, **3**, 1971, 275–282.
2470. GAZDA, KLÁRA, *Az asztelneki gyermekjátékok romániai párhuzamai* [rez. rom.], Aluta, **12–13**, 1980, 247–268.
2471. GELLÉRT, SÁNDOR, [La rubrica : A nyelv világa] *Tükör szavunkról*, Új Élet, **25**, nr. 12, 1982, 19.
2472. B. GERGELY, PIROSKA, [La rubrica : Anyanyelvünk] *Időszámításunkról*, Dolgozó nő, **37**, nr. 11, 1981, 12; *Családnév vagy vezetéknev?*, nr. 12, 12; *Érthető és érthetetlen nevek (I)*, **38**, nr. 1, 1982, 13; *(II)*, nr. 2, 13; *(III)*, nr. 3, 13; *(IV)*, nr. 4, 13; *Falunk határát járva ... (I)*, nr. 6, 13; *(II)*, nr. 7, 13; *(III)*, nr. 8, 13; *Egyge – több hiba*, nr. 9, 12; *Alatt – fölött*, nr. 10, 12; *Még egyszer a szerkezetátvázásokról*, nr. 11, 13; *Az ad ige kifejezőkészséletről (I)*, nr. 12, 13. Vezí BRL, 1981, nr. 2052, **23**, 1980, nr. 2156.
2473. B. GERGELY, PIROSKA, [La rubrica : Anyanyelvünk] *Szarvas Gábor (1832–1895)*, Dolgozó nő, **38**, nr. 5, 1982, 12.
2474. IMREH, BARNA, *Alsórákos helynevei*, NyIK, **25**, nr. 2, 1981, 208–216.
2475. JANITSEK, JENŐ, *Györgyfalva helynevei* [cu o h.], NyIK, **26**, nr. 1–2, 1982, 148–153.
2476. KABÁN, ANNAMARIA, *A bekezdések szöveglogikai szerkezete Apáczai Magyar Encyklopédiájában* [rez. rom.], NyIK, **26**, nr. 1–2, 1982, 101–107.
2477. KÁNTOR, LAJOS, *Egy elfelejtett labjegyzet ... (Az erdélyi József Attila – dossziéből)*, A Hét, **11**, nr. 50, 1980, 6.
2478. KÁNTOR, LAJOS, [Sub titlul comun : Romániai magyar irodalmi lexikon] *Irodalomkötetben*, A Hét, **13**, nr. 18, 1982, 5. Vezí nr. 1637.
2479. KÖCHER, BLANKA, [La rubrica : Óvodai nevelés] *A beszédfejlesztés lehetőségei*, TÚ, **26**, nr. 1, 1982, 2.
2480. KOVÁCS, FERENC, *George Bariț a nyelvismeretről és a kölcsönös megbecsülésről*, A Hét, **13**, nr. 20, 1982, 9.

2481. KOVÁCS, JÁNOS, *A hallgatás nyelvén*, *A Hét*, **13**, nr. 9, 1982, 6.
2482. KOVÁCS, NEMERE, *A szebb szóért*, *Korunk*, **41**, nr. 1, 1982, 54–56.
2483. KOVÁCSNÉ JÓZSEF, MAGDA, *Ragodványév-használat egy városi iskolában*, *NyIK*, **26**, nr. 1–2, 1982, 125–130.
2484. MÁRTON, BÉLA, [La rubrica : Anyanyelvünk életéből] *Mezőgazdasági szaksókincsünk múltja és jelene (5)*, *FDN*, **38**, nr. 17, 1982, 5; (6), nr. 22, 5; *Eb ura fakó*, nr. 27, 5; *Két helynevünk eredete*, nr. 33, 5.
2485. MÁRTON, BÉLA, *Anyanyelvünk tisztaságáért*, *FDN*, **38**, nr. 49, 1982, 5.
2486. MÓZES, HUBA, *A népdalvers sorfajái* [rez. rom.], *NyIK*, **26**, nr. 1–2, 1982, 47–60.
2487. MURÁDIN, LÁSZLÓ, *Az asszociatív á-zás elterjedése a romániai magyar nyelvjáráásokban* [cu o h.], *NyIK*, **25**, nr. 2, 1981, 185–192.
2488. MURÁDIN, LÁSZLÓ, [La rubrica : Anyanyelvünk] *Egy települétszótár*, *A Hét*, **11**, nr. 50, 1980, 7; *Rockfesztivál Csikszeredában*, **13**, nr. 5, 1982, 5.
2489. MURÁDIN, LÁSZLÓ, *Néhány gazdasági növénynevű belső és területi összefüggéseikhez* [rez. rom.], *NyIK*, **26**, nr. 1–2, 1982, 115–123.
2490. MURVAI, LÁSZLÓ, *Új tantervek, új tankönyvek*, *A Hét*, **11**, nr. 50, 1980, 1, 2.
2491. NÉMETH, JÁNOS, [Sub titlul comun : Csűrös István köszöntése. A kolosvári botanikai iskola újabb eredményei] *Nyelvünk színeire figyelve*, *Korunk*, **41**, nr. 4, 1982, 267–268.
2492. PENAVIN, OLGA, *Rumunske pozajmjenice u jeziku sekuljaca nastanjenih u Jugoslaviji* [rez. rom.], *ASRI*, 475–483.
2493. PÉNTEK, JÁNOS, *A romániai magyar nyelvudományi kutatások*, in *A romániai magyar nemzetiség*. Szerkesztette Koppánd Sándor, București, KK, 1981, p. 286–312.
2494. PÉNTEK, JÁNOS, [Sub titlul comun : Magyar nyelvű gyógynövénykönyvek] *Tárómfű és jallévé*, *Korunk*, **40**, nr. 10, 1981, 769–771.
2495. PÉTER, SÁNDOR, *A térszi reformánv Kutatás történetének rövid áttekintése*, *Aluta*, **3**, 1971, 283–294.
2496. RÁCZ, GÁBOR, [Sub titlul comun : Magyar nyelvű gyógynövénykönyvek] *Néhány szó munkák összességéről*, *Korunk*, **40**, nr. 10, 1981, 771–772.
2497. ROBOTOS, IMRE, *Argóavagy a nyelv gazdagodása*, *Új Élet*, **25**, nr. 2, 1982, 20.
2498. RÓZSA, IMRE, [Sub titlul comun : Magyar nyelvű gyógynövénykönyvek] *A gyakorlati szempontok fontossága*, *Korunk*, **40**, nr. 10, 1981, 768–769.
2499. SALAMON, IDA, *Szentpál helynevei*, *NyIK*, **26**, nr. 1–2, 1982, 158–160.
2500. SALAMON, SÁNDOR, *Rétyi tájszótár [G–H]*, *Aluta*, **12–13**, 1980, 445–452.
2501. SALLÓ, LÁSZLÓ, *Az ismeretterjesztés nyelvélektani tényezői*, *Művelődés*, **35**, nr. 11, 1982, 43–44.
2502. SIMON, TERÉZ, [La rubrica : Óvodai nevelés] *Játékos eljárások a román nyelvi foglalkozásokon*, *TÜ*, **26**, nr. 4, 1982, 2.
2503. SPIELMANN, JÓZSEF, [Sub titlul comun : Magyar nyelvű gyógynövénykönyvek] *Az orvostanoktól a kísérletes — integratív gyógyszeranyag*, *Korunk*, **40**, nr. 10, 1981, 763–764.
2504. SZABÓ, ÁGNES, *A nyelv őre*, *IS*, **30**, nr. 10, 1982, 356–358.
2505. SZABÓ, ATTILA, [Sub titlul comun : Magyar nyelvű gyógynövénykönyvek] *Gyógynövényismereti tájmonográfiák*, *Korunk*, **40**, nr. 10, 1981, 766–768.
2506. SZABÓ, T. ATTILA, *Erdélyi magyar szótörténelmi tár*. Anyagát gyűjtötte és szerkesztette ... Szerkesztő-munkatársak B. Gergely Piroška, Kosa Ferenc, Zs. Marksay Mária, Nagy Jenő, Vámszer Márta, Vigh Károly, Zsemlyei János. III Kötet. *Elő-Felső*, Bukarest, KK, 1982, 1162 p. + 2 p. Vezi și nr. 2529, 2536, *BRL*, **21**, 1979, nr. 1843, **18**, 1975, nr. 1321.
2507. SZABÓ, GY. GYULA, *Szalacs helynevei*, *NyIK*, **26**, nr. 1–2, 1982, 160–164.
2508. SZÁSZ, JÁNOS, *Mózes Attila A-tól Z-ig*, *A Hét*, **11**, nr. 47, 1980, 5.
2509. SZÉKELY, LÁSZLÓ, [La rubrica : Külpolitikai Lexikon] *I (1)* [Iberia, ibn, idegen foralom, idegenlegió, idegen munkások], *Ifjúmunkás*, **25**, nr. 48, 1981, 7; *I (2)* [illegális, illegalitás, illegalism, imperátor, imperatrix, impérium, imperium in imperii, in bona pace, incidens, incorporated], nr. 49, 7; *I (3)* [in extenso, in facto, infláció, infrastruktúra, ingrata persona, in memoriam, integráció, Intelligence Service, inter arma silent musae, Interflug, Interkontinentális raketa, Interparlamentáris Unió], **26**, nr. 2, 1982, 7; *I (4)* [interpelláció, interregnum, Intersputnyik, intervenció, intervencionista, Intervízió, Inturisztminvázió, ipari-ágrár ország, ipari forradalom, ipari forradalom ország, ipso facto, irredentizmus], nr. 6, 7; *I (5)* [IRA, izolacionizmus], *J (1)* [janicsár, janus-arc, JAT, jenki, jeszuita, jingo, jingoizmus, John Bull, jöletti állam, jószolgálat, jóvátétel, junker, junta], nr. 7, 7; *k (1)* [kabinet, kabineiroda, Kabinetkérdés, kabinetkrízis, kacika, kalifa, kalifótus, kamarilla, kamat

- kamikaze, kampárey, kancellar, kapituláció, kapitulálás, kapitulációk], nr. 11, 7; *K (2)* [kapitulans, kápó, Karácsony-Sziget, karantén, karhatalom, katonai diktatúra, katonai doktrina, katonai-ipari komplexum], nr. 13, 7; *K (3)* [Kereskedelmi és Fejlesztési Konferencia], nr. 22, 7; *K (4)* [kereskedelmi szerződés, khmerek, kiadatás, kibuc, kidnapper, kliringdeviza, KLM, know how, koalíció, kodifikálás], nr. 23, 11; *K (5)* [kollaborán, kollektív, biztonság, kolonialista, kolonializmus, kommando, komprador Burzsoázia, kompromisszum, kompromittát, Korszomol], nr. 26, 7; *K (6)* [koncentrációs tábor, koncepciós perek, koncesszió, kondominium, konflagráció, konfrontáció], nr. 27, 7; *K (7)* [konföderáció, kongresszus, konjunktúra, konjunktúralovag, konkordatum, konkurréncia, konkurrens, konspiráció, konspirál, konspiratív, konspirátor, konszenzus, konszern, konszolidáció, kontinuitás, konvenció, konvergencia], nr. 28, 7; *K (8)* [konvertibilis valuta, konvoj, konzervatívizmus, konzorcium, konzul, konzulátus, kopek, koptok, korifeus, korporáció, korridor, korrumpál, korrupció, kortez, korzó, kozákok, kozmikus fegyverek, kozmikus meteorológia, kozmopolitizmus, Kóla Exportáló Országok Szervezete], nr. 30, 7; *K (9)* [Kölcsönös Gazdasági Segítség Tanácsa (KGST), költségvetés, Közép-amerikai Allamok Szervezete, Közép-amerikai Kézős Prec, külkereskedlem, külkereskedelmi mérleg, külkereskedelmi monopólium, kvékekrek], [*L (1)*] [lábor omnia vincit, laissez faire, laissez-passer, lámaizmus, landlord, lappók], nr. 35, 7; *K (10)* [Közgyűlés (ENSZ), Központi Hírszerző Ugynökség, közvéleménykutatás, krach, Kreml, Ku-Klux-Klan, Külföldi Cütel], nr. 38; 11; *L (2)* [latifundium, Latin-amerika, A Latin-Amerikai Dolgozók Szakszervezeti Egységének Átlando Kongresszusa, Latin-amerika Szabadkereskedelmi Társulás, lavrozás, lebegtélés, legáció, legátus], nr. 41, 11; *L (3)* [legnagyobb kedvezmény, lélektani hadvivetés, lend and lease, lepaktál, le roi est mort, leszerelés, l'état c'est moi], nr. 46, 7; *L (4)* [licencia, limited, lincselés, Lloyd, lobby, lobbyizmus, lock out, lord, LOT], nr. 47, 7. *Vezi și BRL, 24, 1981, nr. 2088, 23, 1980, nr. 2184.*
2510. SZILAGYI, N. SÁNDOR, [La rubrica: Anyanyelvünk] *Nem mond mást, mint... amire gondolt?*, *A Hét*, 11, nr. 46, 1980, 8.
2511. SZŐCS, ISTVÁN, *Ki, hol, mit?*, *Korunk*, 41, r. 11, 1982, 856—859.
2512. SZŐCS, ISTVÁN, *Nyelv, nyelvezet, tankönyv-nyelvezet*, *Előre*, 34, nr. 10640, 10 feb. 1982, 2.
2513. TIBÁD, LEVENTE, *A helynevek népetimológiai változásairól* [recz. rom.], *NyIK*, 26, nr. 1—2, 1982, 61—69.
2514. TIBÁD, LEVENTE, *Nyiko menti helynevek*, *NyIK*, 25, nr. 2, 1981, 217—221.
2515. TÓFALVI, ZOLTÁN, *Az értelmiségi lét értelméről* [beszélgetés Fabian Ernővel], *Korunk*, 41, nr. 8, 1982, 596—600.
2516. VÁJNOVSZKI, *Kis utónév-szótár (XXIX)* [Panna, Patricia, Patricius, Pázmán, Péter, Petra, Petronella, Petroniusz] *Új Élet*, 24, nr. 21, 1981, 21; (*XXX*) [Piroska, Piusz, Pongrác, Radó, Radvány, Rafael, Rafaella, Ráhel, Rebeka], nr. 22, 20; (*XXXI*) [Regina, Réka, Renáta, Renátó, Rezső], nr. 23, 21; (*XXXII*) [Richard, Rikarda, Riki, Róbert, Roberta, Rókus, Rómeó, Róza, Rudolf, Rudolfina], nr. 24, 16; (*XXXIII*) [Sándor, Alexandra, Sára, Sarlota, Sebestyén, Sebő, Stefánia, Simon, Szimóna, Stella, Soma], 25, nr. 1, 1982, 21; (*XXXIV*) [Szabina, Szabin, Szabolcs, Szalárd, Szaniszló, Szeréna, Szerénusz, Szidónia, Szilárd, Szilárda, Szilas, Szilveszter], nr. 2, 21; (*XXXV*) [Szilvia, Szilviusz, Szonja, Szörény, Szörénke, Szvetlána, Tádé, Taksony, Tamara, Tamás, Tamázia, Tas, Tatjana], nr. 3, 21; (*XXXVI*) [Teréz, Tétény, Tibold, Teobalda, Tibor, Tihamér, Tilda, Tímea, Timót, Timótea, Titánia, Titán, Titusz], nr. 4, 21; (*XXXVII*) [Tivadar, Teodora, Tünde, Ugron, Ulászló, Uljana, Uzor], nr. 5, 23; (*XXXVIII*) [Üdvöske, Vajk, Valéria, Valer, Valter, Vanda, Vazul, Vancel, Vendel, Vendelina], nr. 6, 20; (*XXXIX*) [Vera, Veronika, Vid, Vilja, Viló, Viktória, Vilmos, Vilma, Vince, Vincencia, Virág, Virginia, Xavér, Xavéria, Xénia, Zádor, Zágón, Zakariás, Zakária], nr. 7, 23; (*XXXX*) [Zelma, Zénó, Zenóbia, Zerind, Zita, Zoárd, Zoltán, Zoltána, Zóra, Zorán, Zseni, Zsigmond, Zsófia, Zsolt, Zsombor, Zsuzsanna], nr. 8, 20. *Vezi BRL, 24, 1981, nr. 2096.*
2517. VORZSÁK, ÁLMOS, *Közgazdasági szótár* [munka], *Tett*, nr. 1—2; 1980, 114—117.
2518. V. S., *Magyar nyelvű gyógynövénykönyvek*, *Korunk*, 40, nr. 10, 1981, 763.
2519. ZSEMLYEI, JÁNOS, *Az ifjú és szócsaladja az erdélyi régiségben* [recz. rom.], *NyIK*, 26, nr. 1—2, 1982, 71—83.
2520. * * * *A munka címszó kézikönyveinkben*, *Tett*, nr. 1—2, 1980, 114—117.
2521. * * * *Anyanyelv és irodalom*, *TÚ*, 26, nr. 8, 1982, 3.

2522. * * *Bihari gyermek mondokak*. Közséteszi Faragó József és Fabián Imre, Bukarest, KK, 1982, 446 [-447] p. [cu' o listă a surselor, indice de localități și glosar; rez. rom.; deutsch. Zus.]. Vezi și nr. 2466, 2542.
2523. * * [La rubrica: Elő nyelvünk] *Játékos vetélkedő, I*, Ifjúmunkás, 26, nr. 5, 1982, 6; *II*, nr. 8, 6; *III*, nr. 10, 6; *IV*, nr. 13, 6; *V*, nr. 16, 6; *VI*, nr. 18, 6. Vezi BRL, 24, 1981, nr. 2095, 23, 1980, nr. 2196.
2524. * * *Kislexikon, A Hét*, 11, nr. 45, 1980, 10.
2525. * * *Kémiai Kislexikon. I. A—K. II. L—Zs.* Coordonator: Felszeghy Ödön. Autori: Ábrahám Sándor, Felszeghy Ödön, Makkai Ferenc, Makkai Klára, Vodnár János, Zsakó János, Bukarest, KK, 1980, I: 536 p.; II: 502 [-504] p. (*Kézi könyvek*). Vezi și nr. 2526.
VEZI și nr. 369, 439, 775, 796, 1584, 1610, 1637, 2003, 2107, 2196, 2622, 2651, 2679, 2687, 2729, 2776, 2792, 2837, 2879, 2895, 2896, 2912, 2922, 2923, 2927, 2938, 2940, 2967, 3041, 3053, 3055, 3128, 3129, 3130, 3148, 3182.

Recenzii

2526. BECHTOLD, ANDRÁS, *Megyelet a Kémiai Kislexikon* [Buc., 1980], *A Hét*, 12, nr. 44, 1981, 9. Vezi nr. 2525.
2527. BEKE, GYÖRGY, *Moldvai csangó népművészet* [de Kós Károly, Szentmirei Judit, Nagy Jenő, Buc., 1981], *Utunk*, 36, nr. 48, 1981, 1-3. Vezi BRL, 24, 1981, nr. 2058.
2528. DÁVID, GYULA, *Magyar Irodalmi Hagyományok Szlovákiai Lexikon* [de Csanda Sándor, Benkő László, Garad Lajos, Turczel Lajos, Répész Bertalan, Szeberényi Zoltán, Tőzsei Arpad, Varga Erzsébet, Zsilka Tibor], Madoch Könyvkiadó, Bratislava, 1981, 150 l., NyIK, 26, nr. 1-2, 1982, 166-168.
2529. GÁLFFY, MÓZES, *A tudománytörténet jegyében* [Szabó T. Attila: *Nyelv és irodalom*, V, Buc., 1981; *Erdély Magyar Szótörténeti Tar*, Buc., 1982], *Korunk*, 41, nr. 9, 1982, 723-726. Vezi nr. 2506, BRL, 24, 1981, nr. 2085.
2530. GÁLFFY, MÓZES, *A magyar nyelv grammatikája. A magyar nyelvészek III. nemzetközi Kongresszusának előadásai*. Szerk. Imre Samu, Szathmáry István, Szűts László, Nyelvtudományi Értekezések, 104 sz., Bp. 1980, 794 l., NyIK, 26, nr. 1-2, 1982, 176-180.
2531. GÁLFFY, MÓZES, *Nyelvünk gondjairól* [Jakab István, *Nyelvünkről — nyelvünkért*, Pozsony, 1980], *Korunk*, 41, nr. 6, 1982, 481-485.
2532. GÁLFFY, MÓZES, Kiss Jenő, *Nyelvjárási tanulmányok*, NMNyTK, 150 sz., Bp. 1981, 55 l., NyIK, 26, nr. 1-2, 1982, 181-182.
2533. GÁLFFY, MÓZES, *Magyar Csoportnyelvi Dolgozatok*. Szerkeszti Hajdú Mihály [MTA, Budapest, 1980], NyIK, 25, nr. 2, 1981, 233-236.
2534. B. GERGELY, PIROSKA, Szabó T. Attila, *Nép és nyelv. Válogatott tanulmányok*, cikkek IV, Kriterion Könyvkiadó, Bukarest, 1981, 643 l. Függelék 18 l., NyIK, 26, nr. 1-2, 1982, 172-174. Vezi BRL, 24, 1981, nr. 2085.
2535. GRAUR, AL., [La rubrica: Limba noastră] „Istoria elementelor românești din limba maghiară” [de Bakos Ferenc, Budapest, 1982], *RLit*, 15, nr. 31, 1982, 8.
2536. I. R., Szabó T. Attila: *Erdély Magyar Szótörténeti Tar*, III. kötet, Kriterion Könyvkiadó, Bukarest, 1982, *A Hét*, Könyvbarát, nr. 5, 1982, 7. Vezi nr. 2506.
2537. MURÁDIN, LÁSZLÓ, *A nyelvész és az irodalom* [Szabó T. Attila, *Nyelv és irodalom*, Buc., 1981], *Utunk*, 37, nr. 21, 1982, 1, 3. Vezi BRL, 24, 1981, nr. 2085.
2538. PÉNTEK, JÁNOS, Lőrinczi Réka, *A magyar rokonsági elnevezések rendszerének változásai*, Kriterion Könyvkiadó, Bukarest, 1980, 260 l., NyIK, 26, nr. 1-2, 1982, 183-184. Vezi BRL, 24, 1981, nr. 2062.
2539. SZABÓ, T. ATTILA, Benkő Loránd, *Az Arpád-kor magyar nyelvű szövegeimlékei* [Budapest, 1980], NyIK, 26, nr. 2, 1981, 228-232.
2540. SZ. E., *Az ananyanyelvi nevelés tartalma és feladatai (Magyar Nyelvtör, 1981, 2)*, *Korunk*, 41, nr. 1, 1982, 79-80.
2541. SZ. I., *Nyelvművelés és nyelvfilozófia (Magyar nyelv, 1981, 4)*, *Korunk*, 41, nr. 8, 1982, 654-656.
2542. VASILESCU, STELIAN, *Din folclorul copiilor („Bihari gyermek mondókák”)* [culegere de Fabian Imre și Faragó József, Buc., 1982], *Familia*, 18, nr. 9, 1982, 15. Vezi nr. 2522.
VEZI și nr. 79, 1660, 1664, 1689, 1691, 2107, 3014, 3015, 3016, 3017, 3018.

XIX. *LIMBI BALTICE*

VEZI nr. 439, 2444.

XX. *LIMBI CELTICE*

VEZI nr. 439.

XXI. *LIMBI FINO-UGRICE*

VEZI nr. 439.

XXII. *LIMBI INDICE*

2543. STOENESCU, CĂTĂLINA ANTONIA, *Aspecte ale sintaxei negației propoziției în hindi și engleză*, BulCȘS, nr. 1, 1979, 243—254.
VEZI și nr. 489.

XXIII. *LIMBI INDO-EUROPENE*

Recenzii

2544. SARAMANDU, NICOLAE, Th. Simenschy, Gh. Ivănescu, *Gramatica comparată a limbilor indo-europene. A comparative Grammar of Indoeuropean Languages* [Buc., 1981] Rom Books, nr. 2, 1982, 24. Vezi BRL, 24, 1981, nr. 2118.

‡ XXIV. *LIMBI IRANIENE*

VEZI nr. 439, 484.

XXV. *LIMBI NIGERO-CONGOLEZE*

VEZI nr. 3105.

XXVI. *LIMBI SEMITICE*

2545. DĂNON, I., *Limbile eclectice evreiești*, RCM 25, nr. 494, 1981, 2.
2546 * * * *Limba malleză contemporană*, RLit, 15, nr. 39, 1983, 22.
VEZI și nr. 252, 439, 484, 826, 2799, 3101, 3212, 3213, 3293.

Recenzii

2547. STOINEA, I., Constantin Daniel, *Scripta aramaica*, vol. I, București, 1980, MM, 57, nr.7 — 9, 1981, 591—593. Vezi BRL, 23, 1980, nr. 2209.

XXVII. LIMBI SINO-TIBETANE

2548. KATONA SZABÓ, ISTVÁN, *Kőrösi Csoma Sándor tibeti szótára és nyelvtana*, Új Élet, 25, nr. 12, 1982, 7.
 2549. VIȘAN, FLORENTINA, *Semnificațiile reformei scrierii chineze în lumina raportului continuitate — schimbare*, SCL, 33, nr. 6, 1982, 497—500.
 VEZI și nr. 484, 3294.

Recenzii

2550. IOSIFESCU, MARIUS, François Hominal, *Terminologie mathématique en chinois moderne*, 151 p. Éditions de l'École des Hautes Études en Sciences Sociales, Paris, 1980, RRMPA, 27, nr. 1, 1982, 127.
 2551. VIȘAN, FLORENTINA, Zhao Yuanren, *A Grammar of Spoken Chinese — Hanyu konĵu yǔfa* (traducere în limba chineză de Lü Shuxiang), Beijing, 1979, 380 p., SCL, 33, nr. 2, 1982, 186—188.

XXVIII. LIMBI TURCICE

552. EKREM, MEHMET ALI, *Bülbül sesi. Dobruca türkləri folklorundan seçmeler*. Derleyen ve hazırlayan. . ., București, EK, 1981, 251 [—252] p. Vezi și nr. 2554.
 2553. KOȘAY, HÂMIT Z., *Presentation to Atatürk*, RESEE, 20, nr. 1, 1982, 85—91.
 VEZI și nr. 137, 169, 439, 1569, 1787.

Recenzii

2554. KERIM, ALTAI, „*Glasul privighetorii*” — *Antologie de folclor tătar* — [de Mehmet Ali Ekrem, Buc., 1981], Scinteia, 51, nr. 12271, 5 feb. 1982, 4. Vezi nr. 2552.

XXIX. LIMBI URALICE

VEZI nr. 440.

XXX. LIMBI VOLGAIENE

VEZI nr. 439.

XXXI. LIMBA ESPERANTO

2555. BULGĂR, GH., *Scriitori români în esperanto*, RLit, 15, nr. 32, 1982, 23.
 2556. DOBRE, ELISABETA-LACRIMA, *Sociopolitikaj aspektoj de la Esperanto movado* [rez. rom.; conducător științific: Cezar Apreotesei], LCȘS, 1981, 79—84.

2557. GÁBOR, MARTON [Sub titlul comun : Az eszperantó más], A Hét, 13, nr. 3, 1982, 10.
 2558. KUSTÁN, LÁSZLÓ, [Sub titlul comun : Az eszperantó más], A Hét, 13, nr. 3, 1982, 10.
 2559. NAGY, JÓZSEF, [Sub titlul comun : Az eszperantó más], A Hét, 13, nr. 3, 1982, 10.
 2560. SZILÁGYI, N. SÁNDOR, *Mire való az eszperantó — és mire nem?*, A Hét, 13, nr. 5, 1982, 11.
 2561. WAITZ, BALTHASAR, *Esperanto als Bühnensprache. Internationale Anerkennung für die Theatergruppe „Thespis“ des temeswarer Jugendhauses | Caragiale stück in Esperanto*, NBZ, 25, nr. 5929, 30 dec. 1981, 5.
 VEZI și nr. 161, 164, 3058.

Recenzii

2562. G. H., „Einführung in die Esperantologie“ [de Pierre Janton, Hildesheim, RFG], NBZ, 26, nr. 6080, 27 iun. 1982, 2.
 2563. GEHL, HANS, *Plansprache als Welthilfssprache* [Detlev Blanke, Plansprache und Nationalsprache. Einige Probleme der Wortbildung des Esperanto und des Deutschen in konfrontativen Darstellung, DDR, 1981], NBZ, 26, nr. 6151, 19 sep. 1982, 2.

XXXII. METODICA PREDĂRII LIMBILOR

a. GENERALITĂȚI

2564. NEACȘU, IOAN, *Unele considerații asupra psihopedagogiei citirii și lecturii în învățământul primar* [cu bibl.], ÎnvcI I—IV, 54—64.
 2565. VOICU, MARIA, *Particularități ale activismului verbal la elevi (clasele I—IV)* [cu bibl.], ÎnvcI I—IV, 65—70.
 2566. * * *Carte metodico-științifice. Limba română. Limbi moderne. Vol. I. Redactarea : C. Negreanu, D. Șonea, Drobeta — Turnu-Severin, [f. e.], 1982, 103 p. multigr. (Inspectoratul Școlar Județean. Filiala de filologie. Casa Corpului Didactic Mehedinți). VEZI și nr. 1, 14, 21, 346, 417.*

Recenzii

2567. GHÎTESCU, M., *Objetivos en la enseñanza del lenguaje y criterios para su evaluación* (Obiectivele predării limbajului și criteriile de evaluare a acestora). În : *Vida escolar*, Madrid, an. 19, nr. 187—188, mar. — apr. 1977, p. 5—10, PredLLR, 6, 1981, 153—161.
 VEZI și nr. 3262.

b. LIMBA ROMÂNĂ

2568. AGAFIȚA, MARIA, *Analiza gramaticală — o modalitate de recapitulare*, TribȘc, 26, nr. 238, 1982, 4.
 2569. ALBU, MIHAELA, *Ordinea obiectivă și subiectivă în propoziția românească*, LM, 132—137.
 2570. ALEXANDRU, DOMNIȚA, *Traducerea spontană în însușirea limbii române de către străini*, LM, 238—242.
 2571. ALEXANDRU, DOMNIȚA, VLAD, FELICIA, *De la competența lingvistică la competența comunicativă* [rez.], ContrPLM, 1—2.
 2572. ANDREI, ALEX., [Sub titlul comun : Obiective fundamentale ale activității ideologice și educației patriotice : Cultivarea limbii și literaturii române] *Noi înșine, un exemplu în folosirea limbii moderne*, ÎnvcLicTehn, 30, nr. 9, 1982, 15—16.
 2573. ANDREI, MARIANA, *Tipuri de compunere — Aplicații și rezultate la studenții străini* [rés. fr.], BulȘt Pitești, 93—96.
 2574. ANDREI, NICOLAE, PĂRNUȚĂ, GH., *Istoria învățământului din Oltenia. Vol. II*, Craiova, ESR, 1981, 602 p. Vezi și nr. 2814, 2815, 2819, 2821, 2825.
 2575. ANGHEL, PETRE D., *Pe marginea cursului de cultură și civilizație românească pentru studenții străini*, Forum, 24, nr. 11, 1982, 20—24.

2576. ARDELEAN, ANA, *Conduita verbală a elevilor*, TribȘc, 26, nr. 244, 1982, 5.
2577. BACIU, VASILE, *Investigarea didactică și receptarea estetică în liceu a operei lui Ion Creangă „Amintiri din copilărie”*, PMS, 1981, 99—113.
2578. BALEA, ADRIANA, COSTE, ILEANA, FRĂȚILĂ, FLORENTINA, *Sintagma nominală cu funcție specială în discursul tehnico-științific* [Engl. Ab.], BulȘt Pitești, 1981, 81—86.
2579. BANTO, MAGDALENA, POGÎNCEANU, ALEXANDRA, *Conclusions de la recherche concernant l'élaboration des Barèmes pour la composition dans le cycle primaire* [pyccepa.; Engl. Ab.], RevPed, 1981, 193—199.
2580. BĂLAN, DORINA, *Exercițiile recapitulative la lecțiile de limba română*, TribȘc, 26, nr. 239, 1982, 4.
2581. BĂLU, ION, [La rubrica: Consultații. Limba și literatura română] *D. Cantemir: „Istoria hieroglicifică”. T. Arghezi: „Nehotărre”*, RLit, 15, nr. 43, 1982, 19; *Octavian Goga: „Rugăciune”. Contribuția lui Tudor Arghezi la dezvoltarea limbii literare*, nr. 44, 19; *G. Coșbuc: „O scrisoare de la Muselim-Selo”. Particularitățile liricii lui Lucian Blaga*, nr. 45, 19; *Poezia naturii în opera lui Mihail Sadoveanu*, nr. 46, 19.
2582. BĂNCILĂ, MARIA, *Exerciții de cultivare a limbii în liceu*, RPed, 31, nr. 10, 1982, 33—35.
2583. BĂRBOI, CONSTANȚA, *Cresterea calității predării și învățării limbii și literaturii române în liceu*, RPed, 31, nr. 12, 1982, 10—11.
2584. BĂRBOI, CONSTANȚA, [Sub titlul comun: Recomandări privind pregătirea elevilor pentru examenul de bacalaureat] *Limba și literatura română*, ÎnVLicTehn, 30, nr. 2, 1982, 21—22.
2585. BĂRBOI, CONSTANȚA, [Sub titlul comun: Obiective fundamentale ale activității ideologice și educației patriotice: Cultivarea limbii și literaturii române] *Noi dimensiuni ale demersului nostru instructiv-educativ*, ÎnVLicTehn, 30, nr. 8, 1982, 4—5.
2586. BĂRBOI, CONSTANȚA, SĂVULESCU, DUMITRU, *Orientări privind predarea limbii și literaturii române*, TribȘc, 26, nr. 243, 1982, 6.
2587. BENEA, V., *Munca independentă — modalitate activă de antrenare a studentului în activitatea seminarială* [rez.], ContrPLM, 21—22.
2588. BERCEA, MARIA, *Cîteva compuneri evasilibere și metodologia lor*, BFV, 1, nr. 1, 1981, 108—111.
2589. BICSI, AURA, [La rubrica: Catedra schimbului de experiență. Proiecte de tehnologie didactică] *Disciplina: Limba și literatura română. Clasa: a XI-a. Tema: „Țigăniada” de Ion Budai-Deleanu*, ÎnVLicTehn, 30, nr. 11, 1982, 21—23.
2590. BILEK, VIORICA, *Mijloace complementare de învățămînt destinate dezvoltării aptitudinii generale de abordare a limbajelor de specialitate* [rez.], ContrPLM, 22—24.
2591. BOLDA, LETIȚIA, DAMIAN, VALERIA, *De la româna fundamentală la limbajul tehnic specializat din domeniul construcțiilor*, LM, 67—73.
2592. BORA, ALEXANDRINA, *Dezvoltarea și educarea vorbirii elevilor din clasa I* [cu bibl.], Catedra—Arad, 1973, 116—132.
2593. BORA, ALEXANDRINA, *Elemente de instruire programată în predarea gramaticii la clasa a II-a*, Catedra—Arad, 1975, 156—171.
2594. BOT, LIVIA, *Dificultăți generate de sistemul morfo-sintactic al limbii române*, LM, 95—100.
2595. BUDAI, LUCIA, [La rubrica: Catedra schimbului de experiență. Procedee de tehnologie didactică] *Disciplina: Limba și literatura română. Clasa a X-a, profil electrotehnică. Tema: Exerciții de cultivare a limbii. Familiarizarea cu limbajul tehnic*, ÎnVLicTehn, 30, nr. 5, 1982, 10.
2596. BUGA, MARIN, NICOLESCU, DANIEL, *Raportul dintre competența gramaticală și latura performativă în procesul de predare-învățare a limbii române ca limbă străină*, LM, 138—147.
2597. BULBOACĂ, EUGEN, *Organizarea și funcționalitatea cabinetului de limba și literatura română de la Liceul industrial agricol de la Podu Turlului — județul Bacău*, PLLL, 141—150.
2598. BULGĂR, GHEORGHE, [La rubrica: Invitațul nostru. Prof. univ. dr. ... despre:] *Studiul și cultivarea limbii în școală și liceu*, ÎnVLicTehn, 30, nr. 5, 1982, 22—23.
2599. BULGĂR, GH., *Valoarea instructivă a textului literar*, LLR, 11, nr. 2, 1982, 11—14.
2600. BULGĂR, GH., [La rubrica: Anchetă „Revistei noastre”. Sub titlul comun: Locul limbii și literaturii române în școală (II); anchetă organizată de Ioan Constantinescu și Petruche Dima], RN, 11, nr. 82—83—84, 1982, 1366—1368.
2601. BUTEANU, ALEXANDRINA, *Unele indicații metodice privind corectarea și prevenirea disgrației* [cu bibl.], LRLM, 1, 50—57.

2602. BUZAȘI, ION, *Exerciții de vocabular*, *ÎnvLicTehn*, **30**, nr. 7, 1982, 18—19.
2603. BUZAȘI, ION, [La rubrica: Colocviul „Vetrei”. Sub titlul comun: *Limba română — marca de identitate a poporului român*] „*O optică defectuoasă în evaluarea ca nității de muncă a profesorului de limbă română*”, *Vatra*, **12**, nr. 12, 1982, 15.
2604. CAPȘA, MARINELA, *Optimizarea evaluării cunoștințelor gramaticale prin testare*, *BFV*, **1**, nr. 1, 1981, 54—56.
2605. CATRINA, ANIȘOARA, *Elemente metodologice noi în învățarea citit-scrisului*, *ȘA*, **1**, 1981, 11—18.
2606. CAZACU, BORIS, *Rotul textului literar în procesul de predare și însușire a limbii române* [convorbire consemnată de Lizica Mihuț], *FR*, **38**, nr. 10879, 21 mai 1981, 2.
2607. CĂLINESCU, MARIA DOINA, BALOGH, RUXANDA, *Metode și procedee pentru formarea unui vocabular științific adecvat profilului liceului*, *ȘSăl*, nr. 1, 1979, 25—28.
2608. CÂMPEANU, EUGEN, *Limba română trece fruntariile țării. Medalion lingvistic*, *ML*, **4**—7.
2609. CĂRSTOIU, ANNE-MARIE, VLĂDUȚU, ION, *Pentru conștientizarea efortului de învățare* (L.R. 2) [Engl. Ab.], *BulȘt Pitești*, 1981, 77—80.
2610. CHIOREANU, ROSALIA, *Legătura instrucției cu educația în predarea gramaticii limbii române*, *SLLT*, 29—32.
2611. CHIRIAC, ADRIAN, *Modalități de valorificare a semestrului I în studiul disciplinelor de specialitate din anul pregătitor* [Engl. Ab.], *BulȘt Pitești*, 1981, 59—62.
2612. CHISCOP, LIVIU, *Complex funcțional de limbă și literatură română pentru gimnaziu*, *PLLL*, 110—121.
2613. CILEAGA, ILIE, *Metodologia comentariului stilistic al textului literar*, *PMS*, 1981, 72—83.
2614. CIUCĂ, MIHAI, *Educația elevilor la orele de limba și literatura română în spiritul dragostei de pace și de dreptate*, *BFV*, **1**, nr. 1, 1981, 7—9.
2615. CLONȚEA, PROCOPIE, MĂRUȚĂ, VASILE, *Propunere pentru diversificarea predării cursului intensiv de limba română pentru studenții străini* [Engl. Ab.], *BulȘt Pitești*, 1981, 55—57.
2616. CODĂU, IOAN, *Unele probleme stilistice în analiza textului literar la clasele V—VIII* [cu bibl.], *Catedra—Arad*, 1972, 55—62.
2617. CODIN, STELIANA, *Noua programă de limba română în gimnaziu. Accentuarea caracterului practic-aplicativ al limbii*, *TribȘc*, **26**, nr. 244, 1982, 7.
2618. CONSTANTIN, NICU, *Caietul pentru activitate independentă la gramatică*, *RPed*, **31**, nr. 12, 1982, 11—13.
2619. CONSTANTINESCU, SILVIU, *Sinonimie și antonimie paronimică*, *ȘA*, 1981, 114—124.
2620. COSTACHE, ADRIAN, [Sub titlul comun: *Obiective fundamentale ale activității ideologice și educației patriotice: Cultivarea limbii și literaturii române*] *Limba română — „patria” noastră, a tuturor*, *ÎnvLicTehn*, **30**, nr. 12, 1982, 11.
2621. COSTAN, AURICA, NIMIGEANU, MARIA, *Fondul de problematizare aplicat în predarea limbii și literaturii române*, *BFV*, **1**, nr. 1, 1981, 119—122.
2622. COSTEA, ELENA, *Dezvoltarea exprimării orale și scrise la elevii maghiari*, *RPed*, **31**, nr. 10, 1982, 32—33.
2623. COSTESCU, MARIA, *Lecția de dezvoltare a vorbirii — contribuții metodice*, *ȘA*, 1981, 84—86.
2624. CRACOVSCHI, EMILIA, *Aspecte ale predării vocabularului*, *LM*, 74—76.
2625. CRĂCIUN, NICOLAE, [La rubrica: Ancheta „Revistei noastre”. Sub titlul comun: *Locul limbii și literaturii române în școală* (III); anchetă organizată de Ioan Constantinescu și Petrache Dima], *RN*, **11**, nr. 85—86—87, 1982, 1442—1444.
2626. CRĂCIUN, ROZALIA, *Protecțiile epidiascopice în scopul predării gramaticii*, *TribȘc*, **26**, nr. 239, 1982, 3.
2627. CRISTEA, TRAIAN, [La rubrica: *Limba și literatura română*] *Organizarea funcțională a cabinetului*, *TribȘc*, **26**, nr. 239, 1982, 5.
2628. CRISTEA, VALERIA, *Valorificarea conținutului patriotic-revoluționar al lecțiilor de limba și literatura română*, *RPed*, **31**, nr. 6, 1982, 19—20.
2629. CRISTUREANU, AL., *Observații asupra terminologiei istorice din lecțiile pentru studenții străini*, *LM*, 80—82.
2630. CRIȘAN, AL., *Sugestii privind rezolvarea unor probleme de limba română* [proba de verificare a cunoștințelor de limba română, treapta I, sesiunea iun. 1980], *LLR*, **11**, nr. 2, 1982, 43—45.
2631. DANȚUL, CLAUDIU, [Sub titlul comun: Ancheta „Familiei”. *Istorie, limbă, literatură*], *Familia*, **18**, nr. 8, 1982, 5.

2632. DASCĂLU, MARIA, *Metode în predare folosile pentru îmbogățirea, perceperea și activizarea vocabularului în activitățile de tip preșcolar*, ÎnSD, 46—50.
2633. DEMIAN, NUȘA, RAȚIU, LILIANA, *Textul de specialitate — teren al unor multiple exploatari. Cîteva observații critice* [rez.], ContrPLM, 44—46.
2634. DIACONESCU, LIZICA, *Aspecte ale predării derivării cuvintelor cu unele prefixe și sufixe* [rés. fr.], BulȘt Pitești, 1981, 67—70.
2635. DIMA, PETRACHE, [La rubrica: Ancheta „Revistei noastre”. Sub titlul comun: Locul limbii și literaturii române în școală (I); anchetă organizată împreună cu Ioan Constantinescu], RN, 10, nr. 79—80—81, 1981, 1320.
2636. DIMITRIU, C., [La rubrica: Ancheta „Revistei noastre”. Sub titlul comun: Locul limbii și literaturii române în școală (II); anchetă organizată de Ioan Constantinescu și Petrache Dima], RN, 11, nr. 82—83—84, 1982, 1366—1368.
2637. DIȚULEASA, FLORIAN, GHIMIȘ, ELENA, GHIMIȘ MARIN, *Tehnica utilizării abecedarului în vederea dezvoltării vocabularului copilului de clasa I*, RPed, 31, nr. 1, 1982, 4—49.
2638. DOBOLYI, ISTVÁN, IZSÁKI, ZOLTÁN, *Nyelvtani ismeretek alkalmazása irodalmórán*, TÚ, 24, nr. 3, 1980, 2.
2639. DOCA, GHEORGHE, *O abordare psiholingvistică a problemei exercițiilor în predarea și învățarea limbii române ca limbă străină*, București, [TUB], 1982, 150 [—151] p. multigr. (UB.FLLR. IL).
2640. DOMNULETE, ELEONORA, [Sub titlul comun: În conținutul predării la clasele I—IV] *Limba română*, TribȘc, 26, nr. 246, 1982, 4.
2641. DUȚIA, NISTOR, [La rubrica: Colocviul „Vetrei”. Sub titlul comun: Limba română — marcă de identitate a poporului român] „Există încă mult loc pentru mai bine”, Vatra, 12, nr. 11, 1982, 10.
2642. DUȚU, LUCIA, *Substantivul — unele probleme ale predării lui în școala generală*, PMSȘ, 1981, 15—45.
2643. ENĂCHESCU, T. A., [La rubrica: Colocviul „Vetrei”. Sub titlul comun: Limba română — marcă de identitate a poporului român] „Limba noastră-i o comoară”, Vatra, 12, nr. 11, 1982, 10.
2644. FEIER, ILEANA [La rubrica: Colocviul „Vetrei”. Sub titlul comun: Limba română — marcă de identitate a poporului român], Vatra, 12, nr. 9, 1982, 9.
2645. FILIP, LUCIA, *Metode și procedee de îmbogățire și nuanțare a vocabularului în cadrul lecțiilor de limba română*, StArt, 3, 26—272.
2646. FILIPESCU, PUIU, [La rubrica: Ancheta „Revistei noastre”. Sub titlul comun: Locul limbii și literaturii române în școli (I); anchetă organizată de Ioan Constantinescu și Petrache Dima], RN, 10, nr. 79—80—81, 1981, 1319—1320.
2647. FÎRTAT, GEORGETA, *Cultivarea limbii românești — îndatorire politică a fiecărui dascăl*, Orizont—Vilcea, 15, nr. 2112, 1982, 7.
2648. FLORESCU, ELENA, *Procedee în predarea sintaxei limbii române*, BFV, 1, nr. 1, 1981, 67—70.
2649. FRANK, RODICA, IERCAN, ION, NICOARĂ, MONICA, VLAD, FELICIA, VOICHESCU, ȘTEFANIA, *Negația — aspecte ale predării*, LM, 219—225.
2650. GALAN, TATIANA, *Organizarea și funcționalitatea cabinetului de limba și literatură română în învățământul gimnazial*, PLLR, 151—158.
2651. GAȘPAR, MARIN, *Két fontos hõvetelmény*, TÚ, 24, nr. 2, 1980, 2.
2652. GĂMAN, LUCIA C., *Învățarea prin descoperire*, BFV, 1, nr. 1, 1981, 64—65.
2653. GEORGESCU, CARMEN, PAȘCA, SUZANA, *Dezambiguizare și transfer în teoria traducerii*, InvLicTehn, 30, nr. 9, 1982, 20—21.
2654. GERDANOVITS, ANA, POPOVICI, DIANA, SERENCIUC, CORINA, *O particularitate a argumentării în discursul tehnico-științific: pronumele relativ eeea ce, conector al apozitivei*, LM, 232—237.
2655. GHEORGHE, MIRCEA, *Perfecționarea exprimării orale și scrise a elevilor din clasele V—VIII prin lecțiile de vocabular*, București, BCP, 1979, 32 p. (MEI. BCP. Informare tematică, 4).
2656. GHICA, ELENA, *Compunerile școlare, modalitate de îmbogățire a vocabularului elevilor*, BFV, 1, nr. 1, 1981, 41—43.
2657. GÎNGU, ELISABETA, *Analiza literară — mijloc de receptare în studiul literaturii române*, BFV, 1, nr. 1, 1981, 123—127.
2658. GÎRBAN, CONSTANTIN, *Cîteva mijloace prin care familia poate ajuta elevul de clasa I la învățarea citit-serisului*, Orizont—Vilcea, 15, nr. 2113, 1982, 7.
2659. GRĂDINARU, ALEXANDRINA, *Construcții legate și construcții libere: cine știe ce (cine, unde...)*, PMSȘ, 1981, 46—53.

2660. GRECU, MARIA I., *Dezvoltarea vorbirii — obiective și metodologie*, ȘA, 1981, 81—83.
2661. GRIGORE, IUCREȚIA, *Formarea în etape a noțiunilor gramaticale*, PMȘ, 1981, 5—14.
2662. GRIGORE, TOMA, *Valențele conversației la cursul de limbă română pentru străini*, LM, 243—248.
2663. GRIGORIU, MARIA, *Calcul lingvistic în însușirea limbii române ca limbă străină*, LM, 167—171.
2664. GUIU, MARIANA, *Observații asupra însușirii intonației limbii române de către studenții străini*, LM, 42—48.
2665. GUIU, M., STERIU, M., *O modalitate de predare a structurii verb + complement direct + complement indirect studenților străini* [Engl. Ab.], BulȘt Pitești, 1981, 71—76.
2666. HANȚĂ, AL., *Studierea limbii naționale: implicații educative și social-patriotice*, RLib, 40, nr. 11774, 8 sep. 1982, 2.
2667. HĂRĂCI, ELISABETA, [La rubrica: *Învățământul primar*] *Predarea gramaticii. Tipuri variate de exerciții*, TribȘc, 26, nr. 244, 1982, 5.
2668. ILIE, AURORA, *Îmbogățirea vocabularului activ al copiilor de vîrstă școlară mică*, ÎnvCl I—IV, 80—85.
2669. IONESCU, MARIA I., *Comentariul de text — modalitatea de bază în studierea literaturii la ciclul gimnazial*, BFV, 1, nr. 1, 1981, 128—131.
2670. IONESCU, VALENTINA, *Greșeli tipice de ortografie și punctuație. Preocupări pentru prevenirea și înlăturarea lor* [cu bibl.], ȘA, 1981, 46—60.
2671. IORGULESCU, MIRCEA, *Literatura română în liceu: o programă nouă într-un spirit vechi*, RLit, 15, nr. 42, 1982, 10.
2672. IOVAN, ȘTEFAN, *Cabinetul de limbă și literatura română*, VB, 15, nr. 2337, 1982, 2.
2673. ISTRATE, ANA, *Procedee și tehnici de predare. Clasele I—IV*, TribȘc, 26, nr. 243, 1982, 5.
2674. IVAȘCU, IOAN, *Dezvoltarea creativității în cadrul lecțiilor de compunere la clasele I—IV*, Catedra—Arad, 1975, 126—139.
2675. IVĂNUȘ, VERONICA, *Conștientizarea vocabularului tehnico-științific prin lecțiile de fizică*, ȘM, 8—9, 49—51.
2676. JĂMNEALĂ, AUREL, [Sub titlul comun: *Obiective fundamentale ale activității ideologice și educației patriotice: Cultivarea limbii și literaturii române*] *Mijloace de autocontrol în însușirea și cultivarea limbii*, ÎnvLicTehn, 30, nr. 11, 1982, 13—14.
2677. JIPLEA, NICOLAE, *Melode și procedee adecvate de cultivare a limbii*, ÎnvLicTehn, 30, nr. 4, 1982, 23.
2678. JOIULESCU, MARIA, *Possibilități de introducere a unor forme simple de muncă independentă la lecțiile de citire la clasa I*, ȘA, 1981, 70—78.
2679. KEREKES, PÉTER, [La rubrica: *A román nyelv tanítása*] *Rendszerezés tanítási az olvasási*, TŰ, 26, nr. 11, 1982, 3.
2680. KIS, EMESE, *Probleme de tipologie verbală în predarea limbii române la străini*, LM, 159—165.
2681. KÖTE, LETIȚIA, KOVÁCS, LUDOVIC, *Îndrumător metodic pentru studierea limbii române în grădinișele cu predarea în limbile naționalităților conlocuitoare*, București, EDP, 1978, 183 p.
2682. LALESCU, GICA, *În ciclul gimnazial. Combaterea greșelilor de ortografie*, Înainte, 38, nr. 11563, 29 mai 1982, 2.
2683. LAZĂR, MONICA, *Comentariul literar și comentariul de text*, ȘSăl, nr. 1, 1979, 6—14.
2684. LĂUDAT, I. D., *Compozițiile în școală*, Ateneu, 19, nr. 1, 1982, 4.
2685. LECCA, GHEORGHE I., *Unele aspecte cu privire la predarea gramaticii în ciclul primar*, ȘA, 1981, 125—134.
2686. LUPAȘ, ELENA, *Optimizarea relațiilor în domeniul scris-cititului la clasele IV-V*, ȘSăl, nr. 1, 1979, 15—18.
2687. MALTAK, ÉVA, [La rubrica: *A román nyelv tanítása*] *Módszerek értéke*, TŰ, 26, nr. 2, 1982, 2.
2688. MARCEA, POMPILIU, [La rubrica: *Ancheta „Revistei noastre”*. Sub titlul comun: *Locul limbii și literaturii române în școli (I)*; anchetă organizată de Ioan Constantinescu și Petreche Dima], RN, 10, nr. 79—80—81, 1981, 1317—1319.
2689. MARCU, FILOFTEIA, *Elemente de analiză literară în clasele a III-a și a IV-a*, ȘA, 1981, 225—235.
2690. MARGALINA, VICTOR, *Criteriul semantic — criteriu de bază în predarea locușionilor în școală*, BFV, 1, nr. 1, 1981, 71—76.
2691. MARIN, ARTEMIZA, *Înlăturarea dificultăților în exprimarea scrisă și orală*, TribȘc, 26, nr. 241, 1982, 6.

2692. MARIN DINUȚA, *Cîteva considerații privind predarea articolului posesiv studenților străini din anul pregătitor*, LM, 107—114.
2693. MARIN, DINUȚA, *Modalități de predare a limbii române la studenții străini* [cu 11 tab.], Forum, 24, nr. 11, 1982, 33—39.
2694. MARINESCU, ELENA, SAVU, GINA-MARIA, *Jocul didactic — mijloc important de activizare și dezvoltare a personalității școlărilor mici* [rés. fr.], BulȘt Pitești, 1981, 301—305.
2695. MĂTEESCU, ELENA, *Limba și literatura română — disciplină școlară de bază. Studiu introductiv*, ȘA, 1981, 3—8.
2696. MĂTEESCU, ELENA, *Valențe logico-formative ale lecției de gramatică*, ȘA, 1981, 89—95.
2697. MĂTEI, MARIA, *Limba și literatura română. Scop comun — metode diferențiate*, TribȘc, 26, nr. 245, 1982, 8.
2698. MĂTEI, MARIA, *Cîteva metode și procedee în lecțiile de cultivare a limbii române*, BFV, 1, nr. 1, 1981, 77—79.
2699. MĂTEI, N. C., *Învățarea citit-scrisului și dezvoltarea capacităților creatoare*, ÎnvCl I—IV, 72—78.
2700. MĂLĂIA, CONSTANȚA, [La rubrica: *Învățămîntul primar*] *Procedee de învățare a citit-scrisului*, TribȘc, 26, nr. 244, 1982, 5.
2701. MĂNARCĂ, ADRIAN, *Orele de limbă și literatură română, ore de educație patriotică*, Ecoul, 15, nr. 1470, 1982, 6.
2702. MĂRCULESCU, MARIOARA, *Cultivarea independenței și a creativității în vorbire prin intermediul povestirilor*, ÎnsD, 43—45.
2703. MEDREA DANIU, ALEXANDRA, *Antonimia cu prefixe negative*, LM, 64—66.
2704. MIHUȚESCU, EMILIA, *Modalități de interpretare a textului literar în gimnaziu (cu referire la poezia Pașa Hassan de G. Coșbuc)*, LRLM, 6—10.
2705. MILEȘAN, ION ILIE, [La rubrica: *Colocviul „Vetrei”*. Sub titlul comun: *Limba română — marcă de identitate a poporului român*] *„Programe diferențiate pe profiluri și pe nivele de învățămînt”*, Vatra, 12, nr. 12, 1982, 15.
2706. MINCU, MARIA, [Sub titlul comun: *Obiective fundamentale ale activității ideologice și educației patriotice: Cultivarea limbii și literaturii române*] *Cine nu citește multă literatură bună nici nu poate să scrie și să se exprime corect*, ÎnvLicTehn, 30, nr. 10, 1982, 22—23.
2707. MIRCEA, GH., *Front comun în exprimarea și scrierea corectă*, TribȘc, 26, nr. 246, 1982, 7.
2708. MITRACHE, DOINA, MITRACHE, GHEORGHE, *Motivația, factor hotărîtor în însușirea conștientă a regulilor și normelor de ortografie și de punctuație*, BFV, 1, nr. 1, 1981, 80—84.
2709. MİTRĂNESCU, GABRIELA, *Aplicații ale metodei analizei dinamicii contextuale în formarea noțiunilor gramaticale în liceu*, RPed, 31, nr. 1, 1982, 22—23.
2710. MIU, RĂDIȚA, *Preexplicarea și explicarea cuvintelor „necunoscute”* [cu bibl.], ȘA, 1981, 23—29.
2711. MÎNDRUȚĂ, CONSTANȚA, *Fonetica și problemele de ortografie*, ȘA, 1980, 46—72.
2712. MÎRZAN, DOINA, *Modalități de îmbogățire, precizare și activizare a lexicului elevilor*, ȘA, 1980, 34—39.
2713. MOIA, LUXANDRA, *Modalități de evitare a stereotipiei procesului de interpretare a unei opere literare în învățămîntul liceal (cu referiri la poezie)*, PMS, 1981, 114—124.
2714. MOISE, ION, *Despre predarea modurilor și timpurilor verbului în școală*, LL, nr. 2, 1982, 247—250.
2715. MOIȘ, MARGARETA-DOINA, *Unele procedee folosite în predarea locuțiunilor verbale*, StArt, 3, 266—268.
2716. MOLAN, VASILE, *Exercițiul — principala cale de introducere a cunoștințelor noi în predarea limbii române în ciclul primar*, ȘA, 1981, 95—99.
2717. MOLDOVAN, VICTORIA, *Pronunțarea — element al formării competenței lingvistice*, LM, 36—41.
2718. MUREȘAN, MIRELA, *Utilizarea mijloacelor audio-vizuale în dezvoltarea vorbirii la preșcolari* [cu bibl.], Catedra—Arad, 1976, 75—90.
2719. MUREȘANU, ILEANA, *O posibilă abordare metodică a polisemiei*, LM, 50—55.
2720. NEBUNU, MIHAI, *Rolul cabinetului multimedia în predarea limbii și literaturii române*, RPed, 31, nr. 11, 1982, 29—33.
2721. NEȘTIANU, VALERIU C., *Metodica predării textului literar în liceu*, București, EDP, 1982, 175 [—176] p. Vezi și nr. 2809.
2722. NICOLAE, LUGIA, *Posibilități de îmbogățire a vocabularului, de dezvoltare a gândirii creatoare a elevilor prin orele de compunere*, PMS, 1981, 64—71.

2723. NISTOR, ELENA, [La rubrica : Limba și literatura română] *Înșușirea terminologiei agricole*, TribȘc, 26, nr. 238, 1982, 5.
2724. NISTOR, VALERIA, VULTUR, SMARANDA, VULTUR, IOAN, *Nivele de incorporare a discursului științific în predarea românei la studenții străini*, LM, 226—231.
2725. NISTOR, VASILE, [La rubrica : Cultivarea limbii române în școală] *Portretul portretului*, Tribuna, 26, nr. 40, 1982, 6.
2726. OALLDE, PETRU, *Limba română — principal factor de educație patriotică. Astăzi de vorbă cu prof. . . .*, de la Liceul Industrial nr. 2 Reșița [convorbire consemnată de Gh. Jurmă], Flamura, 34, nr. 3387, 1982, 2.
2727. OROS, VALERIU, *Contribuția testării continue și a conexiunii inverse la sporirea randamentului școlar* [cu 4 graf. și 2 tab. ; Engl. Ab.], BulȘt Baia Mare, 5, 1980, 134—143.
2728. OROS, VALERIU, *Testarea și evaluarea cunoștințelor gramaticale (Contribuții experimentale)* [cu 6 tab. și 1 graf.], StArt, 3, 198—209.
2729. PAPP, IMRE, [La rubrica : A román nyelv tanítására] *Eljárások a fõnevek nemének felismerésére végzõdés alapján*, TÛ, 26, nr. 3, 1982, 3.
2730. PARASCHIVESCU, CECILIA, *Evaluarea compunerilor prin discutarea lor, însoțită de precizări critice, în colectivul clasei*, RPed, 31, nr. 7, 1982, 50—51.
2731. PARFENE, CONSTANTIN, *Analiza literară parțială*, LLR, 11, nr. 1, 1982, 22—25.
2732. PĂUNESCU, CONSTANTIN, KOSTYAK, CARMEN, MUȘU, IONEL, LUPU, FLORICA, *Metodologia învățării limbii române în școala ajutătoare. Coordonator științific : C. Păunescu, București, EDP, 1983, 220 p.*
2733. PĂRVULESCU, NICOLAE, *Exprimarea corectă — o preocupare a tuturor*, ÎnLicTehn, 30, nr. 8, 1982, 11.
2734. PENEȘ, MARCELA, *Claritate și conciziune în exprimare*, TribȘc, 26, nr. 246, 1982, 7.
2735. PENEȘ MARCELA, *Modalități de formare a deprinderilor grafice corecte în clasele primare*, RPed, 31, nr. 5, 1982, 34—36.
2736. PETICĂ, VALERIA, *Evidențierea valorilor stilistice ale textului* [cu bibl.], ȘA, 1981, 207—214.
2737. PETRE, AURELIA, *Forme și metode folosite în predarea limbii și literaturii române în școala generală*, BFV, 1, nr. 1, 1981, 136—139.
2738. PETRE, DAN, *Confuzii posibile în folosirea pronumelui personal în acuzativ de către studenții anglofoni*, LM, 180—183.
2739. PETRI, OVIDIU, [La rubrica : Cultivarea limbii române în școală] *Să scriem și să vorbim corect*, Tribuna, 26, nr. 42, 1982, 6.
2740. POALELUNGI, GH., [La rubrica : Anchetă „Revistei noastre”. Sub titlul comun : Locul limbii și literaturii române în școală (III) ; anchetă organizată de Ioan Constantinescu și Petrache Dimă], RN, 11, nr. 85—86—87, 1982, 1441—1442.
2741. POANTĂ, IRINA, *Sinonimia și predarea lexicului de specialitate*, LM, 56—62.
2742. POP, EUGENIA, *Citeva aspecte privind realizarea obiectivelor în predarea limbii și literaturii române*, ȘSăl, nr. 1, 1979, 4—5.
2743. POP, MARIA, *Leeția de limba română în cabinet*, PLLL, 132—140.
2744. POP, MIRCEA M., [La rubrica : Cultivarea limbii române în școală] *Noua programă*, Tribuna, 26, nr. 41, 1982, 6.
2745. POPA, ELENA, *Realizarea corectitudinii exprimării elevilor în ciclul primar* [cu bibl.], ȘA, 1981, 61—69.
2746. POPA, IOANA, *Metodologia îmbogățirii vocabularului elevilor în cadrul orelor de limba română la cls. a VI-a*, BFV, 1, nr. 1, 1981, 44—46.
2747. POPA, NICOLAE, *Metoda analogiei ca instrument în dezvoltarea vocabularului în compunerile școlare*, BFV, 1, nr. 1, 1981, 47—50.
2748. POPA, SUSANA, *Scrierea corectă a ortogramelor*, TribȘc, 26, nr. 241, 1982, 8.
2749. POPELCA, VIRGIL, POPELCA, MARIA, *Modalități de învățare a ortografiei și a punctuației în ciclul primar — etapa pregramaticală*, BFV, 1, nr. 1, 1981, 29—32.
2750. POPESCU, I., *În dezbateri : Limba română în școală. Anchetă noastră*, SC, 32, nr. 6642 1982, 2.
2751. POPESCU, MARIA, POPESCU, POMPILIU, *Probleme de analiză sintactică în ciclul gimnazial*, BFV, 1, nr. 1, 1981, 84—86.
2752. POPIAN, LILIANA, *Modalități, căi, procedee de sporire a eficienței lecțiilor de limba română*, BFV, 1, nr. 1, 1981, 87—91.
2753. PREDĂ, MIHAELA, *Dezvoltarea treptată a comentariului textului literar pe măsura parcurgerii anilor de școlaritate*, ȘA, 1981, 215—224.
2754. PREDĂ, NINA, *Aspecte ale predării textului „Un om necăjit” de Mihail Sadoveanu*, LL, nr. 1, 1982, 123—129.

2755. RAD, DOINA, [La rubrica : Cultivarea limbii române în școală] *Despre statutul cercului literar*, Tribuna, **26**, nr. 38, 1982, 6.
2756. RADU, ELENA, *Predarea — învățarea integrată a limbii române în ciclul primar*, ȘA, 1981, 153—163.
2757. RADU-NANDRA, ILIE, [La rubrica : Cultivarea limbii române în școală] *Comandament moral și patriotic*, Tribuna, **26**, nr. 26, 1982, 5.
2758. RANCEA, IOAN, *O posibilă metodologie asupra predării subordonate circumstanțiale de loc*, BFV, **1**, nr. 1, 1981, 92—100.
2759. RĂDUȚAN, C., *Învățarea operațională a gramaticii*, TribȘc, **26**, nr. 246, 1982, 6.
2760. RĂDULESCU, ALEXANDRA, RĂDULESCU, ȘTEFAN, *Metode și procedee în însușirea corectă a ortografiei limbii române în învățământul gimnazial*, BFV, **1**, nr. 1, 1981, 101—103.
2761. RĂDULESCU, M., *Autoreglarea exprimării la școlarii mici*, ȘA, 1981, 41—45.
2762. RĂDULESCU, M., *Studierea textului literar în ciclul primar* [cu 4 planuri de lecții de Valeria Pitică, Magdalena Păun, Gina Savu], ȘA, 1980, 7—17.
2763. SAMSON, MARIA-ANTOANETA, *Analiza corectă a propoziției subiective*, LLR, **11**, nr. 2, 1982, 46—58.
2764. SANDU, AURICA, „*Creșterea limbii românești și-a patriei cinstită...*”, *ÎnvLicTehn*, **30**, nr. 8, 1982, 8—9.
2765. SAVA, PROFIRA, *Eșersarea vorbirii dialogate în vederea sociabilizării copiilor preșcolari*, RPed, **31**, nr. 12, 1982, 24—27.
2766. SĂTEANU, CORNEL, *Aspecte ale sinonimiei interlingvistice din perspectiva lingvisticii contrastive*, LM, 149—158.
2767. SIMION, MAGDALENA, MIHĂILĂ, MARIA, VĂCARU, CRISTINA, *Aspecte ale predării antonimelor din domeniul medical*, LM, 77—79.
2768. SIRETEANU, GH., *O carte mereu actuală* [Ștefania Popescu, *Limba română în școala generală. Sistem de predare și metodologie*, Buc., 1978], RPed, **31**, nr. 12, 1982, 36, 51. Vezi BRL, **21**, 1978, nr. 1927.
2769. SLAMA-CAZĂCU, TATIANA, *Comunicarea orală dialogată în teoria lingvisticii și în didactica modernă a limbii române*, LL, nr. 3, 1982, 385—393.
2770. SOARE, GHEORGHE, *Procesul analizei literare*, ȘA, 1981, 185—196.
2771. STANCU, FLOAREA, *Lecția — montaj de exerciții în predarea-învățarea pronumelui personal în gimnaziu*, LRLM, 10—16.
2772. STERIU, MARIA, *Dificultăți întâmpinate de francofoni în însușirea pronumelui personal obiect direct/indirect din limba română*, LM, 172—179.
2773. STERIU, MARIA, IONESCU, ADRIANA, *Achiziția de către studenții străini a structurilor verb + circumstanțialul de mod în limba română*, LM, 121—131.
2774. STOICA, CAMELIA, NEGREȚ, ION, *Un proiect de tehnologie didactică la limba și literatura română. Clasa a XII-a : Marin Preda — „Moromeții”*, vol. I (comentariu literar), *ÎnvLicTehn*, **30**, nr. 12, 1982, 16—18.
2775. STROE, A., *Metodologia lecțiilor de gramatică* [cu bibl.], ȘA, 1981, 105—114.
2776. SZILASI, KÁROLY, [La rubrica : A román nyelv tanítása] *Az ismétlés jó előkészítése*, TŰ, **26**, nr. 5, 1982, 2.
2777. ȘTEF, TRAIAN, [Sub titlul comun : Ancheta „Familiei”. *Istorie, limbă, literatură*], Familia, **18**, nr. 8, 1982, 5.
2778. ȘTEFAN, GEORGETA, *Posibilități și modalități de optimizare a metodelor de învățământ folosite în predarea gramaticii* [cu 2 tab.], ȘA, 1980, 17—28.
2779. ȘTEFĂNESCU, DENISE, *Predarea articolului la clasa a V-a*, TribȘc, **26**, nr. 237, 1982, 5.
2780. ȘTEFĂNESCU, MARIA-DENISE, *Minunata noastră limbă românească*, TribȘc, **26**, nr. 245, 1982, 7.
2781. TĂNASE, EUGEN, *Pe marginea examenului de admitere la facultățile de filologie* [analiza sintactică la examenul de la Timișoara], Forum, **24**, nr. 9, 1982, 73—74.
2782. TEȘLEANU, MARIA, *Povestirile și repovestirile copiilor, mijloc de perfecționare a limbajului în vederea integrării în activitatea școlară*, ÎnsD, 38—42.
2783. TIUTIUCA, D., *Comparația în predarea literaturii. Aspectul teoretic (I)*, Catedra—Galați 1977, 9—16.
2784. TOMOV, MARIA, *Utilizarea jocurilor didactice pentru dezvoltarea vorbirii la preșcolari* [cu bibl.], Catedra—Arad, 1973, 85—100.
2785. TÖPFER, MATHILDE, *Gramatica transformțională a grupului verbal în limbile română și germană*, LM, 184—190.

2786. TRANDAFIRESCU, ILEANA, *Exprimarea expresivă în orele de compunere*, ȘA, 1981, 246—256.
2787. TRUȘCĂ, MARIA, *O măsură a expresivității limbajului copiilor*, LRLM, 70—75.
2788. TUDORACHE, AUREL, *Tratarea diferențiată a elevilor în învățarea ortografiei și punctuației* [cu 3 tab] RPed, 31, nr. 11, 1982, 26—29.
2789. TUDOSE, PETRE, *Idealul caligrafic și scrisul personal*, ȘA, 1981, 29—38.
2790. UNGUREANU, DOINA, *Obligatoriu și facultativ în predarea la străini a numeralului din limba română*, LM, 115—120.
2791. VASILIU, EMANUEL, *Articolul: între gramatică și semantică*, LM, 84—93.
2792. VASS, ISTVÁN, [La rubrica: A román nyelv tanítás] *Hibák és tanulságok*, TŰ, 26, nr. 1, 1982, 2.
2793. VIȘU, EVA, *Dezvoltarea gândirii creatoare a elevilor prin lecțiile de limba română*, RPed, 31, nr. 7, 1982, 48—51.
2794. VÎNTURACHE, MIHAI, [Sub titlul comun: Ancheta „Familiei”. *Istorie, limbă, literatură*], Familia, 18, nr. 8, 1982, 5.
2795. VLAICU, VARVARA, *Relația morfologic-sintactic în învățarea gramaticii*, ȘA, 1981, 99—105.
2796. VLĂDUȚU, I., *Limba română în relația interdisciplinară: LR 2 și materiile de specialitate* [Engl. Ab.], BulȘt Pitești, 1981, 63—66.
2797. VOICU, MARILENA, *Elemente de distribuție a articolului hotărît în limba română* [rés. fr.], BulȘt Pitești, 1981, 87—92.
2798. VRABIE, DUMITRU, *Limbaul profesorului și efectele lui asupra dezvoltării psihice a școlarului* [cu o fig.], Catedra—Galați, 1977, 201—206.
2799. VRĂJITORU, ANA, *Etapa erorilor în învățarea limbii române de către vorbitorii de limbă arabă aflați în România*, SCL, 33, nr. 5, 1982, 418—423.
2800. ZAFIU, GHEORGHE N., *Implicațiile și rezolvarea unor probleme mai dificile de vocabular la textele de citire din ciclul primar*, ȘA, 1981, 134—138.
2801. ZAHARIA, GHEORGHE, [La rubrica: Ancheta „Revistei noastre”. Sub titlul comun: *Locul limbii și literaturii române în școală (III)*; anchetă organizată de Ioan Constantinescu și Petrache Dima], RN, 11, nr. 85—86—87, 1982, 1444—1445.
2802. ZDRENGHEA, STELA, *Probleme ale articolului. Sugestii de predare*, LM, 101—106.
2803. * * * *Însemnări didactice. Aspecte ale activității instructiv-educative în grădinița de copii. Culegere metodică. Culegerea a apărut sub îngrijirea unui colectiv format din: Olga Duțu, Alexandru Florea, Valeria Ilie, Eugenia Morărescu, Florentina Melegin, Ion Stoica, Cornelia Timirgazin, Constanța, [f.e.], 1979, 164 p. (Inspectoratul școlar județean Constanța. Casa Corpului Didactic).*
2804. * * * *Însemnări didactice. Probleme metodico-științifice ale predării limbii și literaturii române*, Constanța, [f.e.], 1981, 190 p. (Inspectoratul școlar județean Constanța. Casa Corpului Didactic). Vezi și nr. 2818.
2805. * * * *Învățămîntul în clasele I—IV. Culegere metodică editată de „Revista de pedagogie”, București, [f.e.], 1979, 149 [—151] p.*
2806. * * * *Predarea limbii și literaturii române. Vol. 6, București, [f.e.], 1981, 179 [—180] p. (BCP. Colecția Modernizarea învățămîntului, 31).*
2807. * * * *Probleme privind lecția de limbă și literatură română. Consultații metodice. Culegere de studii și articole elaborate de Marin Cosmescu. În colaborare cu profesorii: Stela Costandache, Stan Ghena, Liviu Chiscop, Ioan Neacșu, Gh. Movilă, Maria Pop, Eugen Bulboacă, Tatiana Galan, Bacău, [f.e.], 1982, 158 [—159] p. (Inspectoratul școlar județean Bacău. Casa Personalului Didactic Bacău. ȘSF — Filiala Bacău —). VEZI și nr. 13, 14, 23, 26, 80, 117, 127, 208, 210, 233, 298, 346, 353, 471, 472, 706, 906, 1371, 1736, 1908, 1910, 1912, 1918, 1920, 1921, 1922, 1945, 1954, 1957, 1973, 1974, 2564, 2565, 2566, 2830, 2934, 2977, 2989, 3031, 3033, 3034, 3036, 3048, 3052, 3053, 3054, 3055, 3057, 3060, 3068, 3069, 3070, 3072, 3075, 3086, 3094, 3099, 3100, 3107, 3122, 3124, 3133, 3137, 3139, 3146, 3152, 3153, 3167, 3168, 3170, 3171, 3174, 3175, 3179, 3181, 3182, 3183, 3184, 3189, 3191, 3196, 3209, 3212, 3225, 3273, 3281, 3292.*

Recenzii

2808. BÎRNEANU, GH., *Compozițiile în școală [— aspecte metodice —*, de Constantin Parfene, Buc., 1980], ȘM, 8—9, 160. Vezi BRL, 24, 1981, nr. 2236.
2809. BOȘOCA, M., Valeriu C. Neșțian: *„Melodica predării textului literar în liceu”*, EDP, 1982, ÎnvLicTehn, 30, nr. 12, 1982, 22. Vezi nr. 2721.

2810. BRÂNCUȘ, GR., Gheorghe Doca, *Analyse psycholinguistique des erreurs faites lors de l'apprentissage d'une langue étrangère (Application au domaine franco-roumain)*, București, Editura Academiei Române, CIRER—Université de la Sorbonne Nouvelle (Paris III), Publications de la Sorbonne, Paris, 1981, 250 p., SCL, **33**, nr. 3, 1982, 283—285. Vezi BRL, **24**, 1981, nr. 2196.
2811. COMĂNESCU, IOAN, POP, ALEXANDRINA, *Îndreptar pentru predarea ortografiei în gimnaziu* [de Melente Nica și Silviu Cureteanu, Buc., 1980], Familia, **18**, nr. 2, 1982, 15. Vezi BRL, **23**, 1980, nr. 2262.
2812. CRISTUREANU, AL., Gheorghe Doca, *Analyse psycholinguistique des erreurs faites lors de l'apprentissage d'une langue étrangère. Applications au domaine franco-roumain* (Coeditare de Editura Academiei și Université de la Sorbonne Nouvelle, Paris III), București, 1981, LM, 263—266. Vezi BRL, **24**, 1981, nr. 2196.
2813. FLOREA, MELANIA, *Cercetare lingvistică de înaltă finută științifică* [Gheorghe Doca, *Analyse psycholinguistique des erreurs faites lors de l'apprentissage d'une langue étrangère. Application au domaine franco-roumain*, București — Paris, 1981], Forum, **24**, nr. 9, 1982, 92—94. Vezi BRL, **24**, 1981, nr. 2196.
2814. IORDĂNESCU, MIHAI, *Contribuții la o istorie a învățămîntului* [Nicolae Andrei, Gh. Pârnuță, *Istoria învățămîntului în Oltenia*, vol. II, Craiova, 1982], Scinteia, **52**, 13 noi. 1982, 4. Vezi nr. 2574.
2815. MOISA, MIRCEA, „*Istoria învățămîntului din Oltenia*” (volumul II) de Nicolae Andrei și Gh. Pârnuță [Craiova, 1981], Înainte, **38**, nr. 11471, 10 feb. 1982. 2. Vezi nr. 2574.
2816. MUSTER, DUMITRU, *Optimizarea evaluării cunoștințelor gramaticale* [Valeriu Oros, *Contribuții experimentale la optimizarea testării și evaluării cunoștințelor gramaticale*, Buc., 1980], BulȘt Baia Mare, **5**, 1980, 175—177 și Maramureș, mai 1981, 12. Vezi BRL, **23**, 1980, nr. 2265.
2817. NEGREANU, SILVIA, Ecaterina Georgescu: *Joc al fanteziei și inteligenței. Sugestii și îndrumări pentru elaborarea compunerilor la clasele V—VIII*, Editura Didactică și Pedagogică, București, 1980, ȘM, **8—9**, 168. Vezi BRL, **24**, 1981, nr. 2203.
2818. NICOLAE, LUCIA, *Însemnări didactice* [Probleme metodico-științifice ale predării limbii și literaturii române, Constanța, 1981], Tomis, **16**, nr. 4, 1981, 16. Vezi nr. 2804.
2819. NIȚĂ, VICTOR, *O lucrare fundamentală despre școala olteană* [Nicolae Andrei și Gh. Pârnuță, *Istoria învățămîntului în Oltenia*, vol. II, Craiova, 1981], Flacăra, **31**, nr. 2, 1982, 5. Vezi nr. 2574.
2820. POP, GHEORGHE, Valeriu Oros, *Contribuții experimentale la optimizarea testării și evaluării cunoștințelor gramaticale* (Editura Didactică și Pedagogică, București, 1980), StArt, **3**, 314—316. Vezi BRL, **23**, 1980, nr. 2265.
2821. POPOVICI, VICTORIA, *Istoria învățămîntului din Oltenia* [vol. II, de Nicolae Andrei și Gh. Pârnuță, Craiova, 1981], RPed, **31**, nr. 5, 1982, 64. Vezi nr. 2574.
2822. SIMA, VICTORIA, *Preocupări metodico-didactice*, Slobozia — 1980, ȘM, **8—9**, 168—169. Vezi BRL, **24**, 1981, sub abr. PMD.
2823. ȘUTEU, FLORA, *Limba română ca obiect de învățămînt pentru străini* [Gheorghe Doca, *Analyse psycholinguistique des erreurs faites lors de l'apprentissage d'une langue étrangère. Application au domaine franco-roumain*, București — Paris, 1981], Scinteia, **51**, nr. 12318, 31 mar. 1982, 4. Vezi BRL, **24**, 1981, nr. 2196.
2824. TABARCEA, CEZAR, *Un studiu privind învățarea limbii române* [Gheorghe Doca, *Analyse psycholinguistique des erreurs faites lors de l'apprentissage d'une langue étrangère. Application au domaine franco-roumain*, București — Paris, 1981], TribRom, **11**, nr. 222, 1982, 4. Vezi BRL, **24**, 1981, nr. 2196.
2825. * * Nicolae Andrei, Gh. Pârnuță, *Istoria învățămîntului în Oltenia*, vol. II [Craiova, 1982], RomBooks, nr. 1, 1982, 16. Vezi nr. 2574.
VEZI și nr. 224, 1881, 1885, 3230, 3231, 3233, 3236, 3244, 3250, 3251, 3254, 3255, 3256, 3258, 3265, 3267.

c. LIMBI STRĂINE

2826. ANDREICA, AURELIA, *Probleme ale traducerii textelor științifice din engleză în română de către studenți* [rez.], ContrPLM, 5—6.
2827. ANDROVICI, DOINA, *Trăsături ale limbii engleze științifice și tehnice* [rez.], ContrPLM, 6—8.
2828. APREOTESEI, CEZAR, *Contribuția disciplinelor filologice la elucidarea implicațiilor plurilingve ale terminologiei moderne în învățămîntul superior tehnic* [rez.], ContrPLM, 8—10.

2829. ARDELEAN, LILIANA, *Perioada orală în învățarea limbilor străine*, Forum, 24, nr. 12, 1982, 38—41.
2830. ARSENOVICI, D., SUPERCEANU, R., *Caracteristici stilistice ale rezumatului de text tehnic în limbile engleză, germană și română* [rez.], ContrPLM, 12—14.
2831. ARSENOVICI, DELIA, *Necesitatea stabilirii unui fond tehnic minimal în predarea limbilor străine la institutele cu profil tehnic*, SLLT, 5—8.
2832. ARSENOVICI, DELIA, *Sistemul și structura morfemelor-radical în limbajul specializat german* [rez.], ContrPLM, 10—12.
2833. ATANASIU, VALENTIN, CEAMURIAN, AȘHEN, LĂZĂRESCU, EVA, NASTA, LIANA, *Noi dimensiuni ale planului de lecție* [rez.], ContrPLM, 14—16.
2834. BABA, ROZALIA, *Tipuri de echivalență a grupurilor nominale terminologice în limbajul tehnic al limbilor franceză și română* [rez.], ContrPLM, 16—17.
2835. BANTAȘ, ANDREI, *Sugestii pentru predarea unor tipare gramaticale mai puțin importante* [rez.], ContrPLM, 18—19.
2836. BARBORICĂ, CORNELIU, *Traducerea textelor literare arhaice*, LMS, nr. 2, 1981, 35—37.
2837. BERKES, IRÉN, BUGÁRSZKY, ILDIKÓ, [La rubrica: Anyanyelvünk az iskolában] *A kísérletezés öröne*, TŰ, 26, nr. 5, 1982, 3.
2838. BINDER, URSULA, *Die Anwendung des dreitwertigen Satzbauplanes N-Akk-Adv im fremdsprachlichen Deutsch-Unterricht* [rez. rom.], LucrȘt Oradea—Ist, 1975—1976, 127—132.
2839. BINDER, URSULA, BOTIȘ, VALERIA, *Aplicarea „modelor de valență” în spiritul gramaticii contrastive (limba germană pentru vorbitorii de limbă română)*, LucrȘt Oradea—Ist, 1977, 243—251.
2840. BIOLAN, VIRGINIA, *Comunicarea — premisă și deziderat în activitatea profesorului de limbă străină*, BulȘt Pitești, 1981, 291—294.
2841. BOCȘAN, CRINA, *Dirijarea activității independente a studenților în însușirea limbii străine* [rez.], ContrPLM, 26—27.
2842. BORCA, IRIMIA, *Rotul vorbirii dialogate în însușirea limbii ruse*, ȘSăl, nr. 1, 1979, 31—34.
2843. BREBENEA, ION, *Citirea coloanelor de cuvinte* [cu bibl.], ȘA, 1981, 18—23.
2844. BURDEA, SILVIA, IONESCU, CONSTANTIN, *Locul limbilor străine în procesul integral al cercetării interdisciplinare în învățămîntul superior tehnic* [rez.], ContrPLM, 28—29.
2845. BURDEA, SILVIA, NEGUȘ, DOINA, STOENESCU, CONSTANȚA, BEYSSAC, MICHÈLE, *O abordare didactică plurivalentă a textului specializat* [rez.], ContrPLM, 29—31.
2846. BÎRLIBA, MARIA, COMȘULEA, LIVIA, *Metode de predare și învățare a vocabularului* [rez.], ContrPLM, 24—26.
2847. CANTILI, STELUȚA, *Comunicarea și una din formele ei de realizare — dialogul*, BFV, 1, nr. 1, 1981, 173—175.
2848. CĂMPUREAN, CAMELIA, *Interferențe stilistice în traducerea textului tehnic*, LMS, nr. 2, 1981, 89—93.
2849. CERNESCU, RUXANDRA, *Predarea vocabularului de specialitate la liceul industrial cu profil de construcții* [rez.], ContrPLM, 31—33.
2850. CHIRVAI, LILI, TAMAS, ILDIKÓ-MARIA, IOANI, MONICA, *Adverbializarea adjectivului cu operatorul sufixal „-ment”* [rez.], ContrPLM, 33—34.
2851. CHIȚORAN, DUMITRU, *The Changing Face of Foreign Language Teaching|Learning*, LMS, nr. 2, 1981, 104—110.
2852. CHIUȚĂ, SANDA—MARINA, *Exigențe calitativ noi în folosirea traducerii în seminariile de limbă străină din învățămîntul superior tehnic* [rez.], ContrPLM, 35—36.
2853. CIOBANU, GEORGETA, *Contribuția predării limbii engleze la însușirea corectă a terminologiei de specialitate în limba română de către studenții din învățămîntul superior tehnic (II)* [rez.], ContrPLM, 36—38. Vezi BRL, 24, 1981, nr. 2348.
2854. CLECNER, ELLA, *Studierea limbilor străine — o necesitate practică*, ȘBuz, 1979, 39—42.
2855. CLONȚEA, PROCOPIE, IRIMIAȘ, LIA, *Cîteva considerații metodice privind folosirea mijloacelor audio-vizuale în predarea limbilor străine* [Engl.Ab.], BulȘt Pitești, 1981, 331—334.
2856. COMIȘEL, ECATERINA, *Limbile moderne, mesaj umanist și acces direct la cuceririle științei și tehnicii universale*, ÎnvLicTehn, 30, nr. 9, 1982, 9—10.

2857. CONSTANTINESCU-CHIRIACESCU, ILEANA, [La rubrica : Dialog între colegi ; răspunde lui E. P. din București în legătură cu alegerea suportului practic cind se recurge la metoda simulării în corespondența comercială în limba franceză], LMS, nr. 1, 1982, 122—128.
2858. CORCIOVA, MARIANA, CIURARIU, EUGEN, *Laboratorul de limbi moderne din nou în atenție* [dezbatere la care au participat Georgeta Tănase, Iosefina Stanciu, Raul Vulcănescu, Silvia Onofrei, Ștefan Colibaba], LMS, nr. 1, 1982, 59—63.
2859. COSĂCEANU, ANCA, *Les techniques communicatives*, LD, 194—211.
2860. COSMA, VERONICA, *Aspecte ale predării materialului lexical la seminariile de limba engleză în cadrul Institutului Politehnic din Timișoara*, SLLT, 45—51.
2861. COSTEA-VAVA, DANIELA, *Eficiența și limitele exercițiilor structurale* [cu bibl. ; pycc. peș. ; conducător științific : Maria Király], LCȘS, 1981, 105—110.
2862. CRISTEA, TEODORA, *La grammaire pédagogique*, LD, 212—222.
2863. CRISTEA, TEODORA, *La linguistique appliquée à l'enseignement des langues vivantes*, LD, 5—21.
2864. CRISTEA, TEODORA, *L'analyse contrastive et la didactique des langues vivantes*, LD, 39—54.
2865. CRISTEA, TEODORA, *Les modalités du français contemporain*, LD, 98—113.
2866. CRISTEA, TEODORA, [La rubrica : Dialog între colegi ; răspunde lui I. M. din Rîmniceu Vilcea în legătură cu etronimele și didactica limbilor străine], LMS, nr. 2, 1981, 143—144.
2867. CRISTUREANU, AL., MERCEA, IOANA, CRISTUREANU, ANA, *Mijloace specifice de adaptare a termenilor din domeniul construcțiilor la limba română* [rez.], ContrPLM, 41—42.
2868. CUNIȚĂ, ALEXANDRA, *La périphrase et son importance pour l'étude de la langue étrangère*, LD, 162—193.
2869. CURTUI, AUREL, *Ponderea structurilor gramaticale în predarea limbii engleze în învățămîntul tehnic* [rez.], ContrPLM, 42—44.
2870. DAVID, MARIA, *Orientări moderne în predarea lexicului la școala generală (Clasele a II-a — a VIII-a)* [rés. fr.], BulȘt Pitești, 1981, 295—300.
2871. DRĂGHICESCU, JANETA, *Particularități de traducere a textului tehnic. Consecințe pentru abordarea didactică*, LMS, nr. 2, 1981, 83—88.
2872. DRĂGULINESCU, CORNELIA, *Conexiuni inverse în predarea limbilor străine*, Forum, 24, nr. 5, 1982, 47—50.
2873. ENESCU, TANIA, *Etape ale predării limbii străine*, TribȘc, 26, nr. 235, 1982, 5.
2874. EVSEEV, AMETISTA, MOLDOVAN, V., *Lexicul minimal în viziunea cerințelor didacticii moderne*, Filologie XXV, 1, 1982, 118—120.
2875. EVSEEV, I., ISPAS, B., *Rolul contextului cultural în predarea limbilor străine* [cu bibl.], Catedra—Arad, 1972, 63—71.
2876. FARKAS, PAUL, CĂMPEANU, DOINA, *Modalități de abordare a seminarului de interpretare de text* [Engl. Ab.], BulȘt Pitești, 1981, 313—316.
2877. FELEA, A., BENEA, V., *Relația citire-expunere în formarea competenței de utilizare a limbajului tehnic* [rez.], ContrPLM, 46—47.
2878. FELEA, ANA, CACOVEANU, TATIANA, *Textul tehnic în ultimele clase de liceu* [rez.], ContrPLM, 47—49.
2879. FORRÓ, IRÉN, *A helyes kiejtésű keszeg, szep magyar beszéd kiadókitanak és fejlesztésének nehany korszeru eljarasu nyelvtan isakon*, ȘȘăl, nr. 1, 1979, 48—52.
2880. FRUMUȘANI, DANIELA, SAVA, DORINA, *Un experiment interdisciplinar : tehnologie — limba franceză*, ÎnvLicTehn, 30, nr. 4, 1982, 24—25.
2881. GALAȚANU, OLGA, *Les actes du langage*, LD, 114—139.
2882. GALAȚANU, OLGA, *Les interprétants sémantiques* [cu 2 tab.], LD, 84—97.
2883. GALAȚANU, OLGA, *O nouă metodologie de susținere a lucrărilor de gradul I*, LMS, nr. 1, 1982, 74—75.
2884. GANCZ, ANDREI, *Studiul comparativ de texte ca exercițiu de inițiere în limbajul de specialitate* [rez.], ContrPLM, 50—52.
2885. GANCZ, MARGARETA, *Modalități de exploatare a textului oral autentic* [rez.], ContrPLM, 52—54.
2886. GĂLĂȚEANU, GEORGIANA, *Evaluarea deprinderii de exprimare orală în primul an de studiu* [Engl. Ab.], BulȘt Pitești, 1981, 317—321.
2887. GĂRLEANU, AURELIA, *Activizarea vocabularului în predarea limbii ruse*, TribȘc, 26, nr. 241, 1982, 7, 8.
2888. GEHL, IOAN, *Dificultăți în predarea limbajului științifico-tehnic german* [rez.], ContrPLM, 54—56.

2889. GEHL, IOAN, *Limbaajul tehnic în cursurile practice de limbi moderne predate în învățămîntul superior tehnic*, SLLT, 61—67.
2890. GEORGESCU, CARMEN, *Rolul cabinetului de limbi moderne în dezvoltarea și testarea înțelegerii conștiente la orele de limba engleză*, LMȘ, nr. 1, 1982, 64—70.
2891. GEORGESCU, CLARA, *Erori în întrebuintărea articolului englez de către vorbitorii români* [Engl. Ab.; deutsch. Zus.], AUT, 19, 1981, 113—125.
2892. GEORGESCU, ELENA, *Frecvența prepozițiilor, urmărită după dicționarele de frecvență ale limbii ruse* [rez.], ContrPLM, 56—58.
2893. GEORGESCU, LAURENȚIU, *Potențe interdisciplinare în cadrul lecțiilor de limba latină*, PMD, 1978, 45—51.
2894. GEORGEVICI, DORINA, *Utilizarea elementelor de limbaj publicitar în cadrul seminarului de limbă străină* [rez.], ContrPLM, 58—60.
2895. GERGELY, RÓZA, [La rubrica: Anyanyelvünk az iskolában], *Irodalomelmélet tanítására csoporthimka alkalmazásával*, TŰ, 26, nr. 2, 1982, 2.
2896. GERGELY, RÓZA, *Magyar nyelvtany feladatlapok a VIII. osztály számára*, București, EDP, 1977, 63 p.
2897. GHERGHINESCU, NICOLIȚA, *Experiența lingvistică a elevilor în sprijinul studierii limbilor moderne*, BFV, 1, nr. 1, 1981, 176—178.
2898. GIULAN, FLORENTINA, *Mini-lexicul — cadru de informație lingvistică condensată* [rez.], ContrPLM, 60—62.
2899. GLIGOR-POPESCU, SINICA, *Educația patriotică și predarea limbilor moderne*, Orizont—Vilcea, 15, nr. 2114, 1982, 7.
2900. GOCE, ROSE-MARY, *Particularități ale situației accentului în limba germană vorbită*, BFV, 1, nr. 1, 1981, 179—181.
2901. GRĂNESCU, MARINELA, *Sufixe pentru denumirea agentului* [rez.], ContrPLM, 62—64.
2902. GRIGOROVITĂ, MIRCEA, *Rolul limbii moderne în învățarea limbilor străine*, RPed, 31, nr. 12, 1982, 14—16.
2903. GRIGOROVITĂ, MIRCEA, *Un curs introductiv în învățămîntul limbilor străine*, RPed, 30, nr. 12, 1980, 19—22.
2904. GRÜN, ERIKA, *Un nou material didactic pentru predarea formei interogative la cursurile de începători* [engleză], SLLT, 75—79.
2905. GULIVATI, V., OROS, I., *Aspecte ale însușirii și practicării limbii franceze în context specializat* [rez.], ContPLM, 66—67.
2906. GULIVATI, VIORICA, STELEA, CORINA, *Utilizarea unor tehnici și procedee de stimulare a creativității studenților* [rés. fr.], BulȘt Pitești, 1981, 287—290.
2907. GUȚU, ZINA, POPESCU PORȚEANU, RODICA, *Creativitatea lingvistică în cadrul seminarilor de limbă străină specializată* [rez.], ContrPLM, 68—71.
2908. HODOROGEA, ANTIĞONA, *Învățămîntul de specialitate și învățarea limbii de specialitate*, BFV, 1, nr. 1, 1981, 182—186.
2909. HORAK, VALERIE, *Atributul participial dezvoltat în limbajul tehnic de specialitate al limbii germane*, SLLT, 81—87.
2910. HRDLIESKA, GABRIEL, *Exerciții structurale în predarea limbii engleze*, ȘȘăl, nr. 1, 1979, 28—31.
2911. IACOB, CRISTIANA, *Cunoașterea unei limbi străine — o necesitate?*, BFV, 1, nr. 1, 1981, 187—189.
2912. ILE, ERZSÉBET, [La rubrica: Anyanyelvünk az iskolában] *A vizuális nyelvés jelentősége*, TŰ, 26, nr. 6, 1982, 3.
2913. ILIESCU, MINODORA, *Elemente de analiză contrastivă în predarea limbii ruse*, ȘM, 8—9, 34—35.
2914. IOANI, MONICA, *Microtextul tehnico-științific publicitar* [rez.], ContrPLM, 69—71.
2915. IORDĂCHESCU, IOANA, GRĂNESCU, MARINELA, *Modalități de susținere a adevărului științific* [rez.], ContrPLM, 71—75.
2916. IORDĂNESCU, IOANA MARIA, SAVU, DORINA, *Considerații asupra prepozițiilor și particulelor adverbiale în textul tehnic englez* [rez.], ContrPLM, 72—74.
2917. IRIMESCU, DALILA, *Modalități de utilizare a textului politic în orele de recapitulare finală la limba franceză — Fișă pedagogică* —, BFV, 1, nr. 1, 1981, 190—195.
2918. IRIMESCU, DALILA, [La rubrica: Dialog între colegi; răspunde lui A. D. din Botoșani referitor la utilizarea textului politic în orele de recapitulare finală la limba franceză], LMȘ, nr. 1, 1982, 112—115.
2919. IRIMIAȘ, LIA, CLONȚEA, PROCOPIE, CLONȚEA, DOINA, *Procedee de testare a capacității de apreciere a studenților în vederea pregătirii lor pentru practica pedagogică* [Engl. Ab.], BulȘt Pitești, 1981, 323—326.

2920. JUJESCU, GHEORGHİȚA, *Modalități de integrare a documentelor de partid la orele de limbi moderne*, ȘM, 8—9, 36—37.
2921. KONNERTH, GERHARD, *Studium der Muttersprache*, DW, 15, nr. 783, 1982, 2.
2922. KOROM, MĂRIA, [La rubrica: Anyanyelvünk az iskolában] *Számunkeres: mit és hogyan?*, TŰ, 26, nr. 4, 1982, 3.
2923. KUSZALIK, PIROSKA, PÉNTEK, JÁNOS, *A magyar nyelv tantársa az V.—VIII. osztályban*, București, EDP, 1982, 104 p. Vezi și nr. 3014, 3016, 3018.
2924. LAZU, ELENA, STRĂJESCU, JUSTINA, *Eclectismul în predarea limbajelor instrumentale* [rez.], ContrPLM, 74—75.
2925. LĂZĂRESCU, IOAN, *Textul tehnic în predarea limbilor străine*, TribȘc, 26, nr. 238, 1982, 5.
2926. LEWIN, THOMAS, *Sintagme nominale în engleza tehnică — Reguli de rescriere și de transformare* [rez.], ContrPLM, 75—78.
2927. LOVAS, JÁNOS, [La rubrica: Anyanyelvünk az iskolában], *Lelthározás helyett értelmezést*, TŰ, 26, nr. 1, 1982, 2.
2928. MANOLESCU, ZOIA, IONESCU, MIHAELA, *Un experiment de evaluare a competenței de comunicare pe baza filmului tehnic* [rez.], ContrPLM, 78—79.
2929. MARUSCEAC, SILVIA, GORCEA, MONICA, *Îmbinări frazeologice cu valoare terminologică* [rez.], ContrPLM, 79—81.
2930. MATEESCU, ELENA, WROBEL, WALTER, *Orientări în verificarea și aprecierea cunoștinșelor elevilor la limbile moderne* [cu un plan de lecție în anexă; Engl. Ab.], BulȘt Pitești, 1981, 269—274.
2931. MĂGUREANU, ANCA, *La présupposition*, LD, 140—161.
2932. MĂGUREANU, ANCA, *Les relations sémantiques*, LD, 55—83.
2933. MĂRZA, IACOB, *Predarea limbii germane la gimnaziul din Blaj în prima jumătate a secolului al XIX-lea* [cu 3 fig. și 3 anexe; rés. fr.], Sargetia, 15, 1981, 363—380.
2934. MOCANU, DRAGOȘ, *Relațiile între didactica limbilor străine (moderne) și didactica limbii române, ca limbă maternă*, Catedra—Galați, 1977, 55—62.
2935. MORONG, BENEDICT, *Cîteva considerații teoretice și practice privind rolul traducerii în formarea competenței profesionale a viitorilor specialiști în metalurgie* [rez.], Contr PLM, 81—83.
2936. MORONG, BENEDICT, SZEMENTHY, MONICA, SZEMENTHY, PETRU, *Modalități de realizare a corelației lexic-gramatică în cazul instruirii programate* [rez.], ContrPLM, 83—84.
2937. MOSSANG, EDUARD, *Dezvoltarea și consolidarea deprinderii în exprimarea orală prin utilizarea laboratorului de limbi moderne*, LMS, nr. 1, 1982, 71—93.
2938. MURVAI, LÁSZLÓ, KLEININGER, NIKOLAUS, [Sub titlul comun: Recomandări privind pregătirea elevilor pentru examenul de bacalaureat] *Limba și literatura maternă (maghiară și germană)*, În vLicTehn, 30, nr. 3, 1982, 19.
2939. MUSTĂȚEA, ALEXANDRINA, STAMATE, AURELIA, *Importanța analizei relaționale în traducere* [rés. fr.], Bul. Șt Pitești, 1981, 345—350.
2940. NAGY, ANNA, [La rubrica: Anyanyelvünk az iskolában], *Mire jó a tájékozódó megbeszélés?*, TŰ, 26, nr. 3, 1982, 3.
2941. NEAMȚU, LIVIA, *Jocul didactic în predarea vocabularului*, TribȘc, 26, nr. 239, 1982, 5.
2942. NEDELESCU, DRAGOȘ, *Opinii despre randamentul pedagogic al cabinetelor de limbi moderne*, LMS, nr. 1, 1982, 47—50.
2943. NEGULESCU, MARIANA, *Melodica predării limbii franceze în învățămîntul liceal seral*, București, EDP, 1982, 206 [—208] p.
2944. NEGUȘ, DOINA, RENȚEA, MARIA, STOICESCU, IANA, MANOLESCU, ZOIA, BLOOS, MAGDA, *De la decodarea informației la producerea enunțului tehnic în diferite situații de comunicare. Sugestii metodologice pentru activarea bagajului minimal în limba de specialitate* [rez.], ContrPLM, 84—86.
2945. NICOLAU, MARIA, *Erori atribuite strategiilor comunicării în limba engleză* [rez.], Contr PLM, 86—88.
2946. NICOLAU, MĂDĂLINA, STOENESCU, CONSTANȚA, DOBRESCU, LIANA, NICULESCU, RAISA, LĂZĂRESCU, MARIANA, *Modalități de comprimare în enunțul științific* [rez.], Contr PLM, 88—89.
2947. NICOLAU, ADRIAN, *ESP and Decision Theory*, LMS, nr. 1, 1982, 76—80.
2948. OIȚĂ, ION, *Kontrastivnyj analiz na raznyh urovnjah jazyka*, LMS, nr 2, 1981, 94—111.
2949. OPRESCU, SIMONA, *Exerciții semnificative (Meaningful Exercises)* [Engl. Ab.], BulȘt Pitești, 1981, 327—330.

2950. OPRESCU, SIMONA, *Preponderența laturii cognitive în învățarea limbilor străine*, RPed, 31, nr. 5, 1982, 36–38.
2951. ORMAN, DUMITRU, *Probleme legate de metodică muncii în laboratorul lingvistic*, BFV, 1, nr. 1, 1981, 199–201.
2952. OȘIANU, FELICIA, *Tehnologie de prezentare didactică a radicalului de viitor în limba franceză scrisă [cu o anexă]*, StArt, 3, 224–235.
2953. PARVA, MARINELLA, *Locul și rolul traducerii în predarea limbii engleze*, LMS, nr. 2, 1981, 100–103.
2954. PAULEȚ, VALERICA, *Dezvoltarea creativității elevilor prin lecțiile de limbi străine și cercurile de elevi*, LRLM, 37–40.
2955. PAVELESCU, MARIANA, *Dosar pedagogic pentru liceele de specialitate. Profil energetic — limba engleză [cu bibl.]*, LRLM, 31–36.
2956. PĂUN, CONSTANTIN, *Modalități de predare și însușire a structurilor lexico-sintactice specifice discursului tehnic francez [rez.]*, ContrPLM, 91–94.
2957. PEDESTRAȘU, ANATOL, [La rubrica : Dialog între colegi ; răspunde lui D. P. din Ploiești în legătură cu redarea în rusă a sensurilor date numelui de articolele hotărât și nehotărât], LMS, nr. 2, 1981, 144–147.
2958. PINTEA, LETIȚIA, REMETEAN, PAUL, *Premise didactice privind învățarea activă a limbii franceze de către elevii clasei a V-a [cu o anexă ; rés. fr.]*, BulȘt Baia Mare, 5, 1980, 149–157.
2959. PODARU, GEORGETA, *Un obiectiv funcțional al învățării. Metode [rés. fr.]*, BulȘt Pitești, 1981, 281–286.
2960. POP STĂNESCU, SPERANȚA, *Kontrastive Theorie und Praxis im Fremdsprachenunterricht [rez. rom.]*, AUBLLS, 30, nr. 1, 1981, 17–22.
2961. POPESCU, GABRIELA, *Prevenirea și înlăturarea greșelilor tipice în pronunțarea și scrierea elevilor la limba rusă*, BFV, 1, nr. 1, 1981, 202–204.
2962. POPESCU, MARIA, *Conversația introductivă, mijloc pentru tratarea diferențiată a elevilor în cadrul orelor de limba franceză*, BFV, 1, nr. 1, 1981, 196–198.
2963. PROCA, ELENA, SANDU, MARCELA, *Modalități de integrare a mijloacelor tehnice în predarea limbilor moderne*, LMS, nr. 1, 1982, 21–30.
2964. RĂDULESCU, ANGELICA, *Contribuția seminarului de limba franceză la formarea viitorului medic [rez.]*, ContrPLM, 94–95.
2965. REMETEAN, PAUL, *Pentru o metodologie a predării limbilor străine la facultatea tehnică*, BulȘt Baia Mare, 5, 1980, 144–148 și StArt, 3, 218–223.
2966. RETINSCHI, SANDA, *Laboratorul de fonetică*, LMS, nr. 1, 1982, 36–46.
2967. RÓZSA, MÁRIA, *Magyar nyelvkönyv a VI. osztály számára*, TŰ, 26, nr. 9, 1982, 5.
2968. SAFTA, ANETA, *Traducerea ca procedeu didactic*, LMS, nr. 2, 1981, 94–99.
2969. SAMSON, N., *Economia lingvistică în predarea limbilor străine [rez.]*, ContrPLM, 95–97.
2970. SARAȘ, MARCEL, *Cabinetul de limbi moderne*, LMS, nr. 1, 1982, 11–15.
2971. SĂSEANU, JANETA, *Locul dialogului în predarea limbilor străine [cu bibl.]*, PMD, 1978, 38–44.
2972. SCHNEIDER, EDUARD, *Die Muttersprache lernen*, NBZ, 26, nr. 6102, 23 iul. 1982, 1,2.
2973. SCHNEIDER, HANS, *Învățămîntul cu predare în limba maternă germană din județul Sibiu se desfășoară la cotele unor exigențe sporite*, ÎLNCR, 86–93.
2974. SCÎNTEIE, MIHAELA, *În legătură cu „transparența” traducerii poetice [rés. fr.]*, BulȘt Pitești, 339–344.
2975. SIMIONESE, VASILE, *Derivate substantivale rusești în limbajul specializat electrotehnic [rez.]*, ContrPLM, 97–99.
2976. SIMULA, TRAIAN, [La rubrica : Dialog între colegi ; răspunde lui I. O. din Arad în legătură cu rolul traducerii în studierea textelor de specialitate la limba rusă], LMS, nr. 1, 1982, 128–132.
2977. SLAMA-CAZACU, TATIANA, *Orientări moderne în lingvistica aplicată și în predarea limbilor străine [cu bibl.]*, ML, 9–33.
2978. SPĂTARU, SMARANDA, *Cîteva considerații privind analiza unui text literar („Sous le ciel balayé de leurs” după Roger Martin du Gard)*, LRLM, 26–30.
2979. STELEA, CORINA, *Unele aspecte ale metodologiei limbajului scris [rez.]*, ContrPLM, 99–101.
2980. SURIANU, ANA, *Unitate și diversitate în activitatea de echipă [rez.]*, ContrPLM, 106–108.
2981. SURJICOV, AURELIA, *Locul exercițiilor orale în seminarul de limba rusă [rez.]*, ContrPLM, 101–103.
2982. SURU, LILIANA RODICA, *Observații privind predarea limbilor moderne (a francezei) în liceele de specialitate*, LRLM, 46–49.

2983. SZÉKELY, SARI, IRIMIAȘ, AL., CHIRVAI, LILI, MARUSCEAC, SILVIA, VLAICU RODICA, GORCEA, MONICA, *Asigurarea fidelității traducerilor tehnice. — posibilități de realizare* [rez.], *ContrPLM*, 103—105.
2984. SZÉKELY, SARI, VLAICU, RODICA, *Macrostructuri consecutive în limbajul tehnic* [rez.], *ContrPLM*, 105—106.
2985. ȘTIUCĂ, DOINA ELISABETA, *Iconicitatea în predarea limbilor străine*, *PMD*, 1979, 95—100.
2986. TAMAS, ILDIKÓ-MARIA, *Evoluția terminologiei de chimie raportată la limba franceză* [rez.], *ContrPLM*, 108—110.
2987. TĂRÎNGĂ, STANCA, *Mijloace tehnice în sistemul învățării intensive a limbilor străine* [rez.], *ContrPLM*, 112—114.
2988. TEODORESCU-BANTAȘ, ANDA, *Despre baza cognitivă a organizării discursului științific — macrostructuri și „cadre”* [rez.], *ContrPLM*, 19—20.
2989. TOLNAY, ȘTEFAN, *Probleme ale predării termenilor tehnici derivați și compuși (domeniul chimiei și tehnologiei chimice)* [rez.], *ContrPLM*, 110—112.
2990. TUDOR, ORTANSA, ALEXANDRU, MIHAELA, *Aspecte ale activității didactice în cabinetul de limbi moderne*, *LMȘ*, nr. 1, 1982, 51—58.
2991. TUDORAN, RODICA, [La rubrica: Dialog între colegi; răspunde lui I. S. din Sibiu în legătură cu folosirea comunicării nonverbale în predarea limbii franceze], *LMȘ*, nr. 1, 1982, 115—122.
2992. VĂDUVA, IUSTINA, *Tratarea diferențiată a elevilor în predarea limbilor moderne*, *BFV*, 1, nr. 1, 1981, 205—208.
2993. VESCU, ELISABETA, *Probleme pedagogice privind dotarea cabinetului de limbi moderne*, *LMȘ*, nr. 1, 1982, 16—20.
2994. VESPAN, ELENA, *Simularea folosită în predarea—învățarea textelor tehnice în limba engleză*, *ÎnvLicTehn*, 30, nr. 1, 1982, 23—24.
2995. VÎRTOSU, ILEANA, *Un cabinet universitar de limbi străine: cabinetul de limba, literatura și civilizația franceză*, *LMȘ*, nr. 1, 1982, 31—35.
2996. VLAICU, RODICA, *Argumentare și operatori argumentativi în discursul științific* [rez.], *ContrPLM*, 114—115.
2997. VOIN, MARIA, *Dificultăți și carențe în prelucrarea terminologiei genetice* [rez.], *ContrPLM*, 115—117.
2998. WERSCHING, LISELOTTE, *Mijloace de exprimare sintactice ale limbajului științific de specialitate al tehnicii*, *SLLT*, 129—133.
2999. WERSCHING, LISELOTTE, *Probleme ale predării unor structuri sintactice tipice pentru limbajul tehnic german de specialitate* [rez.], *ContrPLM*, 117—119.
3000. WERSCHING, LISELOTTE, *Unele aspecte ale formării verbului în limbajul tehnic de specialitate al limbii germane*, *SLLT*, 121—127.
3001. ZAPCIROIU, MARION, *Contribuția lecțiilor de limbi moderne la educația patriotică și internaționalistă a elevilor*, *BFV*, 1, nr. 1, 1981, 24—26.
3002. ZIMMERMAN, SPENCER, *Some Practical Suggestions for Teaching Composition* [rez. rom.], *BulȘt Pitești*, 1981, 307—312.
3003. * * *Adaptarea predării limbilor străine la diverse tipuri și profiluri de învățământ*. Redactorul lucrării: Micaela Ghițescu, București, BCP, 1979, 36 p. (MEI. BCP. Informare tematică, 1).
3004. * * *De la linguistique à la didactique*. Reciclare gradul II, București, [TUB], 1982, 222 p. multigr. (UB. FLS).
3005. * *Învățământul în limbile naționalităților conlocuitoare din Republica Socialistă România*. Lucrarea a fost elaborată de un colectiv al Biroului învățământului în limbile naționalităților conlocuitoare din Ministerul Educației și Învățământului, format din: Marin Gaspar, Gergely László (coordonatori), Nikolaus Kleininger, Murvai László, Sorin Teodorescu, București, EȘE, 1982, 204 p. Vezi și nr. 3012, 3013, 3015, 3017, 3019, 3020.
3006. * *Limbi moderne în școală*, București, [f.e.], nr. 2, 1981, nr. 1, 1982 (SȘF).
3007. * *Orthographische Fehler abgeschrieben. Umfrage in der XII. Klasse des Industrielyzeums von Jimbolia*, *NBZ*, 26, nr. 6093, 13 iul. 1982, 3.
3008. * * *Preocupări metodicodidactice*, Slobozia, [f.e.], 1978, 192 p., 1979, 214 p. (Inspectoratul școlar al județului Ialomița. Casa Corpului Didactic).
3009. * *Probleme actuale ale predării—învățării limbilor străine în liceu* [răspunsuri la ancheta cu același titlu din *ÎnvLicTehn*, 29, nr. 10, 1981, răspund: Stelian Ceampuru, Rita Stoian, Ludovic Incze, Stela Hăhăianu, V. Gingu, A. Corescu], *ÎnvLicTehn*, 30, nr. 3, 1982, 31.

VEZI și nr. 14, 17, 21, 23, 30, 117, 123, 144, 174, 179, 191, 216, 217, 296, 300, 311, 346, 369, 398, 400, 465, 473, 1331, 1504, 2228, 2263, 2264, 2270, 2566, 2574, 2836, 3067, 3073, 3074, 3078, 3085, 3089, 3102, 3120, 3132, 3177, 3180, 3193, 3201, 3202, 3223.

Recenzii

3010. BÎRLAN, ECATERINA, Eugen Noveanu, Ligia Iuliana Pană, *Didactica limbilor moderne : Metodologia cercetării experimentale*, Editura Didactică și Pedagogică, București, 1981, 232 p., ȘM, 8-9, 169. Vezi BRL, 24, 1981, nr. 2481.
3011. BÎRLEA, PETRE GH., *Un valoros îndrumător metodic [D. Pop. Îndrumări metodice privind predarea limbii latine la clasa a VIII-a, Buc., 1981]*, RPed, 31, nr. 6, 1982, 25. Vezi BRL, 24, 1981, nr. 2498.
3012. BREITENSTEIN, ERNST, *O apariție editorială de larg interes : „Învățămîntul în limbile naționalităților conlocuitoare din România” [Buc., 1982]*, Scnteia, 52, nr. 12432, 12 aug. 1982, 4. Vezi nr. 3005.
3013. B. T., *A nemzetiségek nyelvén folyó oktatásról [Învățămîntul în limbile naționalităților conlocuitoare din Republica Socialistă România, Buc., 1982]*, A Hét, 13, nr. 38, 1982, 9. Vezi nr. 3005.
3014. B. T., Kuszálik Piroska, Péntek János, *A Magyar nyelv tanítása az V. – VIII. osztályban*, Didaktikai és Pedagógiai Könyvkiadó, Bukarest, 1982, A Hét, Könyvbárat, nr. 4, 1982, 5. Vezi nr. 2923.
3015. CSIRE, GABRIELLA, *Az együttélő nemzetiségek anyanyelvő oktatása [Învățămîntul în limbile naționalităților conlocuitoare din Republica Socialiste România, Buc., 1982]*, Előre, 34, nr. 10783, 28 iul. 1982, 2. Vezi nr. 3005.
3016. CSIRE, GABRIELLA, *Magyar nyelvtanásak segédkönyve [Kuszálik Piroska, Péntek János, A magyar nyelv tanítása az V. – VIII. osztályban, Buc., 1982]*, Előre, 34, nr. 10777, 21 iul. 1982, 2. Vezi nr. 2923.
3017. FÁBIAN, ERNŐ, *Átfogó helyzetkép a nemzetiségi oktatásról [Învățămîntul în limbile naționalităților conlocuitoare din Republica Socialistă România, Buc., 1982]*, TŰ, 26, nr. 8, 1982, 2. Vezi nr. 3007.
3018. MURVAI, LÁSZLÓ, *Új szelleműmódszerteni írtumléti [Kuszálik Piroska, Péntek János, A magyar nyelv tanítása az V. – VIII. osztályban, Buc., 1982]*, TŰ, 26, nr. 4, 1982, 4. Vezi nr. 2923.
3019. POPESCU, VASILE V., RADU, NICOLAE, *Învățămîntul în limbile naționalităților conlocuitoare din România [Buc., 1982]*, RPed, 31, nr. 9, 1982, 10, 47. Vezi nr. 3005.
3020. RACHICI, DIM., *Învățămîntul în limbile naționalităților conlocuitoare din România [Buc., 1982]*, RLib, 40, nr. 11796, 4 oct. 1982, 2. Vezi nr. 3005.
3021. ȘERBĂNESCU, PARASCHIVA, Eugen P. Noveanu, Ligia-Iuliana Pană, *Didactica limbilor moderne. Metodologia cercetării experimentale*, București, Editura Didactică și Pedagogică, 1981, 232 p., LMS, nr. 1, 1982, 138 – 139. Vezi BRL, 24, 1981, nr. 2481.
3022. VASCENCO, VICTOR, Mircea Gheorghiu, *Probleme de tipologie contrastivă a limbilor. Determinanți congruenți de relație*, București, Editura Științifică și Enciclopedică, 1981, 184 p., LMS, nr. 1, 1982, 140 – 142. Vezi BRL, 24, 1981, nr. 2401.
3023. VRABIE, EMIL, Mircea Gheorghiu, *Probleme de tipologie contrastivă a limbilor. Determinanți congruenți de relație*, Editura Științifică și Enciclopedică, București, 1981, 184 p. in 8°, CLTA, 19, nr. 1, 1982, 103 – 104. Vezi BRL, 24, 1981, nr. 2401.
3024. * * Ewer, J. R. and Hugues-Davies, G., *Further Notes on Developing an English Programme for Students of Sciences and Technology* (Noi observații cu privire la elaborarea unui curs de limba engleză științifică și tehnică). În : *English Language Teaching*, Hunslav, an. 26, nr. 1, oct. 1971, p. 65 – 70 ; nr. 3, iun. 1972, p. 269 – 273, APLS, 3 – 7.
3025. * * Galthier, M.-Th. et Masselin, J., *L'enseignement des langues de spécialité à des étudiants étrangers (Predarea limbajelor de specialitate studenților străini)*. În : *Langue française*, Paris, nr. 17, feb. 1983, p. 112 – 123, APLS, 8 – 16.
3026. * * Hermann, John, *Praxisbezogener Unterricht im Fach Russische in der Berufsausbildung mit Abitur* (Legarea cu practica a redării limbii ruse la unele profesii cu bacalaureat). În : *Fremdsprachunterricht*, Berlin, an. 22, nr. 2 – 3, 1978, p. 109 – 110, APLS, 17 – 19.
3027. * * Hoffmann, Lothar, *Zum Einfluss der Vorkommenshäufigkeit fachsprachlicher Lexik auf den Aneignungsprozess* (Despre influența frecvenței de apariție a lexicului de

- specialitate asupra procesului de însușire). În : *Deutsch als Fremdsprache*, Leipzig, an. 14, nr. 2, 1977, p. 90—96, APLS, 20—23.
3028. * * *Instructions relatives à l'enseignement des langues vivantes dans les collèges d'enseignement technique* (Instrucțiuni privind învățămîntul limbilor moderne în colegiile de învățămînt tehnic). În : *Bulletin officiel de l'Éducation nationale*, Paris an. 30, 29 iul. 1971, p. 1867—1872, APLS, 24—27.
3029. * * *Modern nyelvek didaktikája* [Eugen P. Noveanu, Ligia Iuliana Pană, *Didactica limbilor moderne. Metodologia cercetării experimentale*, Buc., 1980], TŪ, 26, nr. 1, 1982, 2. Vezi BRL, 23, 1980, nr. 2481.
3030. * * Widdowson, H. G., *Description du langage scientifique* (Descrierea limbajului științific). În : *Le Français dans le Monde*, Paris, an. 17, nr. 129, APLS, 28—33. VEZI și nr. 69, 70, 2814, 2815, 2819, 2821, 2825, 3234, 3242, 3249, 3260.

d. MANUALE, CURSURI, GHIDURI ETC.

3031. ALBU, MIHAELA, *Culegere de exerciții gramaticale pentru studenții străini*, Craiova RUC, 1981, 103 p. multigr. (UC. FF. Catedra de limba română pentru studenți străini).
3032. ALEXANDRESCU, CONSTANTIN, *Îndreptar practic de limbă engleză pentru ingineri zootehniști și medici veterinari*, București, EC, 1982, 392 p.
3033. ALEXANDRU, DOMNIȚA, BALEA, ADRIANA, COSTE, ILEANA, FRĂȚILĂ, FLORENTINA, *Mic dicționar explicativ de orientare generală tehnico-științifică. Valența și distribuția substantivelor abstracte* [rez.], ContrPLM, 2—4. Vezi nr. 3034.
3034. ALEXANDRU, DOMNIȚA, BALEA, ADRIANA, COSTE, ILEANA, FRĂȚILĂ, FLORENTINA, *Mic dicționar explicativ de orientare tehnico-științifică. Valența și distribuția substantivelor abstracte* — Pentru uzul studenților —, Timișoara, TUT, 1982, 238 p. multigr. (UT. FF. Colectivul de școlarizare a studenților străini). Vezi și nr. 3033.
3035. ANDRIESCU, AL., [Sub titlul comun : Convorbiri cu școala] *Limba și literatura în manuale. Pornind de la abeceder* [1]. ConvLit. nr. 5, 1982, 11; (2), nr. 6, 11; (3), nr. 7, 11; (4), nr. 8, 11; (5), nr. 9, 11; (6), nr. 10, 11. [convorbiri consemnate de Daniel Dimitriu].
3036. APOSTOL, JULIETA, BĂLOIU, ELENA, BOBIRCĂ, VIORICA, JIVĂNESCU, VASILICA, ȘANDRU, PETRU, *Manual de limba română pentru studenți străini economiști*. Coordonator : Viorica Bobircă, București, [APASE]. 1981, 346 p. (ASE. Catedra de limbi străine).
3037. BALEA, ADRIANA, BUTUMAN, MONICA, PERA, MARIANA, SIDA, ILEANA, VLAD, ȘERBAN, *Texte pentru studiul limbii române în anul pregătitor. Profil tehnic*. Pentru uzul studenților, Timișoara, TUT, [Ediția I], 1978, 135 p. multigr. Ediția a II-a, 1981, 135 p. + Anexă de 35 p. multigr. (UT. Colectivul de școlarizare a studenților străini).
3038. BALEA, ADRIANA, COSTE, ILEANA, FRĂȚILĂ, FLORENTINA, GERDANO-VICI, ANA, *Exerciții morfo-sintactice de limba română pentru cei ce învață limba română ca limbă străină*. Ediția a II-a. Pentru uzul studenților, Timișoara, TUT, 1981, VI + 223 p. multigr. (UT. Colectivul de școlarizare a studenților străini). Vezi BRL 22, 1979, nr. 2024.
3039. BALLA, SÁRA, RĂCĂȘAN, LIVIA, SIMON, JOLÁN, *Limba română*. Clasa a III-a. Școli și secții cu limbile de predare ale naționalităților conlocuitoare. *Vocabular român-ech*, București, EDP, 1982, 252 p. Vezi BRL, 22, 1979, nr. 2025.
3040. BALLA, SÁRA, RĂCĂȘAN, LIVIA, SIMON, JOLÁN, *Limba română*. Clasa a III-a. Școli și secții cu limbile de predare ale naționalităților conlocuitoare. *Vocabular român-german*, București, EDP, 1982, 252 p. Vezi BRL, 24, 1981, nr. 2592, 22, 1979, nr. 2026.
3041. BALLA, SÁRA, RĂCĂȘAN, LIVIA, SIMON, JOLÁN, *Limba română*. Clasa a III-a. Școli și secții cu limbile de predare ale naționalităților conlocuitoare. *Vocabular român-maghiar*, București, EDP, 1982, 252 p. Vezi BRL, 24, 1981, nr. 2591, 22, 1979, nr. 2027.
3042. BALLA, SÁRA, RĂCĂȘAN, LIVIA, SIMON, JOLÁN, *Limba română*. Clasa a III-a. Școli și secții cu limbile de predare ale naționalităților conlocuitoare. *Vocabular român-sîrbocroat*, București, EDP, 1982, 252 p. Vezi BRL, 22, 1979, nr. 2028.

- 3043.** BALLA, SÁRA, RĂCĂŞAN, LIVIA, SIMON, JOLÁN, *Limba română. Clasa a III-a. Şcoli şi secţii cu limbile de predare ale naţionalităţilor conlocuitoare. Vocabular român-slovac*, Bucureşti, EDP, 1982, 252 p. Vezi BRL, **22**, 1979, nr. 2029.
- 3044.** BANTAŞ, ANDREI, CIUBUC, RODICA, *Exerciţii de traducere din română în engleză (Pentru anii I—II învăţământ filologic şi nefilologic)*. Partea I. *Exerciţii, texte, etichete, scheme*. Partea II. *Chei şi comentarii la exerciţii, index tematic*, Bucureşti, TUB, I: 1980, 201 p. multigr.; II: 1980 (1981), 225 p. multigr. (IISF. FP. Catedra de limbi străine).
- 3045.** BARBA, ECATERINA, EREMIA, LIDIA, *Limba germană. Culegere de texte tehnice. Clasele XI—XII. Profilul: prelucrarea lemnului. Întocmită de...*, Bucureşti, EDP, 1981, 20 p.
- 3046.** BARGHEL, VIRGINIA, *An English Reader for the Students of the Faculty Planning and Economic Cybernetics*, Bucureşti, [APASE], 1981, 133 p. multigr. (ASE. Catedra de limbi străine. Colectivul de limbi germanice).
- 3047.** BARGHEL, VIRGINIA, HOLLINGER, ALEXANDER, CHIRIACESCU, ADRIANA, TOMOŞOIU, NORA, STANESCHI, DOINA, *A Handbook of Commercial English. Pentru studenţii Facultăţii de comerţ, anii II—III*, Bucureşti, [APASE], 1981, 342 p. multigr. (ASE. FC. Colectivul de limbi germanice).
- 3048.** BĂDICĂ, TATIANA, MARINESCU, EUGENIA, DUŢU, OLGA, *Exerciţii pentru dezvoltarea vorbirii preşcolarelor*. Coordonator: Tatiana Bădică, Bucureşti, EDP, 1979, 72 p.
- 3049.** BĂLAN OSIAC, ELENA, ŞOPTEREANU, LILIANA, TĂUTU, RODICA, *Limba spaniolă. Antologie de texte pentru studenţii Facultăţii de Comerţ, secţia ESAPT. Coordonator: conf. dr. Elena Bălan*, Bucureşti, [APASE], 1982, 130 p. multigr. (ASE. FC. Catedra de limbi moderne şi corespondenţă comercială).
- 3050.** BĂLUŞ, LELIA, CENUŞE, IOAN PETRE, DIJMĂRESCU, GABRIELA, VRABIE, HENRIETTE, *Culegere de texte în limba franceză pentru studenţii Facultăţilor de Finanţe-Contabilitate şi de Contabilitate şi Economie Agrară*, Bucureşti, [APASE], 1982, 1 + 157 p. multigr. (ASE. FC. Catedra de limbi moderne).
- 3051.** BELU, ALEXANDRU, *Culegere de texte latine. Selectate de...* Pentru uzul studenţilor, Timişoara, TUT, 1982, 37 p. multigr. (UT. FF. Catedra de limbi romanice).
- 3052.** BENDORFEANU, DOINA, HOBÂN, ILONA, ZAHORANSCHI, VIORICA, *Limba română. Clasa a V-a. Şcoli şi secţii cu limbile de predare ale naţionalităţilor conlocuitoare. Vocabular român-german*, Bucureşti, EDP, 1982, 180 p. Vezi BRL, **23**, 1980, nr. 2398.
- 3053.** BENDORFEANU, DOINA, HOBÂN, ILONA, ZAHORANSCHI, VIORICA, *Limba română. Clasa a V-a. Şcoli şi secţii cu limbile de predare ale naţionalităţilor conlocuitoare. Vocabular român-maghiar*, Bucureşti, EDP, 1982, 180 p. Vezi BRL, **23**, 1980, nr. 2397.
- 3054.** BENDORFEANU, DOINA, HOBÂN, ILONA, ZAHORANSCHI, VIORICA, *Limba română. Clasa a VI-a. Şcoli şi secţii cu limbile de predare ale naţionalităţilor conlocuitoare. Vocabular român-german*, Bucureşti, EDP, 1982, 248 p. Vezi BRL, **23**, 1980, nr. 2401.
- 3055.** BENDORFEANU, DOINA, HOBÂN, ILONA, ZAHORANSCHI, VIORICA, *Limba română. Clasa a VI-a. Şcoli şi secţii cu limbile de predare ale naţionalităţilor conlocuitoare. Vocabular român-maghiar*, Bucureşti, EDP, 1982, 248 p. Vezi BRL, **23**, 1980, nr. 2402.
- 3056.** BERCE, SANDA, IVAŞ, ANGELA, *Limba franceză pentru informatică. Curs practic*, Cluj-Napoca, [TUCN], 1982, 101 + 16 p. multigr. (UBBCN. FF).
- 3057.** BEREĂ-GĂGEANU, ELENA, POPESCU, FLORIN D., TABARCEA, CEZAR, *Limba română. Limbă şi stil, punctuaţie şi ortografie, fonetică şi fonologie, gramatică (morfologie)*. Manual pentru liceele pedagogice (clasele a IX-a şi a X-a) şi pentru liceele de filologie-istoric (clasa a XI-a). Coordonator: Florin D. Popescu, Bucureşti, EDP, 1982, 132 p. Vezi BRL, **23**, 1980, nr. 2407.
- 3058.** BOCIORT, IGNAT FLORIAN, *Curs de gramatica limbii esperanto. Exerciţii. Vocabular esperanto-român şi român-esperanto. Cu colaborarea studenţilor: Mioara Lacrima Dobre şi Reinhardt Nicolae Wive — Pentru uzul studenţilor —*, Timişoara, TUT, 1981, 207 p. multigr. (UT. CSS. Colectivul de esperanto-interlingvistică).
- 3059.** BRATU, ALICE, *Choix de textes scientifiques (Suivi d'exercices)*, Bucureşti, EDP, 1981, 155 [—156] p.

3060. BRÂNCUȘ, GRIGORE, IONESCU, ADRIANA, SARAMANDU, MANUELA, *Limba română. Manual pentru studenții străini. Anul pregătitor — Semestrul I. Coordonator : Grigore Brâncuș, București, EDP, 1982, 439 [–440] p. + 1 h. (MEI). Vezi BRL, 24, 1981, nr. 2599.*
3061. BREAZU, MONICA, BARBORICĂ, CORNELIU, *Ghid de conversație român-slovac, București, EST, 1982, 147 p.*
3062. BUCĂ, MARIN, *Istoria limbii ruse. Caiet de seminar. Pentru uzul studenților, Timișoara, TUT, 1981, 49 p. (UT. FF. Catedra de limbă și literatură rusă).*
3063. BUCĂ, MARIN, *Morfemij sostav slova. Slovoobrazovanie v sovremennom russkom jazyke** Lekcii dlja kursov povyšeniija kvalifikacii učitelej russkogo jazyka, Timișoara, [TUT], 1981, 22 p. multigr. (UT. Seminarul pedagogic. *Lucrările seminarului pedagogic universitar*, 19).
3064. BUCĂ, MARIN, *Paronimij v sovremennom russkom jazyke*, Timișoara, [TUT], 1980, 17 p. multigr. (UT. FF. *Seminarul de lingvistică*, 13).
3065. BUCĂ, MARIN, ROZKOS, PAVEL, MOLDOVAN, M., *Limba rusă. Curs practic. Exerciții lexicale. Anul III, sem. I. Pentru uzul studenților, Timișoara, TUT, 1981, 63 p. multigr. (UT. FF. Catedra de limbă și literatură rusă).*
3066. BUDAI, LUCIA, [La rubrica : Cultivarea limbii române în școală] *Manualele de liceu, Tribuna, 26, nr. 25, 1982, 10.*
3067. BURDEA, SILVIA, IONESCU, DOINA, *Limba franceză pentru construcții. Pentru uz intern, București, [TICB], 1981, 214 p. multigr. (ICB. Catedra de limbi moderne) [reeditare a ediției din 1977].*
3068. CALAVRIAS, ANA, *Un singur manual de limba și literatura română pentru clasele gimnaziale. O părere privind realizarea unui astfel de manual, BFV, 1, nr. 1, 1981, 51–53*
3069. CAZACU, BORIS, CARAGIU MARIOȚEANU, MATILDA, CHIOSA, CLARA GEORGETA, GUȚU ROMALO, VALERIA, *A Course in Contemporary Romanian. An Introduction to the Study of Romanian (For Foreign Students). Third Edition. Adapted from French by Virgiliu Ștefănescu Drăgănești and Adrian Nicolescu, București, EDP, 1982, 710 [–711] p. (MEI). Vezi BRL, 23, 1980, nr. 2415, 22, 1979, nr. 2042.*
3070. CAZACU, B., CHIOSA, CLARA GEORGETA, CARAGIU MARIOȚEANU, MATILDA, GUȚU ROMALO, VALERIA, BERCEȘCU, SORINA, *Cours de langue roumaine. Introduction à l'étude du roumain (À l'usage des étudiants étrangers). IV édition, București, EDP, 1981, 637 [–639] p. (MEI) [cu vocabular român-francez. tabele fonetice, fonologice și gramaticale]. Vezi BRL, 21, 1978, nr. 2186, 16, 1973, nr. 1525, 12, 1969/1970, nr. 1477.*
3071. CAZACU, DIMITRIE, *Rusa pentru matematicieni. [Părțile 1–2, Brașov, [SRUBr], 1981, 88 [–89] p. multigr. (UBr. Catedra de limbi străine).*
3072. CĂLĂRAȘU, CRISTINA, *Cîteva principii teoretice referitoare la gramatica verbului în manualele de școală, LL, nr. 3, 1982, 394–402.*
3073. CERNEA-BERCE, SANDA, IVAȘ, ANGELA, *Limba engleză pentru informatică. Curs practic, Cluj-Napoca, [TUCN], 1981, 117 p. multigr. (UBBCN. FF. Catedra de filologie germanică).*
3074. CERNIKOVA, GALINA, KIRALY, MARIA, *Gramatica practică a limbii ruse. Anul IV de studii. Pentru uzul studenților, Timișoara, TUT, 1981, 116 p. multigr. (UT. FF. Catedra de limbă și literatură rusă).*
3075. CHIRIAC, ADRIAN, VLAD, FELICIA, *Culegere de texte de orientare generală tehnico-științifică. Curs practic intensiv de limba română. Nivelul III. Pentru uzul studenților, Timișoara, TUT, 1981, 159 p. multigr. (UT. FF. Colectivul de școlarizare, anul pregătitor, studenți străini).*
3076. CHIRIACĂ, ANCA, *Culegere de texte de specialitate în limba franceză, [București], [TIMFB], 1981, 86 p. multigr. (IMFB. Disciplina Limbi moderne).*
3077. CMECIU, DOINA, CINCĂ, GERTRUD, *Exerciții gramaticale [pentru limba engleză]. Partea I [de Doina Cmeciu]. Partea a II-a. Pentru uzul studenților, Bacău, [AMIBa], I : [f.a.], [47] p. dactilografiate ; II : 1981, 108 p. multigr. (IÎSB. Catedra de limbi străine).*
3078. COLOMEI, ANGELA, *Jocul didactic în predarea limbii franceze la gimnaziu, București, [f. e.], 1979, 18 p. multigr. (MEI. ICPPD).*
3079. CONDREA-DERER, DOINA, *Manual de conversație în limba italiană, București, EȘE, 1982, 375 [–376] p.*

3080. CONSTANTINESCU, HULDA, MIHALCIUC, MARIA, PURCEL, ALEXANDRA, NICOLAE, DAN, *Deutsche Handelssprache und Korrespondenz*, București, [APASE], 1981, 462 p. multigr. (ASE. FC).
3081. CORNEA, THALIA, *Limba germană pentru Facultatea de Mecanică, secțiile AR și MA, an II ingineri*, Brașov, ARUBR, 1981, 106 p. multigr. (UBr).
3082. CORNILESCU, ALEXANDRA, *English Syntax*. Volume two, București, [TUB], 1982, 608 p. multigr. (UB. FLLS. Catedra de limbă și literatură engleză).
3083. CRISTEA, TEODORA, *Constructivité et traduction*, București, [TUB], 1982, 261 [-263] p. multigr. (UB. FLLS).
3084. DAVID, DOINA, *Probleme de limbă literară. Raporturile între limba literară și graiurile populare românești*. Pentru uzul studenților, al cadrelor didactice care urmează cursurile de perfecționare sau pentru obținerea gradului II, Timișoara, TUT, 1982, 50 p. multigr. (UB. FF).
3085. DĂNILĂ, VIORICA, *Engleza pentru medici*. Ediția a II-a, București, EMed, 1981, 528 p. Vezi și nr. 3247, BRL, 13, 1970/1971, nr. 2186.
3086. DIACONESCU, MIHAIL, GĂITĂNARU, ȘTEFAN, STAN, DORICA, *Limba română. Specialitatea arhitectură și construcții*. Semestrul al II-lea. Pentru uzul studenților, Pitești, [CMIISP], 1982, 214 p. multigr. (MEI. ÎISP. FÎP. Secția studenți străini).
3087. DUHĂNEANU, CONSTANTIN, BĂLAN-OSIAC, ELENA, *Limba spaniolă. Curs practic*. Ediția a II-a, revăzută și adăugită, București, EȘE, 1982, 807 [-808] p. Vezi BRL, 18, 1975, nr. 1462.
3088. DUȚU, OLGA, *Dialogul în programele și manualele școlare*, PMSȘ, 1981, 54-63.
3089. EVSEEV, IVAN, BĂN, ALEXE, BUGĂ, MARIN, ȘIRBU, RICHARD, VINTELER, ONUFRIE, EVSEEV, AMETISTA, KIRÁLY, MARIA, MIȘAN, ANDREI, MOLDOVAN, VALENTIN, ROZKOŠ, PAVEL, *Limba rusă contemporană*. Coordonator șef: prof. dr. Ivan Evseev, București, EDP, 1982, 338 p. (MEI) [cu un indice român-rus de termeni lingvistici].
3090. EVSEEV, IVAN, ISPAS, BUJOREL, *Limba rusă contemporană. Morfologia*. Caiet de seminar, Timișoara, TUT, 1981, 121 p. multigr. (UT. FF. Catedra de limba și literatură rusă).
3091. FILIPOVICI, RUJICA, VESNICI, SLAVCO, *Cilanka i gramatika. Za 2 razred*, București, EDP, 1982, 191 p.
3092. FIROIU, ANA, *Correspondență în limba franceză*, București, EAI, 1982, 216 p.
3093. FISCHER, IANCU, MOROGAN, MARIA, NASTA, MARGARETA, *Limba latină*. Manual pentru clasa a IX-a, București, EDP, 1982, 152 p. Vezi BRL, 24, 1981, nr. 2630.
3094. FLOREA, MELANIA, STOEAN, CARMEN, *Lecții de conversație. Teorie și practică*, București, [TUB], 1982, 184 p. multigr. (UB. FLLR. IL).
3095. FLOREA, MARIA, LEFTER, VIRGIL, MEREALBE, EMANUEL, ȘAFRAN, DAN, UNGUREANU, RODICA, *A Handbook of Basic Economic English*, București [APASE], 1980, IV + 243 p. (ASE. FC. Catedra de limbi moderne).
3096. FRĂȚILĂ, VASILE, *Probleme speciale de dialectologie. Graiul de pe valea inferioară a Tirnavelor* — Pentru uzul studenților —, Timișoara, TUT, 1982, 344 p. multigr. (UT.FF) [cu bibl., indice de autori și de cuvinte]. Vezi și nr. 3245.
3097. FRĂȚILĂ, VASILE, *Texte dialectale și glosar* — Pentru uzul studenților —, Timișoara, TUT, 1981, 230 p. multigr. (UT. FF. Catedra de limbă și literatură română).
3098. GALEA, ILEANA, IVAȘ, ANGELA, CRIVEANU, IRINA, VOIA, MARIA, *A Handbook of English Verbal Idioms*. Coordonator: Ileana Galea, Cluj-Napoca, [TUCN], 1981, 480 p. multigr. (UBB. FF). Vezi și nr. 3264.
3099. GALIȘ, LIVIA, KOLESNIKOVA, NADEJDA, NĂSTĂSESCU, VIOLETA, TURCU, FULVIA, TOMOȘOIU, NORA, UNGUREANU, RODICA, *Limba engleză pentru învățământul superior economic*, București, EDP, 1982, 407 [-408] p. (MEI. ASE).
3100. GALIȘ, LIVIA, KOLESNIKOVA, NADEJDA, NĂSTĂSESCU, VIOLETA, TURCU, FULVIA, UNGUREANU, RODICA, *Practical English Course on Catering and Tourism*, București, [APASE], 1981-1982, 397 p. (ASE. FC. Catedra de limbi moderne).
3101. GANCZ, ANDREI, AL SAADI, HICHAM, GANCZ, MARGARETA, *Mic dicționar tehnic arab-român*. [Coordonator: Margareta Gancz], Timișoara, [CMIPT], 1980, V + 434 p. multigr. (IPT. Catedra de limbi moderne).
3102. GĂLĂȚEANU, GEORGIANA, COMIȘEL, ECATERINA, *Gramatica limbii engleze*. Pentru uz școlar, București, EDP, 1982, 303 p.
3103. GĂLĂȚEANU-FĂRNOAGĂ, GEORGIANA, SACHELARIE-LECCA, DOINA, *Limba engleză în conversație*, București, EȘE, 1982, 327 [-328] p.

3104. GEHL, IOAN, *Curs practic de limba germană*. Pentru uzul studenților din anul I al Facultăților de Mecanică și Mecanică Agricolă, Timișoara, [CMIPT], 1981, 175 p. multigr. (IPT. FM. FMA).
3105. GEORGESCU, IULIA, ȘOȘA, ELISABETA, BUZ, MARIA, *Ghid de conversație swahili-român — Kilabu cha mazunguzmo kiswahili-kirumania*, Craiova, SR, 1982, 183 p.
3106. GHENGHEA, VOICHIȚA, EREMIĂ, LIDIA, *Limba germană*. Culegere de texte tehnice. Profilul : mecanică. Întocmită de . . . , București, EDP, 1981, 36 p.
3107. GHEORGHIU, VLADIMIR, MANOLESCU, NICOLAE, NICOLAE, NICOLAE I., OTOBÎCU, CONSTANTIN, *Limba și literatura română*. Manual pentru clasa a IX-a. Coordonator : Constantin Otobîcu. *Exercițiile de cultivare a limbii* au fost elaborate de Elena Berea-Găgeanu, București, EDP, 1982, 358 [–359] p. Vezi BRL, 24, 1981, nr. 2638, 22, 1979, nr. 2059.
3108. GHIȚĂ, ELENA, *Curs practic de limba franceză. Exerciții lexicale*. Fasc. 1. Pentru uzul studenților, Timișoara, TUT, 1980, 42 p. multigr. (UT.FF).
3109. GIULAN, FLORENTINA, *Curs practic de limba engleză*. Anul I. Facultatea de Mecanică Agricolă. Pentru uzul studenților, Timișoara, [AMIPT], 1980 (1981), 120 + VII p. multigr. (IPT).
3110. GIURESCU, ANCA, *Manual de lingvistică romanică. IV. Elemente de morfosintaxă romanică*, București, [TUB], 1981, 118 [–119] p. multigr. (UB. FLLS).
3111. GIURGIU, FELICIA, *Elemente de stilistică a textului*. Pentru uzul studenților, Timișoara, TUT, 1981, 81 p. multigr. (UT. FF. Catedra de limbă și literatură română).
3112. GOIA, VISTIAN, [La rubrica : Cultivarea limbii române în școală] *Receptarea poeziei moderne în gimnaziu*, TribElev, dec. 1982, 2.
3113. GYURCSIK, MARGARETA, GHIȚĂ, ELENA, *Manual de limba franceză*. Curs practic pentru anul II, specialitatea A și B. Ediția a 2-a. Pentru uzul studenților, Timișoara, TUT, 1982, 182 p. multigr. + 1 f. pl. (UT. FF. Catedra de limbi romanică).
3114. HAGIU, ADELA, *Introduction à la stylistique*. Première partie. Uz intern. Pentru uzul studenților, Iași, [TUI], 1981, 96 p. multigr. (UI. FF).
3115. HAMSEA, B., PATAKY, E., PECULEA, P., *Engleza pentru ingineri. Elemente de cultură tehnică și civilizație engleză*, Brașov, [RUBr], 1980, 197 p. multigr. (UBr. Catedra de limbi străine).
3116. HAMSEA, B., PATAKY, E., PECULEA, P., *Engleza pentru II*, [Brașov], SRUBr, 1980, 93 [–94] p. multigr. (UBr. Catedra de limbi străine).
3117. HARDT, DORIAN, BRATU, CRENGUȚA, *Glosar. Arhitectură, construcții, finisaj*, [București], [CMIAB], 1981, [118] p. multigr. (IAB. Catedra științe tehnice).
3118. HARTON, VIORICA, *Textes de spécialités. Histoire*, București, [TUB], 1981, 182 [–183] p. multigr. (UB. FIS. Secția istorie).
3119. HÎRLĂOANU, ALFRED, *Curs de corespondență comercială în limba rusă*. Ediția a 2-a, adăugită și revăzută, București, [APASE], 1981, III + 519 p. multigr. (ASE. FC. Catedra de limbi moderne și de corespondență comercială. Colectivul de limba rusă). Vezi BRL, 21, 1978, nr. 2201.
3120. HOMESCU, GEORGETA, *Limba germană*. Culegere de texte. Pentru uzul studenților, București, [CMCMB], 1981, 252 p. (CMB).
3121. HOPARTEAN, MARIANA, FLORE, MICHAELA, *Culegere de texte în limba franceză*. Pentru studenții anilor I–II ai Facultății de tehnologie chimică. Pentru uzul studenților, [Cluj-Napoca], [TUCN], 1981, 132 p. multigr. (UBBCN. FTC).
3122. IONESCU, ELENA, TRANDAFIR, CONSTANTINA, ZORILĂ, AMELIA, *Limba română*. Manual pentru clasa a II-a a școlilor de ambliopi, București, EDP, 1981, 204 p.
3123. IONESCU, MONICA, *Limba engleză*. Electrotehnică și telecomunicații, București, EDP, 1981, 372 p. (MEI. IPB).
3124. IONILĂ, FLORIN, *Mic dicționar frazeologic al limbii române cu o listă de proverbe și ghicitori*. Pentru uzul studenților, [Craiova], RUC, 1982, 159 p. multigr. (UCr. FF).
3125. ISAILOVICI, GORIȚA, JUPUNSCHI, GIOCA, PEIANOV, MARIANA, *Čítanka i grammatika za IV razred*, București, EDP, 1982, 175 p.
3126. JURCONI, ION, *Dicționar rus-român*. Pentru uzul studenților, București, [APASE], 1982, 488 p. (ASE. Catedra de limbi străine).
3127. KLEININGER, THOMAS, EREMIĂ, LIDIA, *Limba germană*. Culegere de texte tehnice. Profilul : mine, petrol, geologie. Întocmită de . . . , București, EDP, 1981, 31 p.
3128. KUSZÁLIK, PIROSKA, *Nyelotan, a III. osztály számára*, București, EDP, 1981, 112 p. Vezi BRL, 23, 1980, nr. 2442.

3129. KUSZÁLIK, PIROSKA, *Nyelvtán, a IV. osztály számára*, București, EDP, 1981, 127 p.; reeditat și în 1982. Vezi BRL, 22, 1979, nr. 2071.
3130. KUSZÁLIK, PIROSKA, *Nyelvtán, a VIII. osztály számára*, București, EDP, 1981, 167 p.; la ediția din 1982 au mai colaborat: Balogh Dezső, Karoly László, Bura László. Vezi BRL, 23, 1980, nr. 2443.
3131. LAZĂR, CRISTINA, EREMIA, LIDIA, *Limba germană. Culegere de texte tehnice. Clasele XI—XII. Profilul: construcții și materiale de construcții. Întocmită de...*, București, EDP, 1981, 36 p.
3132. LĂZĂRESCU, EWA JANINA, *Limba germană. Partea a II-a, Pentru uzul studenților*, București, [TICB], 1981, 75 p. multigr. (ICB).
3133. LEAHU, EMIL, PARFENE, CONSTANTIN, *Limba și literatura română. Manual pentru clasa a X-a. Capitolul: Exerciții gramaticale a fost realizat de asist. univ. dr. Elena Berea-Găgeanu*, București, EDP, 1981, 334 [—335] p. + IV pl. il.; reeditat în 1982.
3134. LEBÎTI, CONDRAT, *Limba rusă pentru începători*, Ploiești, [CMIPGP], 1981, 142 p. multigr. (IPGP).
3135. LEON, LUCIAN, *Contemporary English. Lecture notes. Curs de bază pentru uzul studenților*, Constanța, [CMIÎSC], 1981, 190 p. multigr. (IÎSC).
3136. LIVESCU, JEAN, GRADIN, FRANCESCA, *Limba germană. [Vol.] II. Texte de specialitate — Filozofie și sociologie. În colaborare cu prof. Alexandru Boboc*, București, [TUB], 1981, 211 ([—212] p. multigr. (UB. FLLS).
3137. MANOLESCU, NICOLAE, NICOLAE, NICOLAE I., *Limba și literatura română. Manual pentru clasa a XII-a. Compunerea școlară a fost elaborat de prof. dr. Vasile Teodorescu, iar Exercițiile de cultivare a limbii — de asist. univ. dr. Elena Berea-Găgeanu*, București, EDP, 1982, 256 p. Vezi BRL, 24, 1981, nr. 2656.
3138. MARCOV, SVETozAR, MIRIANICI, GIOCA, CRISTICI, BORISLAV D., *Citanka i grammatika za VI razred*, București, EDP, 1982, 292 p.
3139. MARCU, RODICA, *Limba română. Pentru studenții străini. Industria lemnului. Anii I—II, Brașov*, [SRUBr], 1980, 190 p. multigr. (UBr).
3140. MARIAN, GH., CAUȚIL, I., *Programarea calculatoarelor în limbajul FORTRAN. Curs pentru uzul studenților*, Craiova, RUC, 1982, 130 p. multigr. (UCr. FE).
3141. MCLAIN, RICHARD, TROFIN, AUREL, MCLAIN, CATHY, *A Dictionary of American Idioms and Idiomatic Usage. Coordonator: Aurel Trofin, Cluj-Napoca*, [TUCN], 1981, IV + 408 p. multigr. (UBCN. FF).
3142. MIHĂILESCU, GABRIELA, MECHEȘ, MARIANA, SELIVANOV, ANATOLIE, *Culegere de texte pentru Facultatea de Mecanică. Pentru uzul studenților*, [București], [CMIPB], 1981, 167 + 3 p. multigr. (IPB. Catedra de pedagogie și limbi străine) [în franceză].
3143. MIROIU, MIHAI, *English-Romanian Conversation Book*, București, EST, 1982, 188 [—189] p.
3144. MIROIU, MIHAI, *Ghid de conversație română-englez*, București, EST, 1982, 192 p.
3145. MIȘAN, ANDREI, *Limba rusă contemporană. Morfologia. [Vol.] I, Cluj-Napoca*, [TUCN], 1981, IX + 223 p. multigr. (UBB. FF).
3146. MORĂRESCU, ELVIRA, MORĂRESCU, SIMION, *Limba română. Pentru clasa 1. Școli și secții cu limbile de predare ale naționalităților conlocuitoare. Partea 1*, București, EDP, 1981, 112 p. Vezi BRL, 24, 1981, nr. 2666.
3147. MORĂRESCU, SIMION, MORĂRESCU, ELVIRA, KISS, ELVIRA, *Limba română. Clasa a IV-a. Școli și secții cu limbile de predare ale naționalităților conlocuitoare. Vocabular român-german*, București, EDP, 1982, 220 p. Vezi BRL, 23, 1980, nr. 2448.
3148. MORĂRESCU, SIMION, MORĂRESCU, ELVIRA, KISS, ELVIRA, *Limba română. Clasa a IV-a. Școli și secții cu limbile de predare ale naționalităților conlocuitoare. Vocabular român-maghiar*, București, EDP, 1982, 220 p. Vezi BRL, 23, 1980, nr. 2449.
3149. MORĂRESCU, SIMION, MORĂRESCU, ELVIRA, KISS, ELVIRA, *Limba română. Clasa a IV-a. Școli și secții cu limbile de predare ale naționalităților conlocuitoare. Vocabular român-sîrbocroat*, București, EDP, 1982, 220 p. Vezi BRL, 23, 1980, nr. 2450.
3150. MORĂRESCU, SIMION, MORĂRESCU, ELVIRA, KISS, ELVIRA, *Limba română. Clasa a IV-a. Școli și secții cu limbile de predare ale naționalităților conlocuitoare. Vocabular român-slovac*, București, EDP, 1982, 222 p. Vezi BRL, 23, 1980, nr. 2451.
3151. MUNTEANU, VALERIU, *Ghid de conversație română-danez*, București, EST, 1981, 208 p.
3152. NEȘTIAN, VALERIU, [La rubrica: Manualele școlare] *Cognitiv și afectiv. Opinii privind cultivarea limbii și literaturii române în școli*, Contemporanul, nr. 52, 1982, 10.

3153. NIȚU, GEORGE, *Curs de limba română* — pentru studenții străini din anul pregător, învățământ tehnic, semestrul II —, [Pitești], [CMIISP], 1981, 107 p. multigr. (MEI. IISP. Catedra de limba română pentru studenții străini).
3154. OANCEA, ILEANA, *Lingvistică generală și comparată. Elemente de filologie romanică. Partea a II-a. Pentru uzul studenților*, Timișoara, TUT, 1982, 146 p. multigr. (UT. FF. Catedra de limbă și literatură română). Vezi BRL, 23, 1980, nr. 304.
3155. OLĂNESCU, CORNELIA, *Morfologie și sintaxă a limbii franceze*. Pentru uzul studenților, Craiova, RUC, 1980, II + 267 p. multigr. (UCr. FFI).
3156. OLTEANU, A. GH., PAVNOTESCU, MARIA, *Limba și literatura română*. Manual pentru clasa a XI-a. Coordonator: D. Micu. Capitolul *Compunerea școlară* a fost elaborat de Vasile Teodorescu. *Exerciții de cultivare a limbii* — de Matei Cerchez, București, EDP, 1982, 335 [-336] p. Vezi și nr. 3232, BRL, 23, 1980, nr. 2459.
3157. ONETE, ALEXANDRU, *Limba franceză pentru Facultatea de Electrotehnică*, [Timișoara], CMIPT, 1981, 259 p. multigr. (IPT. Catedra de limbi moderne).
3158. PALAGE, GRETE, EREMIĂ, LIDIA, *Limba germană*. Culegere de texte tehnice. Profilul: chimie industrială. Întocmită de . . ., București, EDP, 1981, 40 p.
3159. PANAIT, MIHAELA, *Limba germană*. Manual. Anul II pentru facultățile: metalurgie, chimie, București, [CMIPB], 1982, 159 p. multigr. (IPB. Catedra de limbi străine).
3160. PANAIT, MIHAELA, EREMIĂ, LIDIA, *Limba germană*. Culegere de texte tehnice. Profilul: metalurgie. Întocmită de . . ., București, EDP, 1981, 24 p. multigr.
3161. PANOVF, IRINA, *New Pocket Romanian Dictionary. Romanian-English, English-Romanian*, New York — București, Hippocrene Books, Inc. — Editura Științifică și Enciclopedică, 1982, 828 p.
3162. PANOVF, IRINA, *Romanian-English, English-Romanian Dictionary*, București, EȘE, 1982, 620 p. [cu compendii de gramatică pentru română și engleză].
3163. PAVEL, MARIA, *Phonétique et phonologie du français. Exercices de prononciation*. Pentru uzul studenților, Iași, [TUI], 1981, 165 p. multigr. (UI. FF. Catedra de limbă și literatură franceză).
3164. PĂTRĂȘCANU, EVA, *Sprachlehre. Für die V. Klasse*, București, EDP, 1982, 159 p.
3165. PĂRLEA, MARIA, *Limba rusă (Profil mecanic)*, București, [CMIPB], 1982, 1 + 156 p. multigr. (IPB).
3166. PĂRLOG, HORTENSIA, *The English Verb*. Pentru uzul studenților, Timișoara, TUT, 1982, 145 p. multigr. (UT.FF).
3167. PETRE, ANA, *Culegere de texte pentru studenții străini (În ajutorul cursului de civilizație românească)*, Cluj-Napoca, AMD, 1981, 218 p. multigr. (IACN). Vezi și 3255.
3168. PETRESCU, GEORGETA, EREMIĂ, LIDIA, *Limba germană*. Culegere de texte tehnice. Clasele XI—XII. Profilul electrotehnică. Întocmită de . . ., București, EDP, 1981, 40 p.
3169. PLETER, TIBERIU, DAMEK, JAROMIR, *Ghid de conversație român-ceh*, București, EST, 1981, 192 p.
3170. POENARU, VASILE, *Româna pentru dumneavoastră — Romanian for You* [versiunea în engleză de Lia Pop]. Seria III. Anul I. *Lecțiile V—XII*, TribRom, 11, nr. 221—223, 1982, 11; nr. 225, 11; nr. 226, 14; nr. 227—229, 11. Vezi BRL, 24, 1981, nr. 2688.
3171. POENARU, VASILE, *Româna pentru dumneavoastră — Romanian for You* [versiunea în engleză de Lia Pop]. Seria III. Anul I. *Lecțiile I—IV*, TribRom, 11, nr. 230—233, 1982, 11. Vezi BRL, 24, 1981, nr. 2689.
3172. POP, LIANA, *Premise pentru o teorie a scrierii și evaluării textelor din manual*, LM, 208—218.
3173. POPA, MARIANA, *Tendințe inovatoare în structura fonetică și fonologică a limbii engleze de azi — Changes in the Phonetic and Phonological Structures of Present-Day English*. Pentru uzul studenților, Timișoara, TUT, 1981, 23 p. multigr. (UT. FF. Catedra de limbi germanice. Seminarul de didactică modernă).
3174. POPESCU, FLORIN D., *Limba română (Sintaxa)*. Manual pentru liceele pedagogice (clasele a XI-a și a XII-a) și pentru liceele de filologie-istorie (clasa a XII-a), București, EDP, 1982, 100 p.
3175. POPESCU, ION, *Limba română. Gramatică și noțiuni de vocabular și de istorie a limbii române*. Manual pentru clasa a VIII-a, București, EDP, 1982, 168 p. Vezi BRL, 24, 1981, nr. 2694, 23, 1980, nr. 2472, 21, 1978, nr. 2227, 20, 1977, nr. 1780, 18, 1975, nr. 1481.
3176. POPESCU, LUISA, EREMIĂ, LIDIA, *Limba germană*. Culegere de texte tehnice. Clasele XI—XII. Profilul: industrie ușoară, Întocmită de . . ., București, EDP, 1981, 28 p.

- 3177.** POPESCU-PORȚEANU, RODICA, MIHĂESCU, SANDA, *Manual de limba engleză. Profil chimie. Vol. 2. Pentru uzul studenților*, București, [CMCIPB], 1982, 213 p. multigr. (IPB).
- 3178.** POPOVICI, ALEXANDRU A., *Calculatorul Wang 200 MVP. Sistemul de operare. Limbajele BASIC-2 și R. PL. Programe utilitare*, București, [CMCIPB], 1981, 311 p. multigr. (IPB. Colectivul de ingineria sistemelor și cibernetică industrială).
- 3179.** PUIU, GH., NEȘTIAN, VALERIU, [La rubrica: „Creșterea limbii românești...”] *Răspunderea autorilor de manuale (I)*, *Cronica*, **17**, nr. 18, 1982, 5; (*II*), nr. 19, 5; (*III*) [autor: Puiu, Gh.], nr. 26, 5; *Răspunderea autorilor de manuale școlare (IV)*, nr. 43, 5.
- 3180.** RADU, JANINA, *Limba rusă*, Ploiești, [CMIPGP], 1982, 109 p. multigr. (IPGP).
- 3181.** RAȚIU, IOAN DORU, FINYÁK, TIBERIU, *Limba română. Clasa a VII-a. Școli și secții cu limbile de predare ale naționalităților conlocuitoare. Vocabular român-german*, București, EDP, 1982, 292 p. Vezi BRL, **23**, 1980, nr. 2477.
- 3182.** RAȚIU, IOAN DORU, FINYÁK, TIBERIU, *Limba română. Clasa a VII-a. Școli și secții cu limbile de predare ale naționalităților conlocuitoare. Vocabular român-maghiar*, București, EDP, 1982, 292 p. Vezi BRL, **23**, 1980, nr. 2478.
- 3183.** RAȚIU, IOAN DORU, FINYÁK, TIBERIU, *Limba română. Clasa a VII-a. Școli și secții cu limbile de predare ale naționalităților conlocuitoare. Vocabular român-sîrbocroat*, București, EDP, 1982, 292 p. Vezi BRL, **23**, 1980, nr. 2479.
- 3184.** RAȚIU, IOAN DORU, FINYÁK, TIBERIU, *Limba română. Clasa a VII-a. Școli și secții cu limbile de predare ale naționalităților conlocuitoare. Vocabular român-slovac*, București, EDP, 1982, 292 p. Vezi BRL, **23**, 1980, nr. 2480.
- 3185.** RIMBAȘIU, MARCELA, DURGHINESCU, GABRIELA, EREMIA, LIDIA, *Limba germană. Culegere de texte tehnice. Clasele XI—XII. Profilul: agricol și mecanică agricolă. Întocmită de...*, București, EDP, 1982, 27 p.
- 3186.** SABAC, LILIANA, *Limba franceză. Culegere de texte pentru Facultatea de aeronave*, [București], [CMIPB], 1981, 99 p. multigr. (IPB).
- 3187.** SAVIN, EMILIA, LĂZĂRESCU, IOAN, *Limba germană. Curs practic. [Vol.] 1—2*, București, EȘE, 1982, I: 534 [—535] p.; II: 352 p.
- 3188.** SCHMIDT, GERTRUDE, *A History of the English Language. Pentru uzul studenților. Ediția a 2-a*, Timișoara, TUT, 205 p. multigr. (U.T. FF. Catedra de limbi germanice). Vezi BRL, **22**, 1979, nr. 1391.
- 3189.** SCHVEIGER, PAUL, *Gramatica textului — cadru teoretic de analiză a mesajelor standard (Posibile sugestii pentru o teorie a „textului din manualul de limbă”)* [cu bibl.], LM, 192—207.
- 3190.** STANCIU, CRISTINA MARGARETA, *Syntax der Deutschen. Gegenwartssprache*, Timișoara, TUT, 1981, IV + 94 + II p. multigr. (U.T. FF. Catedra de limbi germanice).
- 3191.** STEER, ALEXANDRU, COZLA, LIANA, *Alfabetul latin românesc (Pe marginea manualelor de limba română pentru studenții străini)* [Engl. Ab.], LucrȘt Oradea-Ist, 1977, 253—256.
- 3192.** SUPERCEANU, RODICA, *Curs practic de limba engleză. Pentru anul II, Facultatea de Mecanică, Timișoara*. [AMIPT], 1980, 187 p. multigr. (IPT. Catedra de limbi străine).
- 3193.** SUPERCEANU, RODICA, *Preliminarii psiholingvistice la un manual de conversație*, SLLT, 115—120.
- 3194.** SZÉKELY, SÁRI, MARUSCEAC, SILVIA, *Limba rusă. Mecanică. Metalurgie*, Cluj-Napoca, [AMIPCN], 1981, 273 p. multigr. (IPCN).
- 3195.** ȘERBAN, DOMNICA, *English Syntax. Volume one*, București, [TUB], 1982, 439 p. multigr. (UB. FLLS. Catedra de limbă și literatură engleză).
- 3196.** ȘERDEAN, ION, *Metodica predării limbii române la clasele I—IV. Manual pentru liceele pedagogice, clasele a XI-a și a XII-a — specialitatea învățători*, București, EDP, 1982, 184 p.
- 3197.** ȘERDEAN, ION, DIȚULEASA, FLORIAN, PAVELIU, ELIZA, *Gramatică și compunere. Manual pentru clasa a III-a*, București, EDP, 1982, 112 p.
- 3198.** ȘILDAN, MONICA, TIMOC, ROMANA, *Cours pratique de conversation française. Pentru uzul studenților. Fascicule I*, [Cluj-Napoca], [TUCN], 1981, 213 p. multigr. (UBBCN. Catedra de filologie romanică).
- 3199.** ȘOPTEREANU, LILIANA, *Curs de limbă și corespondență economică spaniolă*, București, [APASE], 1980, 463 p. multigr. (ASE. FC. Catedra de limbi străine).

3200. ȘUTEU, FLORA, [La rubrica : Consultații] *Precizări despre circumstanțialul de mod și complementul indirect prepozițional* [răspunde lui Ioan Ciobanu din Craiova, în legătură cu modul de tratare a problemei în manuale], LR, 31, nr. 4–5, 1982, 310–311.
3201. TELEAGĂ, MARIA, *Curs practic de limba engleză*. Pentru studenții anului I de la Facultatea de Științe Economice, Timișoara, TUT, 1981, 91 p. multigr. (UT. FF. Catedra de limbi germanice).
3202. TELEAGĂ, MARIA, *Curs practic de limba engleză*. Pentru studenții anului II de la Facultatea de Științe Economice, Timișoara, TUT, 1981, V + 104 p. multigr. (UT. FF. Catedra de limbi germanice).
3203. TOMA, DOLORES, *Biologie. Textes de spécialité*, București, [TUB], 1981, 140 p. multigr. (UB. FLLS).
3204. TRIFU, TĂȚIANA, *Limba rusă*. Manual pentru studenții anului II — Mecanică. Secțiile ET, AR, MA, MP, Brașov, [SRUBr], 1980, 100 p. multigr. (UBr).
3205. TRIFU, TĂȚIANA, *Limba rusă*. Pentru studenții Facultății TCM, toate secțiile, ingineri zi — anii I și II, Brașov, [ARUBr], 1981, 204 p. multigr. (UBr).
3206. TUDOR, FLORIN MIRCEA, *Nomenclatura tehnică engleză pentru mașini-unelte și construcții de mașini*, Iași, [AMIPI], 1981, 138 p. multigr. (IPI. FTCT. Catedra de limbi moderne).
3207. TUDORANU-COSMOVICI, GINA, *Curs de limba română pentru anul pregătitor*. Semestrul I, [Iași], [TUI], 1982, 266 p. (UI. FF).
3208. ȚAPU, AURĂ, JEGLINSCHI, VICTOR, *Ghid de conversație român-polon*, București, EST, 1981, 129 p.
3209. ȚIMBOLSCHI, MĂNDICA, *Manualele de limba română — important auxiliar pentru activitatea învățătorului*, RPed, 31, nr. 12, 1982, 27–29.
3210. ȚURLAN, VALENTIN, *Lingvistica generală și comparată*. Anul I, Galați, [ARUG], 1981, 215 [–216] p. (MEI. UG. FIP).
3211. VELICAN, MARILENA, MATEESCU, ADRIAN, ȘOȘA, ELISABETA, *Limba română*. Manual pentru studenții străini. Anul pregătitor. Semestrul al II-lea. Profil medical. Au mai colaborat : Ioan Anton, Daniel Nicolescu, Dan Petre. Coordonatori : Flora Șuteu, Emil Ghițulescu, [București], [f.e.], 1982, 363 p. multigr. (MEI). Vezi și nr. 3265.
3212. VLĂDUȚU, ION, *Ghid de limba română pentru studenții arabi*. Compendiu de gramatică a limbii române. Pentru studenții vorbitori de limba arabă. Vocabular român-arab. Nivel semestrul I, [Pitești], [CMIÎSP], *Compendiu*, 1977/1978, 20 p. multigr. (p. 1–20); *Vocabular*, 1978, 72 p. multigr. (p. 21–92) (ÎSP. FPed, Secția de limba română pentru studenții străini).
3213. VLĂDUȚU, ION, IORGA-SIMĂN, ION, *Mic dicționar poliglot contextualizat. Seria fizică. Română. Arabă. English. Français. Español*, [Pitești], [CMIÎSP], 1981, 198 p. multigr. (MEI. ÎSP. Catedra de limba română pentru studenții străini Pitești).
3214. VRABIE, GEORGETA, *Limba germană*. Electromecanică tehnologică. Culegere de texte, Ploiești, [AMIPGP], 1981, 141 p. multigr. (IPGP).
3215. VRABIE, GEORGETA, *Limba germană*. Utilaj tehnologic. [Culegere de texte], Ploiești, [AMIPGP], 1981, 163 p. multigr. (IPGP).
3216. ZDRENGHEA, MIHAI MIRCEA, *A Study of the Tense-System in English and Romanian*, Cluj-Napoca, UCP, 1981, V + 230 p. multigr. (College of Languages and Literatures Cluj-Napoca).
3217. * * *Antologie de texte economice în limba germană pentru Facultatea de Economia Industriei, Construcțiilor și Transporturilor*, București, [APASE], 1981, 92 p. (ASE. Catedra de limbi străine).
3218. * * *Correspondance commerciale. Techniques et opérations de commerce extérieur*. Autori : Sabina Drăgoi, Gabriela Lupchian, Micaela Gulca, Luminița Băilescu-Vasilescu, Elena Pavel, Ioan Petre Cenușe. Uz intern. Pentru uzul studenților, București, [APASE], 1981, 500 p. (ASE. FC. Catedra de limbi străine. Colectivul de limbi romanice).
3219. * * *Curs de limba rusă. Terminologie militară*. [Vol.] II. Sub redacția colonel Laurențiu Checicheș. Cursul a fost elaborat de următorul colectiv de cadre didactice : Laurențiu Checicheș, Elena Iosub, Ștefania Gheorghită, Nicolae Feodot, Antoaneta Crăciun, Rodica Vasilescu, Cristina Mindru, Otilia Cucu, Ștefan Udrea, Iosefina Vladimir, Ana Rusu, Victori a Neguriță, Ștefan Vodă, București, EMil, 1981, 559 [–560] p.
3220. * * *Γραμματική τῆς ἐλληνικῆς γλώσσας. Γιά τήν τρίτη τάξη*, București, EDP, 1980, 79 [–80] p. Vezi BRL, 23, 1980, nr. 2502.

3221. * * * Γραμματική τῆς ἑλληνικῆς γλώσσας. Γιὰ τὴν πέμπτη τάξη, București, EDP, 1980, 141 p. Vezi BRL, 23, 1980, nr. 2501.
3222. * * * Γραμματική τῆς ἑλληνικῆς γλώσσας. Γιὰ τὴν ἕκτη τάξη, București, EDP, 1980, 169 [—171] p. Vezi BRL, 23, 1980, nr. 2499.
3223. * * * *Jocuri didactice pentru predarea limbilor străine*. Colectiv de redacție : Atena Vișoiu, Ecaterina Stroe, Cristina Vochiță, Janeta Lupu, Doina Simion, Luminița Covaliu, Maria Iascisin, Slobozia, [f.e.], 1981, 48 p. (Inspectoratul școlar al județului Ialomița. Casa Personalului Didactic). Vezi și nr. 3262.
3224. * * * *Lecții de limba franceză cu magnetofonul*. Anul I. Reeditare. Pentru uzul studenților, București, [AMIAB], 1981, 109 p. multigr. (IAB. FA. FH).
3225. * * * *Manual de limba română*. Pentru uzul studenților străini. Volumul 2. Uz intern. Autori : Dimitrie Aioanei, Eugen Blănaru, Vasile Dico, Antoaneta Gheorghevi, Veronica Iliescu, București, [TIMFB], 1981, 164 p. multigr. (IMFB. Disciplina limbi moderne). Vezi BRL, 24, 1981, nr. 2637.
3226. * * * *Manual de limba rusă pentru economiști*. Vol. I—II. Pentru uzul studenților. Colegiul de redacție și de coordonare al manualului : A. Hârlăoanu, I. Jurconi, E. Ghițulescu, București, [APASE], 1981, I : V + 349 p. (p. 1—349) ; II : 333 p. (p. 350—682) multigr. (ASE. FC. Catedra de limbi moderne și corespondență comercială. Colectivul de limba rusă).
3227. * * * *Manual de limba rusă pentru învățământul economic superior*. Facultatea Economia Industriei, Construcțiilor și Transporturilor. Autori : Izolda Virsta, Donca Dragnev, Elena Băloiu, Julieta Apostol și Vasile Andreescu. Coordonator : Izolda Virsta. Pentru uzul studenților, București, [APASE], 1981, 165 p. (ASE. FEICT).
3228. * * * *Νεοελληνικά λογοτεχνικά ἀναγνώσματα*. Γιὰ τὴν ἕκτη τάξη, București, EDP, 1980, 142 [—143] p. multigr.
3229. * * * *Parlez russe*, [București], [APASE], [1980], 252 p. multigr.
3230. * * * *Sistemul Felix M—18. Configurația și programarea în limbaul BASIC*. Autori : Ion Negescu, Alexandru Ștefănescu, Gheorghe Popa, Vasile Florescu, Nicolae Davidescu, Mihai Bădulescu, București, APASE, 1982, 182 p. multigr. (ASE, Catedra de contabilitate).
VEZI și nr. 127, 466, 698, 706, 987, 1627, 1930, 1952, 2313, 2409, 2637, 2967.

Recenzii

3231. ALEXANDRU, DOMNIȚA, BOCA BORDEI, RAMONA, Ileana Coste, Florentina Frățilă, Ion Vlăduțu, Viorel Boldureanu, Horia Avrămuț. Coordonator : dr. Emil Ghițulescu, *Limba română*. Manual pentru studenții străini. Profil tehnic, M. E. I., București, 1981, LM, 277—278. Vezi BRL, 24, 1981, nr. 2612.
3232. BĂRBOI, CONSTANȚA, [La rubrica : Anul școlar 1982—1983. Manualele școlare] *Limba și literatura română* [pentru clasa a XI-a, de Maria Pavnotescu, A. Gh. Olteanu, au colaborat Dumitru Micu, Vasile Teodorescu, Matei Cerchez, Buc., 1982], *ÎnvLic Tehn*, 30, nr. 10, 1982, 9. Vezi nr. 3156.
3233. BEJAN, D., Gheorghe Lascu, Alina Stanciu, Tereza Lazăr, Lucia Uricariu, coordonator dr. Emil Ghițulescu, *Limba română*. Manual pentru studenții străini. Profil economic, M. E. I., București, 1981, LM, 279—281. Vezi BRL, 24, 1981, nr. 2652.
3234. CUNIȚĂ, ALEXANDRA, Sanda Reinheimer Ripeanu, *Fonetică și fonologie romanică*. Vol. III, Universitatea din București, 1981, 197 p., LMS, nr. 1, 1982, 143—144. Vezi BRL, 24, 1981, nr. 2697.
3235. CUNIȚĂ, ALEXANDRA, Mariana Tuțescu, *Le texte. De la linguistique à la littérature*, Universitatea din București, 1980, 187 p., LMS, nr. 2, 1981, 151. Vezi BRL, 23, 1980, nr. 1462.
3236. DANCIU, ALEXANDRA, Grigore Brâncuș, Adriana Ionescu, Manuella Saramandu, *Limba română*. Manual pentru studenți străini, București, 1981, LM, 269—270. Vezi BRL, 24, 1981, nr. 2599.
3237. EDS., Adrian Nicolescu, Lucreția Petri, Monica Săulescu, *Practice English Textbook for the Geography-Geology Section, B-Speciality*, Bucharest, The University Press, 1980, 358 pg., AUBLLS, 30, nr. 1, 1981, 151—152. Vezi BRL, 24, 1981, nr. 2674.
3238. EDS., Catedra de limba și literatura engleză — coordonator Sanda Retinschi, *English for Intermediate and Advanced Students*, Tipografia Universității din București, 1979, 235 p., AUBLLS, 30, nr. 1, 1981, 152. Vezi BRL, 22, 1979, nr. 2121.

3239. EDS., Florica Băncilă, *Old and Middle English Texts. An Anthology*, București, T.U.B., 1979, AUBLLS, 30, nr. 1, 1981, 151. Vezi BRL, 22, 1979, nr. 2033.
3240. EDS., Sanda Retinschi, *Explicații gramaticale pentru cursurile intensive postuniversitare* (Partea I), Universitatea din București, 1980, AUBLLS, 30, nr. 1, 1981, 150–151. Vezi BRL, 24, 1981, nr. 2698.
3241. FASSEL, LUMINIȚA, Maria Iliescu — Michaela Livescu : *Introducere în studiul limbilor romanice. II. Limbile romanice*, Reprografia Universității din Craiova, 1980, 265 p. + XLIII, AUI, 27, 1981, 128–130. Vezi BRL, 23, 1980, nr. 1918.
3242. FODOR, ECATERINA, *Exigențe ale limbajului tehnic în predarea limbilor străine* [Ludmila Farcaș, Galina Bădică, Floarea Pașcovici, Ion Săraru, *Gramatica limbii ruse. Limbajul tehnic*, Buc., 1981], Forum, 24, nr. 7–8, 1982, 154–156. Vezi BRL, 24, 1981, nr. 2626.
3243. GALAȚANU, OLGA, Alexandra Cuniță, *La formation des mots. La dérivation lexicale en français contemporain*, Editura Didactică și Pedagogică, 1980, 240 p., AUBLLS, 30, nr. 1, 1981, 150. Vezi BRL, 23, 1980, nr. 1899.
3244. GHERGHINA, DUMITRU, *Compozițiile în școală* [de Constantin Parfene, Buc., 1980], RPed, 31, nr. 11, 1982, 55–58. Vezi BRL, 24, 1981, nr. 2236.
3245. GIOSU, ȘTEFAN, *Graiul de pe Tirnave* [Vasile Frățilă, *Probleme speciale de dialectologie. Graiul de pe valea inferioară a Tirnavelor*, Timișoara, 1982], Cronica, 17, nr. 51, 1982, 5. Vezi nr. 3096.
3246. GRUIȚĂ, MARIANA, Aurel Trofin, *An Introduction to English Transformational Grammar*, Centrul de multiplicare al Universității „Babeș-Bolyai” Cluj-Napoca, 1980, 162 p., StUBB, 27, nr. 1, 1982, 79. Vezi BRL, 23, 1980, nr. 1860.
3247. I. D., Viorica Dănilă : *Engleza pentru medici* — ediția a II-a (Editura Medicală, București, 1981, 528 p.), Forum, 24, nr. 4, 1982, 79. Vezi nr. 3085.
3248. IONESCU, MONICA, Dana Sorana Urs, *Limba engleză — Autovehicule rutiere*, București, Editura Didactică și Pedagogică, 1980, 292 p., SCL, 33, nr. 4, 1982, 366–367. Vezi BRL, 23, 1980, nr. 2493.
3249. KIRÁLY, MARIA, Marin Bucă, Galina Cernikova, *Gramatica practică a limbii ruse*, București, Editura Științifică și Enciclopedică, 1980, 496 p., LMȘ, nr. 2, 1981, 157–158. Vezi BRL, 23, 1980, nr. 2413.
3250. LASCU, GHEORGHE, Ioan Baciu, *Précis de grammaire roumaine*, Éditions d'Hermès, Lyon, 1978, LM, 282.
3251. MARIN, DINUȚA, *Manuale didactice pentru studenții străini* [Grigore Brâncuș, Adriana Ionescu, Manuela Saramandu, *Limba română contemporană. Manual pentru studenții străini*, vol. I–III, Buc., 1978, 1981; idem, *Limba română. Manual pentru studenții străini. Anul pregătitor — semestrul I*, Buc., 1981], RPed, 31, nr. 4, 1982, 19. Vezi BRL, 21, 1978, nr. 2253, 24, 1981, nr. 2599, 2600.
3252. MARIN, DINUȚA, *Un nou manual universitar pentru studenții străini* [Grigore Brâncuș, Adriana Ionescu, Manuela Saramandu, *Limba română. Manual pentru studenții străini. Anul pregătitor — semestrul I*, Buc., 1981], Forum, 24, nr. 2, 1982, 191–193. Vezi BRL, 24, 1981, nr. 2599.
3253. MODOLA PRUNEA, DOINA, Victoria Moldovan, Ileana Mureșanu, Paula Oșianu, Liana Pop, coordonator dr. Emil Ghițulescu, *Limba română. Manual pentru studenții străini. Anul pregătitor — Semestrul al II-lea. Profil agronomic*, București, 1981 LM, 274–276. Vezi BRL, 24, 1981, nr. 2664.
3254. MOLDOVAN, VICTORIA, *Limba română ca limbă străină (Articole)* [din revistele AUBLLR și StUBB în anii 1979–1980], LM, 286–289.
3255. MUREȘANU, ILEANA, Ana Petre, *Culegere de texte pentru studenții străini (în ajutorul cursului de civilizație română)* [Cluj-Napoca, 1981], LM, 283. Vezi nr. 3167.
3256. MUREȘANU, ILEANA, Maria Iliescu, Valeria Neagu, Carmen Nedelcu, Gabriela Scurtu, *Vocabularul minimal al limbii române. Pentru studenții străini*, Editura Didactică și Pedagogică, București, 1981, 252 p., LM, 267–268. Vezi BRL, 24, 1981, nr. 2645.
3257. PETICĂ, M., M. Marinescu, S. Waimberg, „*Structuri ale limbii ruse. Exerciții pentru dezvoltarea vorbirii și scrierii elevilor*”, Editura Didactică și Pedagogică, București, 1977, Catedra-Galași, 1977, 244–245. Vezi BRL, 20, 1977, nr. 1772.
3258. POP, LIANA, Vasile Șerban, Lilliana Ardelean, *Metodica predării limbii române. Curs intensiv pentru studenții străini*, E.D.P., București, 1980, LM, 284. Vezi BRL, 23, 1980, nr. 2281.
3259. RÉD., Mariana Tuțescu, *Le texte : de la linguistique à la littérature*, Tipografia Universității din București, 1980, 187 pages, AUBLLS, 30, nr. 1, 1981, 149. Vezi BRL, 23, 1980, nr. 2492.

3260. SAULEA, TOADER, Dobrescu-Warodin Andreea, Marcu Rodica și Repețeanu Liana, *Langues, vie et civilisation françaises*, 3 vol., București, Editura Didactică și Pedagogică, 1980, 630 p., LMȘ, nr. 2, 1981, 152–153. Vezi BRL, **24**, 1981, nr. 2621, 2622, 2623.
3261. ȘENDREA, PAULA, Edith Iarovici, Liliana Mareș, *Exerciții lexicale în limba engleză*, București, Editura Științifică și Enciclopedică, 1981, 214 p., SCL, **33**, nr. 4, 1982, 366. Vezi BRL, **24**, 1981, nr. 2642.
3262. TÎNJALĂ, RUXANDRA, Atena Vișoiu și colectiv, *Jocuri didactice pentru predarea limbilor străine*, Slobozia, 1981, 48 p., LMȘ, nr. 1, 1982, 142–143. Vezi nr. 3223.
3263. TOMA, STELA, *O remarcabilă introducere în filologia romanică* [Goga Ecaterina, *Introducere în filologia romanică (Studiu socio-lingvistic)*, Buc., 1980], Forum, **24**, nr. 6, 1982, 96–97. Vezi BRL, **24**, 1981, nr. 1896.
3264. TROFIN, AUREL, Ileana Galea, Angela Ivaș, Irina Criveanu, Maria Voia, *A Handbook of English Verbal Idioms*, Universitatea „Babeș-Bolyai”, Cluj-Napoca, 1981, 480 p., StUBB, **27**, nr. 1, 1982, 79–80. Vezi nr. 3098.
3265. URICARIU, LUCIA, Marilena Velican, Adrian Mateescu, Elisabeta Șoșa. Coordonatori: Florica Șuteu și Emil Ghițulescu, *Limba română. Manual pentru studenții străini. Profil medical, M.E.I.*, București, 1982, LM, 271–273. Vezi nr. 3211.

XXXIII. VARIA

3266. BABEU, DOINA, *Cultura lingvistică în societatea socialistă*, Orizont, **33**, nr. 32, 1982, 1.
3267. BOCIORT, IGNAT F., [Sub titlul comun: Cercetarea în filologie; convorbire consemnată de Radu Ciobotea], FS, **10**, nr. 1, 1982, 4.
3268. BULGĂR, GH., „Ar trebui să facem mai mult pentru răspîndirea culturii și literaturii noastre în lume!” [convorbire consemnată de Petrache Dima], RN, **11**, nr. 85–86–87, 1982, 1437–1438.
3269. CHIȚORAN, DUMITRU, [La rubrica: Scientists and the Peace] *Linguists for a better World of Peace, Understanding and Cooperation*, RRL, **27**, nr. 6, 1982, 573–575.
3270. COTEANU, ION, *Academician...* [convorbire consemnată de Aurora Fabritius], Rom Books, nr. 4, 1981, 14–15.
3271. DIACONU, TUDOR, *Litera A (Scurtă biografie)*, Argeș, **17**, nr. 6, 1982, 8.
3272. DUMITRESCU, GABRIELA, *Un incunabul prețios: Cronica de la Nürnberg*, MI, **16**, nr. 9, 1982, 57.
3273. GHIȚĂ, ELENA, [Sub titlul comun: Cercetarea filologică; convorbire consemnată de Radu Ciobotea], FS, **10**, nr. 1, 1982, 4.
3274. IORDAN, IORGU, „Eu m-am gândit în primul rînd la publicul mare, larg – cum se spune – fiindcă mi-am zis că orice om are curiozitatea să știe, să afle de la alții”. *Interviu cu...* [consemnat de Ion Filipciuc], ConvLit, **88**, nr. 11, 1982, suplimentul „Pagini bucoviene”, 1, 3.
3275. IORDAN, IORGU, *Le savant... ou l'équilibre d'une vie* [convorbire consemnată de Constantin Crișan], Roum, nr. 7, 1982, 22–23.
3276. KERNBACH, VICTOR, *Decriptarea textelor sacre*, Magazin, **26**, nr. 1266, 1982, 8.
3277. MACREA, DIMITRIE, „Mai presus de munca pentru lucrări științifice personale – realizarea lucrărilor de interes național” [convorbire consemnată de Liviu Petrina], Flacăra, **31**, nr. 28, 1982, 9, 14.
3278. MANGU, VALERIU, *De vorbă cu Iorgu Iordan*, București, EM, 1982, 421 [–423] p.
3279. MIHÁLKA, GYÖRGY, *Milyen nyelvet a lingua franca?*, A Hét, **12**, nr. 47, 1981, 10.
3280. MIHĂESCU, HARALAMBIE, „Savantul adevărat este sau are ambiția de a fi și scriitor. *Interviu cu prof. ..., membru corespondent al Academiei R.S.R.* [consemnat de Constantin Călin], Cronica, **17**, nr. 17, 1982, 5.
3281. MIREL, STELA, [Sub titlul comun: Cercetarea în filologie; convorbire consemnată de Radu Ciobotea], FS, **10**, nr. 1, 1982, 4.
3281. NICOLAU, EDMOND, *Lungul drum al cuvîntului imprimat*, Forum, **24**, nr. 12, 1982, 79–81.

3283. OPRIȘ, TUDOR, *Limbaajul enigmatic al animalelor*, Magazin, **26**, nr. 1312, 1982, 6–7.
3284. POPESCU-NEVEANU, PAUL, [Sub titlul comun : Omul – această ființă gânditoare] *De fapt, cum gândim?* [convorbire consemnată de Ion Văduva-Poenaru], Magazin, **26**, nr. 1316, 1982, 7.
3285. RIȘCUȚIA, CANTEMIR, [Sub titlul comun : Omul – această ființă gânditoare] *Comunicarea între specii* [convorbire consemnată de Ion Văduva-Poenaru], Magazin, **26**, nr. 1316, 1982, 6–7.
3286. ROSETTI, A., *Pour la sauvegarde de la paix*, RRL, **27**, nr. 3, 1982, 277.
3287. ROSETTI, AL., [Sub titlul comun : Cartea de istorie literară. În dezbatere : corespondența ; corespondența cu G. Călinescu], Manuscriptum, **13**, nr. 2, 1982, 170–171.
3288. SIMONESCU, DAN, „*Scriitorii trebuie să simtă activ necesitatea contactului cu lumea?*” [convorbire consemnată de Marius Pop], Argeș, **17**, nr. 9, 1982, 6–7.
3289. SPĂNU, ALEXANDRU, *Manuscrisele de la Marea Moartă*, Albina, **86**, nr. 11, 1982, 11.
3290. THEBAN, LAURENȚIU, [La rubrica : Scientists and the Peace] *Humanisme et vocation universelle de la linguistique*, RRL, **27**, nr. 5, 1982, 491–492.
3291. VERZA, EMIL, [Sub titlul comun : Omul – această ființă gânditoare] *Limbaajul și sistemul psihic uman* [convorbire consemnată de Ion Văduva-Poenaru], Magazin, **26**, nr. 1316, 1982, 7.
3292. VIGHI, DANIEL, [Sub titlul comun : Cercetarea în filologie ; convorbire consemnată de Radu Ciobotea], FS, **10**, nr. 1, 1982, 4–5.
3293. * * * *Libanul și originea alfabetului*, VN, **38**, nr. 10, 1982, 5.
3294. * * * *Piktogramm, Ideogramm, Phonogramm. Die Entwicklung des ältesten Schreibsystems : die Keilschrift im Mesopotamien* [reluare din „Neue Ruhr-Zeitung”], NW, **34**, nr. 10362, 18 sep. 1982, 4.

Recenzii

3295. ANDREI, CRISTINA, *O enciclopedie inedită* [Aaron Cohen, *International Encyclopedia of Women Composers*, New York – London, 1981], VN, **38**, nr. 9, 1982, 2.
3296. BUCEVSCHI, O., Nikolai P. Iwañow, *Die Sprache der Bibel* (Limba Bibliei) (În : „Stimme der Orthodoxie”, 2/1980), GB, **40**, nr. 6–8, 1981, 735–736.
3297. CERNATONI, ALEXANDRU, *Le livre, l'instrument civilisateur* [*Le livre et le Liban – UNESCO – AGECOOP*, Paris, 1982], RR, **36**, nr. 10, 1982, 72–77.
3298. PUȘCARIU, EMIL, *Sextil Pușcariu, memorialist* [Sextil Pușcariu, *Memorii*, ediție de Magdalena Vulpe, prefață de Ion Bulei, Buc., 1978 (1980)], RLit, **15**, nr. 14, 1982, 8. *Vezi BRL*, **23**, 1980, nr. 2532.
3299. * * * *În Cehoslovacia a apărut : O mică enciclopedie ziaristică* [Praga, 1982], PN, **27**, nr. 8, 1982, 40.

XXXIV. ANIVERSĂRI

3300. ALEXANDRU, DOMNIȚA, *Lehrer und Forscher. Prof. dr. Vasile Șerban, Dekan der Temeschwarer Philologie-Fakultät, wurde 60 Jahre alt*, NBZ, **26**, nr. 6074, 20 iun. 1982, 12.
3301. BĂLAN, CONSTANTIN, *Le professeur Damian P. Bogdan lors de son 75^e anniversaire*, RRH, **21**, nr. 3–4, 1982, 462–463.
3302. BLAJOVICI, TRAIAN, *Alf Lombard : 80*, Familia, **18**, nr. 7, 1982, 6.
3303. BLAJOVICI, TRAIAN, *De vorbă cu Marius Sala* [cu prilejul împlinirii vârstei de 50 de ani], Familia, **18**, nr. 12, 1982, 5.
3304. BLAJOVICI, TRAIAN, *Marius Sala – 50*, Crișana, **37**, nr. 11087, 29 oct. 1982, 3.
3305. BULGĂR, GHEORGHE, *Alf Lombard la 80 de ani*, VR, **77**, nr. 10, 1982, 80–81 și RR, **36**, nr. 10, 1982, 78–80.
3306. CĂLIN, C., *H. Mihăescu – 75*, Ateneu, **19**, nr. 1, 1982, 6.
3307. DIMITRESCU, FLORICA, *Alf Lombard – 80*, RLit, **15**, nr. 28, 1982, 22.
3308. DORCESCU, EUGEN, *Profesorul Vasile Șerban la 60 de ani*, Orizont, **33**, nr. 23, 1982, 6.

3309. DRAGOMIR, ION, *Profesorul Dan Simonescu — la 80 de ani*, Forum, **24**, nr. 12, 1982, 82—84.
3310. E. S., *Universität würdigte Prof. Dr. Ștefan Binder. Festveranstaltung um wissenschaftliche Tagung. Der Jubilar sprach über die Persönlichkeit Goethes*, NBZ, **26**, nr. 6094, 14 iul. 1982, 1.
3311. GRAUR, AL., *Hommage à Haralambie Mihăescu à l'occasion de son soixante-quinzième anniversaire*, RESEE, **20**, nr. 4, 1982, 453—454.
3312. GRAUR, AL., *Marius Sala — 50*, RLit, **15**, nr. 38, 1982, 9.
3313. IANCU, DORIN, *Alf Lombard [la 80 de ani]*, Contemporanul, nr. 33, 1982, 5.
3314. IANCU, VICTOR, *Profesorul Gheorghe Pop la 60 de ani*, LL, nr. 1, 1982, 134—135.
3315. IORDAN, IORGU, *G. Ivănescu la 70 de ani*, AUI, **28/29**, 1982/1983, 1—2.
3316. IORDAN, IORGU, *Tradiția unor studii lingvistice [Marius Sala la 50 de ani]*, Contemporanul, nr. 39, 1982, 2.
3317. I[RIMIA], D., *O viață închinată științei limbii [Gh. Ivănescu la 70 de ani]*, Cronica, **17**, nr. 48, 1982, 5.
3318. IVĂNESCU, GH., *O viață închinată științei limbii. Interviu cu profesorul . . . , la 70 de ani [consemnat de D. Irimia]*, Cronica, **17**, nr. 48, 1982, 1, 5.
3319. MIHĂILĂ, G., *Profesorul Dan Simonescu la 80 de ani. O viață în slujba cărții românești*, RLit, **15**, nr. 52, 1982, 14.
3320. MOISE, ION, *Gabriel Țepelea la 65 de ani*, BulȘt Pitești, 1981, 145—152.
3321. OANCEA, ILEANA, *Profesorul Gheorghe Ivănescu la 70 de ani*, Orizont, **33**, nr. 46, 1982, 4.
3322. PĂCURARIU, DIM., *Omagiul cărturarului [Dan Simonescu la 80 de ani]*, Luceafărul, **25**, nr. 52, 1982, 6.
3323. PĂTRUȚ, IOAN, *Profesorul Alf Lombard — la 80 de ani*, CL, **27**, nr. 2, 1982, 117—118.
3324. SCHNEIDER, EDUARD, *Bedeutsamen Gründungen eng verbunden. Prof. Dr. Ștefan Binder zum 75. Geburtstag. Umfassende didaktisch-pädagogische, wissenschaftliche und gemeinnützige Tätigkeit*, NBZ, **26**, nr. 6080, 27 iun. 1982, 2.
3325. „ „ „ *Sărbătorirea acad. Iorgu Iordan (29 septembrie 1978)* [la Academia R. S. România, cu ocazia împlinirii a 90 de ani; au luat cuvîntul: Șerban Țițeica, Suzana Gădea, Boris Cazacu, Paul Miclău, Gheorghe Ivănescu, Marius Sala; a răspuns sărbătoritul], AA, **28**, 1980, Anul 112 (1978), 241—257.
VEZI și nr. 7, 19, 25, **81**, 645, 697, 699, 713, 714, 715, 972, 973, 1010, 1026, 1046, 1088, 1089, 1093, 1094, 1096, 1097, 1098, 1102, 1105, 1123, 1139, 1143, 1145, 1146, 1147, 1155, 1168, 1175, 1179, 1187, 1188, 1205, 1208, 1210, 1220, 1228, 1234, 1242, 1770, 3288.

Recenzii

VEZI nr. 95, 104, 108, 109, 112, 113.

XXXV. IN MEMORIAM

3326. AVRAM, ANDREI, *Roman Jakobson (1896—1982)*, SCL, **23**, nr. 6, 1982, 521—523.
3327. DIMITRESCU, FLORICA, *Carlo Tagliavini [1903—1982]*, Contemporanul, nr. 32, 1982, 5.
3328. GRAUR, AL., [La rubrica: Limba noastră] *Eugen Seidel*, RLit, **15**, nr. 37, 1982, 8.
3329. GRAUR, AL., *Roman Jakobson (1896—1982)*, LR, **31**, nr. 6, 1982, 527.
3330. HAUSL, HUGO [Sub titlul comun: Abschied von Johann Wolf] *Wandelbar und stetig [Johann Wolf, 1905—1982]*, NW, **34**, nr. 10374, 2 oct. 1982, 3, 4.
3331. IVĂNESCU, G., *Dumitru Gașițanu (1896—1979)*, AUI, **27**, 1981, 141—143.
3332. KOTTLER, PETER, [Sub titlul comun: Abschied von Johann Wolf], *Zu Dank verpflichtet [Johann Wolf, 1905—1982]*, NW, **34**, nr. 10374, 2 oct. 1982, 3, 4.
3333. KOTTLER, PETER „*Sein Werk aber wird immer bleiben*“. *Zum Tode dr. Johann Wolfs. Das Geistesleben der rumäniendeutschen verlor einen bedeutenden Repräsentanten*, NBZ, **26**, nr. 6163, 3 oct. 1982, 2.
3334. ROSETTI, A., *Roman Jakobson. 1896—1982*, RRL, **27**, nr. 6, 1982, 561.
3335. STOLERU, VICTOR, *Al. Bojin [1916—1980]*, ȘM, **8—9**, 125—126.
3336. TANASE, EUGEN, *Maurice Grevisse (1895—1980)*, AUT, **19**, 1981, 187—189.
3337. TODORAN, ROMULUS, *Atanasie Popa (1896—1982)*, CL, **27**, nr. 2, 1982, 171.

3338. ZAMFIR, MIHAI, *Lecția lui Roman Jakobson* [1896—1982], RLit, 15, nr. 39, 1982, 23.

3339. „*„ *Dr. Johann Wolf gestorben* [1905—1982], DW, 15, nr. 772, 1982, 2.

VEZI și nr. 652, 676, 718.

ABREVIERI

AA = *Analele Academiei Republicii Socialiste România*. Seria a IV-a, București, EARSR [28, 1980, Anul 112 (1978); 29, 1980, Anul 113 (1979)]; **AB-Etn** = *Analele Banatului. Etnografie*. Vol. I, Timișoara, 1981 (1982) (Muzeul Banatului Timișoara) [continuă publicația *Tibiscus. Etnografie*]; **abr.** = abreviere, abreviat; **A Hét** = *A Hét*. A szocialista művelődési és nevelési tanács társadalmi – Politikai – Művelődési hetilapja, Bukarest, 1, 1970 [13, nr. 51, 1982]; **Alst** = *Anale de istorie*, București, 1, 1955 (Institutul de Studii Istorice și Social-Politice de pe lângă C.C. al P.C.R.) [28, nr. 6, 1982]; **Albina** = *Albina*. Fondată de Spiru Haret în 1897. Revistă pentru sate editată de Consiliul Culturii și Educației Socialiste București, 1, 1897 [86, nr. 12, 1982]; **Aluta** = *Aluta. Studii și comunicări*. Tanulmányok és közlemények, Sfântu Gheorghe, 1, 1969 (Muzeul Covasna. Kovászna megyei Múzeum) [12–13, 1981]; **AMD (IACN)** = Atelierele de material didactic (Institutul de Agronomie „Dr. Petru Groza” din Cluj-Napoca); **Amfiteatru** = *Amfiteatru*. Revistă literară și artistică editată de UASCR, București, 1, 1966 [17, nr. 12, 1982]; **AMIAB** = Atelierul de multiplicare al Institutului Agronomic „Nicolae Bălcescu” din București; **AMIBa** = Atelierul de multiplicare al Institutului de Învățământ Superior din Bacău; **AMICB** = Atelierul de multiplicare al Institutului de Construcții din București; **AMIPB** = Atelierul de multiplicare al Institutului Politehnic din București; **AMIPCN** = Atelierul de multiplicare al Institutului Politehnic din Cluj-Napoca; **AMIPGP** = Atelierul de multiplicare al Institutului de Petrol și Gaze din Ploiești; **AMIPI** = Atelierul de multiplicare al Institutului Politehnic „Gh. Asachi” din Iași; **AMIPT** = Atelierul de multiplicare al Institutului Politehnic „Traian Vuia” din Timișoara; **AMN** = *Acta Musei Napocensis*, Cluj-Napoca, 1, 1964 (Comitetul de cultură și educație socialistă al județului Cluj. Comitetul Național ICOM. Muzeul de Istorie al Transilvaniei, Cluj-Napoca) [18, 1981]; **AMP** = *Acta Musei Porolissensis*, Zalău, 1, 1977 (Muzeul de Istorie și Artă Zalău) [5, 1971]; **AMS** = vezi nr. 196; **AnFole** = *Anuarul de folclor*, Cluj-Napoca, 1, 1980 (UBBCN. CȘS. Sectorul de etnologie și sociologie) [1, 1980]; **AnivCult** = *Aniversări Culturale. Prezentări bibliografice*, București, 1, 1965 (BCS) [20, nr. 2, 1982]; **APASE** = Atelier poligrafic. Academia de Studii Economice; **Apicultura** = *Apicultura*. Revistă lunară de știință și practică apicolă editată de Asociația Crescătorilor de Albine din Republica Socialistă România, București, 1, 1948 [57, nr. 8, 1982]; **APLS** = vezi nr. 3003; **Apulum** = *Apulum. Acta Musei Apulensis. Arheologie – Istorie – Etnografie*, Alba Iulia, 1, 1939–1942 [19, 1981]; **AR** = *Actualités roumaines*. Hebdomadaire. Parait en français et anglais, Bucarest, 1, 1978 [5, nr. 52, 1982]; **ArhSom** = *Arhiva Someșană*. Studii, comunicări, referate, Năsăud, 1, 1972 (Muzeul Năsăudului) [2, 1974]; **Argeș** = *Argeș*. Revistă a Comitetului județean pentru cultură și educație socialistă, Pitești, 1, 1966 [17, nr. 9, 1982]; **ARSR** = Academia Republicii Socialiste România; **ARUBr** = Atelier reprografie. Universitatea din Brașov; **ARUG** = Atelier reprografie. Universitatea din Galați; **AS** = Asociația Slavistilor din Republica Socialistă România; **ASE** = Academia de Studii Economice; **ASPS** = Academy of Social and Political Sciences of the Socialist Republic of Romania; **ASRI** = vezi nr. 194; **ASSP** = Académie des Sciences Sociales et Politiques de la République Socialiste de Roumanie; **AȘSP** = Academia de Științe Sociale și Politice a Republicii Socialiste România; **Astra** = *Astra*. Revistă politică social-culturală a Comitetului de cultură și educație socialistă al județului Brașov, editată de ziarul „Drum nou”, Brașov, 1, 1966 [17, nr. 10, 1982]; **Ateneu** = *Ateneu*. Revistă social-culturală a Comitetului județean de cultură și educație socialistă Bacău. Fondator: George Bacovia, Bacău, 1, 1964 [19, nr. 9, 1982]; **AUBF** = *Analele Universității București. Filosofie*, București, 1, 1954 [30, 1981]; **AUBI** = *Analele Universității București. Istorie*, București, 1, 1954 [31, 1982]; **AUBLLR** = vezi nr. 38; **AUBLLS** = *Analele Universității București. Limbi și literaturi străine*, București, 1, 1954 [26, nr. 2, 1977 (1979)]; **AUBM** = *Analele Universității București. Seria matematică*, București, 1, 1954 [31, 1982]; **AUC** = vezi nr. 39; **AUCFSI** = *Analele Universității din Craiova. Serii filosofie, sociologie, istorie*, Craiova, 1, 1976 [5, 1980]; **AUCM** = *Analele Universității din Craiova. Seria matematică, fizică-chimie*, Craiova, 1, 1973 [8, 1980]; **AUI** = vezi nr. 37;

AUI-CCC = vezi nr. 203; **AUIFiloz** = *Analele științifice ale Universității „Al. I. Cuza” din Iași* (Serie nouă). Secțiunea III. b. *Filozofie și științe social-umane*, Iași, 1, 1954 [28, 1982]; **AUII** = *Analele științifice ale Universității „Al. I. Cuza” din Iași* (Serie nouă). Secțiunea III. d. *Istorie*, Iași, 1, 1954, [27, 1981]; **AUII** = *Analele științifice ale Universității „Al. I. Cuza” din Iași* (Serie nouă). Secțiunea III. f. *Literatură*, Iași, 1, 1956 [27, 1981]; **AUIM** = *Analele științifice ale Universității „Al. I. Cuza” din Iași* (Serie nouă). Secțiunea I. *Matematică*, Iași, 1, 1954 [28, nr. 1, 1982]; **AUT** = vezi nr. 40; **AUTM** = *Analele Universității din Timișoara. Seria științe matematice*, Timișoara, 1, 1963, [18, nr. 2, 1980].

BARS = Biblioteca Academiei Republicii Socialiste România; **BC** = *Biblioteca și cercetarea* [Vol.] II. *Lucrările simpozionului omagial din 30 septembrie 1977, Timotei Cipariu (1805-1887)*; [Vol.] III. *Zilele bibliotecii academice clujene. Sesiunea științifică din 24-25 noiembrie 1978*; [Vol.] IV. *Zilele bibliotecii academice clujene. Sesiunea științifică din 29 noiembrie - 1 decembrie 1979*, Cluj-Napoca, [f.e.], II: 1980, 303 p.; III: 1979, 410 p.; IV: 1980, 443 p. multigr. (ARSR. Filiala Cluj-Napoca. Biblioteca); **BCP** = Biblioteca Centrală Pedagogică din București; **BCS** = Biblioteca Centrală de Stat a Republicii Socialiste România, București; **BCUB** = Biblioteca Centrală Universitară din București; **BCUCN** = Biblioteca Centrală Universitară din Cluj-Napoca; **BCUI** = Biblioteca Centrală Universitară „Mihai Eminescu” din Iași; **BFV** = vezi nr. 80; **bibl.** = bibliografie; **Biblioteca** = *Biblioteca*. Buletin de biblioteconomie. Supliment al revistei „Cântarea României”, București [nr. 1, 1982]; **Biharea** = *Biharea*. Culegere de studii și materiale de etnografie și artă, Oradea, 1, 1973 (Muzeul Țării Crișurilor) [9, 1981]; **BLA** = *Brașovul literar și artistic*. Prezențe brașovene editate de Comitetul județean de cultură și educație socialistă, Brașov [nr. 4, 1981]; **BN** = *Banatske novine*. Društveno-politički nedeljnik. Izdavači Timišk županijski komitet RKP i Županijski narodni odbor, Timișoara, 1, 1949 [38, nr. 3745, 1982]; **BO** = *Biserica Ortodoxă Română*. Buletinul oficial al Patriarhiei Române, București, 1, 1883 [100, nr. 1-2, 1982]; **Buc.** = București; **BUG** = *Buletinul Universității din Galați. Științe sociale și umaniste. Limbă și literatură*, Galați, 1 1978 [4, 1981]; **BUGM** = *Buletinul Universității din Galați. Matematică, fizică, mecanică teoretică*, Galați, 1, 1978 [4, 1981]; **BulCȘS** = vezi nr. 198, 199, 200; **BullMath** = *Bulletin mathématique de la Société de Sciences mathématiques de la République Socialiste de Roumanie*, București, 1, 1956 (Societatea de Științe Matematice din R. S. România) [26, nr. 4, 1982]; **BulȘt-Baia Mare** = vezi nr. 41; **BulȘtConstr** = *Buletin științific*, București, 1, 1961 (Ministerul Educației și Învățămîntului. Institutul de Construcții din București) [24, nr. 1, 1981]; **Buc-Pitești** = vezi nr. 81; **BulȘtStud-AEU** = *Buletin științific studențesc*. Lucrarea apare sub îngrijirea Uniunii Asociațiilor Studenților Comuniști din România și a Ministerului Educației și Învățămîntului. Redactor responsabil: Ion Săraru, București, [f.e.], 1980, 346 p. [cuprinde lucrările premiate la a XIV-a Conferință națională a cercurilor științifice studențești, 1978; cuprinde secțiunile: învățămînt artistic, economic, universitar].

cap. = capitol; **Carpica** = *Carpica*. Publicația Muzeului de Istorie și Artă Bacău, Bacău, 1, 1967 [13, 1981]; **Catedra-Arad** = *Catedra*. Culegere de studii, Arad, 1, 1972 (Inspectoratul școlar județean. Casa Corpului Didactic) [1976]; **Catedra-Galați** = *Catedra*. Culegere de lucrări metodico-științifice, Galați, 1977, 248 p. (Casa Corpului Didactic Galați); **CCES** = Consiliul Culturii și Educației Socialiste; **Ceahlăul** = *Ceahlăul*. Organ al Comitetului județean Neamț al P.C.R. și al Consiliului popular județean, Piatra-Neamț, 1, 1967 [15, nr. 2375, 30 dec. 1982]; **CercLL** = vezi nr. 82; **CI** = *Cercetări istorice*, Iași, 1, 1970 (Muzeul de Istorie a Moldovei) [11, 1980]; **Cibinium** = *Cibinium*. 1969/1973. Studii și materiale privind Muzeul Tehnicii Populare, Sibiu, 1, 1968 (Muzeul Bruckenthal Sibiu) [1967-1968, 1969-1973]; **Cinema** = *Cinema*. Revistă a Consiliului Culturii și Educației Socialiste, București, 1, 1962 [20, nr. 12, 1982]; **CL** = vezi nr. 43; **Clopotul** = *Clopotul*. Organ al Comitetului județean Botoșani al P.C.R. și al Consiliului popular județean, Botoșani, 1, 1932 [50, nr. 4592, 24 dec. 1982]; **CLTA** = vezi nr. 42; **CMB** = Conservatorul de Muzică „Ciprian Porumbescu” din București; **CMCIPB** = Centrul de multiplicare a cursurilor al Institutului Politehnic din București; **CMIAB** = Centrul de multiplicare al Institutului de Arhitectură „Ion Mincu” din București; **CMII SC** = Centrul de multiplicare al Institutului de Învățămînt Superior din Constanța; **CMII SP** = Centrul de multiplicare al Institutului de Învățămînt Superior din Pitești; **CMIPB** = Centrul de multiplicare al Institutului Politehnic din București; **CMIPGP** = Centrul de multiplicare al Institutului de Petrol și Gaze din Ploiești; **CMIPT** = Centrul de multiplicare al Institutului Politehnic „Traian Vuia” din Timișoara; **CMUI** = Centrul de multiplicare al Universității „Al. I. Cuza” din Iași; **CNȘI** = vezi nr. 121; **ConCom** = *Convîngeri comuniste*. Revistă a C.U.A.S.C. din C.U. București [nr. 4, 1982]; **Confluente** = *Confluente*. Supliment politic, social și cultural, editat de gazeta „Oltul” și de Consiliul județean al educației și culturii socialiste, Slatina [apr. 1982]; **Contemporanul** = *Contemporanul*. Revistă fondată în 1881. Săptămînal al Consiliului

Culturii și Educației Socialiste, București [nr. 52, 1982]; **ContrPLM** = vezi nr. 217; **ConvLit** = , = *Convorbiri literare*. Revistă fondată de Societatea „Junimea” din Iași la 1 martie 1867, editată de Uniunea Scriitorilor din Republica Socialistă România, Iași, 1, 1970 [88, nr. 12, 1982]; **CR** = Cartea Românească, editură, București; **CREL** = *Cahiers roumains d'études littéraires*, Bucarest, EU, 1, 1973 [9, nr. 1, 1982]; **Crisia** = *Crisia*, Oradea, 1, 1971 (Comitetul de cultură și educație socialistă al județului Bihor, Muzeul Țării Crișurilor) [11, 1981]; **Crșana** = *Crșana*. Organ al Comitetului județean Bihor al P.C.R. și al Consiliului popular județean, Oradea, 1, 1945 [37, nr. 11141, 31 dec. 1982]; **CRom** = *Cîntarea României*. Revistă editată de Consiliul Culturii și Educației Socialiste, București, 1, 1980 [3, nr. 12, 1982]; **Cronica** = *Cronica*. Săptămânal politic-social-cultural editat de Comitetul județean pentru cultură și educație socialistă Iași, Iași, 1, 1966 [17, nr. 53, 1982]; **CSP** = vezi nr. 118; **CSST** = Centrul de Studii Sociale din Timișoara al Academiei de Științe Sociale și Politice din Republica Socialistă România; **CȘS** = Centrul de Științe Sociale; **CȘST** = Centrul de Științe Sociale din Timișoara al Academiei de Științe Sociale și Politice din Republica Socialistă România; **CTAST** = vezi nr. 83; **Cumidava** = *Cumidava*. Culegere de studii, Brașov, 1, 1967 (Muzeul Județean Brașov) [6, 1975]; **Cutezătorii** = *Cutezătorii*. Revistă săptămânală editată de Consiliul Național al Organizației Pionierilor, București, 1, 1967 [16, nr. 52, 1982].

Dacia = *Dacia*. Revue d'archéologie et d'histoire ancienne. Nouvelle série, Bucarest, EARSR, 1, 1957 (ASSP) [26, 1982]; **Danubius** = *Danubius*, Galați, 1, 1967 (Muzeul Județean de Istorie Galați) [10, 1980]; **deutsch. Zus.** = deutscher Zusammenfassung; **DGAS** = Direcția Generală a Arhivelor Statului din Republica Socialistă România; **diag.** = diagramă; **Dialog** = *Dialog*. Organ al Consiliului U.A.S.C. din Universitatea „Al. I. Cuza” — Iași, Iași, 1, 1971 [14, nr. 6, 1982]; **Dimbovița** = *Dimbovița*. Organ al Comitetului județean Dimbovița al P.C.R. și al Consiliului popular județean, Tîrgoviște, 1, 1967 [15, nr. 2381, 25 dec. 1982]; **DN** = *Dobrogea nouă*. Organ al Comitetului județean Constanța al P.C.R. și al Consiliului popular județean, Constanța, 1, 1947 [35, nr. 10623, 2 noi. 1982]; **doc.** = document; **Dolgozó nő** = *Dolgozó nő*. Társadalmi-politikai és kulturális folyóirat. Kiadja Román Szocialista Köztársaság Országos Nőtanácsa, Cluj-Napoca, 1, 1954 [38, nr. 12, 1982]; **DR** = *Drapelul roșu*. Organ al Comitetului județean Timiș al P.C.R. și al Consiliului popular județean, Timișoara, 1, 1943 [39, nr. 11782, 19 dec. 1982]; **DrN** = *Drum nou*. Organ al Comitetului județean Brașov al P.C.R. și al Consiliului popular județean, Brașov, 1, 1943 [39, nr. 11786, 18 dec. 1982]; **Drobeta** = *Drobeta*. Sub redacția unui colectiv coordonat de Mișu Davidescu, Drobeta — Turnu-Severin, 1, 1974 (Muzeul Regiunii Porților de Fier) [5, 1982]; **DS** = *Drumul socialismului*. Organ al Comitetului județean Hunedoara al P.C.R. și al Consiliului popular județean, Deva, 1, 1948 [34, nr. 7794, 1 dec. 1982]; **DW** = *Die Woche*. Organ des Kreiskomitees der RKP und des Kreisvolksrates Sibiu, Sibiu, 1, 1968 [15, nr. 783, 17 dec. 1982].

EA = Editura Academiei, București; **EAl** = Editura Albatros, București; **EARSR** = Editura Academiei Republicii Socialiste România, București; **EC** = Editura Ceres, București; **Echinox** = *Echinox*. Revistă studențească de cultură, Cluj-Napoca, 1, 1967 (Consiliul U.A.S.C. Universitatea „Babeș-Bolyai”) [14, nr. 3–4, 1982]; **Ecol** = *Ecol*. Organ al Comitetului județean Bistrița-Năsăud al P.C.R. și al Consiliului popular județean, Bistrița, 1, 1967 [15, nr. 1513, 11 dec. 1972]; **ED** = Editura Dacia, Cluj-Napoca; **EDP** = Editura Didactică și Pedagogică, București; **EE** = Editura Eminescu, București; **EF** = Editura Facla, Timișoara; **EIC** = Editura Ion Creangă, București; **EJ** = Editura Junimea, Iași; **EK** = Editura Kriterion; București; **EL** = Editura „Litera”, București; **Előre** = *Előre*. A Szocialista Demokracia és Egység Frontja Országos tanácsának napilapja, Bucarest, 1, 1947 [34, nr. 10874, 12 noi. 1982]; **EM** = Editura Minerva, București; **EMed** = Editura Medicală, București; **EMer** = Editura Meridiane, București; **EMil** = Editura Militară, București; **EMuz** = Editura Muzicală, București; **Engl. Ab.** = English Abstract; **EP** = Editura Politică, București; **Era socialistă** = *Era socialistă*. Revistă teoretică și social-politică a Comitetului Central al Partidului Comunist Român, București, 1, 1929 [62, nr. 24, 1982]; **EST** = Editura Sport-Turism, București; **EȘE** = Editura Științifică și Enciclopedică, București; **EȘS** = *Epistemologia științelor sociale*. Coordonatori: Angela Botez, Vasile Tonoiu, Cătălin Zamfir, București, EP, 1981, 236 p. (Institutul de Filozofie. *Teorie și metodă în științele sociale*); **ET** = Editura Tehnică, București; **EU** = Editura Univers, București.

fac. = facsimil; **Familia** = *Familia*. Revistă de cultură. Fondator Iosif Vulcan, Oradea, 1, 1965 [18, nr. 12, 1982]; **Făclia** = *Făclia*. Organ al Comitetului județean P.C.R. și al Consiliului popular județean, Cluj-Napoca, 1, 1944 [38, nr. 11207, 14 dec. 1982]; **FC** = Facultatea de Comerț; **FDN** = *Falvak dolgozó népe*. Kiadja a Mezőgazdasági és Élelmiszeripari Minisztérium a mezőgazdasági termelősövetkezetek országos szövetsége és a fogyasztási szövetkezetek országos szövetsége, București, 1, 1944 [38, nr. 52, 1982]; **FE** = Facultatea de Electrotehnică; **FEICT** =

Facultatea de Economia Industriei, Construcțiilor și Transporturilor; **Femeia** = *Femeia*. Revistă editată de Consiliul Național al Femeilor, București, 1, 1948 [35, nr. 12, 1982]; **FF** = Facultatea de Filologie; **FFI** = Facultatea de Filologie-Istorie; **FFin.** = Facultatea de Finanțe; **FH** = Facultatea de Horticultură; **FIF** = Facultatea de Istorie-Filozofie; **fig.** = figură; **Filatelia** = *Filatelia*. Organ al Asociației Filateliștilor din Republica Socialistă România, București, 1, 1952 [31, nr. 12, 1982]; **Filologie XXV** = vezi nr. 207; **FÎP** = Facultatea de Învățământ Pedagogic; **Flacăra** = *Flacăra*. Săptăminal editat de Frontul Democrației și Unității Socialiste, București, 1, 1952 [31, nr. 52, 1982]; **Flamura** = *Flamura*. Organ al Comitetului județean Caraș-Severin al P.C.R. și al Consiliului popular județean, Reșița, 1, 1948 [34, nr. 3388, 19 oct. 1982]; **FI** = *Flamura Iașului*. Organ al Comitetului județean Iași al P.C.R. și al Consiliului popular județean, Iași, 1, 1943 [38, nr. 11216, 29 oct. 1982]; **FLLR** = Facultatea de Limba și Literatură Română; **FLLS** = Facultatea de Limbi și Literaturi Străine; **FLRCO** = Facultatea de Limbi Române, Clasice și Orientale; **FLS** = Facultatea de Limbi Străine; **FM** = Facultatea de Mecanică; **FMA** = Facultatea de Mecanică Agricolă; **FMeT.** = Facultatea de Metalurgie; **Forrás** = *Forrás*. A Szatmari hirlap politikai, tarsodalmi és kulturális melleklete, Satu Mare [dec. 1982]; **Forum** = *Forum*. Revista învățămîntului superior. Publicație lunară editată de Ministerul Educației și Învățămîntului, București, 1, 1959 [24, nr. 12, 1982]; **foto** = fotografie; **FP** = *Flamura Prahovei*. Organ al Comitetului județean Prahova al P.C.R. și al Consiliului popular județean, Ploiești, 1, 1947 [35, nr. 7356, 18 dec. 1982]; **FPed.** = Facultatea de Pedagogie; **FR** = *Flacăra roșie*. Organ al Comitetului județean al Partidului Comunist Român și al Consiliului popular județean, Arad, 1, 1943 [39, nr. 11242, 22 iul. 1982]; **FS** = *Forum studențesc*. Revistă a U.A.S.C. din Centrul universitar Timișoara, Timișoara, 1, 1973 [10, nr. 10, 1982]; **FS SuplCult** = *Forum studențesc. Supliment cultural*. Revistă a U.A.S.C. din Centrul Universitar Timișoara, Timișoara [nr. 2, 1982]; **FTC** = Facultatea de Tehnologie Chimică; **FTCT** = Facultatea de Tehnologie Chimică a Textilelor; **FVL** = vezi nr. 44.

GB = *Glasul bisericii*. Revista oficială a Sfintei Mitropolii a Ungrovlahiei, București, 1, 1942 [41, nr. 1–3, 1982]; **Geneze** = *Geneze*. Supliment politic-social al ziarului „Cronica săptămăreană”, Satu Mare, 1, 1969, [1981]; **GG** = *Gazeta Gorjului*. Organ al Comitetului județean de partid și al Consiliului popular județean, Tirgu-Jiu, 1, 1967 [15, nr. 1615, 30 iun. 1982]; **graf.** = grafic; **GS** = *Gtnduri studențești*. Organ al Consiliului Uniunii Asociațiilor Studenților Comuniști din Centrul Universitar Tirgu Mureș, Tirgu Mureș, 1, 1976 [nr. 2, 1982].

h. = hartă.

IAB = Institutul de Arhitectură „Ion Mincu” din București; **IABB** = Institutul Agro-nomic „Nicolae Bălcescu” din București; **IACN** = Institutul de Agronomie „Dr. Petru Groza” din Cluj-Napoca; **IB** = *Informația Bucureștiului*. Ziar al Comitetului Municipal București al P.C.R. și al Consiliului popular al Municipiului București, București, 1, 1953 [30, nr. 9090, 30 dec. 1982]; **ICB** = Institutul de Construcții din București; **ICED** = Institutul de Cercetări Etimologice și Dialectologice din București; **ICP** = *Lucrările Sesiunii științifice „Învățămînt — Cercetare — Producție”*. Vol. I. Fascicula 1. *Științe sociale. Științe economice. Limbă și literatură. Pedagogie, psihologie. Galați, 16 aprilie 1976*, Galați, 1976, 109 p. (Ministerul Educației și Învățămîntului. Universitatea din Galați. Facultatea de Învățămînt Pedagogic); **ICPPD** = Institutul Central de Perfecționare a Personalului Didactic din București; **IESEE** = Institut d'études sud-est européennes à Bucarest; **Ifjűmunkás** = *Ifjűmunkás*. A kiz közponzi bizottságának hetilapja. Alapítási ev. 1922, București, 1, 1056 [26, nr. 52, 1982]; **IIACN** = Institutul de Istorie și Arheologie din Cluj-Napoca; **IIAI** = Institutul de Istorie și Arheologie „A. D. Xenopol” din Iași; **IIB** = Institutul de Istorie „Nicolae Iorga” din București; **IITL** = Institutul de Istorie și Teorie Literară „George Călinescu” din București; **IIS** = Institutul de Învățămînt Superior; **IISB** = Institutul de Învățămînt Superior din Bacău; **IISC** = Institutul de Învățămînt Superior din Constanța; **IISP** = Institutul de Învățămînt Superior din Pitești; **il.** = ilustrație, ilustrat; **IL** = Institutul de Lingvistică al Universității din București; **ILIL** = Institutul de Lingvistică și Istorie Literară al Universității „Babeș-Bolyai” din Cluj-Napoca; **IMFB** = Institutul de Medicină și Farmacie din București; **ING** = *ING*. Revista editată de C.U.A.S.C. din Institutul Politehnic București — Serie nouă, București, 1, 1968 [14, nr. 3, 1982]; **IPB** = Institutul Politehnic din București; **IPCP** = Institutul de Petrol și Gaze din Ploiești; **IPi** = Institutul Politehnic „Gh. Asachi” din Iași; **IPSC** = vezi nr. 123; **IPT** = Institutul Politehnic „Traian Vuia” din Timișoara; **IS** = *Igasz szó*. Romania Szocialista Kőztársaság Irószóvetségének havi folyóirata, Cluj-Napoca, 1, 1953 [30, nr. 12, 1982]; **ISSEE** = Institutul de Studii Sud-Est Europene din București.

ÎLNCR = vezi nr. 3005; **Înainte** = *Înainte*. Organ al Comitetului județean Dolj al P.C.R. și al Consiliului popular județean, Craiova, 1, 1944 [39, nr. 11695, 31 oct. 1982]; **Înainte-Brăila** = *Înainte*. Organ al Comitetului județean Brăila al P.C.R. și al Consiliului popular județean, Brăila, 1, 1944 [38, nr. 9582, 7 dec. 1982]; **ÎndrBis - Cluj-Napoca** = *Îndrumări bisericești*. Tipărite cu binecuvântarea Înalț Prea Sfințitului Teofil, Arhiepiscopul Vadului, Feleacului și Clujului, Cluj-Napoca, Editat de Arhiepiscopia Ortodoxă Română, 1982, 305 p. (Arhiepiscopia Vadului, Feleacului și Clujului); **ÎndrBis-Sibiu** = *Îndrumări bisericești pe anul comun de la Hristos 1982*, Sibiu, Tiparul Tipografiei Eparhiale, 1982, 316 p.; **ÎndrBis-Timișoara** = *Îndrumări bisericești*. Tipărite cu binecuvântarea Înalț Prea Sfințitului Nicolae, Mitropolitul Banatului, Timișoara, Editura Mitropoliei Banatului, 1982, 328 p. (Mitropolia Banatului); **ÎndrPast-Alba Iulia** = *Îndrumări pastorale*. VI, Alba Iulia, [f.e.], 1982 (Episcopia Română din Alba Iulia); **ÎndrPast-București** = *Îndrumări pastorale*. Tipărite cu binecuvântarea Preafericitului Iustin, Arhiepiscop al Bucureștilor, Mitropolit al Ungrovlahiei și Patriarh al Bisericii Ortodoxe Române, București, [f.e.], 1981, 319 p. (Arhiepiscopia Bucureștilor); **ÎnsD** = vezi nr. 2803; **ÎnvCl I-IV** = vezi nr. 2805; **ÎnvLicTehn** = *Învățământul liceal și tehnic profesional*. Revistă editată de Ministerul Educației și Învățământului, București, 1, 1963 [30, nr. 12, 1982].

J = Junimea, editură, Iași.

KarpRund = *Karpaten Rundschau*. Wochenschrift für Gesellschaft - Politik - Kultur, Brașov, 1, 1968 [15, nr. 52, 1982]; **KK** = *Kriterion Könyvkiadó* din București; **KM** = *Keresztény magvető*. Kiadja az Unitárius Egyház, Kolozsvár-Napoca, 1, 1896 [38, nr. 1, 1982]; **Korunk** = *Korunk*. A Szocialista Művelődési és Nevelési Tanács folyóirata, Cluj-Napoca, 1, 1942 [41, nr. 11, 1982]; **KV** = *Kriterion Verlag* din București; **KZ** = *Književni život*. Časopis Saveta književnika Socijalističke Republike Rumunije, Timișoara, 1, 1968 [15, nr. 1, 1982].

LCȘS = vezi nr. 209; **LD** = vezi nr. 3004; **LIMT** = *Litografia Institutului de Medicină* din Timișoara; **LL** = vezi nr. 85; **LLR** = vezi nr. 46; **LM** = vezi nr. 208; **LMS** = vezi nr. 3006; **LR** = vezi nr. 45; **LRLM** = vezi nr. 2566; **Luceafărul** = *Luceafărul*. Săptăminal editat de Uniunea Scriitorilor din Republica Socialistă România, București, 1, 1958 [25, nr. 53, 1982]; **LucrȘt Oradea-Ist** = *Lucrări științifice*. *Istorie*, Oradea, 1, 1973 (MEI. IIS Oradea) [1978-1979]; **Lumea** = *Lumea*. Săptăminal de politică externă, București, 1, 1963 [20, nr. 52, 1982].

MA = *Mitropolia Ardealului*. Revista oficială a Arhiepiscopiei Sibiului, Arhiepiscopiei Vadului, Feleacului și Clujului, Episcopiei Alba Iuliei și Episcopiei Oradiei, Sibiu, 1, 1956 [27, nr. 3-6, 1982]; **Magazin** = *Magazin*. Revistă săptăminală editată de Frontul Democrației și Unității Socialiste, București, 1, 1959 [26, nr. 1316, 1982]; *mag. kin.* = magyar kinovat; **Manuscriptum** = *Manuscriptum*. Revistă trimestrială editată de Muzeul Literaturii Române, București, 1, 1970 [13, nr. 4, 1982]; **Maramureș** = *Maramureș*. Supliment politic, social-cultural al ziarului „Pentru socialism”, Baia Mare [mai 1981]; **Marisia** = *Marisia*. *Studii și materiale*. *Arheologie*. *Istorie*. *Etnografie*, Tirgu-Mureș, 1, 1965 [10, 1980]; **Marm** = *Marmația*. Anuar, Baia Mare, 1, 1969 (Muzeul Județean Maramureș) [5-6, 1980]; **MB** = *Mitropolia Banatului*. Revista oficială a Arhiepiscopiei Timișoarei și Caransebeșului și a Episcopiei Aradului, Timișoara, 1, 1951 [32, nr. 7-9, 1982]; **MC** = *Mesaj communist*. Revistă a Consiliului U.A.S.C. din Universitatea Craiova, Craiova, 1, 1969 [14, nr. 2, 1982]; **MEI** = Ministerul Educației și Învățământului; **MI** = *Magazin istoric*. Revistă de cultură istorică, București, 1, 1967 [16, nr. 12, 1982]; **MIC** = *Mehedinți - Istorie și cultură*, Drobeta - Turnu-Severin, [f.e.], 1, 1978 (Comitetul județean de cultură și educație socialistă Mehedinți) [3, 1981]; **Mileovul** = *Mileovul*. Organ al Comitetului județean Vrancea al P.C.R. și al Consiliului popular județean, Focșani, 1, 1967 [15, nr. 1910, 27 mai. 1982]; **MMS** = *Mitropolia Moldovei și Sucevei*. Revista oficială a Arhiepiscopiei Iașilor și a Episcopiei Romanului și Hușilor, 1, 1924 [57, nr. 11-12, 1981]; **MO** = *Mitropolia Olteniei*. Revista oficială a Arhiepiscopiei Râmnicului și Argeșului, Craiova, 1, 1948 [34, nr. 5-6, 1982]; *mss* = manuscris; *multigr.* = multigrafat; **Művelődés** = *Művelődés*. A megéklünk, Románia Országos Fesztivál folyóirata. Kiadja a Szocialista Művelődési és Nevelési Tanács, București, 1, 1948 [35, nr. 12, 1982].

Natura = *Natura*. *Ocotirea mediului înconjurător*. *Natura, Terra*. Subtitlul *Natura*, București, 1, 1948 (Societatea de Științe Biologice din Republica Socialistă România) [33, nr. 1, 1982]; **Năzuința** = *Năzuința*. Organ al Comitetului județean Sălaj al P.C.R. și al Consiliului popular județean, Zalău, 1, 1967 [15, nr. 1271, 1982]; **NBZ** = *Neue Banater Zeitung*. Organ des Kreiskomitees der R.K.P. und des Kreisvolksrates Temesch, Temeswar, 1, 1957 [26, nr. 6223, 12 dec. 1982]; **NL** = *Neue Literatur*. Zeitschrift des Schriftstellerverbandes der Sozialistischen Republik Rumänien, Bukarest, 1, 1950 [33, nr. 10, 1982]; **Noesis** = *Noesis*. Travaux

du Comité roumain d'histoire et de philosophie des sciences, București, EARSR, 1, 1974 [7, 1981]; **NU** = *Napoca universitară*. Organ al C.U.A.S.C. din Centrul universitar Cluj-Napoca, Cluj-Napoca, 1, 1974 [9, nr. 2, 1982]; **NW** = *Neuer Weg. Zeitung des Landesrates der Front der Sozialistischen Demokratie und Einheit*, Bukarest, 1, 1949 [34, nr. 10451, 31 dec. 1982]; **NyIK** = vezi nr. 47.

Oltul = *Oltul*. Organ al Comitetului județean Olt al P.C.R. și al Consiliului popular județean, Slatina, 1, 1967 [15, nr. 2380, 30 noi. 1982]; **Orientări** = *Orientări*. Organ al Consiliului U.A.S.C. din Universitatea Galați, Galați, 1, 1969 [nr. 41, 1981]; **Orizout** = *Orizont*. Săptăminal politic-social și literar-artistic editat de Uniunea Scriitorilor din R. S. România și Comitetul județean de cultură și educație socialistă Timiș, Timișoara, 1, 1951 [33, nr. 52, 1982]; **Orizont-Vâlcea** = *Orizont*. Organ al Comitetului județean Vâlcea al P.C.R. și al Consiliului popular județean, Rimnicu-Vâlcea, 1, 1967 [15, nr. 2159, 3 dec. 1982]; **Orizontul** = *Orizontul*. Supliment social-politic, de cultură și artă al ziarului „Cuvîntul nou”, Sfîntu-Gheorghe [noi. 1982]; **Ortodoxia** = *Ortodoxia*. Revista Patriarhiei Române, București, 1, 1949 [34, nr. 1, 1982]; **OS** = *Opinia studențească*. Revistă editată de Consiliul U.A.S.C. din C.U. Iași, Iași, 1, 1974 [nr. 7–8, 1982].

PA = vezi nr. 489; **Pentru patrie** = *Pentru patrie*. Revistă ilustrată editată de Ministerul de Interne, București, 1, 1950 [33, nr. 12, 1982]; **PID** = *Probleme de informare și documentare*, București, 1, 1966 (Consiliul Național pentru Știință și Tehnologie. Institutul Național de Informare și Documentare) [14, nr. 4, 1980]; **PL** = vezi nr. 86; *pl.* = planșă; **PLLL** = vezi nr. 2807; **PMD** = vezi nr. 3003; **PMS** = vezi nr. 2804; **PN** = *Presa noastră*. Revistă editată de Consiliul Ziariștilor din cadrul Uniunii Sindicatelor din Presă, Poligrafie și Edituri din Republica Socialistă România, București, 1, 1955 [27, nr. 12, 1982]; **Pontica** = *Pontica*, Constanța, 1, 1968 (Muzeul de Istorie Naturală și Arheologie Constanța) [14, 1981]; **PPC** = *Probleme de pedagogie contemporană*, București, 1, 1970 (Institutul Central de Perfecționare a Personalului Didactic. Biblioteca Centrală Pedagogică. Modernizarea învățămîntului) [8, 1982]; **PredLLR** = vezi nr. 2806; **PS** = *Pentru socialism*. Organ al Comitetului județean Maramureș al P.C.R. și al Consiliului popular județean, 1, 1949 [33, nr. 8291, 27 iun. 1982]; **PVH** = *Producția vegetală. Horticultura*. Revistă lunară de știință și tehnologie hortiviticolă, București, 1, 1952 (Ministerul Agriculturii și Industriei Alimentare) [31, nr. 10, 1982].

RA = *Revista arhivelor*, București, 1, 1924 (Direcția Generală a Arhivelor Statului din Republica Socialistă România) [59, vol. 44, nr. 4, 1982]; **Ramuri** = *Ramuri*. Revistă lunară editată de Comitetul de cultură și educație socialistă al județului Dolj, Craiova, 1, 1964 [19, nr. 12, 1982]; **RCM** = *Revista cultului mozaic*, București, 1, 1956 [26, nr. 520, 1982]; **RE** = *Revista economică*, București, 1, 1975 (Consiliul Suprem al Dezvoltării Economice și Sociale — Institutul Central de Cercetări Economice) [8, nr. 52, 1982]; **REF** = *Revista de etnografie și folclor*, București, EARSR, 1, 1955 [27, nr. 2, 1982]; *repr.* = reproducere; *res. esp.* = resúmen en español; **RESEE** = vezi nr. 48; *rés. fr.* = résumé en français; **RevPéd** = *Revue de pédagogie*, București, 1, 1968 (Institut de recherches pédagogiques et psychologiques de la République Socialiste de Roumanie) [1971–1981]; **RevUNESCO** = *Revista Comisiei Naționale Române pentru UNESCO*, București, 1, 1959 [24, nr. 2–3, 1982]; *rez.* = rezumat; *rez. rom.* = rezumat în română; **RF** = *Revista de filozofie*. Apare sub egida Secției de filozofie și logică a Academiei de Științe Sociale și Politice, București, 1, 1954 [29, nr. 6, 1982]; **RI** = *Revista de istorie*, București, 1, 1948 (Academia de Științe Sociale și Politice a Republicii Socialiste România. Secțiunea de istorie și arheologie) [35, nr. 12, 1982]; **RITL** = *Revista de istorie și teorie literară*, București, 1, 1952 (Academia de Științe Sociale și Politice a Republicii Socialiste România. Institutul de Istorie și Teorie Literară „George Călinescu”) [31, nr. 4, 1982]; **Ritmuri** = *Ritmuri*. Supliment social-politic al periodicului „Ecolul”, Bistrița [dec. 1981]; **RLib** = *România liberă*. Cotidianul Consiliului Național al Frontului Democratiei și Unității Socialiste, București, 1, 1944 [40, nr. 11872, 31 dec. 1982]; **RLit** = *România literară*. Săptăminal editat de Uniunea Scriitorilor din Republica Socialistă România, București, 1, 1968 [15, nr. 53, 1982]; **RMM** = *Revista muzeelor și monumentelor. Muze*, București, 1, 1964 (Consiliul Culturii și Educației Socialiste) [19, nr. 9, 1982]; **RMMON** = *Revista muzeelor și monumentelor. Seria Monumente istorice și de artă*, București, 1, 1932 [51, nr. 2, 1982]; **RN** = *Revista noastră*. Publicație a elevilor Liceului „Unirea” din Focșani, fondată în 1912 (Serie nouă din 1972), Focșani [nr. 85–86–87, 1982]; **RomBooks** = *Romanian Books*. Quarterly Magazine brought out in English, French, German and Russian by the Publishing Centre, Bucharest, 1, 1974 [nr. 1, 1982]; **Roum** = *Roumanie d'aujourd'hui*. Revue mensuelle paraissant en français, allemand, anglais et espagnol, Bucarest [nr. 12, 1982]; **RP** = *România pitorească*. Revistă lunară editată de Ministerul

Turismului, București, 1, 1972 [11, nr. 12, 1982]; **RPed** = *Revista de pedagogie*. Editată de Ministerul Educației și Învățămîntului, București, 1, 1952 [31, nr. 12, 1982]; **RPH** = *Romania. Pages of History*. Published in English, French, German, Russian, Spanish. Quarterly, Bucharest, 1, 1975 (AGERPRES. Romanian News Agency, Publishing House) [6, nr. 3-4, 1981]; **RPsih** = *Revista de psihologie*, București, EARSR, 1, 1955 (Academia de Științe Sociale și Politice a Republicii Socialiste România) [28, nr. 4, 1982]; **RR** = *Revue roumaine*. Publication mensuelle de culture. Parait en français, allemand, anglais et russe, Bucarest, 1, 1947 [36, nr. 12, 1982]; **RRG-Géogr** = *Revue roumaine de géologie, géophysique et géographie. Série géographique*, Bucarest, EARSR, 1, 1957 (Academia Republicii Socialiste România) [26, 1982]; **RRH** = *Revue roumaine d'histoire*, București, EARSR, 1, 1962 (Académie des Sciences Sociales et Politiques de la République Socialiste de Roumanie) [21, nr. 4, 1982]; **RRL** = vezi nr. 49; **RRMPA** = *Revue roumaine de mathématique pure et appliquée*, București, 1, 1956 (Académie de la République Socialiste de Roumanie) [27, nr. 10, 1982]; **RS** = vezi nr. 212; **RSSPh** = *Revue roumaine des sciences sociales. Série de philosophie et logique*, București, EARSR, 1, 1957 (Académie des Sciences Sociales et Politiques de la République Socialiste de Roumanie) [26, nr. 4, 1982]; **RSSPs** = *Revue roumaine des sciences sociales. Série de psychologie*, București, EARSR, 1, 1957 (Académie des Sciences Sociales et Politiques de la République Socialiste de Roumanie) [26, nr. 4, 1982]; **RUBr** = Reprografia Universității din Brașov; **RUC** = Reprografia Universității din Craiova; **RUG** = Reprografia Universității din Galați; *pycc. pes.* = *русское резюме*.

SAI = *Studii și articole de istorie*, București, 1, 1956 (Societatea de Științe Istorice din Republica Socialistă România) [43-44, 1981]; **Sargetia** = *Sargetia. Acta Musei Devensis*. Anuarul Muzeului din Deva, Deva, 1, 1966 [15, 1981]; **Săptămîna** = *Săptămîna culturală a Capitalei*. Revistă editată de Comitetul pentru cultură și educație socialistă al municipiului București, București, 1, 1970 [nr. 629, 1982]; **SC** = *Secera și cioacanul*. Organ al Comitetului județean Argeș al P.C.R. și al Consiliului popular județean, Pitești, 1, 1950 [32, 10 dec. 1982]; **SCD** = *Studii și cercetări de documentare. Educație - Învățămînt*, București, 1, 1959 (Ministerul Educației și Învățămîntului. Oficiul de informare documentară pentru învățămînt) [24, nr. 1-2, 1982]; **SCEAP** = *Studii și cercetări de etnografie și artă populară*, București, 1, 1981 (Muzeul Satului și de Artă Populară) [nr. 2, 1981]; **SCGeogr** = *Studii și cercetări de geologie, geofizică, geografie. Geografie*, București, EARSR, 1, 1954 (Academia Republicii Socialiste România) [29, 1982]; **SCIVA** = *Studii și cercetări de istorie veche și arheologie*, București, EARSR, 1, 1949 (Academia de Științe Sociale și Politice a Republicii Socialiste România) [33, nr. 4, 1982]; **Scinteia** = *Scinteia*. Organ al Comitetului Central al Partidului Comunist Român, București, 1, 1931 [52, nr. 12552, 31 dec. 1982]; **SCJ** = *Studii și cercetări juridice*, București, EARSR, 1, 1956 (Academia de Științe Sociale și Politice a Republicii Socialiste România) [27, nr. 4, 1982]; **SCL** = vezi nr. 51; **SCMatem** = *Studii și cercetări matematice*, București, EARSR, 1, 1948 (Academia Republicii Socialiste România) [34, nr. 5, 1982]; **ScTin** = *Scnteia tineretului*. Organ central al Uniunii Tineretului Comunist, București, 1, 1945 [38, nr. 10499, 31 dec. 1982]; **ScTin SLA** = *Scnteia tineretului. Suptiment literar-artistic*, București, 1, 1981 [2, nr. 66, 1982]; **Sec 20** = *Secolul 20*. Revistă de literatură universală editată de Uniunea Scriitorilor din Republica Socialistă România, București [nr. 10-12, 1981]; *sh. rez.* = *srpskohrvatsko rezime*; **Silvania** = *Silvania. Suptiment politic, social și cultural*, editat de ziarul „Năzuința”, Zalău [mai 1981]; **SLLT** = vezi nr. 86; **SLRC** = vezi nr. 87; **SMIC** = *Studii și materiale de istorie și istorie a culturii*, Tirgoviște, 1, 1969 (Muzeul Județean Dimbovița) [4, Scripta Valachica, 1972]; **SMMIM** = *Studii și materiale de muzeografie și istorie militară*, București, 1, 1968 (MMC - Muzeul Militar Central) [14-15, 1981-1982]; **SO** = vezi nr. 218; **SR** = *Scrisul Românesc*, editură, Craiova; **SRUBr** = Secția reprografia a Universității din Brașov; **SSF** = Societatea de Științe Filologice din Republica Socialistă România; **ST** = *Studii teologice*. Revista institutelor teologice din Patriarhia Română, București, 1, 1949 [34, nr. 1, 1982]; **STAMNB** = *Studia et Acta Musei Nicolae Bălcescu*, Bălcești pe Topolog, 1, 1969 (Societatea „Prietenii Muzeului Bălcescu”) [4, 1976]; **StArt** = vezi nr. 88; **StCom - Cimpulung-Muscel** = *Studii și comunicări, Cimpulung-Muscel*, 1, 1981 (Muzeul din Cimpulung-Muscel); **StCom-Focșani** = *Studii și comunicări, Focșani*, 1, 1978 (Muzeul Județean de Istorie și Etnografie Vrancea) [3, 1980]; **StCom - Pitești** = *Studii și comunicări, Pitești*, 1, 1968 [4, 1972]; **Steaua** = *Steaua*. Revistă a Uniunii Scriitorilor. *Literatură. Artă. Cultură*, Cluj-Napoca, 1, 1950 [33, nr. 12, 1982]; **StR** = *Steagul roșu*. Organ al Comitetului județean Bacău al P.C.R. și al Consiliului popular județean, Bacău, 1, 1944 [38, nr. 7042, 23 oct. 1982]; **StUBB** = vezi nr. 50; **StUBBHist** = *Studia Universitatis Babeș-Bolyai. Historia*, Cluj-Napoca, 1, 1956 [27, 1982]; **StUBBPh** = *Studia Universitatis Babeș-Bolyai. Philosophia*, Cluj-Napoca, 1, 1956 [26, nr. 2, 1981]; **StUBBM** = *Studia Universitatis Babeș-Bolyai. Mathematica*, Cluj-Napoca, 1, 1955 [27,

nr. 1, 1982]; **Suceava** = *Suceava*. Anuarul Muzeului Județean. *Studii și materiale*. Istorie, Suceava [8, 1981]; *supl.* = supliment; **SV** = *Studii vîlcene*. Publicație de istorie și istoria culturii editată de Așezămîntul Cultural „Nicolae Bălcescu” și Casa Corpului Didactic Rîmnicu Vilcea sub egida Comitetului de cultură și educație socialistă al județului Vilcea, Bălcești pe Topolog, 1, 1971 [2, 1972]; **Synthesis** = *Synthesis*. Bulletin du Comité National de Littérature Comparée de la République Socialiste de Roumanie, Bucarest, 1, 1974 (Académie des Sciences Sociales et Politiques de la République Socialiste de Roumanie) [9, 1982].

SA = *Școala Argeșului* (Materiale didactice și de cercetare științifică), Pitești, 1, 1978 [1981]; **SB** = *Școala birliădeană*. Editat de Comitetul Sindicatului învățămînt — Municipiul Birlad — județul Vaslui. Alcătuit și îngrijit de prof. Gruia Novac, Birlad, 1, 1969 [7, 1979]; **SM** = *Școala Mehedințului*, Drobeta — Turnu-Severin, 1, 1977 [8–9, 1982]; **SSăl** = *Școala sălăjeană în actualitate* (Buletin de informare și documentare a cadrelor didactice), Zalău, 1, 1979 (Inspectoratul școlar județean Sălaj. Comisia pedagogică a județului Sălaj. Casa Corpului Didactic Zalău); **SSFP** = vezi nr. 128; **ȘtTehn** = *Știință și tehnică*. Revistă lunară editată de Comitetul Central al Uniunii Tineretului Comunist, București, 1, 1950 [33, nr. 12, 1982].

tab. = tabel; **Teatrul** = *Teatrul*. Revistă lunară editată de Consiliul Culturii și Educației Socialiste și de Uniunea Scriitorilor din Republica Socialistă Românie, București, 1, 1956 [27, nr. 12, 1982]; **Teleormanul** = *Teleormanul*. Organ al Comitetului județean Teleorman al P.C.R. și al Consiliului popular județean, Alexandria, 1, 1967 [15, nr. 2366, 25 sep. 1982]; **Teleormanul-Supl** = *Teleormanul*. Supliment politic, social-cultural [al periodicului *Teleormanul*], Alexandria [noi. 1981]; **TeIR** = *Telegraful român*. Foaie religioasă editată de Arhiepiscopia ortodoxă a Sibiului, Sibiu, 1, 1852 [130, nr. 48, 1982]; **Terra** = *Terra. Ocrotirea mediului înconjurător. Natura. Terra*. Subtitlul *Terra*, București, 1, 1969 (Societatea de Științe Geografice din Republica Socialistă Românie) [14, nr. 3, 1982]; **Tett** = *Tett*. Természet. Ember. Tudomány. Technika, București [nr. 3, 1982]; **TI** = *Tribuna Ialomiței*. Organ al Comitetului județean al P.C.R. și al Consiliului popular județean, Slobozia, 1, 1967 [15, nr. 2373, 20 noi. 1982]; **Tibiseus** = *Tibiseus*. Culegere de studii și materiale de etnografie și artă populară, Timișoara, 1, 1971 (Comitetul de cultură și educație socialistă al județului Timiș. Muzeul Banatului Timișoara) [2, 1972]; **TICB** = Tipografia Institutului de Construcții din București; **TIMFB** = Tipografia Institutului de Medicină și Farmacie din București; **TIPB** = Tipografia Institutului Politehnic din București; **TM** = vezi nr. 89; **Tomis** = *Tomis*. Revistă lunară, editată de Comitetul de cultură și educație socialistă al județului Constanța, Constanța, 1, 1966 [17, nr. 9, 1982]; *trad.* = traducere, tradus; *transcr.* = transcriere, transcris; **Transilvania** = *Transilvania*. Revistă politică, social-culturală și literară. Serie nouă. Editată de Comitetul județean de cultură și educație socialistă, Sibiu, 1, 1972 [11, nr. 12, 1982]; **TribElev** = *Tribuna elevului*. Supliment la periodicul *Tribuna*, Cluj-Napoca [dec. 1982]; **TribRom** = *Tribuna României*. Revistă editată de Asociația „România”, București, 1, 1972 [11, nr. 234, 1982]; **TribȘe** = *Tribuna școlii*. Revistă editată de Ministerul Educației și Învățămîntului și Uniunea Sindicatelor din Învățămînt, Știință și Cultură, București, 1, 1971 [12, nr. 246, 1982]; **Tribuna** = *Tribuna*. Săptămînal de cultură editat de Consiliul Culturii și Educației Socialiste. Director fondator: Ioan Slavici (1884), Cluj-Napoca, 1, 1957 [26, nr. 52, 1982]; **TR XVI** = vezi nr. 1244; **TS** = *Tribuna Sibiului*. Organ al Comitetului județean Sibiu al P.C.R. și al Consiliului popular județean, Sibiu, 1, 1948 [34, nr. 7888, 5 dec. 1982]; **TSE** = *Tribuna studentului economist*. Revistă a Consiliului U.A.S.C. din Academia de Studii Economice București, București, 1, 1973 [10, nr. 2, 1982]; **TŰ** = *Tanügyi Újság*. Kiadja a Nevelés- és Oktatásügy Miniszterium és az Oktatási, Tudományos és Művelődési Szakszervezetek Szövetsége Romániak, București, 1, 1956 [26, nr. 12, 1982]; **TUB** = Tipografia Universității din București; **TUBr** = Tipografia Universității din Brașov; **TUC** = Tipografia Universității din Craiova; **TUCN** = Tipografia Universității „Babeș-Bolyai” din Cluj-Napoca; **TUG** = Tipografia Universității din Galați; **TUI** = Tipografia Universității „Al. I. Cuza” din Iași; **TUT** = Tipografia Universității din Timișoara.

UASCR = Uniunea Asociațiilor Studenților Comuniști din România; **UB** = Universitatea din București; **UBB(CN)** = Universitatea „Babeș-Bolyai” (din Cluj-Napoca); **UBr** = Universitatea din Brașov; **UC** = *Universitatea comunistă*. Revistă a Consiliului U.A.S.C. din Universitatea București, București, 1, 1957 [25, nr. 3, 1982]; **UCP** = University of Cluj Press; **UCr** = Universitatea din Craiova; **UG** = Universitatea din Galați; **UI** = Universitatea „Al. I. Cuza” din Iași; **Űj Élet** = *Űj Élet*. A Szocialista Demokrácia és Egység Frontja. Országos tanácsának képezlánya, Tirgu-Mureș, 1, 1958 [25, nr. 24, 1982]; **Unirea** = *Unirea*. Supliment politic, social, cultural [al periodicului „Milcovul”], Focșani [mai 1981]; **Univ – Iași** = *Universitatea „Alexandru Ioan Cuza” Iași. Ianuarie – iunie 1982*. Colectivul de redacție: Vasile Arvinte, Dumitru Irimia, Dumitru Nica, Mioara Sinca, Iași, [TUI], 1982, 174 p. multigr..

UT = Universitatea din Timișoara; *Utunk* = *Utunk*. România Socialistă Köztársaság írószövetségének lapja, Kolozsvár-Napoca, 1, 1946 [27, nr. 44, 1982].

VASRR = Verlag der Akademie der Sozialistischen Republik Rumänien, București; *Vatra* = *Vatra*. Revistă editată de Uniunea Scriitorilor din Republica Socialistă România și de Comitetul de cultură și educație socialistă al județului Mureș. Literar, social-cultural. Serie nouă. Directorii fondatori: I. Slavici, I. L. Caragiale, G. Coșbuc (1894), Tirgu-Mureș, 1, 1971 [12, nr. 12, 1982]; *VB* = *Viața Buzăului*. Organ al Comitetului județean Buzău al P.C.R. și al Consiliului popular județean, Buzău, 1, 1968 [16, nr. 2366, 1982]; *VBibl* = vezi nr. 220. *Viitorul* = *Viitorul*. Organ al Comitetului județean Mehedinți al P.C.R. și al Consiliului popular județean, Drobeta – Turnu-Severin, 1, 1967 [15, nr. 1984, 1982]; *VinPese* = *Vinătorul și pescarul sportiv*. Revistă a Asociației Generale a Vinătorilor și Pescarilor Sportivi, București, 1, 1946 [34, nr. 8, 1982]; *VM* = *Viața militară*. Revista ilustrată de literatură și artă editată de Consiliul Politic Superior, București, 1, 1947 [35, nr. 9, 1982]; *VN* = *Veac nou*. Revistă editată de Comitetul Național pentru Promovarea Prieteniei și Colaborării cu alte Popoare, București, 1, 1946 [38, nr. 12, 1982]; *VP* = *Viața Politehnicii*. Revistă a C.U.A.S.C. din Iași, Iași, 1, 1955 [27, nr. 113, 1982]; *VR* = *Viața românească*. Revistă editată de Uniunea Scriitorilor, București, 1, 1905 [77, nr. 12, 1982]; *VR-CCrit* = *Caiete critice*. Supliment al revistei „Viața românească”, București [nr. 12, dec., 1982]; *VS* = *Viitorul social*. Revistă de sociologie și științe politice, București, 1, 1972 (Academia de Științe Sociale și Politice. Comitetul Național de Sociologie. Academia „Ștefan Gheorghiu”. Asociația Română de Științe Politice) [11, dec., 1982]; *VSt* = *Viața studentescă*. Revistă a Uniunii Asociațiilor Studenților Comuniști din România, București, 1, 1956 [26, nr. 52, 1982]; *VTR* = vezi nr. 1238; *VtN* = *Viața nouă*. Organ al Comitetului județean Galați al P.C.R. și al Consiliului popular județean, Galați, 1, 1943 [39, nr. 11160, 25 sep. 1982]; *V.u.K.* = *Volk und Kultur*. Zeitschrift des Landesfestivals „Cântarea României”. Herausgegeben von Rat für Kultur und Sozialistischen Erziehung, București, 1, 1948 [34, nr. 12, 1982].

Ziridava = *Ziridava*, Arad, 1, 1967 (Muzeul Județean Arad) [13, 1981]; *ZN* = *Zori noi*. Organ al Comitetului județean Suceava al P.C.R. și al Consiliului popular județean, Suceava, 1, 1945 [37, nr. 10270, 30 sep. 1982].

INDICE ALFABETIC

AUTORI

Aaron, V. 954, [1264], [1321] Abrahám, Sándor 2525, [2526] A.C. 1426 A.D. 2918 Adam, Ioan 1638 Adăscăliței, Vasile 898, 1427 Agache, Dumitru [1288] Agafița, Maria 2568 Agirbiceanu, Ion [1739], [1864], [1866] Agrigoroaiei, Valentina 628 Aioanei, Dimitrie 3225 Aissen, Judith 2250 Ajuriaguerra, J. de 250 Alămaru, Paula 23 Albaigès i Olivart, Josep M. [2325] Albu, Corneiliu [721], [734] Albu, Mihaela 2569, 3031 Albu, Rodica 251 Albulescu, Mircea 1903 Alcalá Alba, Antonio [2332] Alecsandri, V. [1082], [1885] Alexandrescu, Constantin 3032 Alexandru cel Bun [1231] Alexandru, Anca Ileana [724] Alexandru, Antoaneta 2251 Alexandru, Domnița 1428, 2570, 2571, 3033, 3034, 3231, 3300 Alexandru, Ioan 1245, [1781] Alexandru, Ion T. 912 Alexandru, Mihaela 2990 Alexandru Mircea Mihnea, voievod [2392] Alexe, Aurel 1910 Alicu, Dorin 1429 Almosnino, Eleonora [1638], [1639], [1668], [1680], [1681] Al Saadi, Hichman 3101 Altar, Moise 1635 Alterescu, Elena 1430 Alvar, Elena [2334] Alvar, Manuel [2334], [2335], [2336] Alvarez-Pereyre, Frank [913] Amurăriței, Ecaterina 955 Amzalescu, Al. I. 1707, [1883] Anagnoste, Ilie [1139] Anania, Valeriu 956 Andone, Marius 957 Andreescu, Ana 958 Andreescu, D. 1532 Andreescu, Gabriel 546, 547 Andreescu, Julieta 3227 Andreescu, Vasile 3227 Andreewsky, Alexandre [595] Andrei, Alex. 2572 Andrei, Cristina 3295 Andrei, Gh. 621 Andrei, Mariana 2573 Andrei, Nicolae 2574, [2814], [2815], [2819], [2821], [2825] Andreica, Aurelia 2826 Andreica, Florica 1431 Andreiescu-Moșna, Șt. 835 Andriescu, Al. 735, [766], 830, 1708, 3035 Andrițoiu, Al. 1904 Andron, Ioan-George 1432 Androvici, Doina 2827 Angelescu, Constantin C. 721, 722 Angelescu, Sabina 1929, 1983 Angelescu, Silviu 893 Anger, Horst 2164 Anghel, D. [1810] Anghel, Dumitru 90 Anghel, Ioana 1633, [1674], [1702], Anghel, Petre D.

- 2575 Anghelcseu, Mircea 959, 1639 Anghelcseu, Nadia 252 Anghelcseu, Șerban 913 Anghelina, Rodica 253 Angheluță, Lucreția 736 Antal, Mikloș 1626, [1678] Antik, Vera 2350 Anton, Ioan 3211, [3265] Anton, Monica 960, 961, 962 Antonescu, Al. 27 Antonescu, Georgeta 1709 Antonescu, Nae 629 Antonesei, Liviu 52, 254 Antonie, Vodă [1023] Anuichi, Silviu 963, 2351 Anuței, Mihai 1583, [1657], [1659] Apáczai, Csere János [2476] Apolzan, Lucia 1433 Apostol, Julieta 3036, 3227 Apostolache-Stoicescu, Zoe 1615 Apreotesei, Cezar 2352, 2353, 2556, 2828 Aradi, József 255, 256 Aramă, Dalila Lucia 630 Arbore, Grigore 1640 Arbore, Virginia 1434 Arbuleau, Jean [2349] Ardelean, Ana 2576 Ardelean, Liliana 1385, 1563, 2829, [3258] Ardelean, Petru M. 1346 Argan, Giulio Carlo 257 Arghezi, Tudor [1720], [1721], [1789], [1841], [1858], [2397], [2581] Arjoa, Eugenia 2306 v. și mai jos Arjoa, Ieremia, Eugenia 2252 v. și mai sus Armășescu, Ioana 1435 Arnauld, Antoine 450 Arsene, Ștefan 1635 Arsenovici, Delia 1331, 2830, 2831, 2832 Artimon, Elena 232 Arvay, József 2454 Arvinte, V. 631, 869 Asachi, Gh. [1153] Asztalos, János 490 Atanasiu, Adrian 548 Atanasiu, Valentin 2833 Atanasov, Petar 2354 Atzberger, Adolf 2161 Augustin, Aurelius [481] Aurora, B. F. 914 Austin, J. L. [330] Auzias, M. 250 Avădanei, Ștefan 258 Avram, Alexandru 23 Avram, Andrei 737, 1332, 1333, 1566, 2318, 3326 Avram, Andrei A. 2239 Avram, Mioara [621], [622], 738, [1347], 1386, [2086], 2087 Avram, Mircea 964, 965, [2080] Avram, Sirlî 217 Avramescu, Aristița 1092 Avrămuț, Horia [3231] Aymé, Marcel [150]
- Baba, Rozalia 217, 2834 Babeți, Adrian 264 Babeu, Doina 259, 632, 3266 Bacăru, Livia 966 Băciu, Ileana 2162 Băciu, Ioan 2253, 2254, 2255, [3250] Băciu, Vasile 2577 Bacovia, G. [1795], [1860], [2384] Bagdasar, Radu 549 Bahner, Werner 260, 2256 [2320] Bahtin, M. 261, [541] Bakos, Ferenc [2535] Balaceiu, Jana 53 Balaiș, Mircea 91, 550 Baldinger, Kurt [112] Balea, Adriana 2578, 3033, 3034, 3037, 3038 Baleca, Constanța 967 Balla, Sára 3039, 3040, 3041, 3042, 3043 Ballmer, Th. [2247] Balogh, Dezső 3130 Balogh, Edgár 1584, [1609], 1637, [1660], [1689] Balogh, Ruxandra 2607 Balzac, Honoré de [408] Bán, Alexe 3039 Bán, Elek 2422 Bănerle, R. [600] Bantaș, Andrei 262, 2163, 2835, 3044 Banto, Margareta 2579 Baran, N. 1710 Baranga, A. [1730] Baraschi, Silvia 2009 Barba, Ecaterina 3045 v. și mai jos Barba, Katharina 2164, [2246], [2248] v. și mai sus Barbă, Gheorghe 2423 Barborică, Corneliu, 151, 152, 194, 263, 2836, 3061 Barbu, Eugen 1711, 1712, [1776], [1777], [1797], [1798], [1900], 1905 Barbu, Ion [1827], [2206], [2277] Barbu, N. 1713 Barbu-Bucur, Sebastian 968 Barghel, Virginia 3046, 3047 Bariț, George [2480] Barițiu, Elena 969 Bartha, János, 2455, 2456 Barthes, Roland [257], 264, [285], [286], [368], [397], [448], [532], [536] Barthouil, Georges [2311] Barthouil-Ionescu, Hincea 265, [2311] Basarab, Matei [187], [958], [963], [972], [1010], [1036], [1052], [1105], [1147], [1175], [1208], [1219], [1242] Basarab, Neagoe [1033], [1147], [1226], [1230] Bathory, Ludovic [32] Baubec, Agiemin 137 Baudelaire, Charles [2277] Baudouin de Courtenay, I. A. [544] Bazáverde, Valentin 634 Bădescu, Emanuel 970 Bădescu, Irina 266, 267 Bădică, Galina 1585, [3242] Bădică, Tatiana 3048 Bădițescu, Maria 153 Bădulescu, Mihai 3230 Băilelescu-Vasilescu, Luminița 3218 Băileșteanu, Fănuș 1194, [1277], [1286], [1289] Băjan, Adriana 1714 Bălan, Constantin 3301 Bălan, D. 154 Bălan, Dorina 2580 Bălan, Elena 1630 Bălan, Ioanichie [1257], [1296] Bălan, Ion Dodu 634, 972, 973 Bălan, Ștefan [1314], [1643] Bălan-Mihalovici, Aurelia [1756] v. și Mihalovici, Aurelia Bălan-Osiac, Elena 2257, 3049, 3087 Bălașa, Dumitru 974, 975, 976 Bălășescu, Sevastia 1906 Bălcescu, N. [1708] Băloiu, Elena 3036, 3227 Bălțeanu, Viorica 268, 1907 Bălu, Ion 1715, 2581 Băluș, Lelia 3050 Băluțoiu, Ion Gh. 1908 Bănățeanu, Gh. 2147 Bănățeanu, Rodica 220, 984, [1282] Băncilă, Florica 2165, [3239] Băncilă, Maria 2582 Bănescu, Mareu 1246, 1247, 1716 Bănică-Ologu, Nicolae 977 Bărăganu, Dionisie 1641 Bărbat, Rodica 1717 Bărboi, Constanța 1347, 2583, 2584, 2585, 2586, 3232 Bărbulescu, Constantin 1635 Bărbulescu, Ilie [665] Bărbulescu-Munteanu, M. 2092 Bărcănescu, Maria 1854 Bărnuțiu, Simion [2119] Bâldea, N. 1981 Bărsănescu, Florela 1586, [1688] Bărsănescu, Șt. 1536, [1688] Băteă, Maria 1436 Băteă, Vlad 1436 Bechet, Florica 2093 Bechtold, András 2526 Bejanu, Carmen 23 Bejan, D. 1387, 3233 Bejan, Ioan 779 Beke, György 1584, 2457, 2527 Bel, Mathias [2095] Belchiță-Hartular, Anca 551 Beldeanu, Ecaterina 978 Beldescu, G. 2078, 2079 Beldie, Alexandru 1636 Beldiman, A. 954, [1264], [1321] Beltechi, Eugen [658], 723, [869], [931], [936], [938] Belu, Al. 979 Belu, Alexandru 3051 Benadava, Salvador [1655] Bendorfeanu, Doina 3052, 3053, 3054, 3055 Benea, V. 2587, 2877 Benedek, Piroška 1982 Benkő, László [2528] Benkő, Lorand [2539] Benkő, Samu [1584], [1610], 1637, [1660], [1689] Berca, Olimpia 1718, 1719 Berce, Sanda 3056 v. și Cernea-Berce, Sanda Bercea, Livius Petru 1348, 1642, 1719, 1720, 1721 Bercea, Maria 2588 Bercescu, Sorina 3070 Berciu, D. 2438 Berdan, Lucia [1095], [1658] Berca-Găgeanu, Elena 3057, 3107, 3133, 3137 Berg, Lotte [2206] Berkes, Irén 2837 Berlescu, Elena 1587 Berlogea, Octavian 1635 Berlo, Pavel 269 Bernád, Agoston 2458 Berteau, Mircea 1477 Bertinnetto, Pier Marco [2318] Bessé, Bruno de [1655]

Beșliu, Monica Alice 604 Bettisch, Ioan 270 Beyssac, Michèle 2845 Bianu, Ion [702] Bicsi, Aura 2589 Bidian, Viorel 1555 Bidu-Vrânceanu, Angela 271 Biemel, Walter 272 Bilek, Viorica 2590 Bilițiu, Pamfil 910 Binder, Pál 2459 Binder, Ștefan [3310], [3324] Binder, Ursula 2838, 2839 Biolan, Virginia 2840 Birkfellner, Gerhard [1296] Biró, Zoltán 273, 274 Bistriceanu, Gh. D. [1653] Biră, Elena 275, 2166 Birlan, Ecaterina 3010 Birlădeanu, Mihaela 223 Birlea, Ovidiu 870, [915], [932] Birlea, Petre Gh. 3011 Birliba, Maria 2846 Birliba, Maria Cornelia 276, 277 Birneanu, Gh. 2808 Birzu, Ligia 739 Bîtea, Dana 1389 Bîtea, Ioan N. 491, 1388, 1389 Blaga, Lucian [320], [656], [1806], [1811], [1817], [1837], [1853], [1887], [2257], [2581] Blaj, Violeta 1437 Blajovici, Traian [94], 915, 1438, 1568, 1588, 1909, 2069, 3302, 3303, 3304 Blandiana, Ana [1796], [2163] Blanke, Detlev [2563] Blănaru, Eugen 3225 Bloos, Mașda 2944 Bobirecă, Viorica 3036 Boboc, Alexandru 278, 3136 Boc Crișan, Alexandru 2258 v. și Crișan, Alexandru Boca, Pompei 1439 Boca Bordei, Ramona 3231 Bochman, Klaus [852], [864] Bociort, Ignat Florian 3058, 3267 Bocean, Crina 21, [35], 2841 Bocean, Nicolae [35], 980 Bodó, Barna 1643 Bodogae, T. 2148 Bodzei, Sigismund 2010 Boeșteanu, Aurel George [2292] Bogdan, Damian 2355 Bogdan, Damian P. [1273], [1318], [3301] Bogdan, Ioan [700], [1067], [1244], [1330] Bogdan, Ion 910 Bogdan-Dascălu, Doina 279, 280, [496], [515], [522], [531], [538], [542], 1719 Bogdan-Tucicov, Ana [1699] Bogrea, Vasile [645], [702] Bogza-Irimie, Rodica [621], [622], 1644 Boitet, Christian [596] Bojan, Teodor 2094 Bojin, Al. [3335] Bokshi, Besim [2448] Bolda, Letiția 2591 Boldureanu, Viorel I. 1881, [3231] Bolintineanu, D. [1778] Bolla, K. [2422], [2432] Bolocan, Gh. 148, 2011, [2425], [2433], [2434] Bolocan, Liliana 2319, Boniante, Giuliano [610], [805] Bontea, Adriana 131 Bora, Alexandrina 2592, 2593 Borcea, Irimia 2842 Borcea, Liviu 2095 Boreilă, Mircea 489, [505], [512] Borda, Valentin 635 Bordeianu, Mihai 3, [1780] Borges, Luis [350], [513], [531] Borocan, Ioan, 12, [30] Borșoș-Thomka, Ligia 1440 Bossert, Rolf 1722, 2167 Bostan, Constantin 981 Boșoca, M. 2809 Bot, Livia 2544 Bota, Ionel 1349 Botez, Angela 386 Botez, Cornelia 1873 Botez, Liliana 982 Botezan, Ioana 636, 637, 740 Botiș, Valeria 2839 Bounegru, O. 2096 Brad, Lia 28, 29, 2097, 2149 Brațeu, Doina 983 [1298] Bran, Paul 1635 Brancovici, Gheorghe [2376] Branea, Camelia 1910 Brança, Nicolae [1429] Braniste, Marin 2356 Brașoveanu, Aurica 2357 Bratu, Alice 3059 Bratu, Crenguța 3115 Braun, Friederike [2239] Braunstein, Iancu 985, 986 Brătescu, G. [724] Brătescu, Gh. 755, 771 Brătescu-Voinesti, I. Al. [1813] Brăneș, Grigore [621], [622], 638, 1567, 1633, [1674], [1679], [1685], [1702], 2810, 3080 [3236], [3251], [3252] Breabăn, Maria Luiza 1589 Bréal, Michel [639] Breazu, Monica 220, 984, [1282], 3061 Breban, Nicolae [1932] Breban, Vasile 1633, [1674], [1675], [1702] Brebenea, Ion 2843 Brednisch, Rolf Wilh. 902, [925] Bref. 1911 Breier, Thomas 2168 Breitenstein, Ernst [3012] Breńkowski, Wstep D. [2383] Brennenstuhl, W. [2247] Bresman, Ioan 281 Brezeanu, Stelian 741 Brezianu, Andrei 1723, 2169 Brezu, Constandina 639 Bria, Ion 1590, [1641], [1656], [1670] Brincoveanu, Constantin [1023] Brumaru, A. I. 1441, 1724 Bruss, Elizabeth W. 282 Brutaru, Georgeta 1912 B.T. 3013, 3014 Bucă, Marin 24, [27], [36], 207, [230], 283, 3062, 3063, 3064, 3065, [3249], 3089 Bucveschi, O. 1248, 3296 Buceur, Corneliu 1442 Budai, Lucia 2595, 3066 Budai-Deleanu, Ion [2589] Budescu, Ionel 2012 Buga, Marin 2596 Bugariu, Voicu 1249 Bugárszky, Ildiko 2837 Bugeanu, Dan [1679] Bulboacă, Eugen 2597, 2807 Bulei, Ion [3298] Bulgăr, Gheorghe 155, 284, [621], [622], 640, 641, 831, 832, 952, 1250, 1251, 1381, 1645, 1646, 1647, 1725, 1726, [1898], 2098, 2320, 2555, 2598, 2599, 2600, 3268, 3305 Bulica, Liliana 1727 Bulik, Ileana Dorina 2358 Buluță, Gheorghe 1201, 1252, 1253, 1254, [1255], [1259], [1263], [1279], [1287], [1291], [1293], [1302], [1312], [1319] Bunea, Victor 987, [1298] Bungărzan, Raluca 1913, 1914, 1915 Bura, László 2460, 3130 Burcea, Elena 5 Burein, Hilda-Minodora 1 Burdea, Silvia 2844, 2845, 3067 Burduja, Virginia 1648 Buretea, Emilian N. 2013 Burlacu, Ioana [1616], 1625 Burloiu, Petre 1635 Burnei, Alexandra [1655], [1679] Busuioac, Monica [1679], [1685] Bușilă, Alexandru 1445, 1446 Buta, Vasile 1983 Buta, Viorel 1605 Buteanu, Alexandrina 2601 Butnaru, Ion 1937 Butuman, Monica 3037 Buz, Maria 3105 Buzași, Ion 962, 2602, 2603 Buzatu, Constanța [1095], [1658] Buză, Emanuela 988, 989, 1238, 1244, [1330] Byek, Jacques [715]

Cabasio, Francesca [503] Caciora, Andrei 1007, [1270] Cacoveanu, Tatiana 2878 Calangiu, Anca 12, [30] Calavrias, Ana 3068 Calogherato, Constantin 1443, 1444 Calude, Cristian 552 Calvet, Louis-Jean 285, 286 Cana, Mirel 1728 Candiescu, Călin 287, 288 Candrea, I.-A. [658] Cantacuzino, Constantin [1170], [1223] Cantacuzino, Șerban [983] Cantemir, Dimitrie [1272], [1803], [2133], [2377], [2581] Cantemir, Traian 642, 911 Cantero Sandoval, Gustavo [2332] Cantili, Steluța 2847 Capătă, Silvia 2359 Capbun, Mihaela 289 Capidan, Theodor [221], [663], [667], [691], [707], [717] Caproșu, Ioan 990, 1239, [1280], [1288] Capșa

Marinela 2604 Cara, Silvia 2170 Carabulea, Elena [1347], [2080], [2086], 2087 Caragiale, I. L. [643], [1712], [1734], [1774], [2197], [2561] Caragiale, Mateiu I. [2260] Caragiu, Mariojeanu, Matilda 92, 1649, 1729, 1916, 1917, 3069, 3070 Caralini, Nicolae Gh. 939 Carlton, Charles M. 949 Carpov, Maria 290, [500] Cartianu, Virginia 2171 Cartoajan, N. [833], [838], [859] Cassian, Ioan [2100] Catrina, Anișoara 2605 Catrina, Constantin 1445, 1446 Caučil I. 3140 Cazaacu, Boris 54, 143, [245], 643, [766], 1650, 1730, [1881], [1892], 1918, 2259, 2606, 3069, 3070, 3325 Cazaacu, Dimitrie 3071 Cazan, Florica Mariella 1731 Călărășu, Cristina 622, 3072 Călin, C. 3306 Călin, Constantin 3280 Călin, Cornelia 1732 Călinescu, G. 742, 743 [808], [3287] Călinescu, Maria Doina 2607 Călmățuianu, Virgiliu 543 Căluianu, Daniela 2172 Călușer, Iudita 1118 Cărăbiș, Vasile 991 Cărăușu, Alex. 534 Cărușan, Maria 2299 Căzănescu, Virgil Emil 553 Câmpean, Ileana 1633, [1674], [1702] Câmpeanu, Doina 2876 Câmpeanu, Eugen 2608 Câmpeanu, Roger [1655] Cămpurean, Camelia 2848 Căndeia, Ionel 992 v. și Cindea, Ionel Căndeia, Virgil 220, 744, 993, 994, 995, [1254], 1255, [1256], [1282], [1308], [1323] Căndroveanu, Hristu 940 Cărlan, Nicolae 996, 997 Cărstoiu, Anne-Marie 2609 C.C. 724 Ceampuru, Stelian 3009 Ceamurian, Așen 2883 Cech, Eduard [582] Cehov, A. P. [2373] Cenușe, Ioan Petre 3050, 3218 Cerchez, Marcel 3156, [3232] Cergău, Titus N. 2099 Cernatonî, Alexandru 3297 Cernea-Berce, Sanda 2173, 3073 v. și Berce, Sanda Cernescu, Ruxandra 2849 Cernikova, Galina 3074 [3249] Cernovodeanu, Paul I. 998, 999 Cervantes Blengio, Carlos [2332] Ceterchi, Ioan 1626, [1678] C. G. 30, 1256, 1350 Chatman, S. 443 Checicheș, Laurențiu 1591, 3219 Cheia, Iosif 1836 Chelaru, Valentin Gr. 2014 Cheleca, Ion 1447, 1448, 2015 Cheleca, Septimiu [1699] Chera, Constantin 2009 Chera-Mărgineanu, C. 156 Chesarie al Rimnicului [1022], [1101], [1150] Chesneau, César [500] Chilea, Sebastian 1257 Chindriș, Ioan 1000 Chioreanu, Rosalia 86, 2610 Chiosa, Clara Georgeta 3069, 3070 Chipurici, Nicolae 2016 Chircă, Cora 1733 Chiriac, Adrian 2611, 3075 Chiriac, Costel 2096, 2145 Chiriacescu, Adriana 3047 Chirică, Anca 3076 Chirilă, George 623 Chiru, Nicolae 1919 Chirvai, Lili 2850, 2983 Chisceop, Liviu 2612, 2807 Chiss, J.-L. [526] Chiș Șter, Ion 89, [96], 910, 916, 1449 Chișu, Maria 1984 Chișu, Sorin 55 Chițimia, I. C. 56, 745, 746, 833, 1001, 1002, 1003, [1069], 1258, 1259, 1260, 2360 Chițoran, Dumitru 140, 157, 291, 2174, 2851, 3269 Chițu, Olga 1920 Chiuță, Sanda-Marina 2852 Chivescu, Romeo [1698] Chivu, Gheorghe 1004, 1005, 1238, 1244, [1330] Chivulescu, Iustina 292 Chomsky, Noam 293, 294, [575], [577] Christodorescu, Anca 2361 Ciachir, Dan 834, 1261, 2260 Cica, Vasile 1556, 2362 Cihodaru, Constantin 747, 1239, [1280], [1288] Gileagă, Ilie 2613 Cihlianu-Iascu, Corina 1358 Cincă, Gertrud 3077 Ciobanu, Carmen 2175 Ciobanu, Cristiana 2261 Ciobanu, Elena [1679] Ciobanu, Fulvia 158, [1347], [2080], [2086], 2087 Ciobanu, Georgeta 295, 2176, 2853 Ciobanu, Ioan [3200] Ciobanu, Pavel 371, [928], [929] Ciobanu, Radu 1651, 1652, Ciobăniță, Vasile 1592 Ciobotea, Dinica 1006 Ciobotea, Radu 1650, 3267, 3273, 3281, 3292 Ciocan, Nistor [1280] Ciocca, Ion [2425], [2433], [2434] Ciocirlic, Constanța 1564 Ciocirlic, Livius 296, 297, 2262 Ciocov, Vladimir [2397] Cioculescu, Șerban 725, 1262, 1263, 1264, 1450, 1734 Ciofu, Carmen 1593 Ciofu, Eugen 1593 Ciofu, Maria [3238] Ciolac, Marina 298, 1921 Ciompec, Georgeta [621], [622] Ciopraga, Constantin 299, 605, 1194, [1277], [1286], [1289] Ciornei, Lilliana-Doina 138 Ciorgaru, Roman R. 1007, [1270] Cipariu, Timotei [636], [637], [687], [710], [711], [1062], [2136] Cireș, Lucia [1095], [1658] Ciubotaru, Ion H. 872, [1095], [1658] Ciubuc, Rodica 3044 Ciucă, Marcel Dumitru 1236, 2415 Ciucă, Mihai 2614 Ciuchindel, C. 1008, 1265 Ciucu, George 159 Ciungan, Steluța 300 Ciurariu, Eugen 2858 Cindea, Ionel 1009 v. și Căndeia, Ionel Circiumaru, Marinela 1922 Cirocătă, V. 2017 Cirstoiu, Ion [1580], [1581] C. K. 1451 Claret, Jacques 301 Cleener, Ella 2854 Clem, N. [1698], 1782 Clogg, Mary Jo [29] Clogg, Richard [29] Clonțea, Doina 2919 Clonțea, Procopie 2615, 2855, 2919 Cloșcă, Ionel 1626, [1678] Cmečiu, Doina 3077 Coandă, George 1010 Coatu, Nineta 1735 Cobeș, Doina [1685] Cocora, Gabriel 1011, 1012 Codău, Ioan 2616 Codin, Steliana 2617 Codoban, Aurel 302, 303 Codru-Drăgușanu, Ion [959], [1709] Cohen, Aaron [3295] Coja, Ion 304, 1923 Cojocaru, George 1635 Cojocaru, Nicolae [937] Colibaba, Ștefan 2858 Colombo Airoldi, Fulvia [2332] Colomei, Angela 3078 Colta, Elena Rodica 1013 Coman, I. 305 Coman, Ioan G. 2100, [2150], [2159] Coman, Valer 306 Coman, Vasile [94], 306, 1007, [1270], [1301] Comănescu, Ioan, 2811, Comes, Mariana [493] Comișel, Ecaterina 2856, 3102 Comișel, Elena 873 Comișel, Emilia 898, 1452 Comloșan, Doina 307 Comșulea, Elena 1557, 1568, 1633, [1674], [1702], Comșulea, Livia 2846 Conachi, C. 954, [1264], [1321] Coudrea-Derer, Doina 257, 3079 Condurachi, Emil [108] Conovici, Niculai 160 Conrad, A. 2240, 2241, 2242, 2243 Constantin, Dumitru 1635 Constantin, G. 1014 Constantin, Nicu 2618 Constantin, P. 1453 Constantinescu, Dumitru 1015 Constantinescu, Gheorghe 1454 Constantinescu, Hulda 3030 Constantinescu, Ilina 57 Constantinescu, Ioan 2600, 2625, 2635, 2636, 2646, 2688, 2740, 2801 Constantinescu, N. 2018 Constantinescu, Nicolae 1016, 1455 Constantinescu, Paul 1635 Constantinescu, Radu 1017, 1018, [1303], 2424 Constantinescu, Silviu 606, 2619 Constantinescu-

Chiriacescu, Ileana 2857 Constantinescu-Dobridor, Gheorghe [1646], [1663] Constantiniu, Florin 1456 Contras, E. 1594 Copoiu, Nicolae 835 Coreiova, Mariana 2858 Corescu, A. 3009 Coresi [956], [988], [989], [1005], [1035], [1058], [1075], [1083], [1089], [1093], [1096], [1110], [1111], [1159], [1187], [1188], [1190], [1221], [1232], [1233], [1244], [1330] Corlăteanu, N. G. [2331] Cornea, Lucian 2101 Cornea, Paul 726, 954, [1264], [1321] Cornea, Thalia 3080 Corneanu, Nicolae [1294], [1327] Cornilescu, Alexandra 308, 1390, 2172, 2177, 2181, 3082 Cosăceanu, Anca 2263, 2264, 2859 Coseriu, Eugenio [92], 748 Cosma, Anton 1266 Cosma, Neagu 1626, [1678] Cosma, Veronica 2860 Cosma, Viorel 2244 Cosmas, Nicos 2102 Cosmescu, Marin 2807 Costache, Adrian 2620 Costache, Florea 2439 Costache Găinariu-Varone, Elena [1684] Costachi, Veniamin [1012] Costan, Aurica 2621 Costandache, Stela 2807 Costăchescu, Adriana 58, 93, [493] Coste, Ileana 2578, 3033, 3034, 3038, [3231] Costea, Elena 2622 Costea, M. 1924 Costea-Boida, Letiția 1391 Costea-Vava, Daniela 2861 Costescu, Maria 2623 Costin, C. 161 Costin, Nicolae [1049] Costinescu, Mariana 1019, 1238, [1274], [1278], [1290], [1304], [1305], [1309], [1313], [1324] Costinescu, Petre 954, [1264], [1321], 2321 Coșbuc, Anton 2019 Coșbuc, George [639], [1822], [1823], [1826], [2581] Coșman, Constantin 309 Coteanu, Ion [93], [246], 644, [832], [848], [857], [1343], [1347], [1348], [1350], [1351], [1352], [1357], 1621, 1633, [1647], [1662], [1674], [1679], [1685], [1691], [1702], 1736, 1737, 1925, 2080, [2704], 3270 Cotoi, Petre Iordache 894 Cotta, V. 1457, 1458 Coumes, F. 250 Courtés, J. [517] Covaci, Vasile 2265, 2322 Covaliu, Luminița 3223, [3262] Covic, Valentin 1794 Cozla, Liana 3191 Cracovschi, Emilia 2624 Crăciun, Antoaneta 3219 Crăciun, Christian 1459, 1738 Crăciun, Nicolae 2635 Crăciun, Rozalia 2626 Creangă, Ion [706], [1850] [2577], Creța, Zorela 59, [1679] Crețeanu, Radu 1115, [1299], [1326] Crețiu, Ioan 2178 Crețu, Nicolae 310 Crețu, Stănuța [1095], [1658] Criado de Val, Manuel [2339] Cristache-Panait, Ioana 1020, 1021 Cristea, Gherasim 1022 Cristea, Teodora 311, 312, [493], 2266, [2322], 2323, 2862, 2863, 2864, 2865, 2866, 3083 Cristea, Traian 2627 Cristea, Tudor 1974 Cristea, Valeria 2628 Cristescu, Matei 1630 Cristici, Borislav 3138 Cristoceca, Spiridon 1023, 2416 Cristoiu, Ion 1703 Cristureanu, Al. 1739, 1985, 2629, 2812, 2867 Cristureanu, Ana 2867 Crișan, Al. 2630 Crișan, Alexandru 492 Crișan, Alexandru 2267 v. și Boe Crișan, Alexandru Crișan, Constantin 1267, 3275 Crișan, Emanuela 1740 Crișan, Ștefan 1045 Crișan-Simu, Constanța 375 Crișeu, Titus 1935 Criveanu, Irina 3098, [3264] Croniear 60 Cruceană, Ion 874 Cruceru, Constantin [1900] Cruceru, Monica 1024 Csanda, Sándor [2528] Csetri, Elek 2461 Csiky, Csaba 313 N. Csiky, Klára 314 Csire, Gabriella 3015, 3016 Csomortány, Magdolna 2462 Csűrös, István [2491] Cuceu, Ion 645, 875 Cuceu, Maria 875, 917 Cucuțiu, Ștefan 1741 Cucu, Otilia 3219 Cucu, Ștefan 2103, 2104 Cucu, Vasile 2020 Cucu, Viorel 1882 Cugno, Marco [912], [918], [923] Cuibuș, Ileana 637 Culi, Adrian 23 Culicover, P. W. 381, 483 Cunescu, Gheorghe 1268 Cuniță, Alexandra 493, 2268, 2324, 2868, 3234, 3235, [3243] Cupcea, Mihai 162 Curcă, G. G. 1653 Cureteanu, Silviu [2811] Curteanu, Neculai 595, 596, 597, 598 Curticăpeanu, Vasile 1269 Curticeanu, Doina 2179 Curtui, Aurel 2869 Cușnarencu, George 1926 Cuțitaru, Virgil 1742 Cvasni-Cătănescu, Maria 1743, [1891]

Dabić, Bogdan 1569 Daicovicu, Hadrian 163, 1460 Daisa, Dora 2269 Daka, Pałok [34] Damek, Jaromir 3169 Damian, Valeria 2591 Damaș, Teodor V. 1270 Dan, Ilie 749, 836, [2077] Danciu, Alexandra 3236 Daniel, Claudiu 2621 Daniel, Constantin [2547] Danon, I. 2545 Danțiș, Gabriela [1620], [1638], [1639], [1667], [1668], [1680], [1681], [1687] Dascăl, Mihai 1873 Dascălu, Crișu, 315, 316, 837, 1719 Dascălu, Doina 1461 Dascălu, Laurenția 1334, 1335, 1336 1744 Dascălu, Maria 2632 Daschowski, Günther [2249] Dașchievică, Vasile 1599 Dăteu, Iordan [920] Dăteu, Victoria 1654 Dauzat, Albert [2344] David, Doina [831], [837], [841], [845], 1745, 2870, 3084 David Gyula [1584], [1610], 1637, [1660], [1689], 2528 David, Maria 2870 Davidescu, Nicolae 3230 Davidescu, Yvette 2256, [2320] Dănilă, Ion 2, [1679] Dăncuș, Mihai 910 Dănilă, Simion 1986, 1987, 1988, [2005], 2021, [2049] Dănilă, Viorica 3085, [3247] D. D. 1462 Deac Mircea 131 De Beaugrande, Robert-Alain [533], [534] Deleanu, Marcu Mihai [1864] Deletant, Dennis 1025 D'Elia, Mario [2154] Demény, L. 999 Demény, Lajos 1026 Demény, Lidia 1271 Demetrescu, C. G. [1653] Demetrescu, Rodica 1628 Demian, Nușa 2633 Denner, A. 250 Densusianu, Aron [694] Densusianu, Nicolae [694] Densusianu, Ovid [634], [694] Deslandes, Geneviève [2344] Deutseh, Maria [1685] Diacon, V. 838 Diacon, Vasile 1746 Diaconescu, Gh. 1582 Diaconescu, Ilie 1027, 1028 Diaconescu, Ilie Gh. 1029 Diaconescu, Ion [621], [622], 1392, 1393, 1394 Diaconescu, Lizica 2634 Diaconescu, Mihail 1704, 3086 Diaconescu, Paula 317, 1359 Diaconovici, Corneliu [720] Diaconovici Loga, Constantin [681] Diaconu, Mircea 1747 Diaconu, Petre 750, 839 Diaconu, Tudor 1030, 3271 Diamantescu, Sanda [2105] Dianu, Ion 1748, 1749 Dico, Vasile 3225 Didicescu, Aurelian 876 Diez, Fr. [322] Dignoire, Claude 2270 Dijmărescu, Gabriela 3050 Dima, Cella 1337 Dima, Elena 1031 Dima, Petrahe

- 2081, 2600, 2625, 2635, 2636, 2646, 2688, 2740, 2801, 3268 Dima, Simion 1463, 1927, 2022 Dima-Drăgan, Corneliu 1032 Dimachi, N. 954, [1264], [1321] Dimadis, K. A. [28] Dimi-
trescu, Florica 751, 918, 1272, 1382, 1418, 1464, 1595, [1642], [1644], [1645], [1648], [1649],
[1650], [1651], 1655, [1661], [1669], [1683], [1686], [1692], 2070, 2425, 3307, 3327 Dimi-
trescu, Ioana 2177 Dimitriu, C. 752, 1395, 2636 Dimitriu, Corina 224, 318 Dimitriu, Cornelia
250 Dimitriu, Daniel 3035 Dimitriu, Eugen 646 Dimitrov, Dimităr 5 Dimitrova, M. [2436]
Dincă, Dorina 1750 Dinu, Mihai 1751, 1752 Dionisie cel Mic [2100] Dionisie din Pietrari
[1017], [1303] Dionisie, ecleziarhul Mitropoliei din București [974], [975] Dițuleasa, Florian
2637, 3197 Dirdală, Ionel 753 Djamo-Diaconită, Lucia 1033, 2363, 2364, 2365 Djapić,
Stevan 2366 Djindjihașvili, Fanny 1034 Dobolyi, István 2638 Dobre, Al. 1595, 1883
Dobre, Dan 319, 1558 Dobre, Elisabeta-Lacrima 2556 v. și mai jos Dobre, Mioara-Lacrima
3058 v. și mai sus Dobrescu, Liana 2946 Dobrescu-Warodin, Andreea [3260] Dobrin, Tamara
1035 Dobrițoiu-Alexandru, Teodora 1597 Docă, Gheorghe 2639, [2810], [2812], [2813],
[2823] Docsănescu, Nicolae 1465 Dogaru, M. 1273 Dogaru, Maria 1036, [1616], 1625
Dogaru, Roxana 23 Dohotaru, Adrian 998, 1928 Doinaș, Ștefan Aug. 320, [1722], [1765],
[1840] P. Dombi, Erzsébet 494, 1884, 2463 Dominte, Constantin 164, 840, 1885, 1929, 2082
Domuletc, Eleonora 2640 Donat, Lileta 1753, 2105 Doniga, Vasile T. 877 Dorcescu, Eugen
[658], [869], [931], [936], [938], 1719, [1852], 3308 Dosoftei 1037, 1038, 1039, 1040, 1041,
[1123], [1164], [1247], [1283], [1317], [1713], [1749] D. P. 2957 Dragna, Tudor 2367
Dragnev, Docea 3227 Dragomir, Ion 3309 Dragomir, Reghina 1236 Dragomirescu,
Lucian 495 Bragoș, Elena 321 841, 1754, [1884], [1889], [1893], [1895] Bragoș, Eugenia 1416,
Drașoveanu, D. B. 1396, 1419 Drăgan, Iosif Constantin [78] Drăgan, Lenuța 3 Drăganu,
Nicolae [702] Drăgănescu, Mihai 554, 555 Drăghicescu, Janeta 2871 Drăgoi, Gabriela [1095]
[1658] Drăgoi, Sabina 3218 Drăgoi, Traian 343, [495] Drăgulescu, Constantin 1466 1467,
Drăgulțin, Gheorghe I. 1656 Drăgulțin, I. 2150 Drăgulescu, Cornelia 2872 Dregheciu, Doina
1042, 1043 Dressler, Wolfgang Ulrich [533], [534] Drimba, Lucian 1755 Drimba, Vladimir
137, 1633, [1674], [1679], [1685], [1703] Drincu, Sergiu 322, [1274], [1346] Drotleff, D.
61 Drouhet, Charles [628] Duca-Tinculescu, Doina 1236 Duculescu, Victor 1626, [1678]
Duda, Gabriela 323 Dudaș, Florian 94, 1044, 1045, [1294], [1300], [1301], [1327] Dudaș,
Traian 1046 Duduleanu, Mircea 12, [30] Dugneanu, Paul 496 Duhăneanu, Constantin
1629, 3087 Duicu, Serafim 324 Dulgheru, Maria 1047 Dulgheru, N. 1585 Du Marsais v.
Chesneau, César Dumbravă, Nicolae 957 Dumistrăcel, Stelian 878, [1557], [1559], [1561],
1756, 1757, 1758 Dumitrache, Const. 1345 Dumitrașeu, Sever 754, 755 Dumitrescu, A. 14
Dumitrescu, Almeida 2180 Dumitrescu, Cristina 1975 Dumitrescu, Domnița 2325, 2326 v. și
Dumitrescu Sirbu, Domnița Dumitrescu, Emil 1505 Dumitrescu, Gabriela 3272 Dumitrescu,
Geo [1715] Dumitrescu, Ioana 2181 Dumitrescu, Lucia 999 Dumitrescu, Maria 2368, 2369,
2452 Dumitrescu, Marilena 2182 Dumitrescu, Mihai 1635 Dumitrescu, Paul 1930 Dumit-
rescu, Suzana-Carmen 1598 Dumitrescu-Bușulea, Zoe 1048 Dumitrescu Sirbu, Domnița
23 v. și Dumitrescu, Domnița Dumitriu-Snașov, Ion 1049 Dumitru, Eugen 1975 Dumitru,
Silvia 2106, 2183 . Du Nay, André [739], [741] Dunăre, Nicolae 1468 Burghinescu, Gabriela
3185 Dușa, Traian 1050 Dușanić, Milena [2124] Dușescu, Dan [2163] Dușia, Nistor 2641
Dușu, Alexandru [1252], [1306], [1307] Dușu, Lucia 2642 Dușu, Mircea 1051 Dușu, Olga
2803, 3048, 3088
- Eco, Umberto 325 Economu, Radu 1052 Eds. 3237, 3238, 3239, 3240 Egli, U. [600] Egyed,
Péter 2464 Eisenhalter, Hans 2161 Ekrem, Mehmet Ali 2552, [1554] Elian, George 1626,
[1678] Emandi, Emil Ioan 2020 Eminescu, Mihai [649], [941], 1053, [1250], [1708], [1710],
[1727], [1741], [1742], [1788]. [1792], [1832], [1833], [1838], [1852], [1859], [1862], [1863],
[1867], [1871], [1874], [1898], [1986], [2004], [2005], [2098], [2169], [2204], [2209], [2309],
[2375], [2395], [2404] Empson, William 326, [520] Enache, Ștefănuță 1598 Enăchescu,
T. A. 2643, Enescu, Tania 2873 Engel, Ulrich 2184 Engelman, Gerhard [2245] E. P.
2088 Eremia, A. I. [2331] Eremia, Lidia, 3045, 3106, 3127, 3131, 3153, 3160, 3163, 3176,
3185 Erős, János 2465 E. S. 3310 Esperschildt, Johann 1657 Eustatievici, Dimitrie [699]
E. V. 95 Evseev, Ametista 2874, 3089 Evseev, Ivan 327, 328, 1759, 2875, 3089, 3090 Ewer,
J. R. [3024]
- Fabian, Ernő 2515, 3017 Fabian, Imre [2466], 2522, [2542] Fabritius, Aurora 3270 Façon,
Nina 1600 Faensen, Johannes [2449] Faiciuc, Elisabeta 132 Faiciuc, Ioan [656], [869],
[931], [936], [938] Faifer, Florin [1095], [1658] Fanache, V. 497 Faragó, József 2466,
2522, [2542] Farca, Eugenia 1629 Farcaș, Dan 590 Farcaș, Ludmila [3242] Farkaș, Iudita
2276 Cs. Farkas, Magda 599 Farkas, Paul 2876 Fassel, Horst 225, 498 Fassel, Luminița
2271, 3241 Faur, Viorel 1054 Feier, Ileana 2644 Fejér, Anikó 2467 Fejes, Denisa 1658
Felea, Ana 2877, 2878 Felecan, Livia 2083 Felecan, Nicolae 1469, 2023 Felecan, Viorela
[658], [869], [931], [936], [938] Feller, M. D. 329 Felszeghy, Ödön 2525, [2526] Feneșan,

Costin 1275, 2107, 2108, [2158] Feodot, Nicolae 3219 Fereccio Potesta, Mario [2337] Ferrand, Marcel 2089 Fichmann, C. 14 Filip, Lucia 2645 Filip, Tănase 96, 919 Filipciuc, Ion 3274 Filipescu, Puiu 2646 Filipovici, Rujica 3091 Filliolet, J. [526] Filotei [1189] Filothei, sin Agâi Jipei [968] Fink, Hans 1659, 2185, 2186 Finyák, Tiberiu 3181, 3182, 3183, 3184 Firan, Florea 950, 1055 Firoiu, Ana 3092 Fischer, Iancu 31, 2109, 2110, 2151, 3093 Fish, Stanley 330, 331 Fișeșian, Victor 756 Fiștar, Maria 1449 Firtat, Georgeta 2647 Flaubert, Gustave [264] Flesch, Rudolf 332 Floarea, Georgeta 1470 Flonta, Mircea 333 Flora, Radu 165, 647, 947, 1989 Flore, Michaela 3121 Florea, Alexandru 2803 Florea, Ligia-Stela 334 Florea, Maria 3095 Florea, Melania 1360, 2813, 3094 Florea, Rodica 727 Florea, Viorica 1977 Florea, Virgil 648, 649 Florescu, Aurelia 1056 Florescu, Constantin 1635 Florescu, Cristina 1600 Florescu, Elena 2648 Florescu, Eugen 650 Florescu, Grigore [2124] Florescu, T. 1471 Florescu, Vasile 335 Florescu, Vasile 590, 3230 Fluhr, Christian [595] Foarță, Maria 336, 1719 Fochi, Adrian 920, 1760, [1886] Focșa, Gh. 1472 Fodor, Ecaterina 2370, 2371, 3242 Fong, Eugene A. 83, 2272 Forăscu, Narcisa 337 Formagiu, Cristina 2024 Forna, Petru 139 Forró, Irén 2879 Foscolo, Ugo [2302] Franclová, M. [583] Franga, Liviu 757, 758, 759, 842, 843, 2111 Frank, Rodica 2649 Franz-Done, Heidrun 2187 Frățeanu, Radu 1629 Frățilă, Florentina 1397, 2578, 3033, 3034, 3038, [3231] Frățilă, Vasile 1570, [2038], 2071, 3096, 3097, [3245] Frâncu, C. 760, 761, 762, 763 Frâncu, Nicolae 1630 Frege, G. [288] Frieder Marmont, Rolf [2206] Frinculescu, Mircea [726], [729], [730] Frosin, Constantin 2273 Fruchter, Eugen 2025 Frumușani, Daniela 2880 v. și Roventța-Frumușani, Daniela Fuiorea, Nicolae 2026 Fulga, Ligia 1057 Funeriu, Ionel 1719, 1761, [1780], [1901] Furdui, Titus 1058, 1059, 1060, 1061, 1062, 1063, 1064

Gabinskij, M. A. 2274 Gábor, Dénes [1584], [1610], 1637, [1660], [1689] Gábor, Marton 2557 Gabra, D. 1931 Galițanu, Dumitru [3331] Gal, Ionel [1616], 1625 Galan, Tatiana 2650, 2807 Galațanu, Olga 2275, 2881, 2882, 2883, 3243 Galben, Cornel 166 Galea, Ileana 3096, [3264] Gálffy, Mózes 2468, 2469, 2529, 2530, 2531, 2532, 2533 Galiș, Livia 3099, 3100 Galois, Evariste [582] Galthier, M.-Th. [3025] Gană, George [2257] Gancz, Andrei 2884, 3101 Gancz, Margareta 2885, 3101 Ganea, Elena 499 Gánti, Tibor 1660 Garad, Lajos, [2528] Garaveli, Bice Montana [561] Gass, William H. [2229] Gaster, Mozes [648], [649] [655], [684] Gașpar, Marin 2651, 3005, [3012], [3013], [3015], [3017], [3019], [3020] Gauger, Hans-Martin 338 Gavaldón de Barreto, Lourdes [2332] Gazda, Klára 2470 Găitănanu, Ștefan 1398, 3086 Gălățeanu, Georgiana 2886, 3102 v. și mai jos Gălățeanu-Fărnoagă, Georgiana 3103 v. și mai sus Găman, Lucia C. 2652 Gămulescu, Dorin 167, 194, 651, 2372 Găvozdea, N. D. 1276 Gâdea, Suzana 168, 3325 Gâdei, Constantin 1364, [1381], [1382], [1383], [1384] Gârleanu, Aurelia 2887 Găteiu, Monica 1065 Gehl, Hans 2188, 2189, 2190, 2191, 2192, 2193, 2562, 2563 v. și mai jos Gehl, Ioan 36, 217, 2194, 2888, 2889, 3104 v. și mai sus Gellért, Sándor 2471 Gemil, Tahsin 169 Genette, Gérard [511] Gentile, Aniello [2342] Gentile, Benedetta [1655] George, S. 1932 Georgescu, Carmen 2653, 2890 Georgescu, Clara 2891 Georgescu, Ecaterina [2817] Georgescu, Elena 2892 Georgescu, Iulia 3105 Georgescu, Laurențiu 2893 Georgescu, Magdalena 1066, 1244, [1330] 2426 Georgescu, Ștefan 339 Georgescu, Valentin Al. 1473 Georgevici, Dorina 217, 2894 Georgiev, Vladimir I. [109] Gerdanovici, Ana 3038 v. și mai jos Gerdanovits, Ana 2654 v. și mai sus Gergely, László 3005, [3012], [3013], [3015], [3017], [3019], [3020] B. Gergely, Piroška 2472, 2473, 2506, [2529], 2534, [2536] Gergely, Róza 2895, 2896 Ghelase, I. 764 v. și mai jos Ghelase-Săcele, Ion I. v. și mai sus Ghelmez, Petre 607 Ghena, Stan 2307 Ghenghea, Voichița 3106 Gheorghe, arhiepiscopul Alexandriei [2399] Gheorghe, Florența-Eugenia 2276 Gheorghe, Gheorghe 1626 Gheorghe, Mircea 2655 Gheorghevici, Antoaneta 3225 Gheorghievici, Milivoi 1762 Gheorghită, Ștefania 3219 Gheorghiu, Alexandru 1635 Gheorghiu, Mărioara 340 Gheorghiu, Mircea [3022], [3023] Gheorghiu, Vladimir 3107 Gheran, Nicolae [1260], 1277, [1667], [1687] Ghergariu, Leontin [652] Gherghel, Valeriu 341, 500 Gherghina, Dumitru 1420, 3244 Gherghinescu, Nicolita 2897 Gherman, Alin-Mihai 1067 Gherman, Mihai 1068 Gherman, Traian 1474 Gheție, Ion 765, 766, 1069, 1070, 1071, 1072, 1073, 1074, 1238, 1244, [1330], 1763, 1764 Ghica, Elena 2656 Ghica, Rodica 23 Ghideanu, Tudor 342 Ghimiș, Elena 2637 Ghimiș, Marin 2637 Ghinoiu, Ion 2027 Ghișe, Dumitru 301, 386 Ghita, Ieremia B. 1075 Ghiță, Elena 2277, 3108, 3113, 3273 Ghiță, Marius 1765 Ghițescu, Micaela 501, 1766, [2257], 2567, 3003 Ghițulescu, Emil 3211, 3226, [3231], [3233], [3253], [3265] Ghyka, Matila C. 343, [495] Giosu, Ștefan 921, 941, 1278, 1559, 2072, 3245 Giulan, Florentina 2898, 3109 Giurescu, Anca 325, 2278, 3110 Giurescu, Constantin C. 767, [867] Giurescu, Dinu C. [867] Giurgea, Emil 2028 Giurgiu, Delia 217 Giurgiu, Felicia 3111 Gilcă, Mircea 1990 Gingu, Elisabeta 2657 Gingu, V. 3009 Girban, Constantin 2658 Glaser, Edwin 1626, [1678] Glișor-Popescu, Sinica 2899 Glück, Eugen 1076 Goce, Rose-Mary 2900 Goci, Aureliu 1767 Godea, Ioan 1490 Godorogea, Ștefan 1077 Goethe, J. W. [1722], [1765],

[1840], [1859] Goga, Ecaterina [3263] Goga, Octavian [1814], [1872], [2581] Gogălea, Dorin 1279 Goia, Ioan Augustin 1475 Goia, Vistina 3112 Goicu, Viorica 879, 1991, 2029, 2073 Goldea, Angela 1633 [1674], [1702] Golopenția-Eretescu, Sanda [101] Golu, Mihai [1699] Golu, Pantelimon [1699] Gombos, Maria [658], [869], [926], [930], [931], [936], [938] Gomez Pelaez, Fernando [1655] Góngora y Argote, Luis de [1784] Goran, Vasile 1992 Gorăscu, Adriana 344 Gorcea, Monica 2929, 2983 Goron, Doru E. 652 Gorunescu Elena [1695] Gossen, C. Th. [72] Gostar, Nicolae 2112 Goția, Anton 844, 1078 Goudet, Jacques [952] Gradin, Francesca 3136 Graur, Al. 142, 226, 502, 653, 1351, 1361, 1362, 1421, 1476, 1477, [1560], 1571, 1602, 1633, [1652], 1661, 1682, [1673], [1674], [1676], [1679], [1685], [1696], [1702], 1933, 1934, 1935, 1936, 1937, 1938, 1978, 1993, 2074, 2535, 3311, 3312, 3328, 3329 Grădinaru, Alexandrina 2659 Grădinaru, Dan 1768 Grănescu, Marinela 2901, 2915 Grecu, Constantin 345 Grecu, Doina 880, [926], [930] Grecu, Maria I. 2660 Grecu, Victor V. 97, 233, 345 Grecu, Viorel V. 1079 Gresser, Jean-Yves [596] Grevisse, Maurice [3336] Grigoraș, N. 1280, 1478, 2030 Grigore, Lucreția 2661 Grigore, Toma 2662 Grigorescu, Elena 98, 1479 Grigorescu, Olimpia 1080 Grigoriu, Maria 2663 Grigoriu, Paul 654 Grigoro-viță, Mircea 2902, 2903 Grințescu, Anatol 1603 Grisellini, Francesco [795] Gross, Maurice [491] Groza, Liviu 1480 Gruită, G. 227, 503, [1417], [1419], [1420], [1421], [1422] Gruită, Ileana Mariana 140 v. și mai jos Gruită, Mariana 3246 v. și mai sus Grün, Erika 346, 2904, Grün, Uwe 346 Gryphius, Sébastian [2269] Gudea, Nicolae 1429, [2124] Guiter, Henri [952] Guitu, Mariana 2664, 2665 Gulea, Mihaela 3218 Guliati, Viorica 2905, 2906 Gündisch, Konrad G. 1231 Gunne, Siegfried 2195 Gunning, Robert 347 Gusti, D. 954, [1264], [1321], Guția, Ioan [503] Guțu, Olimpia [2425], [2433], [2434] Guțu, Zina 2907 Guțu Romalo, Valeria [1356], 3069, 3070 Gyarmathi, Sámuel [2461] Gyémánt, Ladislau [1329] Cs. Gyimesi, Éva, 361 Gyuresik, Ilie 2373 Gyuresik, Margareta 2279, 2280, 3113

Hagiu, Adela 2281, 2282, 3114 Hajdú, Mihály [2533] Haidenwang, Sigríd 2196 Halle, Morris 281 Hamp, Eric P. 768 Hamsea, B. 3115, 3116 Handoca, Mircea [722] Hanga, Doina 1140 Hanga, Rodica 1081 Hangiu, I. 99, [724], [1282] Hanibal, G. 1481 Hankiss, Elemér 348 Hanță, Al. 2666 Hardt, Dorian 3117 Hariton, Viorica 3118 Harris, Zellig S. [491] Hartmann, N. [320] Hasan, Finuța 769, [1347], [2080], [2086], 2087 Hasdeu, Bogdan Petriceicu [638], [647], [648], 655, [672], [674], [675], [676], [677], [678], [679], [684], [696], [703], [704], [718], [719], [725], [727], [728], [732], [733] Haș, Gheorghe 349, 1560 Hașegan, Ioan 770 Hașeganu, Lucia 1082 Hausl, Ilužo 3330 Hausser, Ilerdi [2206] Hăhăianu, Stela 3009 Hășfălean, Ion 1083 Hăulică, Cristina 350, [513], [531] Hârăci, Elisabeta 2667 Hărlăoanu, A. 3226 v. și Hărlăoanu, Alfred Hedeșan, Ioan L. 881 Heidegger, Martin [272], 351, [278], [342], [514] Heledi Rădulescu, Ion [708], [1356], [1731], [1799] Heim, June 375 Heraclit [320] Hérault, Daniel [603] Herescu, N. I. [1753] Herlo, Rodica 1482 Hermann, John [3026] Hiltbrunner, Otto [31] Hilty, G. [72] Hinelburg, Wolf [2206] Hincu, Radu [2105] Hărlăoanu, Alired 3119 v. și Hărlăoanu, A. Hobán, Ilona 3052, 3053, 3054, 3055 Hobană, Ion 264 Hocoag, Franz [2206] Hodoroșca, Antígona 2908 Hodoș, Nerva [702] Hoffmann, Lothar [3027] Höfler, Manfred [112] Hogaș, Calistrat [1842] Hollinger, Alexander 3047 Homer [1724], [2105], [2138] Homescu, Georgeta 3120 Homescu, Radu 1635 Homminal, François [2550] Homorodean, Mircea 2031, [2072], [2075] Homoș, Tudor 1635 Honterus, Johannes [2212], [2245] Hopârtean, Mariana 3121 Horak, Valerie 86, 2909 Horga-Popovici, Nicolae [705] Horvat, Sáluc 234 Horvath, Dumitru 2374 Hoșescu, Carmen 352 Hrdlička, Gabriel 2910 Hrenluc, Ștefan 2375 Hrisostom, Ioan [2399] Hristea, Theodor [621], [622], 1338, 1483, 1633, [1674], [1679], [1685], [1702], 1939, 2084 Hristea, Valentina [1679] Hristodol, Gheorghe [32] Hristov, Paissy 2286 Hristu, P.C. [2148] Hubschmid, Johannes 1604 Hugo, Victor [296] Hugues-Davies, G. [3024] Hurdubețiu, Ion 771 Husti, Ion 1484

Iacob, Cristiana 2911 Iacoban, Mircea Radu 1769 Iacobescu, Ștefan 1605 Iagăr, Letiția 353 Iancu, Anca 1084 Iancu, Avram [1079] Iancu, de Hunedoara [770] Iancu, Dorin 3313 Iancu, Gheorghe [32] Iancu, Ioan 1636 Iancu, Victor 846, 847, 882, 883, 2032, 3314 Iancu, Viorica 1636 Ianovici, Sorina 1770, 1771 Iarovici, Edith [3261] Ibrăileanu, G. [3] Iaseisin, Maria 3223, [3262] Ichim, Daniel 1485 Ichim-Tomescu, Domnița 62 I.D. 3247 Idu, Dan Petre 1446 Iercan, Ion 2649 Ifodi, Leon 1283 Igiroșianu, I. 264 Ignat, Georgeta [1288] Ile, Erzsébet 2912 Ilea, Ana 1085 Ilica, Anton 656 Ilie, Aurora 2668 Ilie, Petre 2283 Ilie, Valeria 2803 Iliescu, Elvira 1772 Iliescu, Gabriel 170 Iliescu, Ion 343, [495], 1486 Iliescu, Maria [493], 1633, 1663, [1674], [1679], [1685], [1702], 2113, 2284, [3241] Iliescu, Minodora 2913 Iliescu, Mircea 1086 Iliescu, Nicolae 261, [541] Iliescu, Veronica 3225 Iliescu, Victoria 504 Iliescu, Vladimir 1606 Ilieș, Aurora 1284 I.M. [2866] Imre, Samu [2530] Imreh, Barna 2474 Incze, Ludovic 3009 Indrieș, Alexandra [1887] I. O.

- 2976 Ioachim, Ana 1 Ioan, A. C. 100 Ioan, Eugenia 657 Ioan Gură de Aur [2399] Ioan, Petru 354, 355 Ioani, Monica 2850, 2914 Ion, Anuța 884 Ionel, Alexandru 5 Ionescu, Adriana 2773, 3060, [3236], [3251], [3252] Ionescu, Anca Irina 1773, 2376, 2377 Ionescu, Christian 1994 Ionescu, Cleopatra 1087 Ionescu, Constantin 2844 Ionescu, Doina 3067 Ionescu, Ecaterina 1782 Ionescu, Elena 3122 Ionescu, Gheorghe 1614 Ionescu, I. 1088, 1089, 2033 Ionescu, Ion 1090 Ionescu, Liliana 2285 Ionescu, Luminița 1589 Ionescu, Maria I. 2669 Ionescu, Mihaela 21, 2928 Ionescu, Monica 3123, 3248 Ionescu, N. 2115 Ionescu, Valentina 2670 Ionescu-Mureșan, Marina 356 Ionescu-Ruxăndoiu, Liliana 505 1774, 1775 Ionică, Ion 922 Ionică, Lidia [1679] Ionilă, Florin 3124 Ionilă, Florin Lazăr 1352 Ioniță, Maria 885, [917] Ioniță, Vasile 658, 2034, 2035, 2036, 2037, [2069], [2070], [2071], [2073], [2074], [2076] Iordache, Gh. [1555], [1556] Iordan, Iorgu 63, 101, 171, [244], [248], 506, 659, [1373], 1633, [1674], [1679], [1685], [1702], 1940, 2038, 2327, 3274, 3275, 3278, 3315, 3316, [3325] Iordăchescu, Ioana 2915 Iordănescu, Ioana Maria 2916 Iordănescu, Mihai 2814 Iorga, N. [669], [670] Iorga, Virginia 102, 507, 508 Iorğa-Simăn, Ion 3213 Iorgulescu, Mircea 1776, 1777, [1797], 1941, 2671 Iosif, Mircea 1778 Iosifescu, Marius 2250 Iosub, Elena 3219 Iovan, Mariana 660 Iovan, Ștefan 2672 Iovan, Tiberiu 1606 I. R. 2536 Irimescu, Dalila 2917, 2918 Irimescu, Rodica 1091 Irimia, Dumitru 357, 1399, 1728, 3317, 3318 Irimiaș, Al. 2983 Irimiaș, Lia 2855, 2919 I.S. 2991 Isac, Ioana Maria [35] Isailovici, Goriță 3125 Isbășescu, Mihai 139, 144 Ispas, Bușorel [35], 2875, 3090 Ispas, Sabina 1886 Ispirescu, Petre 1092 Isticioaia-Budura, Tatiana 10 Istrail, Sorin 600 Istrate, Ana 2673 Istrate, Daniela 1572 Istrate, Gabriel [2451] Istrate, Gavril 138, 772, [830], [855], [863], 1093, 1094, 1095, 1096, 1285, 1286, 1608, 1779, 2420 Istrate, Ioan 2115 Istrate, Ion 1633, [1674], [1702] Istrate, Mariana 1633, [1674], [1702], 1995, 2328 Istrățescu, Nicolae 358, 1780 I.Ș. 1664 Ișa, Iuliu Al. 1097 Iștoc, Lucia 923 Itu, Ion 359, 1665 Itu, Iustina 1781 Iuffu, Zlătea 2090 Iuga, Ion 661 Iustin, patriarhul Bisericii Ortodoxe Române 971, 1237, [1257], [1296], 1589, [1641], [1656], [1670], [2150], [2159] Ivanov, Igor [1314] Ivaș, Angela 3056, 3073, 3098, [3264] Ivașcu, Ioan 64, 103, 2674 Ivașcu, Maria 2417 Ivănescu, George 773 v. și mai jos Ivănescu, Gheorghe 146, 360 [631], [714], [723], 774, [846], 2440, [2544], [3315], [3317], [3318], [3321], 3325, 3331 v. și mai sus Ivănescu, Mircea 2197 Ivănuș, Dumitru 1400 Ivănuș, Veronica 2675 Ivireanu(I), Antim [966], [1034], [1156], [1748], [1839] Iwanow, Nikolai P. [3296] Izsáki, Zoltán 2638
- Jäger, Inge 2198 Jakab, Brigitta 361 Jakab, István [2531] Jakab, Iuliana 2199 Jakobson, Roman [460], [3326], [3329], [3334], [3338] Janitsek, E. 2039, 2075, 2475 Janton, Pierre [2562] Jarník, Ioan Urban [646] Jämneală, Aurel 2676 Jeanrenaud, Magda 362 Jebeleanu, Eugen [1800] Jeglinski, Victor 3208 J.F.S. 2200 Jgumă, Alex. 1782 Jinaru, Adrian-Dan 363 Jiplea, Nicolae 2677 Jivănescu, Vasilica 3036 Jivecovic, Mirco 194, 2378 Joinescu, Maria 2678 Joja, Crizantema 364, 365, 366 Joyce, James [2176] József, Attila [2477] Jucan, Al. M. 1573 Juceu-Atanasiu, Lucia 367, 1778 Jud, J. [72] Jușescu, Gheorghita 2920 Jumugă, Margareta Sigrid 2201 Jupunshi, Gioca 3125 Jureău, Emilia 556 Jureău, Nicolae 556 Jurconi, Ion 3126, 3226 Jurmă, Gheorghe 1098, 1936, 2726 Juvara, George 662
- Kabán, Annamaria 2476 Kaesó, Sándor [1584], [1610], 1637, [1660], [1689] Kadas, N. S. [2148] Kántor, Lajos [1584], [1610], 1637, [1660], [1689], 2477, 2478 Kaprinai, Stephanus [744] Karlinger, Felix [933], [935] Karóly, Engel 2116 Karoly, László 3130 Katona Szabó, István 2548 Kazar, G. 368 Keats, John [2173] Kelemen, Béla 653, 775, 848, 1561, 1633, [1674], [1679], [1685], [1702] Kelp, Helmut 21, [35], 509 2202 Kerbrat-Orecchioni, Catherina [518], [525] Kerekes, Péter 2679 Kerim, Altai 2554 Kernbach, Victor 3276 Killyen, Franz 1183, [1281], [1292] Király, Francise 24, [27], [36], 207, [230], 776 Király, Maria 2379, 2861, 3074, 3089, 3249 Kirileanu, G. T. [722], [981] Kirițescu, Costin C. 1609, [1701] Kis, Emese 369, 2680 Kis, Géza 369 Kiss, Elvira 3147, 3148, 3149, 3150 Kiss, Jenő [2532] Kleininger, Nikolaus 2938, 3005, [3012], [3013], [3015], [3017], [3019], [3020] Kleininger, Thomas 351, [514], 3127 Klisurac, Č. Č. 2380 Knobloch, J. 370 Kock, Jose de [596] Köcher, Blanka 2479 Koder, Johannes [2153] Kogălniceanu, Mihail [1142] Kojevnikov, I. A. [2375], [2419] Kolesnikova, A. [2348] Kolesnikova, Nadejda 1630, 3099, 3100 Köllő, Károly [1584], [1610], 1637, [1660], [1689] Konnerth, Gerhard 371, 2921 Koppánd, Sándor 2493 Koreimann, D. S. [601] Korom, Mária 2922 Körösi Csoma, Sándor [2548] Kos, Agnes 372 Kós, Károly [2527] Kósa, Ferenc 2506, [2529], [2536] Kostyak, Carmen 2732 Koșay, Hâmit Z. 2553 Kóte, Letiția 2681 Kottler, Peter 3332, 3333 v. și mai jos Kottler, Petru 2187, 2203 v. și mai sus Kovács, Ferenc 2480 Kovács, János 2481 Kovács, Ludovic 2681 Kovács, Nemere 2482 Kovács, Péter 373 Kovács, József Magda 2483 Kovalik, Ludovic 431 Krauss, Georg [2232] Kremer, Lerdger [498] Krieger, Murray 374, Kroumova, Yordanka 2286 Kuev, K. [2429] Kümmel, P. [602] Kupin, Joseph J. 377

Kuroda, S.-Y. [527] Kustán, László 2558 Kuszálík, Piroska 2923, [3014], [3016], [3018] 3128, 3129, 3130

Labov, William 375 Lackner, Irmgard [626], [945], [1265], [1890] Lagneau, Philippe [2349] Lakó, Elemér 2117 Lalescu, Gica 2682 Lambert, J. H. [355] Lang, Gusztáv [1584], [1610], 1637, [1660], [1689] Langley Danysz, Pernette 376 Lara, Omar [2309] Lascu, Gheorghe [3233], 3250 Lasnik, Howard 294, 377 Latiş, Vasile 910, 1487, 1488 Laurian, August Trebovniú [644] Lauterman, Alfred 14 Lautréamont, Isidore Ducasse [2282] Lavondes-Monod, V. 250 Lazarević, Laza [1762] Lazăr, Cristina 3131 Lazăr, Eugen 2441, 2442 Lazăr, George 1489 Lazăr, Ion Şt. 1580 Lazăr, Monica 2683 Lazăr, Tereza [3233] Lazu, Elena 2924 Lăcustă, Ioan 1942 Lăncărânjă, Ion [1767] Lăudat, I. D. 777, 343, 1099, 2684 Lăzărescu, Eva 2833 Lăzărescu, Eva Janina 3132 Lăzărescu, George 1611 Lăzărescu, Gheorghe 1287 Lăzărescu, Ioan 1666, 2925, 3187 Lăzărescu, Ion [1095], [1658] Lăzărescu, Mariana 2946 Lăzărescu, Ovidiu 1024 Lăzărescu, Paul 1667 Lăzărescu, Radu 2146, [2160] Lăzărescu, Traian [2098] Lăzăroiu, Aurelian 433, 1339 Lăzureanu, Tiberiu 886 Leahu, Emil 3133 Lebiti, Condrat 3134 Lecca, Gheorghe I. 2685 Ledeanu, Alina 264 Lefter, Ion Bogdan 1975 Lefter, Virgil 3095 Lemny, Ştefan 1100, 1238 Lemoine, Jacques [2346], [2347] Leon, Lucian 3135 León, Victor [2326], [2341] Leopardi, Giacomo [2285] Lermontov, M. I. [2427] Leschian, Vasile 910 Leu, Paul 664 Leu, Valeriu 1101, 1102 Levin, Samuel R. 378, 379 Levit, E. D. [2321] Leviţchi, Leon 1668 Levy, Robert [1655] Lévy-Strauss, Claude [289] Lewin, G. D. 380 Lewin, Thomas 2926 Lightfoot, David 381 Ligor, Alexandru 1103, 1104, 1105 Lîceanu, Gabriel [272], 351, [514] Lingvay, Iosif 1592 Linţa, Elena 608 Littré, Maximilien-Paul-Emile, [235] Liţiu, Gheorghe [94], 1007, [1270] Livadă, Melania 1887 Livescu, Jean 1612, 1613, [1666], 3136 Livescu, Michaela [3241] Lisakova, I. P. [507], [508] Ljudskanov, A. [603] Lobiuc, Ioan V. 2381 Loghinovschi, Elena 2427 Lombard, Ali 778, 1363, 1364, [1381], [1382], [1383], [1384], [3302], [3305], [3307], [3313], [3323] Lone, Steinar 1783, 2287 Lope Blanch, Juan M. [2326], [2335] López Chávez, Juan [2332], [2335] Lopéz Morales, Humberto [2335] Lorenz, Konrad 382 Lőrinczi, Réka [2538] Loşonţi, Dumitru [912], [918] Lotreanu, Ion 924, 1784 Lotz, János 383 Lovas, János 2927 Lozbă, Mihai 665 Luca, Ioasaf [1245], [1268], [1316] Luca, M. 666 Lucian, Augustin [94] Lukianenko, V. I. [1271] Lultchak, L. [2343] Lumperdean, Ioan 32 Luna Traill, Elizabeth [2332] Lungescu, Olivia 1490 Lungu, Liana 1106 Lupan, Doina 1107 Lupaş, Elena 2686 Lupaş, Liana 2152 Lupchian, Gabriela 3218 Lupsianca, Kari 779 Lupu, Coman 235, 510, 1669 Lupu, Constantin 384 Lupu, Florica 2732 Lupu, Janeta 3223, [3262] Lupu, Vasile [1139] Luria, Salvador E. 385

Macovei, I. C. [1653] Macovei, T. 2420 Macrea, D. 667, 730, [847], [853], 3277 Maftci, Neculai N. 393 Magallanes de Aymes, Dulce [2332] Magdu, Lia 951, 1785 Magheru, Paul, 1786, 2428 Mainqueneau, Dominique [504], [526] Maior, Grigore [2116] Maior, Petru [661], [1000], [1064] Maioreseu, Titu [671] Makkai, Ferenc 2525, [2526] Makkai, Klára 2525, [2526] Malanca, Adriana 2288 Malingoudis, Ph. [2430] Maliţa, Mircea 386, [1694] Mallarmé, Stéphane [2301], [2308], [2312] Maltak, Éva 2687 Mamali, Cătălin [1699] Mamut, Nedret 1787 Mancaş, Mihaela 511, 1491 Mańczak, Witold 2289 Mandache, Bogdan Mihai 668 Manea, Dana 387, 1343 Manea, George 850 Manea, Gheorghe 1635 Manguilea, Mihai 131 Mangu, Valeriu 3273 Manilici, Călin 1943 Manolache, Anca 1670 Manolache, Anghel [1654] Manole, I. Z. [2323] Manole, Ilie 1614 Manolescu, Constantin 387 Manolescu, Nicolae 1944, 3107, 3137 Manolescu, Zoia 2928, 2944 Manoliu, Iulia [1679] Manu, Emil 728 Marcea, Pompiliu 1289, 2688 Marcon, C. 1671 Marcov, Svetozar 3138 Marcu, Filofteia 2689 Marcu, Liviu P. 942, 1492 Marcu, M. [724] Marcu, Natalia 1493 Marcu, Paraschiv 781, 782, 2290 Marcu, Rodica 3139, [3260] Marcus, Solomon 388, 389, 390, [493], 557, 558, [1558] Mare, Valeria 2204 Mareş, Alexandru 1108, 1109, 1110, 1111, 1112, 1238, 1290 Mareş, Gh. I. 2382 Mareş, Liliana [3261] Mareş, Lucreţia 65, 66, 104, [1679] Mareş, Nicolae 2383, 2384 Marga, Andrei 372, 391 Marga, Delia [32] Margalina, Victor 2690 Margin, Maria 23 Margul-Sperber, Alfred [2206] Marian, Gh. 3140 Marian, Rodica 512, 1633, [1674], [1702] Marian, Simeon Florea [642], [646], [664] Marié, Gérard [1655] Marienburg, Georg Friedrich [2222] Marin, Alexe [1314] Marin, Artemiza 2691 Marin, Dinuţa 33, 669, 670, 2692, 2693, 3251, 3252 Marina, Victor 1788 Marinescu, Elena 2694 Marinescu, Eugenia 3048 Marinescu, M. [3257] Marinescu, Mihail 2385, [2437] Marinescu, Paul Claudiu 1789 Marino, Adrian 392, [1682], 1790 Marinoiu, Costea 1113, [1249], [1258], 1291, [1310] Markel, Hanni 925 Marković, Svetozar 2386 Zs. Marksay, Mária 2506, [2529], [2536] Marksutovici, Gelcu 34 Martin, Aurel [2098] Martin Du Gard, Roger [2978] Martín Zorraquino, María Antonia [2340] Márton, Béla 2484, 2485 Márton, Gyula 2469 Marţian, Iulian

- [701], [702] Marusceac, Silvia 2929, 2983, 3194 Masselin, J. [3025] Mateescu, Adrian 3211, [3265] Mateescu, Elena 2695, 2696, 2930 Mateescu, Octavian 1605 Mateescu, Tudor 1114 Matei, Horia C. [1694] Matei, Maria 2697, 2698 Matei, N. C. 2699 Matei, Pamfil 671 Matei, Vasile 672 Matra, Ilie 1592 Mavrodin, Irina 393 Mazifu, Dan Horia 857, 1115, [1299], [1326] Măgdăliiș, Mihaela 131 Măgureanu, Anca 394, 2931, 2932 Măldia, Constanța 2700 Mălinăș, Constantin 673, 1116, 1117, 1118 Mănarcă, Adrian 2701 Măneanu, Mite 2040 Mănescu, Ileana 23 Mănuță, Dan [1095], [1658] Mărășescu-Răcoveanu, Rodica 1672 Mărășoiu, Gabriela [1616], 1625 Mărculescu, Alexandru 1592 Mărculescu, Marioara 2702 Mărculescu, Olga 1791 Mărcus, Lucia 1996 Mărgineanu, C. 4 Mării, I. [101], [926], [930], 1574 Mărufă, Vasile 81, [90], [95], 2615 Mândruț, Octavian 2041 Mărza, Dan 1673, 1945 Mărza, Elena 1119 Mărza, Eva 2387 Mărza, Iacob 1292, 1293, 1294, 2933 v. și Mirza, Iacob McLain, Cathy 3141 McLain, Richard 395, 489, [505], [512], 3141 Mecheș, Mariana 3142 Meeu, Nicolae [703], 719, [725], [727], [728], [732], [733], 1151, [1311] Medrea Danișu, Alexandra 2703 Mehedinți, Simion [662] Mehedinți, Vasile 1635 Meier, Barbara [528] Meier, Georg E. [528] Meija, Silvia [2329] Melegin, Florentina 2803 Meletinskij, E. M. [529] Meo-Zilio, Giovanni [2329] Mera, Eugen 1120 Mercea, Ioana 2867 Mercheș, Dorina 3 Merealhe, Emanuel 3095 Merișca, C. 1494 Messner, Dieter [626], [945], [1265], [1890] Metea, Alexandru [1346], 1792 Michăescu, Radu 1495, [1685] Michel, Louis [104] Mielău, Paul 396, 397, 398 [1558], [1793], [2294], 3325 Micle, Aneta 1794 Micu, Dumitru [2163], 3156, [3232] Micu, Emil 1121 Micu, Eugen 1674, 1675, 1888 Micu, Samuil [689], [716], [1349], [1353], [1354], [1355] Micu Klein, Ioan Inocențiu [1065] Mihai, Gheorghe 415 457 Mihai Ștefan, Valeria 1795, 1796 Mihail, Paul 1122, 1123, 1124, [1245], [1268], [1284], [1295], [1296], [1316], 2429 Mihail Zamfira 852, [1245], [1268], [1284], [1316], 1575, [1685], 2388, 2389 Mihailovici, Aurelia [1679] v. și Bălan-Mihailovici, Aurelia Mihailovici, Velimir 1997 Mihaleiuc, Maria 3680 Mihale, Aurel [1813] Mihálka, György 399, 3279 Mihalyi, Margareta 559 Mihăescu, Gabriel 2025 Mihăescu, Haralambie [19], [243], [247], 783, 926, 2146, 2153, 2154, 2155, [2160], 2430, 3280, [3306], [3311] Mihăescu, Ilie 1592 Mihăescu, N. 609, 624, 853, 1676, [1777], 1797, 1798, [1913], 1946 Mihăescu, Sanda 3177 Mihăies, Mircea 513 Mihăilă, Ecaterina 784 Mihăilă, Gheorghe [229], [245], 610, 674, 675, 676, 677, 678, 679, 785, 786, 1125, 1126, 1633, [1674], [1679], [1685], [1702], 3319 Mihăilă, Maria 2767 Mihăilă, Rodica 400, 401 Mihăilescu, Călin 1799 Mihăilescu, Dan [1899] Mihăilescu, Gabriela 3142 Mihnea Turcitol [2416] Mihoc, Vasile 1297 Mihoci, Nicolae 590 Mihu, Elena 1127, 1298 Mihut, Lizica 953, 2606 Mihutescu, Emilia 2704 Mihaș, C. 1401 Milcu, Șt. M. [724] Milescu, Nicolae 1125, [1160], [1162], [1204], [1328] Mileșan, Ion Ilie 2705 Milin, Jiva 2390 Millán Orozco, Antonio [2332] Miller, M. [593] Mineu, Maria 2706 Mineu, Marin [923] Minulescu, Ion [1740] Mioc, Damaschin 1129, 1239, [1246], [1269], [1275] Mioc, Simion, 24, [27], [36] Mircea, Gh. 2767 Mircea, Ion 1130 Mircea, Ion-Radu 1131, 1132, 1133, 1236, 2391, 2431 Mircescu, Ileana Gr. 2392 Mirdita, Zef [2155] Mirea, George 611, 619, [623], [624], [625], [627], [1913], [1914] Mirel, Stela 1800, 1801, 3281 Mirianței, Gioca 2393, 3138 Mirotiu, Adrian 402 Mirotiu, Mihai 403, 3143, 3144 Miron, Paul [55] Mișan, Andrei 3039, 3145 Mițescu, Adrian 2394 Mițu, Adriana 854 Mitrache, Doina 2708 Mitrache, Gheorghe 2708 Mițrănescu, Gabriela 404, 2709 Mițric, Olimpia 1134, 1135 Mitrofan, episcopul [1032] Mitrofan, Ioan 2118 Mitu, Mihai 5, 236 Miu, Rădița 2710 Miu, Valentina 2291 Mîndru, Cristina 3219 Mîndruță, Constanța 2711 Mîrtzu, Flaminie 1136 Mirza, Iacob 2119 v. și Mărza, Iacob Mirzan, Doina 2712 M. N. 1677 Mocanu, Dragoș 2934 Moeanu, Marin [1616], 1625 Moeanu, Marin Z. 787 Mocanu, Nicolae [E58], 855, [869], 888, [931], [936], [938], 1353 Moeanu, Pavel [1690] Modola, Doina 172 v. și Prunea Doina și mai jos Modola Prunea, Doina 3253 v. și Prunea, Doina și mai sus Modoran, Filofteia 2042 Moga, Cătălina 1678 Moga, Grigore 1299 Moga, Vasile 2120, 2395 Moia, Luxandra 2713 Moisa, Mircea 625, 2815, Moise, Ion 1496, 1802, 1998, 2714, 3320 Moisescu, Vasile [493] Mois, Margareta-Doina 2715 Molan, Vasile 2716 Moldovan, Ilie 788 Moldovan, Ioan 1947 Moldovan, M. 3665 Moldovan, V. 2396, 2874 Moldovan, Valentin 2412, 3039 Moldovan, Victoria 203, 1889, 2717, [3253], 3254 Moldovanu, Dragoș 789, [1685], 1803, 2048 Moldovean, Ștefan [1045] Moldoveanu, Angela [1365], 2044 Moldoveanu, Gheorghe 1365, 2044, 2045 Molnar Fuarciu, Ion [731] Molodeț, Mihai [1044] Monjo, Armand [1655] Montagne [587] Montale, Eugenio [2285] Morariu, Corneliu [1095], [1658], [1685] Moraru, M. 2420 Moraru, Mihai 1137, 1138 Moraru, Olivia 1497, 1532 Morărescu, Dragoș 1139 Morărescu, Elvira 3146, 3147, 3148, 3149, 3150 Morărescu, Eugenia 2803 Morărescu, Simion 3146, 3147, 3148, 3149, 3150 Moreno de Alia, José G. [2332] Morogan, Maria 3093 Morong, Benedict 2935, 2936 Mosora, Elena 1140 Mossang, Eduard 2937 Moțaș, Doina 2205, [3238] Motzan, Peter 2206 Moț, Tiberiu 2207 Movilă, Gh. 2807 Movilă, Petru [1139] Moxa, Mihai(l) [746], [1125] Mózes, Attila [2508] Mózes, Huța 2486 Mózes, Tereza 1498 Muche,

Ion 927 Muckenaupt, Elisabeta 1141 Muntean, George 626, 856, 945, 1890 Muntean Bojan, Maria 1679 v. și Munteanu, Maria Munteanu, Aurel-Dragoș 1680, 1804 Munteanu, Dan 228, [1655], [2327], 2329 Munteanu, Doina 86, 405, 1499 Munteanu, Ion Paul 1142 Munteanu, Maria 1633, [1674], [1702] v. și Muntean Bojan, Maria Munteanu, Melania 335 Munteanu, Romul 406, 514, 1681 Munteanu, Ștefan [1771], 1805, 1806, 1807, [1888], 1891, 1892, [1897] Munteanu, Valeriu 3151 Murádin, László 2487, 2488, 2489, 2537 Murar, Ioana [493] Murariu, Ioan 790 Murárasu, D. 1053, [1250] Muráreț, Ion 680 Muráreț, Maria [150], 680 Mureșan, Ion 702 Mureșan, Mirela 2718 Mureșanu, Ileana 208, 2719, [3253], 3255, 3356 Mureșianu, Ioan I. 681 Mureșianu, Ion B. 681, 1143, 1300, 1301 Murgescu, Florin 1808 Murgu, Eftimie [1999] Murvai, László 2490, 2938, 3005, [3012], [3013], [3015], [3017], 3018, [3019], [3020] Murvai, Olga 407 Mustăța, Alexandrina 2939 Muster, Dumitru [1654], 2816 Mușețeanu, Crișan 2145 Mușu, Ionel 2732 Muthu, Mircea 2292 Mușu, Ioan 1402

Nadler, Emanuel 1144 Nágler, Thomas 2208 Nagy, Anna 2940 Nagy, Jenő 2506, [2527], [2529], [2536] Nagy, József 2559 Nandriș, O. 612 Nasr ed-din Khodja [2091] Nasta, Liana 2833 Nasta, Margareta 3093 Natu, Florentina 105 Nazarie, Mia 547 Năstăsescu, Violeta 3099, 3100 Neacșu din Cimpulung [1136] Neacșu, Ioan 2564, 2807 Neacșu, Petre 1615 Neaga, Nicolae 1145, 1146 Neagoe, Manole 1147 Neagu, Camelia 1403 Neagu, Fănuș 613, [1845], [1900], 1948 Neagu, Valeria 67, [2327], [3256] Neagu, Vera 1302, 1303 Neamțu, G. G. 1366, 1367, 1368, 1404, 1422 Neamțu, Livia 2941 Neață, Ion 1809 Nebunu, Mihai 2720 Nechita, Ioana 144 Neșulescu, Lucia 1635 Neculau, Adrian 1148 Neculce, Ion 1149, [1245], [1262], [1268], [1316], [1755] Nedelcovici, Victoria 1682 Nedelcu, Carmen [3256] Nedelcu, Mircea 1949 Nedelea, Tudor 1150 Nedeleseu, Dragoș 2942 Negescu, Ion 3230 Negoită, Jana 1500 Negoită, Wilhelm Mircea 2209 Negomireanu, Doina 1572, 1633, [1674], [1702] Negrea, Gelu 106, 928 Negrea, Radu 1501 Negreanu, Alexandra Ioana 1616, 1625 Negreanu, C. 515, 682, 929, 1405, 1810, 2566 Negreanu, Silvia 2817 Negreț, Ion 2774 Negruzzi, C. [367], 954, [1264], [1321], [1754] Negruzzi, Iacob [646], 1151, [1311] Negulescu, Constantin 1152 Negulescu, Mariana 2943 Neguriță, Victoria 3219 Neaguș, Doina 2845, 2944 Neaguș, Silviu [1694] Neiescu, Petru [658], [869], 930, [931], [936], [938] Nemeth, János 2491 Nemiș, Vasile 1999 Nenciovici, Cristian 408 Nestor, George 107 Nestorescu, Andrei 954, 1151, 1153, 1154, [1264], [1311], [1321] Nestorescu, Virgil 1576, [2425], [2433], [2434] Neșțian, Valeriu C. 2721, [2809], 3152, 3179 Netea, Vasile [7], 614, [858] Neț, Mariana 409, 516 Neu, Erich 2450 Nguen, Xuan My 560, 561, 562 Nica, Iulian [1654] Nica, Melente [2811] Nicu, Marțian, 1626, [1678] Nicoară, Adriana 2397, 2419 Nicoară, Monica 2641 Nicodim, caligraful [1197] Nicolae, Adrian 1592 Nicolae, Dan 3080 Nicolae, Ion [1694] Nicolae, Lucia 2722, 2818 Nicolae, M. 173 Nicolae, Nicolae I. 1974, 3107, 3137 Nicolae, Octavian 410, 931, 1423 Nicolaescu, Irina Theodora 1811 Nicolau, Edmond 563, 564, 3282 Nicolau, Maria 2945 Nicolau, Mădălina 21, [35], 2946 Nicolescu, Adina [493] v. și Nicolescu, Alexandra Nicolescu, Adrian 174, 411, 1617, 2947, 3069, [3237] Nicolescu, Alexandra 130, 2398, 2432 v. și Nicolescu, Adina Nicolescu, Daniel 2596, 3211, [3265] Nicolescu, Ion 1683 Nicolescu, N. 175 Nicolescu, Ovidiu 1635 Nicolescu, Radu 589 Nicolescu, Vasile 1812 Nicolescu, Alexandru [101], [249], 791, 792, 793, 794, 1950, 1951 Nicolescu, Laurențiu 68, 412, 857, 1406 Nicolescu, Raisa [35], 2946 Nicolescu, Stelian 565 Nicolescu, Toma 1635 Nicolescu-Varone, G. T. [1684] Niculiu, Adriana 1813, 1814 Niedemaier, Paul 2210 Nijloveanu, Ion 889, 1502 Nikolova, Svetlana [1296], [2424] Nimigeanu, Maria 2621 Nistor, Corneliu 729 Nistor, Elena 2723 Nistor, Erica 566, 567, 568, [592] Nistor, Gheorghe 683 Nistor, Ioan [32] Nistor, Ion 1537 Nistor, Valeria 2724 Nistor, Vasile 2725 Nișeov, Vioreca 684, 719, [725], [727], [728], [732], [733] Niturad, Anton 1952 Niță, Victor 2819 Niță-Armaș, Silvia 890 Nițu, Constantin 1636 Nițu, George 3153 Noica, Constantin [272], 351, [514], [1550] Noordman, L. G. M. [597] Noordman-Vonk, W. [598] Novac, Daniela 2211 Novăceanu, Dărie [1784] Noveanu, Eugen P. [3010], [3021], [3029] Nussbächer, Gernot [1616], 1625, 2212, 2213, 2245 Nüssler, Otto [2240] Nyamien, Oi Nyamien 142

Oalld, Petru 685, 795, 2726 Oanceă, Teodor 2000 Oancea, Alexandru 1503 Oancea, Dimitrie I. 2046 Oancea, Ileana 686, 1815, 1816, 2293, 3154, 3321 Odobescu, Al. [1754] Ohmann, Richard 413 Ohnweiler, Martin 2184, 2214 Oiță, Ion 2948 Olănescu, Cornelia 2291, 3155 Olos, Ana 1817 Oltean, Ștefan 1818, 1893 Oltean, Vasile [1110], 1155, 1156, 1157, 1158, 1159, 1160 Olteanu, A. Gh. 1819, 3156, [3232] Olteanu, Florin [2021], 2047, 2215 Olteanu, Pandele 1128, 1160, 1161, 1162, 1163, [1328] Onciulescu, D. 2076 Onete, Alexandru 3157 Oniscu, Georgeta 6 Onofrei, Neonila 1195 Onofrei, Silvia 2858 Onu, Liviu 1164, 1165, 1304 Oprea, Florea [1616], 1625 Oprea, Nedelcu, 1166 Oprea, Nicolae 1705 Oprea, Nicolae 1635

Opresan, Doina 1167 Oprescu, George D. 1592 Oprescu, Simona 2949, 2950 Opreș, Tudor 3283 Orendi-Homenau, Viktor [2209] Orfanidis, Ilias 569 Orman, Dumitru 2951 Orman, Gabriel V. 570 Ornea, Z. [804] Oros, I. 2905 Oros, Marius I. 2048 Oros, Valeriu 2727, 2728, [2816], [2820] Orza, Rodica 891, [901], [926], [930] Oșianu, Felicia 2952, [3253] Otașevici, Daniela 5 Otașevici, Svetozar 1504 Otoblieu, Constantin 615, 3197 Ovidiu Năso, Publius [1838], [2103]

Paciolo, Luca [2147] Palage, Grețe 3158 Páll, Arpad 1584 Pămfil, Viorela 796, 797, 1168 Pămfil-Teodoreanu, Liliana 1617 Panait, Mihaela 3159, 3160 Panaitescu, Dumitru D. 1821 Pană, Ligia Iuliana [3010], [3021], [3029] Pană-Boroianu, Ruxandra 143, 892 Pană-Dindelegan, Gabriela 414, 1369, 1407, 1408, 1953 Pandele, Rodica [1638], [1639], [1668], [1680], [1681] Pann, Anton [1757] Panoneanul, Danil [1051] Panovi, Irina 3161, 3162 Papacostea-Danielopolu, Cornelia 176, 2156 Papadat-Bengescu, Hortensia [2383] Papadima, Liviu 1820 Papaghiuc, Ștefan 415 Papahagi, Tache [914], [924], [934] Păpu-Larjan, Alexandru [721], [734] Papp, Imre 2729 Paradais, Claudiu 2399 Paraschiv, Mihaela 2121 Paraschivescu, Cecilia 2730 Parfene, Constantin 2731, [2808], 3133, [3244] Parodi Lewin Claudia [2332] Parva, Marinella 2953 Pascal, Blaise [450] Pascal, Jacqueline [1655] Pascovici, Mircea 1975 Pascu, Ștefan [32], 687, [724], 1169, 1239, [2124] Pașca, Suzana [2653] Pașcovici, Floarea [3242] Pataky, E. 3115, 3116 Patraulescu, Cristina 571, 572 Pauleț, Valerica 2954 Pavel, Anghel 1506, [1524] Pavel, Constantin 416, 2294 Pavel, Elena 417, 1170, 3218 Pavel, Emilia 1506, 1507, 1508, [1562] Pavel, Eugen 218, 688, 798, 1171, 1305 Pavel, Jean 1509 Pavel, Lelia 2122 Pavel, Maria 418, 517, 2295, 3163 Pavelescu, Florica 1940 Pavelescu, Mariana 2955 Paveliu, Elisa 3197 Pavnotescu, Maria 3156, [3232] Păcurar, Gheorghe 1954 Păcurariu, Dim. 1955, 3322 Păcurariu, Mircea 689 Pădureț, J. 1471 Păușan, Robert 108 Păltânea, Paul 1172 Păltineanu, Viorel 1510 Părăluță, Constantin 1630 Păsăroiu, Elena 1630 Pătrașcu, Ion 690 Pătrășcanu, Eva 3164 Pătrășcinu, Nicolae 1636 Pătruț, Ioan 109, 177, 218, 691, [926], [930], 1370, 1979, 2001, 2002, 2049, 2050, 3323 Pătruț, Malvina 1577 Păun, Constantin 2956 Păun, Gheorghe 552, 573, 574, 575, 576, 577, 578, [594], 692 Păun, Magdalena 2762 Păun, Octav [650], 893, 1894 Păunescu, Constantin 2732 Păunovici, Adelina 2091 Pânzaru, Ion 419 Pânzaru, Petru [1699] Pârlea, Maria 3165 Pârlog, Hortensia 207, [230], 616, 3166 Pârnuță, Gh. 2574, [2814], [2815], [2819], [2821], [2825] Pârvan, Vasile [693], [697] Părvulescu, Nicolae 2733 Peco, Asim 178, 2400 Peculea, P. 3115, 3116 Pedestrasu, Anatol 179, 2957 Pejanov, Mariana 3195 Pelekanidis, S. M. [2148] Penavin, Olga 2492 Peneș, Marcela 2734, 2735 Pentek, János 420, 2493, 2494, 3338, 2923 [3014], [3016], [3018] Pentek, Sándor 2495 Pera, Mariana 3037 Perl, Matthias 2296 Perlmutter, David M. 421, 2250 Pernicek, Ottilia 1511 Perpessicius 1821 Perron, R. 250 Peșacov, G. 954, [1264], [1321] Petecel, Stella 1822, 1823 Péter, Sándor 2495 Petică, M. 3257 Petică, Valeria 2736 Petőfi, S. János [494] Petolescu, Constantin C. 2123, 2124, 2125 Petrache-Lemny, Doina 459, 518, 519, 1895 Petre, Ana 3167, [3255] Petre, Aurelia 2737 Petre, Dan 2738, 3211, [3265] Petre, Mihai 2051 Petre Pîrvan, Luiza 520 Petrescu, Georgeta 3168 Petrescu, Hrisanta 2125 Petrescu, Iolanda 23 Petrescu, Irina 1824 Petrescu, Mariana 2216 Petrescu, Paul 1512 Petrescu-Dîmbovița, Mircea 180 Petri, Lucreția 1403, [3237] Petri, Ovidiu 2739 Petrina, Liviu 3277 Petrișor, Marin 894 Petrovici, Emil [658] Petruțoni, Adina 2297 Philippide, Alexandru [2306] Pienescu, Gabriela 1, 14 Pietreanu, Marica 1825 Pillat, Ion [6] Pîntea, Letiția 2958 Pintilie, George 1592 Pippidi, D. M. 693, [2124], 2127, 2446 Piru, Alexandru 742, [808], 1975 Piso, Ioan 2128, 2129 Pistrui, Chiril 1173 Pitică, Valeria 2762 Pituț, Gheorghe 1956 Pițigoi, Gheorghe 110 Pirvu, Gheorghe 1957 Pirvu, Nicoleta 1896 Platon [366] Platon, Gh. 858 Plaut [2111] Plămădeală, Antonie 1174, [1261], [1267], [1276], [1285], [1295], [1297], [1320], [1325] Pleșa, Teodor 1461 Pleșoianu, George 1635 Pleter, Tiberiu 3169 Ploae Hanganu, Mariana 2330 Poalelungi, Gh. 1958, 2740 Poantă, Irina 2741 Poantă, Petru 521 Podaru, Georgeta 2959 Poede, Cristina 422 Poenaru, Ștefan 611, [926], [930] Poenaru, Vasile 1826, 1925, 3170, 3171 Poginceanu, Alexandra 2579 Pognan, P. [603] Pogor, V. 954, [1264], [1321] Pop, Alexandrina 2811 Pop, Augustin 218, 1827 Pop, D. [3011] Pop, Dumitru 694, 895, [916] Pop, Eugenia 2742 Pop, Gheorghe 41, 88, [100], 237, 910, 1354, 1513, 1828, 2820, [3314] Pop, Ioan Aurel 1175 Pop, Ionel 330, 395, 413, 443, 1514 Pop, Lia 3170, 3171, [3238] Pop, Lișana 69, 70, 208, 1371, 3172, [3253], 3258 Pop, Luminița 1178 Pop, Maria 2743, 2807 Pop, Marius 730, 3288 Pop, Mihai 877, 896, 910 Pop, Mircea M. 2744 Pop, Monica 1372 Pop, Vasile 1515 Pop, Viorela 1152 Pop-Corniș, Marcel 522, 2217 Pop-Corniș, Mihaela 1829, 2218 Pop Stănescu, Speranța 2960 Popa, Atanasie [3337] Popa, Constantin 1516 Popa, Elena 2745 Popa Eleonora, 2, 523 Popa, Gheorghe 590, 3230 Popa, Ioana 2746 Popa, Marian 524 Popa, Mariana 1578, 3173 Popa, Mircea [731], 1177 Popa, Nicolae 2747 Popa, Rodica 1306 Popa

Susana 2748 Popa-Burcă, Liana 423 v. și Schwartz Popa Burcă, Liana Popa-Lisseanu, Gheorghe [654] Popârda, Oana 525, 526, 527, 1409, 2298 Popeangă, Vasile 1007, [1270] Popelca, Maria 2749 Popelca, Virgil 2749 Popescu, Alexandru 932, 1517 Popescu, Constantin 695 Popescu, Corina 696 Popescu, Cornelia [2425], [2433], [2434] Popescu, Corneliu M. [2169] Popescu, Elena 424 Popescu, Fabiola-Monica 1374 Popescu, Florin D. 181, 1830, 1831, [1885], 3057, 3174 Popescu, Gabriel 1832, 1833 Popescu, Gabriela 2961 Popescu, I. 2750 Popescu, Ion 1373, 3175 Popescu, Ion Apostol 1684 Popescu, Iulian 425 Popescu, Lucia 1630 Popescu, Luisa 3176 Popescu, Maria 2962 Popescu, Maria 2751 Popescu, Mihail [724] Popescu, Mihai Gabriel 2392 Popescu, Pompiliu 2751 Popescu, R. 2062, 2063 Popescu, Radu 1959 Popescu, Radu Sp. 617, 897, [921], [922], 1374 Popescu, Rodica 1178, 1375, 1376 Popescu, Ștefan 1179 Popescu, Ștefania [2768] Popescu, Vasile V. 3019 Popescu-Brădiceni, Angela 220, 1180, [1282] Popescu-Fischer, Sebastiana 71 Popescu-Marin, Magdalena 72, 182, [1347], [2080], [2086], 2087, 2331 Popescu-Neveanu, Paul 3284 Popescu-Porteanu, Rodica 2907, 3177 Popescu-Sireteanu, Ion 799, 1685, 2052 Popescu-Spinieni, Marin 800, [868] Popescu-Telega, Alexandru [690] Popescu-Tuță, Ioana 1581 Popescu-Vilcea, G. 1181, [1253], [1315] Popian, Liliana 2752 Popovât, Ruxandra 1518 Popovici, Alexandru A. 3178 Popovici, Diana 2654 Popovici, Gheorghe 1834 Popovici, Iosif [723] Popović, Iovan Sterija [651] Popovici, Mircea 11 Popovici, Vasile 1835, 1836 Popovici, Victoria 2821, Poptâmaș, Dimitrie 1182 Poptâmaș, Dumitru 7 Poptelecan, Xenia 961, 962 Porcescu, Sc. 2401 Porcule, Adrian 426 Posner, Eduard 427 Posner, Roland 410 Postal, Paul M. 421 Poteca, Eufrosin 954, [1207], [1241], [1264], [1321], [1746] Potolea, Natalia 1839 Potra, Florian [2260] Preda, Constantin [229] Preda, Ioan 1617 v. și mai jos Preda, Ioan Aurel [150] v. și mai sus Preda, Irina 1519 Preda, Marin [1757], [1758], [1835], [1851], [1900], [2774] Preda, Mihaela 2753 Preda, Nina 2754 Prelici, Daniel 1520 Priboi, Titus 428 Price, Glenville 429 Pricop, A. 990 Proca, Elena 2963 Prodan, D. 2003 Prodan, David 1183, [1281], [1292] Profeta, Laurențiu 1975 Propstorf, N. 35 Protase, D. 697, 801 Protopopescu, Vlad 229 Prunea Doina 208 v. și Modola Prunea, Doina, Modola, Doina, Constantin 1307, 1618, [1640], [1652], [1662], [1665], [1671], [1677] Pruteanu, Al. 430 Pufan, Petre 1635 Puiu, Gh. 3179 Puiu, Ioan 1635 Purrel, Alexandra 3080 Purdela-Sitaru, Maria [658], [723], [869], [931], [936], [938] v. și Sitaru, Maria Puslojić, A. [2397] Pușcariu, Emil 3298 Pușcariu, Sextil [656], [658], [683], [701], [3298] Pușcașu, Petre 698

Rachiel, Dim. 3020 Racine, Jean [2251] Racotă, Tului 802 Racoviță, Constantin Mihail [1144] Răcz, Gábor 2496 Rad, Doina 2755 Radan, Milea 2402 Rados, Andreas 2144 Radu, Cezar 325 Radu, Constantin Gh. 898 Radu, Doina 1172 Radu, Draga 1377 Radu, Elena 2756 Radu, Gheorghe 899, 1378, 1897 Radu, Janina 3180 Radu Mihnea, domnul Țării Românești [2356] Radu, Nicolae 3019 Radu, Rodica [1685] Radu-Nandra, Ilie 2757 Rancea, Ioan 2758 Rariște, Florea 1838 Rațiu, Ioan Doru 3181, 3182, 3183, 3184 Rațiu, Liliana 2633 Răcășan, Livia 3039, 3040, 3041, 3042, 3043 Răducan, C. 2759 Răducanu, Sevilla 2219 Răduică, Georgeta [1260], [1667], [1687] Răduică, Nicolin [1260], [1667], [1687] Rădulescu, A. 2092 Rădulescu, Alexandra 2760 Rădulescu, Angelica 2964 Rădulescu, Dem. 1960 Rădulescu, Lelia 1521 Rădulescu, M. 1303, 2761, 2762 Rădulescu, Maria 1184 Rădulescu, Marina [1347], [2080], [2086], 2087 Rădulescu, Mihai 1839 Rădulescu, Rodica 1185 Rădulescu, Ștefan 2760 Rădușiu, Aurel 1239, [1329] Răpă-Buicliu, Dan 1186 v. și Răpă-Buicliu, Dan Reboșapeă, Ivan 2421 Rebreanu, Liviu [1834], [1884], [1889], [1893], [1895] Răd. 119, 3259 Reddy, Michael J. 431 Reguș, Aspazia [2425], [2433], [2434] Reguș, Corneliu [2425], [2433], [2434] Reichrath, Emmerich 2220 Reinheimer Ripeanu, Sanda [3234] Reiter, Norbert [2449] Remetean, Paul 2958, 2965 Remus, Faust 699, 1187, 1188 Renato Busato, Luiz [1655] Rențea, Maria 2944 Répész, Bertalan [2528] Repețeanu, Liana [3260] Restainig, Charles [2344] Retinschi, Sanda 2966 [3238], [3240] Rey, Alain [1655] Rezeanu, Adrian 2053 Rezuș, Petru [1986], 2004, 2005 Riehaudean, François 432 Rigolot, François [2345] Rilke, Rainer Maria [2219] Rimbașiu, Marceala 3185 Rimbaud, Arthur [2299] Rioșanu, Ecaterina 144 Rișeuția, Cantemir 3285 Riza, Adrian 803, 804 Rizescu, Ionel 112, [1347], [2080], [2086], 2087, 2433 Ripă-Buicliu, Dan 1166, 1189 v. și Răpă-Buicliu, Dan Robciuc, Ioan [2425], [2433], [2434] Robea, Mihail M. 900 Robotos, Imre 2497 Robu, Vladimir 1782 Rodina, Doina 1840 Rogoz, Adrian [1793] Rojas de Peresbarbosa, Cecilia [2332] Roloff, Hans-Gert [225] Roman, Alexandru 1630 Roman, Eliza 567, 568, [592] Roman, Louis 700 Roman-Moraru, Alexandra 1190, 1191, 1238, 1244, [1330] Romaniuc, Paul 2403 Roncea, Nicolae 1841 Rosetti, Al. [101], 433, [743], 805, 806, 807, 808, 809, [856], 901, 1192, 1309, 1383, 3286, 3287, 3334 Rosetti, Manole [2206] Rossi-Landi, Ferruccio 434, [539] Roșca, Nufu 2054 Roșianu, Ion 218, 1980 Roșoga, Mircea 1310 Roșu, Smaranda 1522 Rotaru, Ion [834], [849], 859, [865], 1311 Rotaru, Lucia 810 Roventă

Frumușani, Daniela 435 v. și Frumușani, Daniela Roz. Alexandru 860 Rozkoš, Pavel 2055, 3065, 3089 Rózsa, Imre 2498 Rózsa, Mária 2967 Ruffini, Mario [1251], [1322] Ruleanu, Octavian 238 Runceanu, M. C. 2443 Rupp, Heinz [225] Rus, Teodor 579, 580 Rus, Traian, 1193 Russo-Locusteanu, M. B. [708] Russu, Corneliu 1635 Russu, Ion I. [806], 811, [835], [836], [840], [842], [843], [844], [850], [854], [860], [862], [2124], 2130, 2157, 2443, 2447 Rusu, Adriana 2131 Rusu, Ana 3219 Rusu, Daniela 436 Rusu, Dorina N. 8 Rusu, F. 2420 Rusu, G. C. [1761] Rusu, Ion 701 v. și Rusu-Sărățeanu, Ion Rusu, M. N. 1312 Rusu, Marina 2299 Rusu, Valeriu 437, 618, 812, [914], [924], [934] Rusu-Sărățeanu, Ion 702 v. și Rusu, Ion

Sabac, Liliana 3186 Sacerdoțeanu, Aurelian 2056 Sachelarie, Ovid 1473 Sachelarie-Lecca, Doina 3103 Sadoveanu, Mihail [138], 1194, [1277], [1286], [1289], [1733], [1768], [1801], [1846], [1869], [1890], [2292], [2419], [2581] Safta, Aneta 2968 Saizu, I. 731 Sala, Marius 73, 74, 113, 141, 145, 183, 438, [490], [502], [506], [509], [510], [523], 528, [543], 2300, [2327], 2332, 2333, 2334, 2335, 2336, 2337, [3303], [3304], [3312], [3316], 3325 Salamon, Ida 2499 Salamon, Sándor 2500 Salapina, G. 1578 Salló, László 2501 Salzer, Jürgen F. 1619 Samfirescu, Elvira [680] Samson, Maria-Antcaneta 2763 Samson, N. 2969 Sanchez Corrales, Victor Emanuel 145 Sandu, Aurica 2764 Sandu, Doina 2221 Sandu, Marcela 2963 Sandu Timoc, C. 2353 Sanie, Liviu 184 Saramandu, Manuela 3660, [3236], [3251], [3252] Saramandu, Nicolae 185, 439, 813, 933, 939, 943, 946, 1313, 2544 Saraș, Aurel [1672], 2970 Saroniev, Danița 2404 Sartre, Jean Paul [2280] Sasu, Aurel 440 Saulea, Toader 2301, 3260 Sava, Dorina 2880 Sava, Profira 2765 Sava, Traian 1620 Savić, Momčilo D. 186, 441, 2405 Savin, Emilia 1612, 1613, [1666], 3187 Savu, Dorina 2916 Savu, Gina 2762 Savu, Gina-Maria 2694 Savu, Teodor [94] Săcară, Nicolae 2057 Sădeanu, Florența 1195, 2338 Sălișteanu, Oana 2302 Săndulescu, Al. 703, 719, [725], [727], [728], [732], [733], 1842 Săndulescu-Trandafirescu, Natalia [2156] v. și Trandafirescu, Natalia Săraru, Ion [3242] Săseanu, Janeta 2971 Săteanu, Cornel 1440, 1540, 2766 Săulescu, Monica [3237] Săvulescu, Dumitru 2586 Scărlătoiu, Elena 944, [946], 948, 2406, 2434 Schatz, Elena Maria 1196, 2132 Schiopu, Ursula 1623 v. și Schiopu, Ursula Schmidt, Gertrude 3188 Schneider, Eduard 4272 2246, 2972, 3324 Schneider, Hans 2973 Schullerus, Pauline 902, [925] Schuster-Stein, Paul 2222 Schweiger, Paul 442, 529, 530, 581, [599], 3189 Schwartz Popa Burecă, Liana 582 v. și Popa-Burecă, Liana Schwarz-Roman, Ludwig [2188] Schwieker, Johan Heinrich [2168] Sciascia, Leonardo [2278] Scinteie, Mihaela 2974 Scolari, Filippo [770] Scorobete, Aurel 1523, 1843 Scorobete, Miron 1197 Seurtu, Gabriela 75, 76, 2303, [3256] Searle, John R. [330], 443 Secăreșu, Viorica 1118 Seche, Luiza 1314, 1621, [1647], [1655], [1662], [1679], 1686, [1691] Seche, Mircea 1524, 1621, [1647], [1655], [1662], [1679], [1691] Secoșan, Elena 1525 Seeger, H. [2244] Seiceanu, Teodor 2058 Seidel, Eugen [3328] Selivanov, Anatolie 3142 Semendeaev, Victoria 1526 Semeniuk-Polkowska, M. 583, 584, 585 Sena, Jorge de [2330] Senes, Grazia N. [503] Serenciu, Corina 2654 Servien, Pius [633] Shaw, Frank 2223 Shuxang, Lü [2551] Sibatani, Atohiro 2453 Sida, Ileana 3037 Sierociuk, Jerzy 2407 Silișteanu, Mihail 1592 Sima, Victoria 2222 Simenschy, Th. [2544] Simescu, Adrian 1629 Simic, Radoje 2408 Simion, Doina 3323, [3262] Simion, Eugen 531, 1820 Simion, Magdalena 2767 Simionescu, Constantin 995, [1254] Simionescu, Corne 1194, [1277], [1286], [1289] Simionescu, Paul 534 Simionescu, Vasile 2409, 2975 Simion¹ Jolán 3039, 3040, 3041, 3042, 3043 Simon, Teréz 2502 Simnescu, Dan [833], [838], [859], 861, 935 1199, 1200, 1201, [1255], [1259], [1263], [1279], [1287], [1291], [1293], [1294], [1302], [1312], 1315, [1319], [1327], 1687, 2288, [3309], [3319], [3322] Simota, Algeria [1095], [1658] Simovici, Dan 601, 602 Simula, Traian 2976 Simuț, Ion 532 Sireteanu, Gh. 2768 Siseștean, Gheorghe 1527 Sitaru, Maria 146 v. și Purdela-Sitaru, Maria Singeorzan, Doina 444 Singeorzan, Iuliu-Ovidiu [658], [869], [931], [936], [938] Sintimbreanu, Mireea 1961 Sirbu, Ion [1716] Sirbu, Richard 1528, 3089 Sirbu, Valeriu 1529 Slama-Cazacu, Tatiana 445, 446, 586, 2769, 2977 Slave, Elena 447 Slavić, Ioan [646] Slăvescu, Micaela 264, 448, 2304 Slușanschi, Dan [229], 862, 2133, 2134 Smericinschi, Teodor 1215 Smuc, I. 2420 Soare, Gheorghe 2085, 2770 Soare, Ion 1213 Soare-Georgescu, Aura 1316 Socolan, Aurel 1202, 1203 Sofronie, Mihai 704 Solomon, Dumitru 1962 Solta, Georg Renatus [806] Sóni, Pál [1584], [1610], 1637, [1660], [1689] Sorescu, Marin [1877] Sorohan, Elvira 1204, 1205 Soveja, Maria 1236, [1616], 1625 Soyer, Jacques [2348] Spanova, A. [2436] Spătaru, Smaranda 2978 Spielmann, József 2503 Spiridon, Monica 449, 732 Spînu, Alexandru 3289 Stamate, Aurelia 2939 Stambak, M. 250 Stan, Camelia 1843 Stan, Dorica 3086 Stan Ionel 1530 Stan, I. T. 1845, 2410 Stan, Maria 1206 Stanca, George 1975 Stanca, Horia [1722], [1765], [1840] Stanciu, Alina [3233] Stanciu, Cristina Margareta 3190 Stanciu, Ioan 1400 Stanciu, Iosefina 2858 Stancu, Floarea 2771 Stancu, Zaharia [1750], [1848] Staneschi, Doina 3047 Stănculescu, Ștefan [1616], 1625 Stănculescu-Birda, Alex. 1207

Stăneluțescu-Cuza, Mariana 1622 Stănescu, C. 1531 Stănescu, Nichita [1772], [1809], [1815] Stăniloaie, D. [1257], [1296] Stechow, A. von [600] Steer, Alexandru 3191 Steiger, A. [72] Stelăa, Corina 2906, 2979 Stendhal, Henri Beyle [2279] Steriade, Mihail [1880] Sterfu, Maria 2665, 2772, 2773 Sterpu, Gheorghe 2135 Stîngaci, Elena [1616], 1625 Stoean, Carmen 3094 Stoenescu, Cătălina-Antonia 2543 Stoenescu, Constanta 21, [35], 2845, 2946 Stoia, Adrian [229] Stoia-Mănescu, Georgeta 114 Stolian, George 187 Stolian, Maria [1616], 1625 Stolian, Rita 3009 Stolian, Stanciu 1 Stolanovici, Drăgan 450 Stolanovici, Voislava 194, 2411 Stoica, Camelia 2774 Stoica, Constantin 1963 Stoica de Hațeg, Nicolae [1129], [1246], [1269], [1275] Stoica, Georgeta 1532 Stoica, Ion 2803 Stoicanu, Aurel 814, 815 Stoilescu, Iana 2944 Stoilescu, Nicolae 816, [839], [866], 1208, 1623, 2059 Stoichiță, Alexandrina 1846 Stoichiță, Mihaela 2224 Stoinea, I. 2547 Stoleru, Victor 1898, 3335 Stolojan, Theodor 1635 Straka, Georges [113] Stratulat, E. 2420 Străjescu, Justina 2924 Streinu, Valeriu 1209 Stroe, A. 2775 Stroe, Ecaterina 3223, [3262] Stroe, Radu 1635 Stroescu, Victoriă 24, [27], [36], 207, [230], 239 Stroia, Marius 1688 Suci, Gheorghe 733, 1317 Suffletel, Rodica 147, 1533 Superceanu, Rodica 217, 2830, 3192, 3193 Surdu, Alexandru 451, 485 Surdulescu, Radu 374 Surianu, Ana 2980 Surjicov, Aurelia 2981 Suru, Lilliana Rodica 2982 Svejcer, A. D. 452 Szabó, Ágnes 2504 Szabó, Attila [1584], [1610], 1637, [1660], [1689], 2505 Szabo, Emil 24 Gy. Szabó, Gyula 2507 Szabó, T. Attila 2506, [2529], [2534], [2536], [2537], 2539 Szabó, Zoltán 533, 534, 535 Szarvas, Gábor [2473] Szasz, János [1689], 2508 Szasz, Lőrincz 936, [945] Szathmary, István [2530] Szatmary, Imre 1592 Sz. E. 3540 Szeberányi, Zoltán [2528] Székely, László 2509 Székely, Sari 2983, 2984, 3194 Szentmihály, Monica 2936 Szemethy, Petru 2936 Szentmirei, Judit [2527] Sz. I. 2541 Sz. J. 536 Szilágy, N. Sándor 2510, 2560 v. și Szylagy, N. Sándor Szilasi, Károly 2776 Szöcs, István 2511, 2512 Szotyori Nagy, Istranné Oliveti 2467 Szűts, László [2530] Szylágy, N. Sándor 453 v. și Szilágy, N. Sándor

Șafran, Dan 3095 Șandor, Lilliana 1974 Șandru, Petru 3036 Șandru Olteanu, Tudora 1690, 2305, [2327], 2339, 2340, 2341 Șapeă, popa [1060] Șaradnenidze, T. S. [554] Șchiau, Octavian 188 [1266] Șchiopu, Ursula 1899 v. și Șchiopu, Ursula Șendrea, Paula 77, 3261 Șerban, Constantin 9 Șerban, Daclana-Nausica 2306 Șerban, Domnica 454, 3195 Șerban, Felicia 537, 1633, [1674], [1702], 1847 Șerban, Geo 1873 Șerban, Ion Vasile 1848 Șerban, Valentina 1534, 1633, [1674], [1702] Șerban, Vasile 230, 903, 1691, [3258], [3300], [3308] Șerban, Victoria 9 Șerbănescu, E. 1532 Șerbănescu, Mircea 1210 Șerbănescu, Paraschiva 2452, 3021 Șerbă, Dumitru [1112], 1211 Șerdean, Ion 3196, 3197 Șetaru, Mirela 2307 Șildan, Mônica 3198 Șimanschi, Leon [1288] Șincal, Gheorghe [222], [635], [1193], [1349], [1353], [1354], [1355] Șoanul, Păteu (Petru) [1121] Șoil, Adrian 603 Șonea, D. 2566 Șonea, Viător 2308 Șoptereanu, Lilliana 1630, 3049, 3199 Șoptereanu, Virgil 1849 Șora, Gheorghe 705 Șoșă, Elisabeta 3105, 3211, [3265] Șotropa, Valeriu 1535 Ștef, Traian 2777 Ștefan cel Mare [1048], [2399], [2401] Ștefan, Eugenia 455 Ștefan, Georgeta 2778 Ștefan, Ilie Gh. 1850 Ștefan, Ion 817, 1851, 1852, 1853 Ștefan, Ionica 2412 Ștefănescu, Adriana 1176 Ștefănescu, Alex. 1905, 1923, 1926, 1931, 1932, 1934, 1942, 1944, 1947, 1955, 1960, 1961, 1964, 1965, 1966, 1967, 1974, 1975 Ștefănescu, Alexandru 1854, 3230 Ștefănescu, Barbu 1536 Ștefănescu, Denise 2779 v. și Ștefănescu, Maria-Denise Ștefănescu, Emilian 1855 Ștefănescu, Ioană 456, 587 Ștefănescu, Maria-Denise 2780 v. și Ștefănescu, Denise Ștefănescu, Nicoleta 1537 Ștefănescu, Ștefan 1239, [1245], [1268], [1316] Ștefănescu-Drăgănești, Virgiliu 818, 819, 820, 3069 Ștefănescu-Goangă, Zizi [1679] Șteflea, Nicolae [1694] Ștefureac, Traian 1692 Știrban, Marcel [31] Știucă, Doina Elisabeta 2985 Ștrempele, Gabriel 220, 1149, 1212, [1262], [1282] Șuiu, Rodica [1095], [1658] Șuteu, Corina 131 Șuteu, Flora [621], [622], [2088], 2823, 3200, 3211, [3265] Șuteu, Viorela 706

Tabăchiu, Anton 1635 Tabarcea, Cezar 1856, 1857, [1894], [1896], 2824, 3057 Tache, Adrian-Costin 2006 Tacit [814] Tacu, Al. 1624 Taftă, Lucia 10 Tagliavini, Carlo [3327] Taloș, Ion 902, [925] Tamas, Corneliu 1213 v. și Tamaș, Corneliu Tamas, Ildikó-Maria 2850, 2986 Tamaș, Corneliu 1214 v. și Tamas, Corneliu Tampa, Magdalena 2136 Tanașoca, Nicolae-Șerban 2146, [2160] Tanco, Teodor 863 Tartler, Grete 1965 Tasmowski — De Ryck, Lilliane 1858 Tatai-Baltă, Cornel 1215 Tatos, Mircea 1617 Tănase, Elena 457 Tănase, Eugen 2781 3336 Tănăsă, Georgeta 2858 Tănăsă, Ioan 1599 Tănăsescu, Antoaneta [650] Tănăsescu, Dan-Claudiu 1975 Tănăsescu, Filofteia [1655], [1679] Tănăsescu, Grigore 1859, 2309 Tăringă, Stanca 2987 Tătaru, Ieronim 1860 Tătaru, Marius 1216 Tătaru, Mihai 1538 Tăutu, Ioniță [1206] Tăutu, Rodica 3049 Teaha, Teofil 821 Tecușan, Manuela 2137, 2138 Teiuș, Sabina [1418], 1633, [1674], [1702] Teleagă, Maria 1579, 3201, 3202 Teoctist, mitropolit al Sucevei 1037, [1247], [1283], [1317] Teodor, Maria 1217 Teodorescu, Alexandru

[1095], [1658] Teodorescu, Ecaterina 1410 Teodorescu, Ene 1218 Teodorescu, Filip 34 Teodorescu, Justin 1629 Teodorescu, N. [724] Teodorescu, Sorin 3005, [3012], [3013], [3015], [3017], [3019], [3020] Teodorescu, Vasile [3232], 3137, 3156 Teodorescu-Bantaș, Anda 2988 Teodorescu-Brinzeu, Pia 434, 458, 538 539 Teodorovici, Constantin [1095], [1658] Teodorovici, Maria [1095], [1658] Teoteoi, Tudor 2146, [2160] Teșeleanu, Maria 2782 Tetraru, Artemiza 2310 Theban, Laurențiu 1411, 3290 Theophylactus [748] Thomaschek, Wilhelm [2446] Threatte, Leslie [2152] Thudt, Anneliese 2225, 2226 Tibád, Levente 2513, 2514 Timbuș, Mircea 1007, [1270] Timirgazin, Cornelia 2803 Timiș, Nicoară 89, [96], 910 Timoc, Romana 3198 Titone, Renzo [492] Tiugan, Marilena 904, 1339 Tiugan, Nicoleta [1655], 1861 Tiutiuea, D. 2783 Tinjală, Ruxandra 3262 Tocilescu, Grigore G. [920] Todoran, Emilia 1633, [1674], [1702] Todoran, Romulus 707, 1379, 1424, 2660, 2342, 3337 Todoran, Simion 2451 Todorov, Izvetan 459, 460 Todorovska, Doeka 1539 Toduț, Rodica 1540 Tófalvi, Zoltán 2515 Tohăneanu, G. I. 147, 1541, 1565, [1770], 1862, 1863, 1864, 1865, 1866, 1867, 1900, [1902], 2007, 2061 Tolnay, Ștefan 217, 2989 Tolstoi, Lev Nicolaevici [212], [1782], [1849], [1875], [1879], [2352], [2357], [2361], [2368], [2370], [2394], [2398], [2417] Toma din Schei Brașovului [1159] Toma, Dolores 264, 2311, 3203 Toma, Elena 1542, 1868 Toma, I. 2062, 2063 Toma, Iadua 285, 286, 461, 462 Toma, Stela [1272], 1693, 1869, 3263, Toma, Valentina 463 Tomegea, Petru 2077 Tomescu, Bogdan 1605 Tomescu, Florian 1605 Tomescu, Rodica 588 Tomiei, Mile [2425], [2433], [2434] Tomoiogaș, Radu 708 Tomoșoiu, Nora 3047, 3099 Tomov, Maria 2784 Tomozei, George 627 v. și mai jos Tomozei, Gheorghe 1966 v. și mai sus Töpfer, Mathilde 2785 Toropu, Octavian 822 Tóth, Sándor [1584], [1610], 1637, [1660], [1689] Totok, William 2227 Tözsei, Arpad [2528] Traicu, C. 905 Trandafir, C. 540 Trandafir, Constantina 3122 Trandafir, Gheorghe D. 1344, 1345, 1355 Trandafirgott, Ileana 2780 Trandafirescu, Natalia 1219 v. și Săndulescu-Trandafirescu, Natalia Traugott, Elizabeth 464 Trăistaru, Ion 1220 Trăpeea, Theodor N. 1318 Trebieci, Vladimir 937, 1694 Tribulec, A. [586] Trifu, Adriana 378 Trifu, Mircea 1627 Trifu, Tatiana 3204, 3205 Triunovité, Djordje 2413 Triteanu, Stela Rafila 11 Trimbaciu, Ștefan 1990 Trocin, T. 2420 Trofin, Aurel 3141, [3246], 3264 Trușcă, Maria 2787 Tsiumis, Ch. [2148] Tudor, Carmen 189 Tudor, Corneliu Vadim 115 Tudor, Dumitru 1634, [1700], 2139, 2140, 2141 Tudor, Florin Mircea 3206 Tudor, Laurean 395 Tudor, Ortansa 2990 Tudorache, Aurel 2789 Tudoran, Rodica 2991 Tudoranu-Cosmovici, Gina 3207 Tudose, Petre 906, 2789 Tuloiu, Stela 2312 Turcu, Emil 1967 Turcu, Fulvia 3099, 3100 Turcu, Ioan 1221 Turculeț, Adrian 907, 1340, 1341 Turcuș, Aristida 1543 Turcuș, Aurel 2158 Turzel, Lajos [2528] Turdeanu, Lucian 1544 Turós, Endre 1901 Tușescu, Mariana 190, 465, 466, 1695, [3235], [3259]

Țamblac, Grigore [1099], [2413] Țapu, Aura 3208 Țapu, Christea N. [920] Țăranu, Nicolae 1545 Țara, Vasile D. 823 Țenchea, Maria 267, [230], 2313, 2314 Tepelea, Gabriel [25], 467, 1384, 2064, [3320] Țibrian, Constantin 908 Țimbolschi, Mândica 3209 Țincu, Bucur 734 Țițeica, Șerban 3225 Țoiu, Constantin [2311] Țopescu, Cristian 1968 Țurlan, Valentin 709, 1902, 3210

Udler, R. Ja. 2315 Udrea, Ștefan 3219 Udrescu, Vladimir 1319 Ulea, Sorin 1870 Uliu, Adriana 1539 Ulivi, Anca 1342 Ulrich, Șt. 379 Ungheanu, M. 774, 1320 Ungureanu, Doina 2790 Ungureanu, Rodica 3095, 3099, 3100 Ungureanu, Sanda 1696, 1723, 1766, 1791, 1808, 1812 Ungureanu, V. M. 2065 Unguru, Ion 1635 Ureche, Lazăr 1222 Uribe Hernández, Marcela [2332] Uric, Gavril [1870] Uricariu, Doina 541 Uricariu, Lucia [3233], 3265 Urișescu, Dorin 824 Urs, Dana Sorana [3248] Ursache, Petru 1562, 1697, 1871 Ursan, Vasile 1872 Ursu, Despina [1685] Ursu, Nicolae A. 1037, 1038, 1039, 1040, 1041, 1223, [1247], [1283], [1317], 1321, 1633, [1674], [1679], [1685], [1702] Ursuțiu, L. 710 Ursuțiu, Maria 711

Váczy, C. [1692] Vaida, Adriana 331 Vaimberg, S. 1412, 1698 v. și Waimberg, S. Vajnovszki 2516 Valdés Bernal, Sergio [2319] Vámszer, Márta 2506, [2529], [2536] Vancea, Viola 1092 Van Dijk, Teun A. [535] Varga, Erzsébet [2528] Varga, Kibédi [497] Varlaam [962], [1182], [1222], [1240], [1294], [1327] Varna, Ana 1413, 2008 Vartie, Maria Ana 1633, [1674], [1702] Vascenco, Victor 191, [1698], 2343, 2414, 2435, 3022 Vasile, Marian 261, [541] Vasilescu, Lucreția 589 Vasilescu, Rodica 3219 Vasilescu, Stelian 2542 Vasilescu, Veronica [1616], 1625, 2415, 2416 Vasilescu-Capsali, N. 78, 192 Vasiliu, Cezar 1322, 1323 Vasiliu, Emanuel 468, [493], 1546, 2791 Vasiliu, Gabriel 218, 611, 2344, 2345, 2346, 2347, 2348, 2349 Vasiliu, Laura [1347], [2080], 2086, 2087 Vasiliuță, Livia [723], 1547 Vass, István 2792 Văcaru, Cristina 2767 Văcaru, Vasile 1592 Văduva, Ilie 590 Văduva, Iustina 2992 Văduva-Poenaru, Ion 3284, 3285, 3291 Văideanu, George [1654] Vătafu-Găitan, Silvia 1236 Vătășescu, Cătălina 864, 1224, 2448, 2449 Vântu, Ileana 909 Vânturache, Mihai 1969 v. și Vinturache, Mihai Vărgolici, Teodor 865 V. D. 1548 Vedinaș, Traian 1324, 1325

Veja, Virgil 1970 Velculescu, Cătălina 1225, 1226, 1326 Velea, Marin 2159 Velican, Marilena 3211, [3265] Velico-Dunca, Daniela 469 Vereș, Silvia [658], [869], [931], [936], [938] Vergiliu Maro, Publius [1822], [1823] Vernay, Henri [112] Verza, Emil 470, 471, 472, [524], 3291 Vescu, Elisabeta 2993 Vescu, Victor 194, 712, 1227 Vesnici, Slaveo 3091 Vespan, Elena 2994 Veștemeanul, Teodosie [1223] Vianu, Tudor [641], [686], 1873 Vidal Sephina, Haim [2333] Vighi, Károly 2506, [2529], [2536] Vighi, Daniel 3292 Villos, F. [2281] Vintilă, Stela 1874 Vintilă-Rădulescu, Ioana [490], [502], [506], [509], [510], [523], [543], 1380 Vințeler, Onufrie 472, 1549, 1875, 2066, 2417, 2436, 3039 Viorel, Elena 2228 Vișan, Florentina 2549, 2551 Vișan, Viorel 2316 Vișinescu, Victor 1228, 1971 Vișoiu, Atena 3223, [3262] Vișovan, Ștefan 1876, 2067 Vișu, Eva 2893 Vitizov, Ivan [1698] Viță, Alexandru V. 366 Viudas Camaras, Antonio [2338] Vițiac, Eugenia 1877 Vinturache, Mihai 2794 v. și Vânturache, Mihai Virsta, Izolda 3227 Virtosu, Heana 2995 Vlad, Carmen 474, 475, [521], [532], [540] Vlad, Elena 1878 Vlad, Felicia 2571, 2649, 3075 Vlad, Sabiu 193, 2068 Vlad, Șerban 3037 Vladimir, Iosefina 3219 Vlahuță, Alexandru [1878] Vlaicu, Rodica 2983, 2984, 2996 Vlaicu, Varvara 2795 Vlassa, N. 2142, 2143 Vlăduceanu, Victor 867, 1327 Vlăduț, D. 36, 542 Vlăduț, Dumitru 825, 1719 Vlăduțescu, Gh. 1328, 1550 Vlăduțu, Ion 2609, 2796, 3212, 3213, [3231] Vochiță, Cristina 3223, [3262] Vodă, Ștefan 3219 Vodnár, János 2525, [2526] Voia, Maria 3098, [3264], Voicescu, Constantin 368 Voicescu, Ștefania 2649 Voicu, Maria 2565 Voicu, Marilena 2797 Voiculescu, Mircea 2418 Voiculescu, V. [2294] Voiculescu-Cristofovici, Anca 2229 Voin, Maria 2997 Volovici, Leon [1095], [1658] Vöö, István [1664] Vornicescu, Nistor 1229 Vornicu, Mihai 719, [725], [727], [728], [732], [733] Vorzsák, Álmos 2517 Vrabie, Dumitru 2798 Vrabie, Emil 543, 826, 2437, 3023 Vrabie, Georgeta 3215 Vrabie, Gheorghe [1882] Vrabie, Henriette 148, 3050, 3214 Vraciu, Arion [545], 713, 714, 1879, 2144, 2397, 2419, 2420, 2444, 2445, [2447], [2451] Vraciu, T. 2410 Vrăjitoru, Ana 2749 V. S. 2518 Vulcan, Iosif [671] Vulcănescu, Raul 2858 Vulcănescu, Romulus [229], [1697] Vulșici-Alexandrescu, Maria 1414, 1415, 1416 Vulpe, Alexandru [229] Vulpe, Magdalena [115], 476, 938, [1423], [1424], [3298] Vulpe, Radu [229] Vulpescu, Heana [1679] Vulpescu, Romulus 1972 Vultur, Anuța 282, 464 Vultur, Ioan 2724 Vultur, Smaranda 2724

Wagner, Claudio 2317 Waimberg, S. [3257] v. și Vaimberg, S. Waitz, Balthasar 2561 Wald, Henri 477, 478, 479, 480, [499] Wald, Lucia [93], 481, 482, [493], 544, 715, 2246 Waletzky, Joshua 375 Wasow, Thomas 483 Weber, Horst 2230 Weber, Thomas [2153] Wechsler, Théophile [653] Weigand, G. [658] Wersching, Liselotte 2998, 2999, 3000 Widdowson, H. G. [3030] Wiener, Raymonde 1551 Wilde, Oscar [275] Willik, Otto 484 Windisch, Rudolf 2231 Wittgenstein, Ludwig [365], [372], [391], [451], 485 Wittstock, Joachim [2206] Wittstock, Manfred 2232 Wiwe, Reinhardt Nicolae 3058 Wolf, J. 1329 Wolf, Johann [3330], [3332], [3333], [3339] Wolf, Lothar [112] Wolf, Siegfried 179, [1698] Wollman, Volker [2124] Wrobel, Walter 2930 Wrzokowa, J. [2383] Wulfila [819]

Zach, Rita [1248] Zaciui, Mircea [2206] Zacordonet, Alexandru [713] Zaffieri, Marcella [503] Zafiu, Gheorghe N. 2800 Zaharia, Gheorghe 2801 Zahariade, Mihai 2145 Zahoranschi, Viorica 3052, 3053, 3054, 3055 Zamarowsky, Vojtek [2451] Zamfir, Mihai 3338 Zamfirescu, Dan 827, [833], [838], [851], [859], [861], 1230, 1231 Zamfirescu, Heana [1679] Zammunei, Vanda L. [530] Zapciroiu, Marion 3001 Zărnescu, Narcis 1706 Zăstroiu, Iemus [1095], [1658] Zăstroiu, Victoria [1685] Zdrenghea, Mihai Mircea 2233, 2234, 3216 Zdrenghea, Mircea 716, 717, [1349], [1353], [1354], [1355], 1356 Zdrenghea, Stela 2802 Zenzel, Constantin 1599 Zyraon, Florentina 828, 989, 1232, 1233, 1238, 1244, [1330] Zhao, Yuanren [2551] Zilinski, Elena 5 Zimmerman, Spencer 3002 Zincenco, Vasile 231 Zlate, M. 1623, 1699 Zorilă, Amelia 3122 Zotta, Ovidiu 1973 Zsakó, János 2525, [2526] Zsemlyei, János 2506, 2519, [2529], [2536] Zsidó, Éva 591 Zsilka, Tibor [2528] Zub, Al. 1700 Zugin, Petru 486, 487, 545, 1425, 1880

CUVINTE

DACĂ : Zamolxis 2215 ;
 ENGLEZĂ : can 2182 ;
 FRANCEZĂ : bien 2266 ; bon 2264 ; bouche 2273 ; comme 2286 ; là 2314 ; prétendre 2275 ;
 GERMANĂ : Alaut 2200 ; Alautee 2200 ; Andorn 2200 ; Anis 2200 ; Arnika 2200 ; Azur 370 ; Baldaian 2200 ; Baschenkraut 2200 ; Blautwein 2200 ; Bohnenschuh 2189 ; die Brucke

1522 ; Buchert 2189 ; Buxlehudri 2190 ; Eckert 2189 ; Esogecht-net-werter-Mini 2190 ; gselichtes Trama 2190 ; in blank Parad 2190 ; Kleefass 2189 ; Korz-Malec 2190 ; Kotschkoladi 2190 ; Kridlkreidlrhrmichnitaan 2190 ; Kronstadt 2213, 2215 ; Lafleur 2189 ; Lapislazuli 370 ; Lotosblüte 370 ; Lehrerschandarmerie 2190 ; Mandik 2226 ; Morgetsgrusle 2190 ; nicht 2221 ; Quarzuhr 2236 ; Quirl 2236 ; Rad 2236 ; Radekzion 2190 ; Ramme 2236 ; Rohrpost 2236 ; Schluckzessive 2190 ; Schütze 2226 ; Sessellift 2236 ; Spikert 2189 ; Talspeere 2236 ; Technik 2236 ; Tomahawk 2236 ; Übertragungswagen 2236 ; Untersee-Boot 2236 ; Zirkus 2190 ;

GREACĂ : Kronos 2215 ;

ITALIANĂ : bocca 2273 ;

LATINĂ : corona 2213, 2215 ; fibularia 821 ; rapidus 766 ; Synhelix 2110 ; tempus 2215 ;

MAGHIARÁ : Alexandra 2516 ; Iberia 2509 ; ibn 2509 ; idegenforalom 2509 ; idegenlégió 2509 ; idegen munkások 2509 ; ifjú 2519 ; illegális 2509 ; illegalism 2509 ; illegalitás 2509 ; imperator 2509 ; imperatrix 2509, impérium 2509 ; in bona pace 2509 ; incidens 2509 ; incorporated 2509 ; in extenso 2509 ; in facto 2509 ; infláció 2509 ; infrastruktúra 2509 ; ingrata persona 2509 ; in memoriam 2509 ; integráció 2509 ; Intelligence Service 2509 ; Interflug, 2509 ; Interkontinentális raketa 2509 ; Interparlamentáris Unio 2509 ; interpelláció 2509 ; interregnum 2509 ; Intersputnyk 2509 ; intervenció 2509 ; intervencionista 2509 ; Intervizió 2509 ; Inturisztminvázio 2509 ; ipari-agrar ország 2509 ; ipari forradalom (ország) 2509 ; ipso facto 2509 ; IRA 2509 ; irredentizmus 2509 ; izolacionizmus 2509 ; janicsar 2509 ; janus-arc 2509 ; JAT 2509 ; Jenki 2509 ; jeszuita 2509 ; jingo 2509 ; jingoizmus 2509 ; John Bull 2509 ; jöleti állam 2509 ; jószolgálat 2509 ; jóvátétel 2509 ; junker 2509 ; junta 2509 ; kabinet 2509 ; kabinetiroda 2509 ; Kabinetkérdés 2509 ; kabinetkrízis 2509 ; kacika 2509 ; kalifa 2509 ; kalifótu 2509 ; kamarilla 2509 ; kamat 2509 ; kamikaze 2509 ; kamparey 2509 ; kancellar 2509 ; kapituláció 2509 ; kapitulációk 2509 ; kapitulans 2509 ; kapitulálás 2509 ; kápó 2509 ; Karácsony-Sziget 2509 ; katonai-ipari komplexum 2509 ; kék 2463 ; Kereskedelmi és Fejlesztési Konferencia 2509 ; kereskedelmi szerződés 2509 ; khmerék 2509 ; kiadatás 2509 ; kibuc 2509 ; kidnapper 2509 ; kliringdeviza 2509 ; KLM 2509 ; know how 2509 ; koalíció 2509 ; kodifikálás 2509 ; kollaborán 2509 ; kollektív biztonság 2509 ; kolonialista 2509 ; kolonializmus 2509 ; komando 2509 ; komprador burzsoázia 2509 ; kompromisszum 2509 ; kompromitát 2509 ; Komszomol 2509 ; koncentrációs lábor 2509 ; koncepciók perek 2509 ; koncesszió 2509 ; kondominium 2509 ; konflagráció 2509 ; konföderáció 2509 ; konfrontáció 2509 ; kongresszus 2509 ; konjunktúra 2509 ; konjunkturalovag 2509 ; konkordatum 2509 ; konkurréncia 2509 ; konkurrens 2509 ; konspiráció 2509 ; konspirál 2509 ; konspiratív 2509 ; konspirátor 2509 ; konszenzus 2509 ; konszern 2509 ; konszolidáció 2509 ; kontinuitás 2509 ; konvenció 2509 ; konvergencia 2509 ; konvertibilis valuta 2509 ; konvoj 2509 ; konzervativizmus 2509 ; konzorcium 2509 ; konzul 2509 ; konzulátus 2509 ; kopek 2509 ; koptok 2509 ; korifeus 2509 ; korporáció 2509 ; korridor 2509 ; korrumpál 2509 ; korrupció 2509 ; kortez 2509 ; kozákok 2509 ; korzó 2509 ; kozmikus fegyverek 2509 ; kozmikus meteorológia 2509 ; kozmopolitizmus 2509 ; Kóla Exportáló Országok Szervezete 2509 ; Kölkönös Gazdasági Segítség Tanácsa 2509 ; költségvetés 2509 ; Közép-amerikai Allamok Szervezete 2509 ; Közép-amerikai Közös Prac 2509 ; Kozgyűlis (ENSZ) 2509 ; Központi Hírzerző Ugyönkség 2509 ; közvéleménykutatás 2509 ; krach 2509 ; Kreml 2509 ; Ku-Klux-Klan 2509 ; Küföldi Cütel 2509 ; külkereskedelem 2509 ; külkereskedelmi mérleg 2509 ; külkereskedelmi monopillium 2509 ; kvékekrek 2509 ; labor omnia vincit 2509 ; laissez faire 2509 ; laissez-passer 2509 ; lámaizmus 2509 ; landlord 2509 ; lappok 2509 ; latifundium 2509 ; Latin-amerika 2509 ; A Latin-Amerikai Dolgozok Szakszervezeti Egységének Átlando Kongresszusa 2509 ; Latin-amerika Szabadkeresdelmi Társulás 2509 ; lavirozás 2509 ; lebegtéles 2509 ; legáció 2509 ; legatus 2509 ; legnagyobb kedvezmény 2509 ; léléktani hadvizetés 2509 ; lepaktál 2509 ; leszerelés 2509 ; licencia 2509 ; limited 2509 ; lincselés 2509 ; Lloyd 2509 ; lobby 2509 ; lobbyizmus 2509 ; lock out 2509 ; lord 2509 ; LOT 2509 ; macedón 2460 ; makedón 2460 ; munka 2517, 2520 ; Panna 2516 ; Patricia 2516 ; Patricius 2516 ; Pázmán 2516 ; Péter 2516 ; Petra 2516 ; Petronella 2516 ; Petróniusz 2516 ; Piroška 2516 ; Piusz 2516 ; Pongrác 2516 ; Radó 2516 ; Radvány 2516 ; Rafael 2516 ; Rafaella 2516 ; Ráhel 2516 ; Rebeka 2516 ; Regina 2516 ; Réka 2516 ; Renáta 2516 ; Renátó 2516 ; Rezső 2516 ; Richard 2516 ; Rikarda 2516 ; Riki 2516 ; Robert 2516 ; Roberta 2516 ; Rókus 2516 ; Rómeó 2516 ; Róza 2516 ; Rudolf 2516 ; Rudolfina 2516 ; Sándor 2516 ; Sára 2516 ; Sarlota 2516 ; Sebestyén 2516 ; Sebő 2516 ; Stefánia 2516 ; Simon 2516 ; Soma 2516 ; Stella 2516 ; Szabin 2516 ; Szabina 2516 ; Szaboles 2516 ; Szalárd 2516 ; Szaniszo 2516 ; Szeréna 2516 ; Szerénusz 2516 ; Szidónia 2516 ; Szilárd 2516 ; Szilárda 2516 ; Szilás 2516 ; Szilveszter 2516 ; Szilvia 2516 ; Szilviusz 2516 ; Szimóna 2516 ; Szonja 2516 ; Szörenke 2516 ; Szöreny 2516 ; Szvetlána 2516 ; Táde 2516 ; Taksony 2516 ; Tamara 2516 ; Tamás 2516 ; Tamázia 2516 ; Tas 2516 ; Tatjana 2516 ; Teobalda 2516 ; Teodora 2516 ; Teréz 2516 ;

Tétény 2516; Tibold 2516; Tibor 2516; Tihamér 2516; Tilda 2516; Timea 2516; Timót 2516; Timótea 2516; Titan 2516; Titánia 2516; Titusz 2516; Tivadar 2516; Tünde 2516; Ugron 2516; Ulászló 2516; Uljana 2516; Uzor 2516; Údvöske 2516; Vajk 2516; Valer 2516; Valeria 2516; Valtér 2516; Vancel 2516; Vanda 2516; Vendel 2516; Vendelina 2516; Vazul 2516; Vera 2516; Veronika 2516; Vid 2516; Viktoria 2516; Vilja 2516; Vilma 2516; Vilmos 2516; Viló 2516; Vince 2516; Vincencia 2516; Virag 2516; Virginia 2516; Xavér 2516; Xavéria 2516; Xénia 2516; Zádor 2516; Zágon 2516; Zakária 2516; Zakariás 2516; Zelma 2516; Zénó 2516; Zenóbia 2516; Zerind 2516; Zita 2516; Zoárd 2516; Zoltán 2516; Zoltána 2516; Zóra 2516; Zorán 2516; Zseni 2516; Zsigmond 2516; Zsófia 2516; Zsolt 2516; Zsombor 2516; Zsuzsanna 2516;

ROMÂNĂ : a 1369; abstractizare 1520; ac 1604; academie 1522; acoladă 1541; aconiță 903; acroșa 1976; acvilă 1554; a da sfoară 1463; adinca 903; aguridă 1604; alb 1604; albină 1567; Alexandru 1994; aliman 903; Amfitrion 2007; amiral 1438; amuncă 903; an 1567; Ana 1994; Andrei 1994; ansă 903; apărea 1969; Argeș 2033, 2056; arie 903; arină 903; Armeniș 2022; artă 1520, 1522; art nouveau 1522; arvălic 903; asamblaj 1520; asceză 1470; asună 903; astruca 903; avan 903; avans 1501; baal 1993; babușcă 1576; Baia Sprie 2023; basm 1517; Bauhaus 1522; băbălug 903; băbițe 903; bădănoase 903; băl 903; bătrîn 1567; bedas 903; biedermaier 1522; bilanț 1501; birconi 903; bironi 903; bombă 1438; briu 888; bucurie 1540; buduroni 903; bun 2264; bunăvoință 1971; burcă 903; burmă 903; bursă 1451; butuși 903; buzură 903; cabanicer 903; cal 1517; calamaci 903; calbășat 903; calca-nul 1554; campadură 1576; canje 903; cantlu 903; care 1371, 1971; carfă 903; carliță 903; cart 903; caslică 903; caval 1576; căfană 903; călai 903; călăpar 903; călărit 903; călup 903; căpiță 903; cărabă 903; cărăbaș 903; cătrană 903; ce 1371; cea 1374; cecam 903; ceea ce 2654; cei 1374; cel 1374; cele 1374; celui 903; cerchilă 903; chertruș 903; ches 903; chientus 903; chilăș 903; ciclu 1426; cine știe ce 2659; cine știe cine 2659; cine știe unde 2659; cioclozi 903; Ciulnița 2061; ciuvanie 903; Clonțul Cosmei 2061; clepsidră 1964; cobra 1520; cocirțau 903; coexistență 1453; cofinanțare 1451; cofirță 903; cojina 1487; colier 1541; compensație 1501; composta 1909, 1927; copac 1567; cortel 1576; cozășie 903; cravată 1438; crișcă 903; crișnet 1964; Crucea Trăsneitei 2061; cubism 1522; cuptoare 903; curat 1476; cuvînt 1926; curiozitate 1494; datle 903; dărinat 903; de altfel 1971; dealtfel 1971; decela 1958; decovil 1438; Densuș 2050; depozit 1501, 1505; desclini 903; diaspora 1476; dică 903; dil 903; dir-jală 903; dirlingă 903; dirzar 903; dirză 903; dodoloaie 903; donatar 1909; donator 1909; dor 803; drimboși 903; dripit 903; drugă 903; drum 1441, 1517; Dumitru 1994; dușac 903; dușnic 903; -canț(u) 879; ecologie 1964; efect 1501, 1976; -éga 2000; Elena 1994; Eminescu 2004, 2005; enotul 1554; eroare 1494; -esc 1565, 2039; -ești 2039; evaluare 1544; fali 903; falineat 903; falinecă 903; fașin 903; fălinecă 903; fântăuzit 903; femeie 1926; Ferastra Zmeilor 2061; firiz 903; fișcalos 903; firne 903; flechiță 903; fleci 903; flecini 903; flioancă 903; flit 903; focul viu 1443, 1488; folomoc 903; folomoci 903; forocic 903; fram 1438; fras 903; frică 1440; friu 888; garofiță 1553; Gheorghe 1994; gherilă 1909; gimica 903; giubră 903; govie 903; grapefrut 1927; griu 888, 1570; gură 2273; guru 1470; gustul 1976; gu:ină 903; haclă 903; hahaleră 1576; haidaliera 903; hală 903; halău 903; happening 1520; hard edge 1520; harsăt 903; hațcăi 903; hintui 903; hițcăi 903; hirbari 903; hircot 903; hirghie 903; hirlăv 903; hiț 903; hondoră 903; hului 903; iepilă 903; ieptică 903; ierugă 903; ililiom 903; Ilva Mare 2019; Ilva Mică 2019; imală 903; imprimare 1494; imos 903; indicator 1451; infinitezimal 1976; iobag 1456; iorgovan 903; iorsag 903; irecuperabil 1964; isloc 903; ită 903; iuo 768; -iv 1563; Iza 2054; izăfla 903; izbi 903; îmbăznat 903; îngăla 903; îngălăna 903; însăși 1971; întii 1909; întiia 1909; întreagă casa 1363; întrezări 1976; intuneric 1847; invândălașit 903; investi 1976; jabon 903; jag 903; jaracic 903; jeler 1456; jentuit 903; jientuit 903; jiguială 903; jimbăși 903; jimu 903; jinchiță 903; jintui 903; jintuitor 903; jilărece 903; jip 903; jiradă 903; joampă 903; joavină 903; jubileu 1476; jui 903; la 1401; laconic 1438; lălea-pestriță 1553; Lancrăm 2061; lard 903; lăpug 903; lăturință 903; leage 881; lege 881, 1535; lomuit 903; lopăciță 903; lopătarul 1554; lucoare 1541; luca 793; lucrativ 1909; lufar 1576; Lugoș 2049; lui 1380; lumină 1847; maglarcă 903; mai 1541; maiou 1909; Marmorot 799; mass media 1964; mazil 1456; Măriuțe 2007; măstilă 903; Menumorut 799; mir 1570; miriadă 1909; mișcoteală 1481; mișcoti 1481; mișcotitor 1481; Moldova 2043, 2052; Morot 799; montare 1501; moșnean 1456; motintoc 903; mujdei 1909; munci 791, 793; murdar 1476; muzeu 1522; nabiști 1522; nagțtul 1554; năieză 903; născocori 903; năsilnic 903; ne- 1564; neamuri 1456; negrăit 1541; nevăzător 1541; noul realism 1520; nuc 1541; nucă 1541; nucleu 1541; oameni liberi cu invoieală 1456; obraț 903; ocirși 903; ocurență 1976; odoloane 903; -og- 2001; -oni 1981; oportun 1541; ordin 1522; orman 903; pace 1450, 1477; păclie 903; pămînt 1864; păloane 903; păstra 2089; pecmez 903; peninsula 1541; Petru 1994; pirosține 903; pisoi 1541; plasamente 1501; plug 1567; poc 1566; Pociumb

1988; pocilți 1566; pocneală 1566; pocoși 1566; podiolcă 1566; podmoliță 1566; podoimă 1566; podovaghe 1566; pohoială 1566; pojghiță 1566; polonaș 1566; poncăi 1566; pondili 1566; porumb 1567; porticuri 1566; poslușnic 1456; posmndrite 903; postelnică 1566; poșicăli 1566; poștuță 1566; potîrcă 1566; povii 1566; prasadi 1566; prăjinist 1541; prăștină 1566; pravădi 1566; prăvărit 1566; pream 1566; purificativ 1964; ragilă 1568; -ră 761; rămîne 1864; răzeș 1456; refinanțare 1501; repede 766; revolut 1909; rit 903; riu 888; rumân 818, 1456; salamandră 1554; salutar 1909; sarciner 903; satană 1438; sau 1388, 1389; Sălciua 2060; Sălciua 2060; Sălcișca 2060; sărăcire 1548; scai 1553; scrie 1567; scrumbie 1554; scutelnic 1456; sejour 1971; sejur 1971; simering 1438; somnul 1554; spatist 1541; strojac 903; strugură 1567; summa 1976; survola 1958; și (adv.) 1362; șindră 903; șiușiușău 903; ștaloc 903; tăujine 903; telepatic 1964; timpăr 903; tinjaua 1444; Tirgoviște 2025; tirnaț 903; toartă 1541; torină 903; tort 1541; tragulă 903; trambulină 1438; trandafir 1553; travaliu 1976; tream 903; Troian 2031; tumular 1438; țagră 903; țară 794, 2015; țifra 903; țucurele 903; umbră 1926; -uri 763; valah 818; varietate 1494; Vasile 1994; vâst 1379; vecin 1456; vint 1379; virtualitate 1964; virtuos 1964; Vinătoarea lui Buteanu 2061; vreavă(tă) 772; vreo 762; vreun 762; yoga 1470; -ză 759; zăgan 1541;

SÎRBOCROATĂ : za 2380; tacki 2380; tački 2380; u 2380.

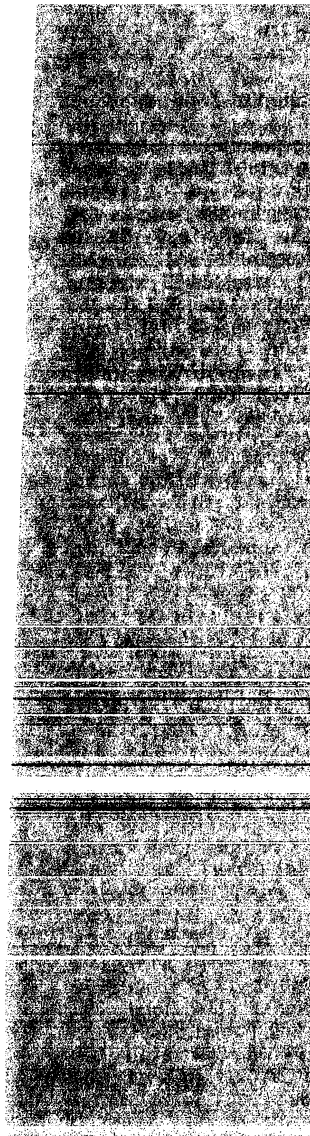

LIMBA ROMÂNĂ

Anul XXXIII

1984

Nr. 4
iulie—august

BIBLIOGRAFIA ROMÂNEASCĂ DE LINGVISTICĂ

(BBL, 26, 1983)

LUCRĂRI DE LINGVISTICĂ APĂRUTE ÎN ȚARA NOASTRĂ ÎN CURSUL ANULUI 1983*

DE

ION DĂNĂILĂ și ELEONORA POPA

S U M A R

<i>In atenția cititorilor</i>	249
I. Documentare și informare	249
1. Bibliografii	249
2. Periodice	251
3. Volume omagiale, culegeri	251
4. Semnalări, referate	252
5. Rezumate și titluri de teze de doctorat	252
II. Generalități	253
1. Manifestări științifice	253
2. Cronici, dări de seamă	256
III. Lingvistică generală	257
1. Lingvistică teoretică	257
2. Lingvistică matematică și aplicată	264
IV. Limba română	266
1. Generalități	266
2. Istoria lingvisticii românești	267
3. Istoria limbii române	270
4. Dialectologie	274
a. Generalități	274
b. Graiurile dacoromâne	274
c. Aromână	276
d. Istroromână	277
e. Meglenoromână	277
f. Româna peste hotare	277

* Au fost incluse și titluri din anii precedenți extrase din cărți, culegeri, periodice etc. care nu ne-au parvenit la timp.

5. Filologie	278
6. Fonetică și fonologie	285
7. Gramatică	286
a. Generalități	286
b. Morfologie	286
c. Sintaxă	287
8. Lexicologie	288
a. Semantică	288
b. Formarea cuvintelor	291
c. Etimologii	292
d. Lexicografie	293
9. Limbă literară	296
a. Generalități	296
b. Stilistică, poetică, limba scriitorului	296
c. Cultivarea limbii	301
10. Onomastică	303
a. Generalități	303
b. Antroponimie	303
c. Toponimie	304
11. Ortografie, ortoepie, punctuație	306
V. <i>Balkanistică</i>	307
VI. <i>Filologie clasică</i>	308
VII. <i>Germanistică</i>	310
VIII. <i>Orientalistică</i>	313
IX. <i>Romanistică</i>	314
X. <i>Slavistică</i>	317
XI. <i>Tracologie</i>	320
XII. <i>Limba albaneză</i>	320
XIII. <i>Limba armeană</i>	321
XIV. <i>Limba chineză</i>	321
XV. <i>Limba japoneză</i>	321
XVI. <i>Limba maghiară</i>	321
XVII. <i>Limbi altaice</i>	323
XVIII. <i>Limbi baltice</i>	323
XIX. <i>Limbi caucaziene</i>	323
XX. <i>Limbi dravidiene</i>	323
XXI. <i>Limbi fino-ugrice</i>	323
XXII. <i>Limbi indo-europene</i>	323
XXIII. <i>Limbi indo-iraniene</i>	324
XXIV. <i>Limbi malaiopolineziene</i>	324
XXV. <i>Limbi semitice</i>	324
XXVI. <i>Limbi sino-tibetane</i>	324
XXVII. <i>Limbi turcice</i>	324
XXVIII. <i>Limba esperanto</i>	324
XXIX. <i>Metodica predării limbilor</i>	325
1. <i>Limba română</i>	325
2. <i>Limbi străine</i>	329
3. <i>Manuale, cursuri, ghiduri etc.</i>	333
XXX. <i>Varia</i>	339
XXXI. <i>Aniversări</i>	340
XXXII. <i>In memoriam</i>	340
Abrevieri	341
Indice alfabetic	346
1. <i>Autori</i>	346
2. <i>Cuvinte</i>	367

ÎN ATENȚIA CITITORILOR

Din dorința de a oferi cititorilor o bibliografie cât mai cuprinzătoare și date fiind dificultățile pe care le întâmpinăm în aflarea, la timp, a lucrărilor de lingvistică de circulație mai restrinsă (locală sau județeană) apărute în țara noastră, ne adresăm — pe această cale — autorilor de astfel de lucrări, rugându-i să ni le semnaleze, trimițând informațiile bibliografice necesare pentru BRL pe adresa :

Redacția revistei „Limba română”
— Pentru BRL —
str. Spiru Haret nr. 12
79638 București

Dacă este posibil, ar fi de preferat ca autorii să trimită un exemplar din lucrare la aceeași adresă. Imediat ce au fost fișate pentru BRL și după ce, eventual, au fost citite pentru recenzare, lucrările primite astfel vor fi predate bibliotecii Institutului de Lingvistică al Universității din București, ca donații din partea autorilor. Confirmarea primirii lucrărilor o va constitui însăși includerea acestora în BRL.

Lucrările avute în vedere aici sînt articolele, studiile, notele, recenziile etc. de lingvistică publicate în periodicele locale care nu au intrat încă în circuitul BRL (vezi secțiunea *Abrevieri* a bibliografiei), precum și culegerile, volumele, cursurile universitare etc. de lingvistică editate de centrele universitare din țară, de consiliile de cultură sau de muzeele municipale, județene sau locale, de filialele societăților științifice etc.

Autorii BRL mulțumesc anticipat tuturor celor care vor răspunde prezentului apel.

I. DOCUMENTARE ȘI INFORMARE *

1. BIBLIOGRAFII

1. BAN, A., MIȘAN, A., VINȚELER, O., CROITORU, M., CHIRILOV, P., *Bibliografija rekomenduemaja prepodavateljam i imejuščajasja v našej biblioteke*. SLLM, 4, 243—251 [limbi slave : p. 243—245 ; metodică : p. 250—251].
2. BUZAȘI, ION, *Propunere de schiță a presei blăjene*, BuSSF, 1982, 43—47 [v. bibl. publicației „Arhiva pentru filologie și istorie” ed. de Timotei Cipariu].
3. CHIȚIMIA, I. C., *Importanța Bibliografiei retrospective naționale în context european*, BuSSF, 1983, 20—26.
4. CONSTANTINESCU, JUSTIN, FIRAN, FLOREA, NEDELCEA, TUDOR, *Arhivele Olteniei (1922—1943)*. *Bibliografie*, București, EȘE, 1983, 376 p. [v. mai ales p. 169—171, 264—267 ; cu ind. de nume geogr. și de aut.].

* Numerele de ordine culese cu caractere **aldine** trimit la titluri de cărți sau de volume separate.

Pentru a economisi spațiul grafic, numele editurilor sau acelea ale instituțiilor sub egida cărora a apărut lucrarea (ultimele apar în paranteze rotunde, la sfîrșitul indicației bibliografice) au fost abreviate, iar prescurtările respective apar la locul lor alfabetic în secțiunea *Abrevieri*. Același tratament l-au primit și indicațiile referitoare la rezumate, precum și termenii bibliografici uzuali. Din același motiv, titlurile recenziilor la cărțile incluse în acest număr al bibliografiei au fost reduse la un număr minim de informații, suficient numai pentru identificarea lucrării recenzate, după care am pus trei puncte de suspensie în paranteze drepte ; cu ajutorul unei trimiteri, cititorul va afla și titlul complet al lucrării recenzate.

5. DĂNĂILĂ, ION, POPA, ELEONORA, *Bibliografia românească de lingvistică (BRL, 25, 1982). Lucrări de lingvistică apărute în țara noastră în cursul anului 1982*, I.R., 32, nr. 4, 1983, 269—439.
6. HANGIU, I., *Bibliografia națională retrospectivă (Cărți și periodice). Schița unui program de perspectivă*, BuISSF, 1983, 15—16.
7. HANGIU, I., *Bibliografia retrospectivă a periodicelor românești*, BuISSF, 1982, 13—17.
8. LIVESCU, JEAN, *Bibliografia retrospectivă a cărții românești*, BuISSF 1982, 9—12.
9. NEGRARU, MARIA, *Activitatea de informare documentară a Bibliotecii Centrale Universitare din București*, BuISSF, 1982, 25—28 [v. despre *Bibliografia limbii române*, serie în 13 vol. din care au apărut 3 și despre *Bibliografia semioticii românești*, aflată în lucru].
10. ONOFREI, S., *Probleme teoretice și practice ale elaborării Bibliografiei naționale retrospective. Realizări și perspective*, BuISSF, 1982, 18—24.
11. OȘAN, I., *Activitatea de cercetare științifică a cadrelor didactice. Lucrări publicate. 1961—1981*, Baia Mare, [f. e.]. 1982, VII + 178 p. multigr. (IIS Baia Mare. Biblioteca) [v. cap. despre limba română și despre limbile străine].
12. SALA, MARIUS, *Bibliografia lucrărilor academicianului Iorgu Iordan*, SCL, 34, nr. 5, 1983, 375—380. Vezi [BRL], [1], [1944—1959], anul 1959, BRL, 16, 1973, nr. 3, 7, 21, 1978, nr. 7.
13. SIMONESCU, DAN, *Constatări și propuneri pentru Bibliografia românească retrospectivă*, BuISSF, 1982, 5—8.
14. SIMONESCU, DAN, *Criterii în editarea unui catalog al cărții românești vechi*, BuISSF, 1983, 17—19 [parte integrantă a *Bibliografiei naționale retrospective*].
15. ȘTEFAN, ALEXANDRA, FISCHER, I., *Bibliografia clasică românească (1980)*, StCl, 21, 1983, 119—134 [cu ind. de aut. antici și moderni și de cuv.; v. StCl începînd cu anul 1960].
16. TAFTĂ, LUCIA, ISTICIOAIA-BUDURA, TATIANA, *Bibliographie historique 1979 (III), 8. Sources historiques*, RRH, 22, nr. 3, 1983, 273—284 [v. titlurile referitoare la mss. slavo-române].
17. TĂNASE, ADELA MIRA, TĂNASE, EUGEN, *Les études de linguistique române parues en Roumanie. I. Entre 1968 et 1977*, Timișoara, TUI, 1983, 131 p. multigr. (UT. FF. Seminarul de lingvistică, 19).
18. VLĂDUȚ, D., *Bibliografie (1963—1983)*, CCS, 1, 109—192 [lucrările cercetătorilor CȘST].
19. * * *Bibliografia Republicii Socialiste România. Articole din periodice și seriale*, București [TBCS], 30, nr. 1—19, 1982 (BCS).
20. * * *Bibliografia Republicii Socialiste România. Cărți, albume, hărți*, București, [TBCS], 31, nr. 18—24, 1982, 32, nr. 1—17, 1983 (BCS).
21. * * * *Bibliography. Books published between December 1, 1981 — February 28, 1982 (selectively)*, RomBooks, nr. 2, 1982, 51—64 [lingvistica la p. 53—54]; *Books published between March 1 — May 31, 1982 (selectively)*, nr. 3, 52—64 [lingvistica la p. 55—56]; *Books published between June 1 — August 31, 1982 (selectively)*, nr. 4, 56—64 [lingvistica la p. 58]; *Books published between September 1 — November 30, 1982 (selectively)*, nr. 1, 1983, 52—64 [lingvistica la p. 54]; *Books published between June 1 — August 31, 1983, (selectively)*, nr. 4, 53—64 [lingvistica la p. 54—55].
22. * * * *Dacoromania. 1920—1948. Bibliografie*. Coordonatori: Ioan Pătruț, Vasile Breban. Autori: Ioana Anghel, Vasile Breban, Elena Comșulea, Doina Grecu, Doina Negoimireanu, Felicia Șerban, Valentina Șerban, Emilia Todoran, Maria Ana Vartic, București, EȘE, 1983, 852 p. [au mai colaborat: Bela Kelemen, Malvina Pătruț, Sabina Teiuș; bibl. anal., cu ind. de mat., aut. și cuv., af.]. Vezi și nr. 28, 31, 33.
23. * * *Lucrări bibliografice elaborate de biblioteci centrale universitare*, BuISSF, 1982, 57—66 [BCUB: p. 57—60; BCUI: p. 61—63; BCUCN: p. 64—66].
24. * * *Lucrările profesorului Petru Caraman*, AnL, 27, 1979—1980, 280—283.
25. * * *Lucrările științifice ale profesorului G. Ivănescu*, Omagiu G. Ivănescu, 292—327.
26. * * *Revista de istorie și teorie literară. Index bibliografic adnotat. (1952—1981)*. Elaborat de Tiberiu Mihail. Au colaborat: Nicoleta Suceveanu, Veronica Tănăsescu, București, [f. e.], 1983, 338 p. (BCUB) [v. secțiunea E. *Teoreticul*, p. 134—152; cu ind. de aut.].
VEZI și nr. 113, 117, 562, 781, 796, 848, 852.

Recenzii

27. Β. Ι. Βαλκανική βιβλιογραφία (Balkan Bibliography), Τόμος VI — 1977 'Επιμέλεια Θ. Βέρρου—Καρακώστα, Δ. Λουκίδου-Μουριδου Ίδρυμα μελετών Χερσονήσου του Αίμου Θεσσαλονίκη, 1981, RESEE, 21, nr. 3, 1983, 316—317.
28. PĂTRUȚ, IOAN, „Dacoromania”, Făclia, 39, nr. 11455, 2 oct. 1983, 2. Vezi nr. 22.
29. PIPPIDI, D. M., L'Année Epigraphique. Revue des publications épigraphiques relatives à l'Antiquité romaine. Année 1977 — rédigée par A. Chastagnol, Jean Gagé, Marcel Leglay et H.-G. Pflaum, Paris, Presses Universitaires de France, 1981, 325 p. in 8°, StCl, 21, 1983, 179—180.
30. PIPPIDI, D. M., L'Année Philologique la al L-lea volum, StCl, 21, 1983, 115—117.
31. URȘU, N. A., Bibliografia „Dacoromania”, Cronica, 13, nr. 22, 1983, 8. Vezi nr. 22.
32. WOLF, S., Buletin bibliografic informativ (lingvistică, limbaje specializate, metodologie), anul I (1980), București, LLRusă, 493. Vezi BRL, 24, 1981, nr. 15.
33. ZDRENGHEA, MIRCEA, Dacoromania — Bibliografie, Tribuna, 27, nr. 38, 1983, 4. Vezi nr. 22.
VEZI și nr. 566, 909.

2. PERIODICE

34. Analele Universității București. Limba și literatura română, București, [TUB], 32, 1983.
35. Analele Universității din Craiova. Seria : Științe filologice, Craiova, [RUC], 10, 1982.
36. Analele Universității din Timișoara. Științe filologice, Timișoara, [TUT], 20, 1982.
37. Cahiers de linguistique théorique et appliquée, București, EARSR, 20, nr. 1—2, 1983.
38. Cercetări de lingvistică, Cluj-Napoca, EARSR, 28, nr. 1—2, 1983.
39. Forschungen zur Volks- und Landeskunde, Sibiu, VASRR, 25, nr. 1—2, 1982.
40. Limba română, București, EARSR, 32, nr. 1—6, 1983.
41. Limba și literatura română. Revista trimestrială pentru elevi, București, 12, nr. 1—4, 1983 (SSF).
42. Nyelv- és irodalomtudományi közlemények, Cluj-Napoca, EARSR, 27, nr. 1, 1983.
43. Revue des études sud-est européennes, București, EARSR, 21, nr. 1—3, 1983 (ASSP. IESEE).
44. Revue roumaine de linguistique, București, EARSR, 28, nr. 1—6, 1983.
45. Studia Universitatis Babeș-Bolyai. Philologia, Cluj-Napoca, [TUCN], 28, 1983.
46. Studii și cercetări lingvistice, București, EARSR, 34, nr. 1—6, 1983.
VEZI și nr. 2, 4, 7, 22, 26.

Recenzii

47. A. I., Texto crítico 15, CREL, 9, nr. 3, 1982, 164—166 [oct.-dec. 1979].
48. COSTĂCHESCU, ADRIANA, „Langages”, (septembrie 1981), 63, 128 p., SCL, 34, nr. 1, 1983, 89—94.
49. HAȘEGANU, MIHAELA, The Modern Language Review. Volume 78, Part 1, January 1983, RITL, 31, nr. 3, 1984, 146.
50. NEAGU, VALERIA, „Thesaurus”. Boletín del Instituto Caro y Cuervo, vol. XXIV (1979), Bogotá, 252 p., SCL, 34, nr. 2, 1983, 184—186.
51. NICOLESCU, ALEXANDRA, „Voprosy jazykoznanija”, Akademija Nauk SSSR, Institut jazykoznanija, Moscova, (1981), nr. 1—6, 6 × 160, p., SCL, 34, nr. 3, 1983, 273—275.
52. THEBAN, MARIA, „Boletim de Filologia”, XXV (1980/81), 1—4, 393 p., SCL, 34, nr. 1, 1983, 88—89.
53. VASILIU, DELIA, Degrès, neuvième année, no. 28, automne 1981, CREL, 9, nr. 3, 1982, 144—147.
VEZI și nr. 28—31, 33, 358, 382, 1630—1634, 1783, 1793, 1800, 1814.

3. VOLUME OMAGIALE, CULEGERI

54. * * * Buletin de informare științifică pe anul 1982. Studii de limbă și stil, literatură și melodică. Lucrarea apare sub conducerea unui colectiv format din : Al. Andrei, Aug. Macarie, G. Șovu, Coordonator : Prof. univ. dr. Pompiliu Marcea, București, [f. e.], 1982 192 p. (SSF. Filiala București).
55. * * * Buletinul Societății pe anul 1982, București, [f. e.], 1982, 224 p. ; Buletinul Societății pe anul 1983, București, [f. e.], 1983, 176 p. (SSF).
56. * * * Caietul Cercului de studii. I. Colegiul de redacție : Otto Benkő, Crișu Dascălu, Eugen Dorcescu, Sergiu Drincu, Rodica Suflețel, Timișoara, TUT, 1983, 198 p. multigr. (UT. CȘS).

57. * * * *Cercetări de limbă și literatură*. [Vol. 2, Sibiu, [f.e.], 1983, 304 p. (SSF, Filiala Sibiu. IȘJ. Sibiu, CPD).
58. * * * *Limba și literatura română în liceu. Calitate și eficiență în predare și învățare*. Coordonator principal: prof. dr. Constanța Bărboi. Autori principali: Constanța Bărboi, Cristina Ionescu, Gheorghe Lăzărescu, Silvestru Boatcă, Ion Negreț, Pavel Petroman, Maria Tipericiuc. Au mai colaborat cadre didactice și inspectori școlari din județele: Argeș, Bistrița-Năsăud, Botoșani, Brașov, Cluj, Covasna, Constanța, Dolj, Hărghita, Hunedoara, Iași, Marămureș, Timiș, municipiul București, București, EDP, 1983, 371 p.
59. * * * *Limbă și literatură*, București, [f. e.], nr. 1—3, 1983 (SSF).
60. * * * *Limbile moderne în școală*, București, [f. e.], nr. 2, 1982, nr. 1, 1983 (SSF).
61. * * * *Memoriile Secției de științe filologice, literatură și arte*. Seria IV, Tomul III, 1981, București, EARSR, 1983, 239 p. (ARSR).
62. * * * *Profesorul Gheorghe Ivănescu la 70 de ani. Omagiul elevilor și colaboratorilor*, Iași, CMUI, 1983, 329 p. multigr. (UI).
VEZI și nr. 154, 233, 282, 337—340, 448, 710, 712, 1547, 1626, 1773, 1775, 1990, 2108, 2109.

Recenzii

63. BULGĂR, GH., *Cercetări de limbă și literatură*, 1 [...], LL, nr. 1, 1981, 140—142. Vezi BRL, 25, 1982, nr. 82.
64. FANACHE, MARIA, *Limbă și literatură*, 4, 1982 [...], CercLL, 2, 291—294. Vezi BRL, 25, 1982, nr. 84.
65. MIHĂILESCU, DAN C., *Studii și articole*, vol. III, 1981, [...], LL, nr. 4, 1982, 580—582. Vezi BRL, 25, 1982, nr. 88.
66. ZUB, AL., Academia Republicii Socialiste România, *Memoriile Secției de științe filologice, literatură și artă*, s. IV, t. II, 1979—1980 [...], AnIst Iași, 19, 1982, 875. Vezi BRL, 24, 1981, abr. MSSFLA.
VEZI și nr. 156—160, 162, 343, 456, 475, 716, 1722, 1786, 1796, 1804.

4. SEMNALĂRI, REFERATE

67. * * * *Buletin de informare documentară în cultură*. Seria: *Literatură*, București, [TBCS], nr. 1—4, 1981, nr. 1—4, 1982, nr. 1—4, 1983 (BCS) [v. cap. 02. *Estetică literară. Stilistică. Limbă literară. Traduceri*].
68. * * * *Catalogue thématique. Travaux de littérature française rédigés à la Chaire de Langues Romanes*, MLLF, 161—177 [cuprinde și lucrări de lingvistică].
69. * * * *Cărți noi în curs de apariție*, București, [f. e.], nr. 1—4, 1983 (Centrala Cărții).
70. * * * *Cărți noi în științele istorice. Referate și recenzii*. Material documentar în sprijinul cadrelor didactice și catedrelor de științe sociale, București, [f. e.], nr. 1—2, 1983 (AȘSP).
71. * * * *Cărți străine intrate în bibliotecile din România. Lingvistică*. Seria 4, București, [f. e.], 16, nr. 1—4, 1983 (BARSR).
72. * * * *Din sumarul periodicelor străine*. Seria: *Literatură — Lingvistică*, București, [AMCUB], nr. 1—3, 1983 (BCUB).
73. * * * *Informare pedagogică sumară*. Cărți și articole din publicații, periodice și seriale editate în R. S. România, București, [f. e.], nr. 3, 1981, nr. 1, 1983 (MEI).
74. * * * *Romanian Scientific Abstracts*, Bucharest, [f. e.], nr. 3—4, 1982, nr. 1, 1983 (ASPS. OIDSPS).
75. * * * *Științele sociale și politice peste hotare. Direcții și tendințe*. Pentru documentarea cercetărilor și cadrelor didactice de specialitate, București, Editat de OIDSPP, nr. 4, 1981, nr. 1—4, 1982, nr. 1—3, 1983 (AȘPS).
76. * * * *Științele sociale și politice din România. Progrese, realizări*, București, Editat de OIDSPP, nr. 1—2, 1983 (AȘSP).

Recenzii

VEZI și nr. 28—31, 33, 358, 382, 1630—1634, 1783, 1793, 1800, 1814.

5. REZUMATE ȘI TITLURI DE TEZE DE DOCTORAT

77. BLÂNDU, MIHAELA SILVIA, *O abordare discursuală a predării englezei științifice. A Discourse Analysis. Approach to the Teaching of Scientific English*. Rtd. Conducător

- științific; Prof. dr. Dumitru Chițaran, București, [TUB], 1983, [II] + 49 p. multigr. (UB, FLLS).
78. CIOBANU, GEORGETA, *Adaptarea fonetică a cuvintelor românești de origine engleză*. Rtd. Conducător științific: Dr. docent Andrei Avram, [București], [f. e.], 1983, [II] + 22 + VI p. multigr. (ICED București).
79. COSTĂCHESCU, ADRIANA, *Relația verb-subiect-obiect în limbile română și franceză*. Rtd. Conducător științific: Prof. univ. dr. doc. Emanuel Vasiliu, București, [TUB], 1983, [II] + 26 p. multigr. (UB, FLLR).
80. COVACI, VASILE, *Interferențe lingvistice în scrierile lui Panait Istrati*. — Rtd. — Conducător științific: Dr. Marius Sala, București, [TUB], 1983, [II] + 23 p. multigr. (UB, IL).
81. DUMITRESCU, SUZANA CARMEN, *Asimilarea și disimilarea în dacoromână*. Rtd. Conducător științific: Prof. univ. B. Cazacu, membru corespondent al Academiei Republicii Socialiste România, București, [TUB], 1983, [II] + 23 p. multigr. (UB, FLLR).
82. ILIESCU, ADRIAN-PAUL, *Limba de intercomunicare și limbaj euristic în știință*. Rtd. Conducător științific: Prof. dr. Ștefan Georgescu, Membru corespondent al Academiei de Științe Sociale și Politice, București, [TUB], 1983, [II] + 24 p. multigr. (UB, FIF).
83. MIHĂILĂ, RODICA, *Libertate și constrângere în limbaj. Strategia conversației*. Rtd. Conducător științific: Acad. A.I. Rosetti, București, [f.e.], [IV] + 23 + IV p. multigr. (CCES, ICED).
84. OPREA, IOAN, *Terminologia filozofică românească modernă*. Rtd. Conducător științific: Prof. univ. dr. Vasile Arvinte, Iași, [TUI], 1983, [II] + 21 p. multigr. (UI, FF).
85. PAMFIL, CARMEN-GABRIELA, *Concepția lingvistică a lui Timotei Cipariu*. Rtd. Conducător științific: Prof. dr. doc. șt. Gavril Istrate, Iași [TUI], 1983, [II] + 26 p. multigr. (UI, FF).
86. PLOAE HANGANU, MARIANA, *Organizarea structurii în creola portugheză din Africa. Baza portugheză*. Rtd. Conducător științific: Dr. Marius Sala, București, [TUB], 1983, [II] + 18 p. multigr. (UB, IL).
87. POPĂRDA, ELENA-OANA, *Propoziția concesivă în limba franceză contemporană*. Rtd. Conducător științific: Prof. univ. dr. doc. Gheorghe Ivănescu, membru corespondent al Academiei R. S. România. Iași [TUI], 1983, [II] + 25 p. multigr. (UI, FF).
88. SCOROJITU, RADU FL., *Elemente de onomasiologie și de semasiologie în graiurile oltenesti. Termeni referitori la defecte fizice și boli ale corpului omenesc*. Rtd. Conducător științific: dr. Teofil Teaha, București, [f.e.], 1983, [IV] + 27 + IV p. multigr. (ICED).
89. TEODORESCU MĂRDĂRESCU, MARIA ALEXANDRINA ZOE, *Consoanele africcate în limba română. Cercetare de fonetică acustică*. Rtd. Conducător științific: Acad. A.I. Rosetti, București, [f.e.], 1983, [IV] + 23 + VI p. multigr. (ICED).
90. VIȘAN, GHEORGHE, *Toponimia Lunții Dunării dintre Olt și Jiu*. Rtd. Conducător științific: Acad. I. Coteanu, București, [TUB], 1983, [II] + 25 p. multigr. (UB, IL).
91. VULTUR, IOAN, *Proza fantastică în literatura contemporană. (Pragmatica unui gen literar)*. Rtd. Conducător științific: Prof. univ. dr. Eugen Todoran, Timișoara, [TUT], 1983, [II] + 24 + XII p. multigr. (UT, FF).
92. * * * *Tezele de doctorat susținute în cadrul Catedrei de filologie rusă (1981)*, LLRusă, 488. VEZI și nr. 841.

II. GENERALITĂȚI

1. MANIFESTĂRI ȘTIINȚIFICE

93. AFLOAREI, GHEORGHE, *Dezbateri: Orientări moderne în predarea și însușirea limbii române în condițiile dezvoltării actuale a învățământului nostru. Însușirea limbii române și a limbii materne în școlile cu limbile de predare ale naționalităților conlocuitoare. (Miercurea-Ciuc, 11—12 decembrie 1982)*, BulȘSF, 1983, 128—129.
94. BÎRLEA, GHEORGHE, *Sesiunea festivă: Ion Heliade Rădulescu (Tirgoviște, 8 mai 1982)*, BulȘSF, 1982, 161—162 [80 de ani de la naștere].
95. BRAICU, D. A., *Șimpozionul național „400 de ani de la tipărirea Paliei de la Orăștie”*, MA, 27, nr. 10—12, 1982, 714—716 [Orăștie, 12 iun. 1982].
96. BULGĂR, GH., *Al XVII-lea Congres internațional de lingvistică și filologie romanică — Aix-en-Provence, 27 VIII — 3 IX 1983*, AUBLLR, 32, 1983, 97—99.
97. C. B., *Predarea limbii române în școală*, LL, nr. 1, 1983, 77 [dezbateri, 23 n. 1982, FLLR a UB].

98. C. G., *Școala și ortografia*, TribȘc, 13, nr. 251, 1983, 5 [dezbatere, Focșani, 14 mai 1983, SSF].
99. CODRESCU, GRIGORE, *Sesiune de comunicări: Centenar George Bacovia (Bacău, 16—17 noiembrie 1981)*, BulSSF, 1982, 160—161.
100. COMIȘEL, ECATERINA, *A doua ediție a Concursului de limbi moderne*, LMS, nr. 1, 1983, 105—107 [Rîmnicu-Vilcea, 1982].
101. COTEANU, I., *Omagierea limbii române*, Contemporanul, nr. 49, 1983, 13 [Consfătuirea de la Oradea, 10 n. 1983, privind Programa de limba și literatura română; simpozionul de la Beiuș, 11 n. 1983, cu tema „Ideea de unitate națională în cultura și literatura română”: *Respectul pentru limba română — o dovadă de înalt patriotism*, ScTin, 39, nr. 10722, 18 n. 1983, 2; aceleași manifestări].
102. CRISTEA, TEODORA, *Sesiune științifică: Lexicul limbilor romanice: cercetare fundamentală și aplicată (Tîrgu-Jiu, 31 octombrie — 1 noiembrie 1981)*, BulSSF, 1982, 167—168.
103. CRIȘAN, EMANUELA, CRIȘAN, ALEXANDRU, *Sesiune-dezbateri: Analiza dinamic-contextuală a textului literar (Brăila, 5—7 iunie 1981)*, BulSSF, 1982, 156—158.
104. CRONICAR, *Dezbateri*, RN, 12, nr. 94—95—96, 1983, 1617 [cu tema: Școala și ortografia. Probleme actuale ale scrierii și pronunțării corecte a limbii române, Focșani 14 mai 1983, SSF, Filiala Vrancea, IȘJ Vrancea, CPD].
105. CUNIȚĂ, ALEXANDRA, *Sesiune-dezbateri: Rolul limbilor moderne în formarea profilului moral și în lărgirea orizontului cultural al tineretului (Sibiu, 14 iunie 1983)*, BulSSF, 1983, 124—125.
106. DIACONU, CORNELIA, IVĂNUȘ, DUMITRU, *Sesiunea de comunicări științifice „Perfecționarea procesului de învățămînt” (Craiova, 8—13 iunie 1981)*, AUC, 10, 1982, 147—148.
107. DIMA, PETRACHE, *Dezbateri: Școala și ortografia, Probleme actuale ale scrierii și pronunțării corecte a limbii române (Focșani, 14 mai 1983)*, BulSSF, 1983, 119—120.
108. DOBRE, MIOARA, *Sesiunea jubiliară a Facultății de Filologie din Timișoara (Timișoara, 19 noiembrie 1981)*, BulSSF, 1982, 168—169.
109. DRĂGĂNESCU, MIHAI, *Postface*, IAR, 387—394 [pe marginea comunicărilor de la sesiunea științifică „Inteligența artificială și robotica”, București, 22—23 oct. 1981].
110. DUȚU, ALEXANDRU, *Carte și cultură la Tîrgoviște*, RLit, 16, nr. 24, 1983, 8 [al V-lea Colocviu național „Valori bibliofile din patrimoniul culturii naționale. Cercetare și valorificare”, mai 1983].
111. DUȚU, OLGA, *Dezvoltarea comunicării orale la copii*, MSSFLA, 3, 1981, 139—143 [masă rotundă cu tema: *Învățămîntul și cultivarea vocabularului*, Constanța 16—17 apr. 1981].
112. GRAURE-CORNEA, LUMINIȚA, *Sesiunea-dezbateri: Rolul compunerilor școlare în dezvoltarea creativității la elevi (Sf. Gheorghe, 11—12 iunie 1983)*, BulSSF, 1983, 129—130.
113. HANGIU, I., *Școala și problemele actuale ale ortografiei*, LL, nr. 3, 1983, 389—390 [dezbatere cu tema: Școala și ortografia. Probleme actuale ale scrierii și pronunțării corecte a limbii române, Focșani, mai 1983].
114. H. I., *Dezbateri: Aspecte ale predării limbii române în condițiile generalizării învățămîntului. Simpozionul: Bibliografia națională retrospectivă, obiectiv major al progresului științelor filologice (Alba Iulia, 1—2 decembrie 1981)*, BulSSF, 1982, 147—149.
115. HUREZAN, GABRIELA, *Respectul pentru limba română — o dovadă de înalt patriotism*, ScTin, 39, nr. 10691, 13 oct. 1983, 4, nr. 10727, 24 n., 4 [consfătuirea de la Oradea, 10 n. 1983, despre Programa de limba și literatura română].
116. IONIȚĂ, VASILE, JURMĂ, GHEORGHE, *Sesiunea-dezbateri: Teorie și practică în studiul limbii și literaturii române (II) (Oțelul Roșu și Poiana Mărului, 28—30 mai 1982)*, BulSSF, 1982, 151—153.
117. ITU, IUSTINA, *Al doilea Simpozion de bibliografie națională de la Brașov*, BulSSF, 1983, 55—56 [mai 1983].
118. LĂZĂRESCU, PAUL, *Al doilea Simpozion național de dialectologie (Timișoara, 4—5 iunie 1982)*, AnICED-B, 2, 1983, 459—462.
119. MĂRĂCINEANU, G., *Dezbateri: Funcționalitatea și tipologia compoziției (Breaza, 11—12 decembrie 1982)*, BulSSF, 1983, 126—128.
120. MICLĂU, PAUL, *A treia întâlnire mondială a departamentelor de studii franceze (Lomé-Togo, 18—24 iulie 1982)*, LMS, nr. 2, 1982, 124—126.
121. MIHAI ȘTEFAN, VALERIA, *Cursuri de informare și documentare*, BulSSF, 1982, 145—146 [Climpulung Muscel, 25 aug. — 5 sept. 1981, cu tema: Direcții de modernizare a metodelor de predare a limbii române în învățămîntul primar și gimnazial].

122. MIHĂESCU, H., *La Conférence nationale pour la genèse du peuple albanais, de sa langue et de sa culture (Tirana, les 2–5 juillet 1982)*, RESEE, 21, nr. 3, 1983, 279–280.
123. MIHĂILĂ, G., *Al IX-lea Congres internațional al slaviștilor, Kiev, 6–14 septembrie 1983*, AUBLLR, 32, 1983, 99–101.
124. MIHĂILĂ, G., *Vklad rumynskih učenyh v delo provedeniia lingvističeskikh i filologičeskikh svezdov kak formy naučnogo sotrudničestva i meždunarodnogo vzaimoponimaniia*, RRL, 28, nr. 1, 1983, 4–8.
125. MITREA, IOAN, *Al V-lea Simpozion național de tracologie, Carpica, 14, 1982, 316–333* [Bacău, 16–17 oct. 1982].
126. M. P., *Lingvistica romanică la Aix-en-Provence*, Cronica, 18, nr. 41, 1983, 8 [29 aug. – 3 sept. 1983, al XVII-lea Congres internațional de lingvistică și filologie romanică].
127. NEAGU, ȘTEFAN, *Sesiune de comunicări și referate: Școala și ortografia*, Mîlcoșul, 16, nr. 1960, 1983, 7 [Probleme actuale ale scrierii și pronunțării corecte a limbii române, Focsani, 14 mai 1983].
128. NEGREANU, CONSTANTIN, *Primul Simpozion de paremiologie românească (Drobeta Turnu-Severin, 18 iunie 1983)*, BulSSF, 1983, 132.
129. NESTORESCU, VIRGIL, *Etimologia și Dicționarul etimologic al limbii române (Institutul de Lingvistică din București, 7–8 februarie 1983)*, SCL, 34, nr. 4, 1983, 367–368.
130. NISTOR, CORNELIU, GALEA, PAVEL, *Sesiune-dezbateri: Teorie și practică în studiul limbii și literaturii române – a treia ediție (Timișoara – Arad, 3–5 iunie 1983)*, BulSSF, 1983, 121–124.
131. OANĂ, TEODOR, *Al VI-lea Simpozion național de onomastică, Cluj-Napoca, 16–17 octombrie 1981*, AUC, 10, 1982, 146–147.
132. PÂNZARU, IOAN, *Simpozionul „Intertextualitate și transtextualitate în teoriile literare și lingvistica actuală”*, LMS, nr. 1, 1983, 98–100 [București, 28–29 ian. 1983, FLLS a UB, Catedra de limba și literatură franceză].
133. PĂRVULESCU, NICOLAE, *Șesiune-dezbateri: Modalități de interpretare a textului literar. Caracterul formativ al predării literaturii în școală (Craiova, 31 octombrie – 1 noiembrie 1981)*, BulSSF, 1982, 146–147.
134. PEDESTRAȘU, A., WOLF, S., *Congresul Asociației Internaționale a Profesorilor de Limba și Literatura Rusă de la Praga, I.L.Rusă, 486–487* [16–21 aug. 1982].
135. PETRESCU-DÎMBOVIȚA, MIRCEA, *Al III-lea Simpozion internațional de tracologie*, AnIst Iași, 19, 1982, 897–902 [Palma de Mallorca, 16–19 n. 1981].
136. POPESCU, EMILIAN, *Al VIII-lea Congres internațional de epigrafie greacă și latină*, BO, 100, nr. 11–12, 1982, 948–951 [Atena, 3–9 oct. 1982].
137. POPESCU, EMILIAN, *Al XVI-lea Congres internațional de bizantinologie*, BO, 100, nr. 7–8, 1982, 633–639 [Viena, 4–9 oct. 1981].
138. RECEANU, MIRCEA, *La Oradea, în dezbateri: Programa îmbunătățită de limba și literatura română pentru învățământul liceal*, Înv.LicTehn, 31, nr. 11, 1983, 15 [10–11, n. 1983].
139. RUSU, VALERIU, *Congresul romanistilor de la Aix-en-Provence*, Săptămîna, nr. 39, 1983, 3 [29 aug. – 3 sept. 1983, al XVII-lea Congres internațional de lingvistică și filologie romanică].
140. SARAMANDU, NICOLAE, *La XVI^e Réunion de la rédaction de l'Atlas Linguarum Europae (ALE) (Leipzig, du 20 au 23 avril 1983)*, RRL, 28, nr. 5, 1983, 455.
141. SCOROBETE, AUREL, *Simpozionul: Limbă literară și graiuri (Timișoara, 4–5 iunie 1982)*, BulSSF, 1982, 165–166.
142. STOENESCU, AUGUSTIN, *Sesiunea: Contextul situațional în predarea limbilor și literaturilor moderne*, BulSSF, 1982, 153–154 [Pitești, 9 iun. 1982].
143. SUSAN, D., *Dezbateri: Orientări moderne în predarea și însușirea limbii române în condițiile generalizării învățământului (Deva, 15 decembrie 1981)*, BulSSF, 1982, 149–151.
144. ȘONEA, DUMITRU, *Simpozion: Gramatica limbilor romanice ca obiect de studiu și de predare (Drobeta Turnu-Severin, 4–5 decembrie 1982)*, BulSSF, 1983, 130–131.
145. TĂNASE, ADELA MIRA, *Bogată participare românească. Al XVII-lea Congres internațional de lingvistică și filologie romanică*, DR, 40, nr. 11995, 28 aug. 1983, 6 [Aix-en-Provence, 29 aug. – 3 sept. 1983; la rubrica: Limba ce-o vorbim].
146. VASCENCO, VICTOR, *Al V-lea Congres internațional al profesorilor de limba și literatura rusă*, LMS, nr. 2, 1982, 126–128 [Praga, 16–21 aug. 1982].
147. VASCENCO, VICTOR, *Probleme actuale de gramatică rusă contemporană în dezbateri specializate*, LMS, nr. 1, 1983, 100–103 [masă rotundă, București, 9 febr. 1983, FLLD a UB].

148. V. G., *A III-a sesiune științifică de studii literare, lingvistice și interdisciplinare. Primul coloquiul de interdisciplinaritate*, BLA, nr. I-II, 1982, 62 [Dej, 9-12 sept. 1982].
149. VOINEA, RADU, *Simpozionul de la Chișineu-Criș*, Orizont, 34, nr. 22, 1983, 2 [mai 1983, cu tema: Valori ale limbii și literaturii române].
150. * * * *Cercetarea proverbelor românești*, RLit, 16, nr. 29, 1983, 2 [simpozion, Drobeta Turnu-Severin, 18 iun. 1983, CCD, FSSF și ISJ Mehedinți].
151. * * * *Dicționarele literare și locul lor în cadrul culturii românești contemporane. Coloquiul Iași, 7-8 decembrie 1979*, AnI., 27, 1979-1980, 296.
152. * * * *Dicționarul etimologic al limbii române (DELR)*, SCL, 34, nr. 1, 1983, 64 [sesiune, Buc., 15-16 iun. 1982].
153. * * * *Masă rotundă: Sociolingvistica: Implicații filozofice și practice*. Sub redacția Conf. dr. doc. Victor Vasenco, LLRusă, 367-404 [intervenții: Emil Vrabie: *Implicațiile filozofice ale sociolingvisticii*, 368-370; Victor Vasenco: *Direcții de cercetare în sociolingvistică*, 370-372; Maria Dumitrescu: *Legătura dintre sociolingvistică și alte discipline*, 372-374; Siegfried Wolf: *Elemente de sociolingvistică în cele mai vechi lucrări de filologie rusă*, 374-375; Ecaterina Fodor: *Cu privire la norma sociolingvistică*, 376-378; Anatol Pedestrasu: *Condiționarea socială a formelor de adresare pronominală*, 378-382; Mihai Marinescu: *Dimensiunea sociolingvistică a cercetării folclorului*, 382-388; Andrei Ivanov: *Sociolingvistica și fenomenul dialectal*, 388-391; Aurica Brașoveanu: *Progresul în limbă (cu privire la adjectiv)*, 391-394; Romeo Chivescu: *Elemente de dinamică a limbii*, 394-399; Mircea Gheorghiu: *Termeii de înrudire și uzul social*, 399-401; la discuții, a mai participat Virgil Șoptereanu].
154. * * * *Romanoslavica. XXI. Referate și comunicări prezentate la cel de-al IX-lea Congres internațional al slavistilor (Kiev, 6-14 septembrie 1983). Doklady i soobščeniia predstavlennye na IX Meždunarodnom S'ezde slavistov (Kiev, 6-14 sentjabra 1983). Rapports et communications présentées au IX^e Congrès international des slavistes (Kiev, 6-14 septembre 1983)*, București, [TUB], 1983, 451 p. multigr. (UB. F.L.S. AS).
155. * * * *Societatea de Studii Clasice din Republica Socialistă România. Ședințele de comunicări*, StCl, 21, 1983, 191-193 [22 sept. 1980 - 4 iun. 1981]. VEZI și nr. 339, 499, 513, 517, 540, 561, 712, 1710, 2237.

Recenzii

156. BÎRLĂDEANU, MIHAELA, *XIV Congresso Internazionale di Linguistica e Filologia Romanza, Napoli, 15-20 aprilie 1974. Atti*, vol. I, Napoli, Gaetano Macchiaroli, Amsterdam, John Benjamins B. V., 1978, 517 p., SCL, 34, nr. 3, 1983, 270-272.
157. GRAUR, AL., *Studii de onomastică*, RLit, 16, nr. 18, 1983, 10 [vol. al III-lea; la rubrica: Limba noastră]. VEZI BRL, 25, 1982, nr. 218.
158. GRUIȚĂ, G., *Atti del Convegno „L'insegnamento delle lingue straniere nelle Facoltà di Scienze Politiche” (Roma, 12-14 ottobre 1981)*. A cura di Giuseppe Vella e Ioan Guția, Roma, Istituto di Lingue Straniere, Facoltà di Scienze Politiche, 1982, 233 p., CL, 20, nr. 1, 1983, 87-88.
159. PEDESTRAȘU, A., *Cel de-al cincilea Congres internațional al profesorilor de limbă și literatura rusă. Rezumatele referatelor și comunicărilor*, Praga, Statni pedagogicke nakladatelstvi, 1982, 728 p., LMȘ, nr. 1, 1983, 117-119.
160. RUSU, VALERIU, *L'Onomastique, témoin des langues disparues. Actes du Colloque d'onomastique romane de Dijon (27-30 mai 1981)* publiés par Gérard Taverdet, Dijon, 1982, 429 p., AnICED-B, 2, 1983, 456-458.
161. VASILESCU-CAPSALI, N., *Actele Simpozionului internațional de tracologie*, TribRom, 12, nr. 249, 1983, 4 [Palma de Mallorca, 1981, Roma, Nagard, 1983, 363 p.].
162. VĂTĂȘESCU, CĂTĂLINA, *Akten des Internationalen Albanologischen Kolloquiums, Innsbruck 1972. Zum Gedächtnis Norbert Johl. Herausgegeben von Hermann M. Ölberg*, Innsbrücker Beiträge zur Kulturwissenschaft Sonderheft 41, Innsbruck, 1977, XV + 784 p., Bull. AIESSEE, 15-16, 1977-1978, 532-537. VEZI și nr. 454, 716, 1710.

2. CRONICI, DĂRI DE SEAMĂ

163. ANGHELESCU, MARICA, *Activitatea filialelor și subfilialelor în anul 1981*, BulSSF, 1982, 171-198; *Activitatea filialelor și subfilialelor în anul 1983*, BulSSF, 1983, 133-160.

164. JEANRENAUD, MAGDA, *D'une pratique à la théorie: l'activité traduisante*, CREL, **10**, nr. 1, 1983, 165.
165. LOHAN, GEORGETA, *Ecouri ale activității sectorului de dialectologie în publicații de peste hotare*, ANICED-B, **2**, 1983, 463—473.
166. M. N., *The Circle of Poetics*, CREL, **9**, nr. 3, 1982, 166—167 [condus de prof. I. Coteanu, la FLLR a UB].
167. M. O., *The Romanian Group of Semiotics*, CREL, **9**, nr. 3, 1982, 164.
168. TANAȘOCA, ANCA, *Échos de l'Institut d'études sud-est européennes, Bucarest, juillet 1981 — juillet 1982*, RESEE, **21**, nr. 1, 1983, 51—55.
169. * * * *Activitatea Centrului de Lingvistică, Istorie Literară și Folclor din Iași în anii 1979—1980*, AnL, **27**, 1979—1980, 247—252.
170. * * * *Dare de seamă asupra activității desfășurate de Consiliul de conducere al S.Ș.F. și de comitetele filialelor și subfilialelor în anul 1981 (text prescurtat)*, BulSȘF, 1982, 199—202.

III. LINGVISTICĂ GENERALĂ

1. LINGVISTICĂ TEORETICĂ

171. ALZIZA SEIXO, MARIA, *Lectura-scriitură și lectura critică*, RLit, **16**, nr. 45, 1983, 21 [trad. de Daniela Dobroiu].
172. ANGHELESCU, NADIA, *Observații despre statutul cauzalității într-o teorie a limbii*, SCL, **34**, nr. 5, 1983, 386—389.
173. ANGHELESCU, NADIA, *Reflexe ale comportamentului mitic în limbaj*, Omagiu G. Ivănescu, 104—111.
174. ARSENIE, DAN, *Vers une éthique du traducteur (à partir d'un texte de Jacob Boehme)*, CREL, **10**, nr. 1, 1983, 48—51.
175. ARVINTE, V., *Atlas Linguarum Europae (ALE). Comentariu la întrebarea 117, „la cigo-gne”*, AnL, **27**, 1979—1980, 5—20 [rés. fr.].
176. AȘGIAN, B., *Aspecte moderne ale relației între gândire, vorbire și limbaj*, Forum, **25**, nr. 7—8, 1983, 134—140.
177. AVĂDANEI, ȘTEFAN, *Poetică și poezie*, Cronica, **18**, nr. 6, 1983, 8.
178. AVĂDANEI, ȘTEFAN, *Text, operă, lectură*, Cronica, **18**, nr. 17, 1983, 8.
179. AVĂDANEI, ȘTEFAN, *The Translation of Poetry as Literary Criticism*, CREL, **10**, nr. 1, 1983, 111—115.
180. BELCHIȚĂ HARTULAR, ANCA, *On Defining Code Switching*, RRL, **28**, nr. 3, 1983, 239—244.
181. BIDU-VRĂNCEANU, ANGELA, *Puncte de vedere privind interpretarea cuvintului ca sistem de sensuri*, SCL, **34**, nr. 5, 1983, 398—401.
182. BOCHMANN, KLAUS, *Bemerkungen zur Wesen und Gegenstand der Soziolinguistik*, RRL, **28**, nr. 1, 1983, 23—30.
183. BOGDAN-DASCĂLU, DOINA, *Cumulul funcțional*, SCL, **34**, nr. 6, 1983, 549—552.
184. BORGER, MARIA, KUMMER, GERLINDE, *Body Language-Space and Touch and how do you Rate on the Sending and Receiving of Nonverbal Signals*, LLEA, 113—123 [cu bibl.; rez. rom.].
185. BOURDIEU, PIERRE, *Limbaj și putere simbolică*, Cronica, **18**, nr. 29, 1983, 8 [trad. de Mihai Dinu Gheorghiu].
186. BRYANI, WILLIAM H., *Prenominal Relative Clauses and Word Order (I)*, RRL, **28**, nr. 1, 1983, 38—52; (II), nr. 2, 125—145 [cu numeroase fig. și tab.].
187. CARPOV, MARIA, *Le métalangage comme interprétation... et vice-versa — Quelques points de théorie —*, CREL, **9**, nr. 3, 1982, 74—80.
188. CARPOV, MARIA, *Les possibles — et les impossibilités — de la traduction littéraire*, CREL, **10**, nr. 1, 1983, 83—88.
189. CHIȚORAN, MARIANA, *Transformational Grammar. Tagmemic Analysis and Paragraph Construction*, AUBLLS, **31**, 1982, 103—104.
190. CIOCÎRLIE, LIVIUS, *La théorie du texte. Ses racines littéraires. Ses principes. Ses adversaires*, MLLF, 106—121.
191. CIOPRAGA, CONSTANTIN, *Șapte reflecții despre limbă*, ȘB, **9—10**, 1981—1982, 13.
192. CORNILESCU, ALEXANDRA, *Remarks on Rhetorical Questions*, AUBLLS, **31**, 1982, 81—83.
193. CORNILESCU, ALEXANDRA, *Word Meaning, as Formal and Factual Object*, RRL, **28**, nr. 6, 1983, 495—509.

194. COTEANU, ION, *Structura limbii și inteligența artificială*, IAR, 22—24.
195. CRĂCIUN, GHEORGHE, *Trup și literă [I]*, Astra, 18, nr. 5, 1983, 1, 14; (II), nr. 6, 1, 7.
196. CRISTEA, TEODORA, *Pour une approche contrastive guillaumienne*, RRL, 28, nr. 3, 1983, 199—203.
197. DIAC, LIVIA, *Teaching Literature and the Theory of Esthetic Informations*, LMS, nr. 1, 1983, 43—48.
198. DIMITRIU, GHEORGHITA, *Polaritatea: monolog autonom/discursul naratorului conștient de sine*, AUBLLS, 31, 1982, 31—32.
199. DINU, MIHAI, *Pour une nouvelle définition du concept de série synonymique*, RRL, 28, nr. 6, 1983, 479—485.
200. DOBRE, DAN, *Pentru o problematică a mass-mediei*, AUIFiloz, 29, 1983, 79—84 [abordare semiotică a mesajului transmis; cu 5 fig. și 1 tab.].
201. DOBRE, DAN, *Stratégies argumentatives dans la presse. Niveau intradiscursif micro-structurel*, AUBLLS, 31, 1982, 16—19.
202. DOINAȘ, ȘTEFAN AUG., *P. Valéry: Poeticul ca oscilație între sunet și sens*, Argeș, 18, nr. 2, 1983, 6; *Adorno: Opera ca sinteză între intuitiv și conceptual*, nr. 2, 6—7; *Hans-Georg Gadamer — De la „metaforică” limbii la speculativul activității poetice (I)*, nr. 3, 7; *Georg Lukacs: Dialectica sistemelor de semnalizare 1' și 2*, nr. 10, 10—11 [Sub titlul comun: Fișe pentru „Discursul mixt”]. Vezi BRL, 25, 1982, nr. 320.
203. DOINAȘ, ȘTEFAN AUGUSTIN, *Autonomia și intersectarea tipurilor de discurs*, Familia, 19, nr. 3, 1983, 16.
204. DOINAȘ, ȘTEFAN AUGUSTIN, *Vivificarea mutuală a poeticului și filozoficului*, Familia, 19, nr. 4, 1983, 6.
205. P. DOMBI, ERZSÉBET, *Az irodalomkritikai szaknyelv szemiotikája*, Korunk, 42, nr. 1, 1983, 82—84.
206. DRĂGĂNESCU, MIHAI, *Note despre formă și sens*, RLit, 16, nr. 14, 1983, 7.
207. FASSEL, LUMINIȚA, *Rolul substratului în determinismul schimbărilor limbii*, Omagiu G. Ivănescu, 145—153.
208. FIROIU-GOLDIȘ, ANA, *Retică și neologie lexicală*, AUBLLS, 31, 1982, 74—76.
209. FIROIU-GOLDIȘ, ANA, *Subiect și temporalitate în lexicografie*, SCL, 34, nr. 6, 1982, 540—542.
210. FLOREA, LIGIA STELA, *Structure et agencement de la phrase orale. Le modèle „topique-comment”*, RRL, 28, nr. 3, 1983, 209—222.
211. FOARȚĂ, ȘERBAN, *Traductions (et traducteurs) entre „servilité” et „usurpation”*, CREL, 10, nr. 1, 1983, 42—46.
212. FORĂȘCU, NARCISA, *Une modalité de caractériser les structures antonimes*, AUBLLR, 32, 1983, 77—81.
213. FORĂȘCU, NARCISA, BIDU-VRĂNCEANU, ANGELA, *Sistem și actualizare în semantică*, AUBLLR, 32, 1983, 65—76.
214. FROMM, ERICH, *Limbajul uitat*, Vatra, 13, nr. 3, 1983, 9 [trad. de Gheorghe Rotaru].
215. GANDON, FRANCIS, *La négativité ches batailles: propositions pour une théorie intensionnelle du texte*, RRL, 28, nr. 1, 1983, 71—91 [cu bibl. bogată].
216. GHEORGHIU, MIHAI DINU, *„Ce vrea să spună a vorbi”*, Cronica, 18, nr. 29, 1983, 8 [despre Pierre Bourdieu].
217. GHIȚĂ, ELENA, *Pentru o definiție a traductemului (I)*, AUT, 20, 1982, 63—72 [rés. fr.].
218. CS. GYÍMESI, ÉVA, *A műelemzés módszertanához*, SU, 148—198 [cu bibl. bogată].
219. CS. GYÍMESI, ÉVA, *Ősképek, egyetemes szimbólumok*, NyIK, 27, nr. 1, 1983, 3—13 [rez. rom.].
220. GYURCSIK, MARGARETA, *Le discours dramatique*, MLLF, 146—160.
221. HAGIU, ADELA, *Poétique ou génétique?*, AUIL, 28, 1982, 47—52.
222. HĂULICĂ, CRISTINA, *J. L. Borges y el juego llamado lectura*, Sec. 20, nr. 5—6, 1982, 119—132.
223. HRABÁK, JOSEF, *Introducere în teoria versificației*. Prefață de Mihai Pop. Traducere și note de Anca Irina Ionescu, București, EU, 1983, 299 p.
224. ILIESCU, ADRIAN PAUL, *Surse ale interesului pentru limbaj în filozofia contemporană*, RF, 30, nr. 6, 1983, 523—530.
225. ILUȚ, PETRUȚ, *Comunicare terminologică în disciplinele socio-umane, eurie și etic*, StUBBPh, 28, 1983, 35—38.
226. IONESCU, ANDREI, *La traducción y la creación poética — operaciones generales*, CREL, 10, nr. 1, 1983, 20—26.

227. IONESCU, CORNEL MIHAI, *Heidegger „traduit” par Lacan*, CREL, **10**, nr. 1, 1983, 92—110.
228. IONESCU, EMIL, *Analicity and Synonymy in Natural Languages*, RRL, **28**, nr. 2, 1983, 147—152.
229. IONESCU MUREȘANU, MARINA, *Notes sur la traduction du texte critique*, CREL, **10**, nr. 1, 1983, 116—122.
230. IONESCU-RUXĂNDIOIU, LILIANA, *Atlas Linguarum Europae (ALE). Map 006, „bad Weather”. A Commentary*, RRL, **28**, nr. 1, 1983, 253—262.
231. IONESCU-RUXĂNDIOIU, LILIANA, *Sociolingvistica — domeniu interdisciplinar*, MSSFLA, **3**, 1981, 41—45.
232. IVANOVICI, VICTOR, *Text and Translatability*, CREL, **10**, nr. 1, 1983, 11—19 [cu 2 tab.].
233. IVĂNESCU, G., *Lingvistică generală și românească*. Ediție, note și indice de Vasile Șerban și Vasile D. Țara, Timișoara, EF, 1983, 327 p. Vezi și nr. 348.
234. JEANRENAUD, MAGDA, *La traduction: interprétation et/ou production* (?), CREL, **10**, nr. 1, 1983, 27—32.
235. JOJA, CRISANTEMA, *Métalogique et philosophie du langage*, Noesis, **6**, 1980, 155—168 [Engl. Ab.].
236. JUCU-ATANASIU, LUCIA, *Călătoriile lui C. Negruzzi sau nostalgia clasicului (II)*, SLRC, **3**, 1981, 11—23 [rés. fr.; deutsch. Zus.]. Vezi BRL, **25**, 1982, nr. 367.
237. LAGUARDIA, ERIC, *Derrida's „Differance”*, CREL, **8**, nr. 1, 1981, 37—43.
238. LECCA, DOINA, *Unele aspecte ale relevanței conversaționale a metaforei (cu referire la piesele lui H. Pinter)*, BUG, **6**, nr. 1, 1983, 71—74.
239. LILIN, ANDREI A., *Lamentoul Ariadnei. Din preistoria „Jocului cu mărgelile de sticlă”*, Timișoara, EF, 1983, 312 p.
240. LOBIUC, IOAN, *Continuitate și discontinuitate etică în istoria teoriilor și metodologiilor lingvistice. I. „Crizele” și cotiturile lingvisticii generale în lumina unei anticipații surprinzătoare, din anul 1812, a semioticii lingvistice contemporane*, Omagiu G. Ivănescu, 179—208.
241. MANCAȘ, MIHAELA, *Semantica simbolului poetic*, SCL, **34**, nr. 5, 1983, 431—436.
242. MANCAȘ, MIRCEA, *Despre esența fenomenului poetic*, RLit, **16**, nr. 24, 1983, 19.
243. MARCUS, SOLOMON, *Cînd scrierea începe să cînte*, SMAV, 392—398 [semantica textului].
244. MARCUS, SOLOMON, *La fonction explicative de la parodie*, CREL, **9**, nr. 3, 1982, 81—90.
245. MARIN, CONSTANTIN, *Semn și sens în unele scrieri ideografice*, AUIFiloz, **29**, 1983, 70—76 [cu 3 fig.; rés. fr.].
246. MARINO, ADRIAN, *Pour une „poétique” comparatiste*, CREL, **10**, nr. 1, 1983, 144—154.
247. MAVRODIN, IRINA, *La production du texte*, CREL, **9**, nr. 3, 1982, 108—115.
248. MAVRODIN, IRINA, *La traduction — une pratico-théorie*, CREL, **10**, nr. 1, 1983, 4—10.
249. MAVRODIN, IRINA, *Poietică și poietică*, București, EU, 1982, 208 p. Vezi și nr. 352, 365, 366, 367, 369, 379, 389.
250. MĂGUREANU, ANCA, *Approche sémiotique des tropes*, AUBLLS, **31**, 1982, 10—12.
251. MĂGUREANU, ANCA, *Pragmatică și sensul lexical*, SCL, **34**, nr. 5, 1983, 437—441.
252. MICLĂU, PAUL, *Poetică, retorică, filologie din perspectiva interdisciplinarității*, AUBLLS, **31**, 1982, 3—7.
253. MIHAI, GHEORGHE, *Subiectul cunoscător și structura acțiunii dialogale*, LAS, 184—193.
254. MIHALEVSCHI, MIRCEA, *La rhétorique du paradoxe*, AUBLLS, **31**, 1982, 29—30.
255. MIHĂILĂ, RODICA, *Complicité conversationnelle*, RRL, **28**, nr. 1, 1983, 31—38 [cu bibl. bogată].
256. MIHĂILĂ, RODICA, *Prolegomena to a Poetics of Modernism*, AUBLLS, **31**, 1982, 8—9.
257. MILAȘ, CONSTANTIN, *Mijloace lingvistice de concatenare a macrocontextelor*, StUBB, **28**, 1983, 8—14 [rés. fr.].
258. MINCU, MARIN, *Semiotica literară italiană. Convorbiri cu D'Arco Silvio Avalle, Maria Corti, Cesare Segre, Umberto Eco, Emilio Garroni, Stefano Agosti, Marcello Pagnini, Alessandro Serpieri, Gian Luigi Beccaria, Aldo Rossi, Antonino Buttitta, Gian Paolo Caprettini*, București, EU, 1983, 224 p. Vezi și nr. 374.
259. MIROIU, MIHAI, *Notes on the Intercultural Approach to Translation*, BUG, **5**, nr. 1, 1982, 13—16 [rez. rom.].
260. MOIGRĂDEANU, DOINA, SORAN, VIOREL, IORDAN, MARGARETA, *Baza bioantropologică, dezvoltarea limbajului și umanizarea*, Condinf **81**, 105.
261. MURĂREȚ, MARIA, MURĂREȚ, ION, *O armă a retoricii: exordiu insinuant*, AUBLLS, **31**, 1982, 20—22 [rés. fr.].

262. MURVAI, OLGA, *Szempotok a szövegjelentés és a modalitás kapcsolatának vizsgálatához*, SU, 53—83 [cu bibl. bogată].
263. NASTA, MIHAI, *Despre alfabetul iconic al metaforei și neajunsul cărții (I)*, Echinox, 14, nr. 5—6—7, 1982, 3, 22.
264. NĂSTĂȘEL, EUGEN, *5 bariere în calea comunicării eficiente*, Condinf 81, 24—26.
265. NEȚ, MARIANA, *A Glossematic Model of Poetic Text Generation*, RRL, 28, nr. 4, 1983, 333—338 [cu 3 fig.].
266. NEȚ, MARIANA, *Funcții ale izotopiei în textele poetice*, SCL, 34, nr. 2, 1983, 139—141 [Engl. Ab.].
267. NICOLAESCU, MĂDĂLINA, *Relația dintre textul dramatic și reprezentarea scenică în construirea universului dramatic*, AUBLLS, 31, 1982, 33—34.
268. OIȚĂ, ION, *Principy klassifikacii složnyh predloženíj*, LMS, nr. 1, 1983, 78—86.
269. PALOMO, DOLORES, *Toward a Poetics of the Historical Novel*, CREL, 8, nr. 1, 1981, 71—80.
270. PAVEL, MARIA, *Les changements phonétiques dans la conception de G. Ivănescu*, Omagiu G. Ivănescu, 236—243.
271. PÂNZARU, IOAN, *Fapte de emoție*, AUBLLS, 31, 1982, 26—28 [rés. fr.].
272. PĂRLOG, HORTENSIA, *Fonetică contrastivă sau fonologie contrastivă?*, SACLER, 2—5.
273. PETRESCU, IOANA EM., *Niveaux de configuration dans la construction de l'image*, CREL, 8, nr. 1, 1981, 12—35.
274. PETRI, LUCREȚIA, *The Same Sentence may Sometimes be Different (Rhetorically, via Intonation)*, AUBLLS, 31, 1982, 95—96 [rez. rom.].
275. PETRI, LUCREȚIA, IONESCU, DANIELA, *Funcția estetică a efectelor vocale. Onomatopoeia secundară și terțiară*, BUG, 6, nr. 1, 1983, 67—69.
276. PLEȘU, ANDREI, *Das Kunstwerke des Geschehen der Wahrheit*, CREL, 10, nr. 1, 1983, 89—92 [pornind de la Martin Heidegger, *Originea operei de artă*, Buc. 1982]. Vezi BRL, 25, 1982, nr. 351.
277. PLÖTT, HEINRICH F., *Știința textului și analiza de text. Semantică, lingvistică, retorică. În românește de Speranța Stănescu*, București, EU, 1983, 447 p. [cu bibl. și ind. de aut. și mat.].
278. POP, ION, *Roland Barthes și „scriitura vizibilului”*, Steaua, 34, nr. 8, 1983, 56.
279. POPĂRDA, OANA, *La phrase dans la conception de G. Ivănescu*, Omagiu G. Ivănescu, 251—260.
280. POPESCU, DAN CRISTIAN, *Limba și gândire plastică*, Arta, 30, nr. 11, 1983, 21—23 [sub t. com. : Imagine plastică — limbaj].
281. ROGOZ, ADRIAN, *Textul — componentă a imaginii plastice*, SMAV, 315—343 [cu numeroase fig.].
282. ROSETTI, A., *Études de linguistique générale*, București, EU, 1983, 515 p. [cu ind. de aut. și cuv.]. Vezi și nr. 343.
283. ROVENȚA-FRUMUȘANI, DANIELA, *Semiotica limbajului științific*, VSt, 27, nr. 49, 1983, 9.
284. SAINDERICHIN, SVEN, *A scrie pentru a fi citit*, PN, 28, nr. 8—9, 1983, 71—75 [fragmente din *Écrire pour être lu*, trad. de Victoria Iliescu].
285. SAMSON, A. P., *Eseuri despre gândire*, București, CR, 1983, 204 p.
287. SCHVEIGER, PAUL, *A Semiotic Approach to Reference (in Romanian)*, RRL, 28, nr. 2, 1983, 165—168.
288. SCHVEIGER, PAUL, *A szövegnyelvészeti néhány elméleti kérdése*, SU, 12—52 [cu bibl. bogată].
289. SEMENIUC-POLKOWSKA, MARIA, *A Tentative Linguistic Interpretation of the Notion of Pseudofiguration. II*, RRL, 28, nr. 4, 1983, 339—352. Vezi BRL, 25, 1982, nr. 584.
290. SLAMA-CAZACU, TATIANA, *New Data Concerning the Term „Psycholinguistics”*. Roman Jakobson and Ovid Densusianu, RRL, 28, nr. 5, 1983, 373—381 [cu bibl. bogată].
291. STAN, I., *Elogiul limbii materne. Considerații teoretice lingvistice*, Orizont, 34, nr. 43, 1983, 4.
292. STAN, I. T., ALDEA, O., *Principy semantičeskoj adaptacii*, SLLM, 3, 1980, 55—58 [cu bibl. bogată].
293. STEINER, GEORGE, *După Babel. Aspecte ale limbii și traducerii*. Traducere de Valentin Negoită și Ștefan Avădanei. Prefață de Ștefan Avădanei, București, EU, 1983, 608 p.
294. SWIGGERS, F., *Remarques sur l'arbitraire*, SCL, 34, nr. 2, 1983, 171—173.

295. SZABÓ, ZOLTÁN, *A szövegnyelvészet stílusztikai jelentősége*, *SU*, 84—147 [cu bibl. bogată].
296. ȘERBAN, ALEXANDRU, *After Babel — Approximations and Accents*, *CREL*, 10, nr. 1, 1983, 131—136.
297. ȘERBAN, DOMNICA, *Discursul științific: particularități ale structurii sintactice și tematico-informaționale*, *LMS*, nr. 1, 1983, 31—42.
298. ȘERBAN, DOMNICA, IONESCU, DANA, *The Passive Parallelism*, *AUBLLS*, 31, 1982, 91—94.
299. ȘTEFĂNESCU, IOANA, *The Alternation between the Indicative and Subjunctive in Complement Clauses*, *AUBLLS*, 31, 1982, 88—90.
301. TEODORESCU-BRÎNZEU, PIA, MIHĂEȘ, MIRCEA, *Cuvînt și imagine în poezia vizuală*, *SMAV*, 344—349.
302. TIUGAN, MARILENA, *Idiolect vs. Rural Social Group: a Relationship in Search of a New Kind of Approach*, *RRL*, 23, nr. 6, 1983, 487—494.
303. TODORAN, EUGEN, *L'espace poétique et la section d'or de la poésie*, *CREL*, 9, nr. 2, 1982, 72—94 [cu 7 fig.].
304. TOMA, DOLORES, *Pro și contra sau spiritul retoricii*, *AUBLLS*, 31, 1982, 13—15.
305. TOMA, RADU, *L'usage de la figure*, *CREL*, 8, nr. 1, 1981, 44—51.
306. TSHISUNGU WA, J. TSHISUNGU, *Éléments pour une analyse logico-pragmatique des ouvres de conversation*, *RRL*, 23, nr. 1, 1983, 62—66.
307. TUȚESCU, MARIANA, *Contextul situațional în lingvistică și didactică*, *LMS*, nr. 2, 1982, 11—18.
308. TUȚESCU, MARIANA, *Le principe de la substitution en rhétorique*, *AUBLLS*, 31, 1982, 77—80 [rez. rom.].
309. TUȚESCU, MARIANA, *Univers de discurs și structură sintactică*, *SCL*, 34, nr. 6, 1983, 492—497.
310. ȚENCHEA, MARIA, *L'analyse sémique*, *MLLF*, 59—76.
311. UNCHEȘEL, MIHAELA, *Noam Chomsky — spre o nouă paradigmă în gîndirea științifică*, *OS*, 10, nr. 4—5, 1983, 17.
312. VASILIU, E., *Semantică, normă și efect de stil*, *SCL*, 34, nr. 5, 1983, 460—465.
313. VASILIU, EMANUEL, *O interpretare „pragmatică” a sistemelor deontice: așerțiunii permise și nepermise*, *LAS*, 170—183.
314. VEJA, VIRGINIA, ȚURLAN, VALENTIN, *Considerații pe marginea unei probleme controversate: semnificație și sens*, *BUG*, 5, nr. 1, 1982, 65—70.
315. VERONA, ROXANA, *Rhétorique du rêve ou l'inconscient du texte*, *AUBLLS*, 31, 1982, 23—25.
316. VIERU, SORIN, *Logici deontice elementare*, *LAS*, 122—142 [cu 1 fig.].
317. VINȚELER, ONUFRIE, *Conceptul de sinonim*, *SLLM*, 3, 1980, 180, 6—36 [cu bibl. bogată].
318. VINȚELER, ONUFRIE, *Cu privire la semnificația prepozițiilor și conjuncțiilor*, *StUBB*, 23, 1983, 68—71 [pycc. pes.].
319. VODĂ CĂPUȘAN, MARIA, *În lumea semnelor*, *Steaua*, 34, nr. 2, 1983, 48.
320. VOICU, MIHAELA, *O modalitate de implicare a autorului în text: prologurile romanelor lui Chrétien de Troyes*, *AUBLLS*, 31, 1982, 41—43.
321. VULTUR, SMARANDA, *A Type of Intertextuality: the Quotation in the Critical Discourse*, *RRL*, 23, nr. 5, 1983, 397—403.
322. VULTUR, SMARANDA, *Situer l'intertextualité*, *CREL*, 8, nr. 1, 1981, 32—36.
323. WALD, HENRI, *Articularea*, *Familia*, 19, nr. 12, 1983, 6.
324. WALD, HENRI, *Contrazicerea dialectică*, *Familia*, 19, nr. 9, 1983, 7.
325. WALD, HENRI, *Expresie, expresivitate*, *Arta*, 30, nr. 11, 1983, 20—21 [v. t. com. la nr. 280].
326. WALD, HENRI, *Ideea vine vorbind*, București, CR, 1983, 311 p.
327. WALD, HENRI, *Lingvistic, extralingvistic, paralingvistic*, *MSȘFLA*, 3, 1981, 203—207.
328. WALD, HENRI, *Originea verbală a logicii*, *Familia*, 18, nr. 6, 1983, 8.
329. WALD, HENRI, *Semiologice*, *Familia*, 19, nr. 5, 1983, 9.
330. WALD, HENRI, *Vorbire și joc*, *Condinf* 81, 104—105.
331. WALD, LUCIA, *Aspects of the Relation between Logical and Historical Approaches in the History of Linguistics*, *RRL*, 23, nr. 1, 1983, 15—21.
332. ZAHARIA, CONSTANTIN, *Georges Mounin ou une science de traduire*, *CREL*, 10, nr. 1, 1983, 123—130.
333. ZAMFIR, MIHAI, *In era post-Jakobson*, *Contemporanul*, nr. 15, 1983, 4, 13.

334. ZUGUN, PETRU, *Descrierea „flexiunii verbale compuse” a unor limbi moderne în vechi gramaticii europene*, SCL, 34, nr. 1, 1983, 22—28 [Engl. Ab.].
335. ZUMTHOR, PAUL, *Incercare de poetică medievală*. Traducere și prefață de Maria Carпов, București, EU, 1983, 639 p. V. și nr. 373.
336. ZUMTHOR, PAUL, *Poétique Médiévale et poétique d’oralité*, CREL, 8, nr. 3, 1981, 7—11.
337. * * * *A szövegírósgálat új utjai*. Tanulmányok. Szerkesztette Szabó Zoltán, Bukarest, KK, 1982, 240 p.
338. * * * *Filozofia limbajului din antichitate pînă în secolul al XVIII-lea (În texte și studii)*. Redactor responsabil prof. dr. Lucia Wald. Autori : Sergiu Al-George, Nadia Anghelescu, Coman Lupu, Vasile Moisescu, Mihai Nasta, Adelina Piatkovski, Teodora Popa-Tomescu, Felicia Ștef, Lucia Wald, București, [TUB], 1983, 248 p. multigr. (UB. FLS) [studii despre și texte din : Păhini, Plaut, Aristotel, Diogenes Laertios, Diogenes din Oinoanda, Dionysios Thrax, Dionys din Halicarnas, Diodor din Sicilia, Apollonius Dyskolos, Sextus Empiricus, M. Terentius Varro, T. Lucretius Carus, Q. Horatius Flaccus, M. Fabius Quintillianus, Diomedes, Aurelius Augustinus, Priscianus din Bizanț, Ibn Faris, Thomas de Aquino, Dante Alighieri, René Descartes, Cl. Lancelot, A. Arnauld, John Locke, Giambattista Vico, César Chesneau du Marsais, James Harris, Etienne Bonnot de Condillac]. Vezi și nr. 349.
339. * * * *Inteligența artificială și robotica*. Colectiv de editare : prof. Mihai Drăgănescu, membru corespondent al Academiei Republicii Socialiste România. Adrian Davidovicu, Ioan Georgescu, Nicolae Teodosie, București, EARSR, 1983, 39 p. (ARSR. Comisia „Revoluția științifică și tehnică”. ICI) [comunicări de la sesiunea științifică „Inteligența artificială și robotica” din București, 22—23 oct. 1981].
340. * * * *Logica acțiunii*. Studii. Coordonator : Cornel Popa. Colectivul de autori : Octavian Stănășilă, Mircea Timoveanu, Emanuel Vasiliu, Cornel Popa, Sorin Vieru, Luca Șerbănași, Adrian Gheorghe, Acsinte Dobre, Petru Ioan, Lucian Onulescu, Valentin Mureșan, Mihail Bărbuceanu, Adrian Alexandrescu, Cetin Denislam, Gheorghe Mihai, Gabriel Marinescu, București, EȘE, 296 p.
VEZI și nr. 82, 83, 91, 132, 140, 153, 164, 166, 167, 391, 392, 399, 400, 408, 410—414, 419, 427, 434, 436, 441, 442, 466, 530, 627, 657—659, 681, 690, 788, 956, 958, 959, 970, 1073, 1148, 1194, 1208, 1211, 1256, 1283, 1396, 1445, 1582, 1617, 1644, 1652, 1653, 1657, 1678, 1680, 1897, 1962, 2015, 2033, 2048, 2051, 2060, 2065, 2084, 2087, 2088, 2138, 2157, 2167, 2280.

Recenzii

341. BRÎNZEI, MUGURAȘ, *Cristina Hăulică: „Textualitate și intertextualitate”*, ConvLit, 89, nr. 5, 1983, 14. Vezi BRL, 25, 1982, nr. 350.
342. CVASNÎI, MARIA, *Doina Bogdan-Dascălu, Critica — limbaj secund [...]*, LL, nr. 2, 1983, 257—260. Vezi BRL, 25, 1982, nr. 279.
343. DIMITRESCU, FLORICA, *Alexandru Roselli și lingvistica generală*, RLit, 16, nr. 42, 1983, 8 [A. Rosetti, *Études...*]. Vezi nr. 282.
344. DIMITRESCU, FLORICA, Profesor Academician Al. Rosetti..., *Introducere în fonetică*. Introduction to Phonetics [...], *Schișă de istorie socială a limbii române*. Outline of the Romanian Language Social History [...], RomBooks, nr. 4, 1982, 36—37. Vezi BRL, 25, 1982, nr. 433, 309.
345. DRAGOȘ, ELENA, Carmen Vlad, *Semiotica criticii literare [...]*, CL, 28, nr. 1, 1983, 84—86. Vezi BRL, 25, 1982, nr. 475.
346. DRAGOȘ, ELENA, Doina Bogdan-Dascălu, *Critica — limbaj secund [...]*, CL, 28, nr. 2, 1983, 168—169. Vezi BRL, 25, 1982, nr. 279.
347. FANACHE, V., J. B. Fages, *Comprendre Roland Barthes*, Toulouse, Pribat, 1974, 230 p. CREL, 8, nr. 4, 1981, 160—162.
348. GIOSU, ȘTEFAN, *Lingvistică generală și românească*, Cronica, 18, nr. 37, 1983, 4 [de G. Ivănescu]. Vezi nr. 233.
349. GRAUR, AL., *Părerii ale predecesorilor*, RLit, 16, nr. 23, 1983, 11 [Filozofia limbajului... ; v. rubr. la nr. 157]. Vezi nr. 338.
350. GRECU, CONSTANTIN, *Semantica termenilor științifici*, ȘSPH, nr. 3, 1983, 67—72 [V. V. Petrov, *Semantika naučnyh terminov*, Novosibirsk, Izdatel'stvo „Nauka”, Sibirsk otdelenije, 1982, 127 p.].
351. GRIGORESCU, IRINA, Murray Krieger : *Teoria criticii*, RLit, 16, nr. 33, 1983, 23. Vezi BRL, 25, 1982, nr. 374.

352. GRIGURCU, GHEORGHE, „*Poietică și poetică*” de Irina Mavrodin, *Familia*, **18**, nr. 6, 1983, 3. Vezi nr. 249.
353. ILIESCU, ADRIAN PAUL, *Achiziție sociolingvistică și programare genetică*, ȘSPH, nr. 1, 1983, 38–48 [Noam Chomsky, *Rules and Representations*, New York, Columbia University Press, 1980, 200 p.].
354. ILIĂȘCU, ADRIAN PAUL, *Semantica — o știință socială?* ȘSPH, nr. 1, 1982, 10–18 [Saul Kripke, *Naming and Necessity*, Oxford, Basil Blackwell, 1980, 164 p.].
355. ILIESCU, VICTORIA, *Era lui Emerec*, PN, **28**, nr. 7, 1983, 39–41. [Jean Cloutier, *La communication audio-scripto-visuelle à l'heure des selfmédia ou l'ère de l'Emerec*, Montreal, 1973].
356. IONESCU, A. I., Roberto Gusmani, *Struttura lessicale e prestito* (Structura lexicală și împrumutul), în *„Amsterdam Studies in the Theory and History of Linguistic Science”*, IV, 11, 1979, p. 303–316, LLRusă, 481.
357. IORGA, VIRGINIA, *Limbajul textelor de reclamă*, PN, **28**, nr. 3, 1983, 398 [D. E. Rozen-tal, N. N. Kohtev, *Jazyk reklamnyh tekstov*, Moskva, 1981].
358. IVANCIU, NINA, *La traduction: Langue Française* 51/1981, CREL, **10**, nr. 1, 1983, 166–167.
359. IVANOVICI, VICTOR, Cristina Häulică, *Textul ca intertextualitate* (El texto como inter-textualidad) [...], CREL, **9**, nr. 3, 1982, 155–156. Vezi BRL, **25**, 1982, nr. 350.
360. JEANRENAUD, MAGDA, Henri Mitterand, *Le discours du roman*, PUF, Écriture, 1980, 266 p.; CREL, **9**, nr. 3, 1982, 160–162.
361. KÁNTOR, LAJOS, *Language, Literature & Meaning II. Current Trends in Literary Research*, Korunk, **42**, nr. 1, 1983, 94 [Amsterdam, 1980].
362. KELEMEN, BELA, Marius Sala, Ioana Vintilă-Rădulescu, *Limbile lumii* [...], CL, **28**, nr. 1, 1983, 79–80. Vezi BRL, **24**, 1981, nr. 324.
363. LÁSZLÓ, GÁL, *O posibilă paradigmă a semioticii*, VR, **78**, nr. 7, 1983, 89–90 [Umberto Eco, *Tratat de semiotică generală*]. Vezi BRL, **25**, 1982, nr. 325.
364. LĂZĂRESCU, IOAN, Wolfgang Kühlwein, Gisela Thome, Wolfram Wilss (Hrsg.): *Kontrastive Linguistik und Übersetzungswissenschaft*, Wilhelm Fink Verlag, München, 1981, 323 p., RRL, **28**, nr. 4, 1983, 358–359.
365. MANOLESCU, FLORIN, Irina Mavrodin, „*Poietică și poetică*” [...], *Contemporanul*, nr. 15, 1983, 8. Vezi nr. 249.
366. MARINO, ADRIAN, *Noi perspective ale poeziei*, *Tribuna*, **27**, nr. 10, 1983, 2 [Irina Mavrodin, *Poietică*...]. Vezi nr. 249.
367. MIHĂILESCU, DAN C., *Lecturi intertextuale*, *Steaua*, **34**, nr. 7, 1983, 25 [Irina Mavro-din, *Poietică*...]. Vezi nr. 249.
368. MITU, MIHAI, Emanuel Vasiliu, *Elementy semanticzney teorii jazyków naturalnych. Semantyka logiczna zdań jadrowych*. Przelozyl z języka rumuńskiego Roman Wýborski, Wrocław — Warszawa — Kraków — Gdansk — Łódź, Zakład Narodowy im. Ossolińskich Wydawnictwo, 1981, 252 p., SCL, **34**, nr. 4, 1983, 362–363 [trad. lucrării *Elemente de teorie semantică* [...]]. Vezi BRL, **13**, 1970/1971, nr. 441.
369. MUNTEANU, AUREL-DRAGOȘ, *Poietică și poetică (I)*, *Lucaefărul*, **26**, nr. 22, 1983, 8; *Poietică și poetică (II)*, nr. 23, 7 [Irina Mavrodin, *Poietică*...]. Vezi nr. 249.
370. OLTEAN, ȘTEFAN, *Text vs. Sentence. Basic Questions of Text Linguistics*, 1–2, János S. Petőfi (edit.), Hamburg: Buske, 1979, p. X + 618. *Text vs. Sentence. Continued*, János S. Petőfi (edit.), Hamburg: Buske, 1982, VIII + 248 p., RRL, **28**, nr. 4, 1983, 367–369.
371. OPREA, IOAN, Eugene A. Nida, *Componential Analysis of Meaning. An Introduction to Semantic Structures*, Mouton, The Hague — Paris, 1975, 272 p., AnL, **27**, 1979–1980, 236–239.
372. PAPAĞAGI, MARIAN, Luciana Stegagno Picchio, *A lição do texto. Filologia e literatura, I — Idale Media*, Lisboa, Edições 70, 1979 („Coleção Signos” 20), 264 p., CREL, **8**, nr. 1, 1981, 155–157.
373. PAVEL, CONSTANTIN, Paul Zumthor: *Încercare de poetică medievală*, *Cronica*, **18**, nr. 38, 1983, 8. Vezi nr. 335.
374. POPA, RADU DUMITRU, *Semiotică și literatură*, RLit, **16**, nr. 25, 1983, 19 [Marin Mincu, *Semiotica*...]. Vezi nr. 258.
375. POPESCU, IULIAN, Maria Carpov, *Introducere la semiologia literaturii* [...], AnL, **27**, 1979–1980, 218–220. Vezi BRL, **21**, 1978, nr. 194.
376. SALA, MARIUS, *Les langues dans le monde ancien et moderne. Ouvrage publié sous la direction de Jean Perrot. Première partie. Les langues de l'Afrique subsaharienne. Textes réunis par Gabriel Manessy. Deuxième partie. Pidgins et créoles. Textes*

- réunis par Albert Valdman, Paris, Éditions du Centre National de la Recherche Scientifique, 1981, XII + 691, p., SCL, 34, nr. 2, 1983, 174—175.
377. SASU, AUREL, Charles O. Hartman, *Free Verse, An Essay on Prosody*, Princeton, New Jersey, Princeton University Press, 1980, CREL, 8, nr. 1, 1981, 154—155.
378. SASU, VOICHIȚA, Paul A. Bové, *Destructive Poetics — Heidegger and Modern American Poetry*, New York, Columbia University Press, 1980, CREL, 9, nr. 2, 1982, 154—156.
379. SEVER, AVRAM, *De la intenția artistică la geneza interioară a operei literare*, VSt, 27, nr. 17, 1983, 8 [Irina Mavrodin, *Poietică...*]. Vezi nr. 249.
380. SÎNGEORZAN, ZAHARIA, *Critică și semiotică*, RLlib, 41, nr. 12007, 9 iun. 1983, 2 [Carmen Vlad, *Semiotică criticii literare*]. Vezi BRL, 25, 1982, nr. 475.
381. STAN, U. T., Al. Rosetti, Aurelian Lăzăroiu, *Introducere în fonetică [...]*, CL, 28, nr. 1, 1983, 86—87. Vezi BRL, 25, 1982, nr. 433.
382. ȘAIM, MIRELA, *L'interprétation entre la construction et l'apprehension, Poetics Today*, Tel Aviv, vol. 2, nr. 1 b, Winter, 1980—1981, CREL, 9, nr. 3, 1982, 147—151.
383. ȘUTEU, FLORA, Elsa Lüder, *Probleme der sprachlichen Gradation*, Verlag Karl Alberg, Freiburg/München, 1978, 524 S., RESEE, 21, nr. 1, 1983, 73—74.
384. VASILESCU, MIRCEA, José Antonio Valenzuela Cervera, *Estructura de la comunicación narrativa*, Universidad de Murcia, 1980, 28 p., LL, nr. 3, 1983, 439—440.
385. WALD, HENRI, *Reabilitarea retoricii*, Familia, 19, nr. 3, 1983, 8 [Vasile Florescu, *La rhétorique et la néorhétorique...*]. Vezi BRL, 25, 1982, nr. 335.
386. WALD, LUCIA, Marius Sala, Ioana Vintilă-Rădulescu, *Limbile lumii [...]*, LL, nr. 4, 1982, 565—569. Vezi BRL, 24, 1981, nr. 324.
387. WOLF, S., E. Borok, *Die Verbe des Sehens und Hörens*, „Slavica”, XVI, 1979, str. 145—151, LLRusă, 462.
388. WOLF, S., P. Ujonyi, *Zur Problematik der Lautsymbolik von sprachgeschichtlichen Aspekt aus „Slavica”*, XVI, 1979, str. 139—143, LLRusă, 461.
389. ZAMFIR, MIHAI, *În cetatea teoriei*, RLit, 16, nr. 17, 1983, 10 [Irina Mavrodin, *Poietică...*]. Vezi nr. 249.
- VEZI și nr. 47, 53, 1077, 1167, 1182, 1183, 1569, 1635, 1780, 1802, 2218.

2. LINGVISTICĂ MATEMATICĂ ȘI APLICATĂ

391. BAGDASAR, RADU, *Critică și cibernetică*, București, EU, 1983, 408 p.
392. BĂRBUCEANU, MIHAI, *Un model probabilist pentru logica cooperării și aplicarea sa în probleme de decizie*, LAS, 215—226.
393. BĂRBUCEANU, MIHAI, ALEXANDRESCU, ADRIAN, DENISLAM, CETIN, *Aspecte privind modelarea pe calculator a sistemelor de norme*, LAS, 101—121 [cu 5 fig.].
394. BULZ, NICOLAE, *Posibilități de înțelegere (pe calculator) a limbilor naturale*, Condinf 87, 106.
395. BURILEANU, CORNELIU, TEODORESCU, VALENTIN, STOLOJANU, GRIGORE, RADU, CEZAR, *Sistem cu logică programată pentru recunoașterea cuvintelor izolate, independent de vorbitor*, IAR, 266—274 [cu 7 fig.].
396. BURILEANU, CORNELIU, TEODORESCU, VALENTIN, STOLOJANU, GRIGORE, RADU, CEZAR, *Tehnici de determinare a frecvenței fundamentale a semnalului vocal, implementate în logica programată*, IAR, 275—284 [cu 9 fig.].
397. CALUDE, CRISTIAN, PĂUN, GHEORGHE, *Despre adecvarea unui model gramatical al funcționării creierului*, IAR, 45—50.
398. CĂZĂNESCU, VIRGIL EMIL, *Introducere în teoria limbajelor formale*. București, EARSR, 1983, 166 p. Vezi și nr. 450.
399. COSTĂCHESCU, ADRIANA, *Demonstratives and Personal Pronouns in a 'MG' for Romanian and French*, RRL, 25, nr. 5, 1983, 429—454 [cu bibl. bogată].
400. DÎNU, MIHAI, *Poétique mathématique et interprétation*, CREL, 9, nr. 3, 1982, 91—95.
401. DOBRE, ACSINTE, *Corelația obiectiv-metodă-program și creșterea raționalizării acțiunii socio-umane*, LAS, 241—251 [cu 1 fig.].
402. DUMITRACHE, MARGARETA, DUMITRACHE, VIOREL, *Prelucrarea textelor în limba română*, Condinf 81, 105—106 [sub t. com.: Informatică, limbă, limbaj].
403. GHEORGHE, ADRIAN V., *Matematica deciziei și acțiunii*, LAS, 194—214 [cu 15 fig.].
404. GHERGHINESCU, RUXANDRA P., *Tulburările scris-cititului la copil*, MS, 39, nr. 26, 1983, 6.
405. IOAN, PETRU, *Norme logice și valori deontice*, LAS, 270—287.
406. JUCĂN, T., *On the Possibility to Eliminate Context-Free Grammars from the n-Cyclic Interactive Systems*, AUM, 28, nr. 2, 1982, 97—102.

407. LAZEA, THEODOR, *Formalizarea limbajului în informarea științifică*. Partea a II-a, PID, 17, nr. 2, 1983, 79–91 [Engl. Ab.; rez. rom.; English Version: *Language Formalization in the Science Information*, 92–108]. Vezi BRL, 24, 1981, nr. 434.
408. MANOLESCU, GORUN, *Bazele teoretice ale sistemelor informatice — probleme actuale și de perspectivă*, IAR, 370–379.
409. MARCUS, SOLOMON, *Gîndirea algoritmică*, București, ET. [1982], 132 p. [v. cap. *Între Piaget și Chomsky*].
410. MARCUS, SOLOMON, *Gîndirea binară și funcțiile limbajului*, Contemporanul, nr. 15, 1983, 4.
411. MARCUS, SOLOMON, *Limbile artificiale ca mijloc de înțelegere a celor naturale*, IAR, 57–63.
412. MARCUS, SOLOMON, *Semiotica și matematica*, VSt, 27, nr. 49, 1983, 9.
413. MARCUS, SOLOMON, *Timpul (L—XCII)*, VSt, 27, nr. 1–2, 8–19, 21–24, 26–34, 36–38, 40–47, 49–52, 1983, 2. Vezi BRL, 25, 1982, nr. 558.
414. MARINESCU, GABRIEL, *O interpretare fuzzy a logicii cooperării*, LAS, 227–240.
415. MICHĂESCU, RADU, DĂNĂILĂ, ION, *Proiectul primei bănci românești de date lingvistice. Aspecte funcționale noi: evaluarea automată a datelor semantice*, IAR, 72–75.
416. MUREȘAN, VALENTIN, *Logica formală și definirea conceptului de aplicație*, LAS, 252–269 [cu 1 tab.].
417. NECULA, NICOLAE, GIUROIU, HORIA, CIUCHE, VALENTIN, *Sistem de analiză și sinteză a vocii bazat pe microprocesor*, IAR, 256–258 [cu 2 fig.].
418. NGUYEN, XUAN MY, *n-Contextual Schemes with Control Languages*, RRMPA, 38, nr. 8, 1983, 715–731.
419. NICOLAU, EDMOND, *Natural and Artificial Languages*, IAR, 64–71 [cu 5 fig.].
420. NISTOR, ERICA, *Expresii înfinit de lungi*, Contemporanul, nr. 52, 1983, 5.
421. NISTOR, ERICA, „*Gîndirea aproximativă*”, Contemporanul, nr. 38, 1983, 11.
422. NISTOR, ERICA, *Presupozițiile*, Contemporanul, nr. 42, 1983, 13.
424. NISTOR, ERIKA, *Distribuția hiperbolică*, Contemporanul, nr. 32, 1983, 5.
425. NISTOR, ERIKA, *Semiotica recursivă*, Contemporanul, nr. 10, 1983, 5.
426. NISTOR, ERIKA, *Verbul — o nouă viziune*, Contemporanul, nr. 20, 1983, 5.
427. ONULESCU, LUCIAN, *Sisteme deontice din perspectiva limbajelor formale*, LAS, 84–100.
428. ORMAN, GABRIEL, *Control Turing Machines for Some Derivational Functions*, BUBrM, 21, 1979, 103–112 [rez. rom.; Engl. Ab.].
429. ORMAN, GABRIEL, *O clasă de funcții asociate gramaticilor formale*, BUBrM, 20, 1978, 101–105 [rez. rom.; Engl. Ab.].
430. ORMAN, GABRIEL, *O realizare automată a funcțiilor asociate unei derivații*, BUBrM, 20, 1978, 107–113 [rez. rom.; Engl. Ab.].
431. PĂUN, GHEORGHE, *Length-increasing Grammars of Finite Index*, RRMPA, 38, nr. 5, 1983, 391–403.
432. PĂUN, GHEORGHE, *Teoria limbajelor formale, instrument de modelare economică*, RE, 9, nr. 10, 1983, 20–21.
433. PETRESCU, ADRIAN, CONSTANTINESCU, MIRCEA, CRISTESCU, DANA, *Preluarea și recunoașterea semnalelor vocale cu ajutorul micro- și minicalcutoarelor de producție românească Felix M-18 și CORAL*, IAR, 285–291 [cu 1 tab. și 1 fig.].
434. POPA C., STĂNĂȘILĂ, O., *Sistemele de normare și evaluare a acțiunilor normale*, LAS, 77–83.
435. POPA, CORNEL, *Logica modalităților acționale*, LAS, 7–49 [cu 5 fig.].
436. POPA-BURCĂ, LIANA, *Games, Finite Automata and Speech Acts*, RRL, 28, nr. 4, 1983, 299–306 [cu 2 fig.].
437. POPESCU, EMIL, *Determinarea generatorilor pentru categoriile morfologice inverse*, BUBrM, 21, 1979, 123–126 [rez. rom.; rés. fr.].
438. POPESCU, EMIL, *Operatori contextualii inverși*, BUBrM, 20, 1978, 119–124 [rez. rom.; rés. fr.].
439. SIMOVICI, DAN, *Serial Remarks on the Complexity of Graf Computations*, AUIM, 28, nr. 2, 1983, 89–96.
440. STĂNĂȘILĂ, O., *Scop și construcție*, LAS, 50–56.
441. STREINU BRÎNZOI, ILEANA, *Inferența gramaticală și învățarea*, IAR, 81–86.
442. ȘERBĂNAȚI, LUCA-DAN, *Către un model al metodei de proiectare a produselor program*, LAS, 57–76 [cu 5 fig.].
443. TÎRNOVEANU, MIRCEA, *Despre construcția unui sistem logistic asertor-deontic transfinit de ordin I*, LAS, 143–149.

444. TUFÎȘ, DAN, *Aspecte ale interacțiunii om — mașină prin intermediul limbajului natural*, IAR, 87—96 [cu 5 fig.].
445. TUFÎȘ, DAN, *Comunicarea în limbajul natural cu calculatorul*, ȘtTehn, **35**, nr. 8, 1983, 20—21.
446. URBANEK, FRIEDRICH J., *A Note on Conditional Grammars*, RRMPA, **38**, nr. 4, 1983, 341—342.
447. VASILESCU, LUCREȚIA, NICOLESCU, RADU, *Determinarea relațiilor sinonimice de analogie și de asociație cu ajutorul calculatorului*, IAR, 76—81 [cu 3 fig.].
448. * * * *Semiotica matematică a artelor vizuale*. Sub coordonarea prof. Solomon Marcus. București, EȘE, 1982, 411 p. [v. mai ales secțiunile 9. *Text și imagine* și 11. *Semantica scrierii*]. Vezi și nr. 456, VEZI și nr. 109, 194 244, 313, 316, **339**, **340**, 457, 509, 2240.

Recenzii

449. AXINTE, L., Emil Verza, *Ce este logopedia?* [...], AUIFiloz, **29**, 1983, 103. Vezi BRL, **25**, 1982, nr. 470.
450. C. C., Virgil Emil Căzănescu: *Introducere în teoria* [...], Forum, **25**, nr. 3, 1983, 66. Vezi nr. 398.
451. CURTEANU, N., Graeme Hirst: *Anaphora in Natural Language Understanding: A Survey*. Lecture Notes on Computer Science, Nov. 119, Springer-Verlag, Berlin, Heidelberg, New York, 1981, XIII + 128 p., AUIM, **28**, nr. 2, 1982, 37.
452. CURTEANU, N., Herbert E. Bruderer [Herausgeber]: *Automatische Sprachübersetzung*. Wissenschaftliche Buchgesellschaft, Darmstadt, 1982 (*Wegeder Forschung*, Bd. 272). 371 p., AUIM, **28**, nr. 2, 1982, 37—38.
453. CURTEANU, N., Josse de Kock (en collaboration avec Christian Boitet și Jean-Yves Crester): *Linguistique automatique et langues romanes*. Collection *Documents de Linguistique Quantitative* no. 29, Jean-Favard, 1977, 221 p., AUIM, **28**, nr. 1, 1982, 189.
454. MARCUS, S., *Proceedings of the 3rd International Meeting on Computational Linguistics*. Held at Debrecen, Hungary, 585 p., Akademiai Kiadó & Mouton, Budapest & The Hague — Paris, 1976, RRMPA, **38**, nr. 4, 1983, 343.
455. MIHĂESCU, PAULINA, Leonard Bolc (Editor): *Natural Language Based Computer Systems*, Akademie-Verlag, Berlin, 1980, 356 p., AUIM, **28**, 1982, 35—36.
456. POPOVICI, VASILE, *Seduția spiritului geometric*, Orizont, **34**, nr. 21, 1983, 2 [*Semiotica matematică*...]. Vezi nr. 448.
457. STAN, I. T., Paul Schveiger, *Limbă și vorbire în afazie* [...], StUBB, **28**, 1983, 74—75. Vezi BRL, **23**, 1980, nr. 424.

IV. LIMBA ROMÂNĂ

1. GENERALITĂȚI

458. BULGĂR, GH., *Cultură și limbaj*, Săptămîna, nr. 35, 1983, 3 [pe marginea recentelor apariții: Ion Coteanu, *Gramatica de bază a limbii române*, Ion Coja, *Preliminarii...*, Grigore Brâncuș, *Vocabularul... Mihaela Mancaș, Limbajul...*, C. Negreanu, *Structura...*, Alf Lombard și Constantin Gădei, *Dictionnaire morphologique de la langue roumaine*, G. Beldescu, *Ortografie ortoepie, punctuație*]. Vezi nr. 576, 606, 954, 1270 și BRL, **25**, 1982, nr. 1343, 1364, 2079.
459. BULGĂR, GHEORGHE, *Limba — imaginea vechimii noastre*, CRom, **4**, nr. 8, 1983, 7—10.
460. BULGĂR, GHEORGHE, *Limba și cultura românească în sintezele ui Alain Guillemmou*, CercLL, **2**; 11—17.
461. COTEANU, ION, *O permanență: limba română*, Flacăra, **32**, nr. 47, 1983, 13, 19.
462. DOMINTE, CONSTANTIN, *Citeva reflecții despre limbă*, ConvLit, **89**, nr. 9, 1983, PagBuc, **2**, nr. 9, 1983, I; *Dinspre natură spre cultură (I)*, ConvLit, nr. 10, PagBuc, nr. 10, I, IV; (II), ConvLit, nr. 11, PagBuc, nr. 11, I; *Arborele genealogic al limbii române*, ConvLit, nr. 12, PagBuc, nr. 12, I [la rubrica: *Limba noastră*].
463. GRAUR, AL., *Limba română devine și universală*, Ateneu, **20**, nr. 10, 1983, CBot, 1, nr. 10, 1983, I, IV [interviu luat de Dumitru Ignat].
465. MITU, MIHAI, *Știri despre limba română într-o revistă pragheză din 1813*, ISR, 242—255.

466. NICULESCU, ALEXANDRU, *Individualitatea lingvistică*, CL, 28, nr. 2, 1983, 161—163 [rés. fr.].
 467. NICULESCU, ALEXANDRU, *Unitatea lingvistică a românilor*, RLit, 16, nr. 48, 1983, 19.
 468. OALLDE, PETRU, *Francesco Griselini despre limba română*, LR, 32, nr. 1, 1983, 41—54.
 469. RUSU, VALERIU, *Limba, expresie a identității spirituale a unui popor*, Săptămîna, nr. 50, 1983, 5.
 470. TULBURE, RALUCA, *Rostire românească*, Săptămîna, nr. 12, 1983, 4.
 VEZI și nr. 9, 101, 233, 415, 468, 621, 1627, 1667, 2256.

Recenzii

471. BARA, MARIANA, N. Mihăescu, *Norme, abateri și inovații [...]*, LL, nr. 2, 1983, 252—254. Vezi BRL, 25, 1982, nr. 609.
 472. BELTECHI, EUGEN, G. Mihăilă, *Studii de lingvistică și filologie [...]*, CL, 28, nr. 2, 1983, 169—170. Vezi BRL, 24, 1981, nr. 473.
 473. BULUȚĂ, GHEORGHE, G. Mihăilă, *Studii de lingvistică și filologie*. Studies of Linguistics and Philology, RomBooks, nr. 4, 1982, 37. Vezi BRL, 24, 1981, nr. 473.
 474. DAN, ILIE, Alf Lombard, *La langue roumaine. Une présentation*, Éditions Klincksieck, Paris, 1974, 391 p., AnI., 27, 1979—1980, 215—216.
 475. DIMITRESCU, FLORICA, „Ca o pătră, limba noastră”, RLit, 16, nr. 3, 1983, 8 [antologie de George Mirea]. Vezi BRL, 25, 1982, nr. 619.
 476. GRAUR, AL., *Norme, abateri...*, RLit, 16, nr. 1, 1983, 8 [de N. Mihăescu; v. rubr. la nr. 157]. Vezi BRL, 25, 1982, nr. 609.
 477. ZUB, AL., G. Mihăilă, *Studii de lingvistică și filologie [...]*, AnIst Iași, 19, 1982, 783. Vezi BRL, 24, 1981, nr. 473.
 VEZI și nr. 344, 348.

2. ISTORIA LINGVISTICII ROMĂNEȘTI

478. ANGHIELESCU, MIRCEA, *Un enciclopedist: Alexandru Ciorănescu*, RLit, 16, nr. 22, 1983, 19.
 479. ARHIP, ODETTE, *Alexandru Lambrior, începuturile lingvisticii românești*, Cronica, 18, nr. 41, 1983, ILR, II.
 480. AVRAM, MIOARA, *Despre gramatica lui Vasile Alecsandri*, LR, 32, nr. 3, 1983, 239—245 [pe marginea art. lui Alexandru Niculescu de la nr. 524]. Vezi și nr. 525.
 481. BABEU, DOINA, *Cărturarul bănățean Simeon Manguicu, membru onorar al Academiei Române*, ARB, 95—102.
 482. BALOTĂ, NICOLAE, *L'École transylvaine: la conception philologique, historique et linguistique*, CREpL 384—401.
 483. BARNA, A., *Încercare asupra unui manual de conversație din sec. XIX*, SLA, 43—46 [rés. fr.].
 484. BEJENARU, LUCIA, *Contribuția gazetei Bucovina la apărarea idealului național*, BulSȘF, 1982, 93—97 [v. activitatea lui Aron Pumnul].
 485. BERCA, OLIMPIA, *Observații asupra terminologiei numelui în gramatica lui Constantin Diaconovici Loga*, ARB, 84—89.
 486. BHOSE, AMITA, *Eminescu și limba sanscrită*, Transilvania, 12, nr. 1, 1983, 27—29, 47 [cu 3 facs.].
 487. BOGDAN-DASCĂLU, DOINA, DASCĂLU, CRIȘU, *Preocupările lui Paul Iorgovici cu privire la normarea și îmbogățirea limbii române literare*, ARB, 90—93.
 488. BORDA, E., *Corneliu Diaconovici*, *Flamura*, 35, nr. 3431, 1983, 2 [la rubrica: Micro-enciclopedia Banatului].
 489. BULGĂR, GH., *Eminescu și cultivarea limbii*, LLR, 12, nr. 3, 1983, 3—4.
 490. CHEIE, PAULINA, *Neologismul de origine latino-romanică în Lexteonul de la Buda*, LR, 32, nr. 3, 1983, 206—215.
 491. CHIȚIMIA, I. C., „Apentura” purismului pe seară europeană, *Luceafărul*, 26, nr. 5, 1983, 3.
 492. DAN, ILIE, *Un strălucit precursor: Alexandru Philippide*, LR, 32, nr. 3, 1983, 231—238.
 493. DIMITRESCU, FLORICA, *Idei novatoare la Al. Lambrior*, *Forum*, 25, nr. 9, 1983, 90—92 [In text: Dumitrescu].
 494. DIMITRESCU, FLORICA, *N. Cartoian și limba română veche*, *Forum*, 25, nr. 12, 1983, 79—81.
 495. ENE, VIRGILIU, *Tuđor Pamfile*, RLit, 16, nr. 26, 1983, 10 [la 100. de ani de la naștere].
 496. FODOR, ECATERINA, *Lingvistică rusă la Universitatea din București*, ISR, 57—85,

497. GHEȚIE, ION, *Lecturi aproximative*, LR, **32**, nr. 1, 1983, 62—64 [pe marginea art. Mioarei Avram din LR, **29**, nr. 6, 1980 referitor la *Elementa linguae daco-romanae sive valachicae*]. Vezi BRL, **23**, 1980, nr. 445.
498. GOICU, VIORICA, *Din istoricul preocupărilor asupra subdialectului bănățean*, ARB, 196—201.
499. GRAUR, AL., *Barbu Lăzăreanu*, MȘFLA, **3**, 1981, 187—190.
500. GRECU, VICTOR V., „Astra” și definiția ortografei istorice, LL, nr. 1, 1983, 5—14.
501. GRECU, VICTOR V., *Avram Iancu în lupta pentru drepturile limbii române*, LR, **32**, nr. 2, 1983, 96—103.
502. GRECU, VICTOR V., *Unificarea și modernizarea lexicului în preocupările „Astei” și ale revistei „Transilvania”*, CercL, **2**, 19—27.
503. HÎRȘOVEANU, ELENA, *Centenar Lambrior*, Săptămîna, nr. 8, 1983, 7 [100 de ani de la moarte].
504. IVĂNESCU, D., *Al. Philippide, profesor*, ConvLit, **89**, nr. 7, 1983, 10 [cu 7 dc.].
505. JEGLINSCHI, VICTOR, *Limba polonă la Universitatea din București*, ISL, 100—110.
506. LEU, PAUL, *Simion Florea Marian (1847—1907)*, BulȘȘF, 1982, 128—135.
507. LINȚA, ELENA, *Ioan Bogdan — profesorul*, ISR, 41—56.
508. MAFTEI, IONEL, *Personalități ieșene*. Vol. I—IV. *Omagiu*, [Iași], [f. e.]. Vol. I: 1972, 671 p. [Alexandru Lambrior 333—334; Alexandru Philippide 465—467; Gheorghe Săulescu 531—532; Hariton Tikin 573—575]. Vol. II: 1975, 323 p., [Ilie Bărbulescu 38—40; Traian Bratu 56—58; Teofil Simenschy 245—247]. Vol. III: 1978, 372 p. [Vasile Burlă 58—59; Alexandru Cihac 83—84; George Pascu 245—247]. Vol. IV: 1982, 312 p. [Petru Caraman 64—66; Grigore Scorpan 237—239; August Scriban 240—241; Ioan Șiadbei 266—267].
509. MARCUS, SOLOMON, *Istoria recentă a unui domeniu interdisciplinar*, VR, **78**, nr. 1, 1983, 17—18 [poetica matematică în România].
510. MARINO, ADRIAN, *Les lumières roumaines et „l'illustration” de la langue*, CREpL, 307—361.
511. MECU, NICOLAE, *Gheorghe Nedioglu (1883—1963)*, BulȘȘF, 1983, 91—94.
512. MIHĂESCU, DORU, *Cronograful lui Mihail Moxa. I*, MȘFLA, **3**, 1981, 209—238.
513. MIHĂESCU, H., *Vasile Bogrea*, MȘFLA, **3**, 1981, 181—186.
514. MIHĂILĂ, G., *Bogdan Petriceicu Hasdeu (1836—1907)*, BulȘȘF, 1982, 123—127.
515. MIHĂILĂ, G., „Cuvențe den bătrîni” de B. P. Hasdeu. *Interlocutor: prof. univ. dr. . . .*, IB, **31**, nr. 9301, 7 sept. 1983, 3 [conv. cons. de Ion Butnaru].
516. MIHĂILĂ, G., *În întîmpinarea centenarului Dicționarului limbii istorice și poporane a românilor — Etymologicum Magnum Romaniae al lui B. P. Hasdeu (I)*, VR, **78**, nr. 6, 1983, 20—29; (II), nr. 7, 33—44.
517. MIHĂILĂ, G., *O sută de ani de la apariția „Principiilor de lingvistică” ale lui B. P. Hasdeu*, MȘFLA, **3**, 1981, 191—202.
518. MIHĂILĂ, GHEORGHE, *Ioan Bogdan — întemeietorul primei catedre de limbi slave din România (Universitatea din București — 19 octombrie 1891)*, ISR, 21—41.
519. MIREA, GEORGE, *Junimea. Implicații lingvistice (Aparență și esență în chestiunea unificării limbii române literare moderne)*, Iași, EJ, 1983, 239 p.
520. MUNTEANU, ION, *Nicolae Cartoian (1883—1944)*, TribRom, **12**, nr. 235, 1983, 7.
521. NEGREANU, CONSTANTIN, *Activitatea lexicografică a lui Alexandru Resmeriță, profesor de desen la liceul „Traian”*, MCC, 577—579.
522. NESTORESCU, ANDREI, *Un glosar de arhaisme al lui Costache Negruzzi*, LL, nr. 2, 1983, 234—235 [cu o an.].
523. NETEA, VASILE, *Corneliu Diaconovici*, Contemporanul, nr. 13, 1985, 5.
524. NICULESCU, ALEXANDRU, „Grammaire de la langue roumaine” (1863) de Vasile. Alesandri?, RLit, **16**, nr. 1, 1983, 19 [în colaborare cu Honoré Abdelonyme Ubicini]. Vezi și nr. 480, 525.
525. NICULESCU, ALEXANDRU, *Poezii, gramatica și filologia*, RLit, **16**, nr. 44, 1983, 8 [replică la art. Mioarei Avram de la nr. 480; v. rubr. la nr. 157]. Vezi și nr. 524.
526. NUȚĂ, ION, *Contribuția lui A. Lambrior la dezvoltarea lingvisticii românești (Cu prilejul a 100 de ani de la moarte)*, LL, nr. 3, 1983, 424—430.
527. OALLDE, PETRŪ, *Lupta pentru limbă românească în Banat. Apărarea și afirmarea limbii române, la sfîrșitul secolului al XIX-lea și începutul secolului al XX-lea*, Timișoara, EF, 1983, 324 p. [deutsch, Zus.].
528. OPREA, IOAN, *Eftimie Murgu la Academia Mihăileană*, AnL, **27**, 1979—1980, 179—183.
529. OPRÎȘAN, I., *Al. I. Philippide. Un mare umanist se destăinuie [I]*, Manuscriptum, **15**, nr. 2, 1983, 146—163 [correspondența cu Herman Suchier în an.]; (II), nr. 3, 1983, 160—171 [cu o an.].

530. PAMFIL, CARMEN-GABRIELA, *Contribuția lui Timotei Cipariu la teoria limbii*, LR, **32**, nr. 2, 1983, 83—95.
531. PAMFIL, CARMEN GABRIELA, *Ideile lingvistice ale lui Eftimie Murgu*, AnL, **27**, 1979—1980, 173—177.
532. PASCU, ȘTEFAN, *Însemnătatea cultural-națională a „Astrei”*, BulSSP, 1982, 79—85.
533. PĂTRAȘCU, ION, *Craioveanul G. M. Fontanin și „școala” sa lingvistică*, AUC, **10**, 1982, 73—78 [rés. fr.].
534. PLETER, TIBERIU, *Istoricul studierii limbilor și literaturilor cehă și slovacă la Universitatea din București*, ISR, 111—122.
535. POP, DUMITRU, *Vasile Bogrea și cultura populară românească*, StUBB, **23**, 1983, 20—26 [rés. fr.].
536. PURDELA-SITARU, MARIA, *Contribuția doctorului Pavel Vasici la formarea și dezvoltarea terminologiei medicale românești*, ARB, 171—178.
537. REZUȘ, PETRU, *Un mare prieten al Bucovinei: Sextil Pușcariu*, ConvLit, **39**, nr. 3, 1983, PagBuc, **2**, nr. 3, 1983, III.
538. ROSETTI, AL., *Călătorii și portrete. Note din Grecia, India, Israel, S.U.A., Albania, Africa, Brazilia. Diverse. Cartea albă*. Ediție definitivă. Prefață și tabel bibliografic de Liviu Călin, București, EST, [1983]. 319 p. [despre Vasile Bogrea, B. P. Hasdeu, Ovid Densusianu și Antoine Meillet]. Vezi și nr. 564.
539. SCOROBETE, AUREL, *Scurt istoric al onomasiologiei românești (II)*, AUT, **20**, 1982, 23—30 [rés. fr.]. Vezi BRL, **24**, 1981, nr. 545.
540. SECHE, MIRCEA, *La 100 de ani de la moarte: August Treboniu Laurian și primul dicționar academic al limbii române*, MSȘFLA, **3**, 1981, 153—157.
541. SENATORE, ADRIANA, *La ricerca lessicografica di Budai-Deleanu*, SCL, **34**, nr. 2, 1983, 161—170.
542. STOICOVICI, OLGA, *Istoricul predării limbii și literaturii bulgare la Universitatea din București*, ISR, 123—129.
543. STOLERU, VICTOR, *Remember*, BulInfȘt, 1982, 161—170 [profesorii Al. Bistrițeanu (1911—1976), Ion Dumitrescu (1914—1977), Al. Bojin (1916—1980), Virgil Dron (1922—1981)].
544. TĂNASE, EUGEN, *NV (1966—1981) ani de existență a Secției de limba franceză de la Universitatea din Timișoara, Timișoara*, preprint, 1982, 71 p. multigr. + XXX p. an. [v. mai ales Eugen Tănase, *Istoricul Catedrei de limbi romanice și al Secției de limba franceză*, p. 3—12; Adela Mira Tănase, *Activitatea didactică și științifică a subcolectivului de limba franceză*, p. 13—38; Elena Ghiță, *Integrarea învățământului cu cercetarea la disciplina literatura franceză*, p. 39—50; *Cursurile elaborate de membrii Secției de franceză*, p. 62—64].
545. TODORAN, ROMULUS, *Din istoria dialectologiei române: George Candrea*, MCD, **2**, 300—331.
546. TODORAN, ROMULUS, *Samuil Micu și aromânii*, CL, **23**, nr. 2, 1983, 97—100 [rés. fr.].
547. TROFIN, AUREL, *Preliminaries to a History of Romanian „Anglistics” II. The Beginning of the Teaching of English in Romania*, StUBB, **23**, 1983, 50—53. Vezi BRL, **24**, 1981, nr. 551.
548. ȚARĂLUNGĂ, ECATERINA, *Tudor Vianu*, Contemporanul, nr. 32, 1983, 5, 15.
549. ȚURLAN, VALENTIN, *Max Müllers Beitrag zu V. A. Urechias Sammelband „Albumul macedonian”*, BUG, **5**, nr. 1, 1982, 92—93.
550. VAIDA, CORNELIA, *„Muzeul Limbii Române” și începuturile cercetării științifice la Universitatea din Cluj*, BulSSP, 1983, 10—14.
551. VERENCA, ECATERINA, *Preocupări filologice în paginile revistei „Dacoromania” (III)*, BUG, **5**, nr. 1, 1982, 79—83 [rés. fr.]. Vezi BRL, **24**, 1981, nr. 554.
552. VESCU, VICTOR, *Filologia sârbocroată la Universitatea din București*, ISR, 130—137.
553. VINȚELER, ONUFRIE, *Din istoria slavisticii în Universitatea clujeană*, ISR, 148—160, [cu bibl. bogată].
554. WALD, HENRI, *O conferință din 1866 despre limbaj și gândire*, Familia, **19**, nr. 2, 1983, 5 [a. lui Mihai Petrini-Galatz].
555. ZUB, AL., B. P. Hasdeu — *între fragment și sinteză*, RLit, **16**, nr. 19, 1983, 7.
556. ZUGUN, PETRU, *Concepția lui Timotei Cipariu cu privire la evoluția vocabularului românesc*, Omagiu G. Ivănescu, 282—291.
557. ZUGUN, PETRU, *Cuvinte regionale în dicționarul academic latinist*, MCD, **2**, 433—444.
558. * * * *Acad. Al. Graur la Iași*, RCM, **27**, nr. 528, 1983, 2 [o conferință despre filologi români de origine evreiească, ținută la Iași, 9 apr. 1983].
559. * * * *Arhiva personală Timotei Cipariu. Catalog*. Întocmit de Ioana Botezan și Alexandru Matei. Au colaborat: Ioan Gabor, Livia Someșălean, Radu Ardevan, București,

- [f. e.], 1982, 500 p. (DGAS, FAS județul Cluj. BARSR Filiala Cluj-Napoca) [v. cap. *Manuserise*, p. 403—454].
560. * * *B. P. Hasdeu și contemporanii săi români și străini (Corespondență primită)*. Text stabilit, traduceri și note de Crina Bocșan-Decusară, Nicolae Mecu, Veronița Nișcov, Al. Săndulescu. Coordonare și studiu introductiv: Al. Săndulescu. Volumul II, București, EM, 1983, 336 p. [v. corespondența cu lingviștii Gaston Paris, A. A. Potebnea, Hugo Schuchardt, Lazăr Șăineanu, Hariton Tiktin, Gustaw Weigand și Societatea de Lingvistică din Paris]. Vezi BRL, 25, 1982, nr. 719.
561. * * *Din istoricul slavisticii românești*. Coordonator: conf. univ. dr. Elena Lința, București, [TUB], 1982, 404 p. multigr. (UB. FLLS) [lucrări prezentate la simpozionul „Nouă decenii de la înființarea catedrei de limbi slave”, București, 16—17 oct. 1980].
562. * * *Știința în Bucovina*. Ghid biobibliografic. I, Suceava, [f. e.], 1982, 208 p. (CCES al județului Suceava. Biblioteca județeană) [v. despre lingviștii Traian Cantemir, Ilie Dan, Vasile Grecu, Petru Iroaie, Haralambie Mihăescu, Alexandru Lecca Morariu, Ștefan Munteanu, Grigore Nandriș, Ion Popescu-Sireteanu, Alexe Popovici, Ion C. Sbiera]. Vezi și nr. 566.
- VEZI și nr. 2, 85, 94, 279, 467, 602, 605, 696, 787, 788, 826, 837, 953, 957, 1108, 1119, 1344, 1368, 1732.

Recenzii

563. ANGHEL, PAUL, *Hasdeu — ecouri epistolare*, *Scnteia*, 52, nr. 12665, 13 mai 1983, 4 [B. P. Hasdeu și contemporanii săi . . . , vol. I]. Vezi BRL, 25, 1982, nr. 719.
564. CIOCULESCU, ȘERBAN, Al. Rosetti, *Călătorii* [. . .], RLit, 16, nr. 44, 1983, 7. Vezi nr. 538.
565. DIMITRESCU, FLORICA, *Limba română în corespondența lui B. P. Hasdeu*, RLit, 16, nr. 13, 1983, 10 [B. P. Hasdeu și contemporanii săi . . . , vol. I]. Vezi BRL, 25, 1982, nr. 719.
566. DOMINTE, CONSTANTIN, *Știința în Bucovina* [. . .], LL, nr. 3, 1983, 453—454. Vezi nr. 562.
566. MUNTEANU, GEORGE, *B. P. Hasdeu și contemporanii săi* [. . .], Volumul I [. . .], LL, nr. 2, 1983, 261—264. Vezi BRL, 25, 1982, nr. 719.
- VEZI și nr. 887, 893, 894, 916, 919, 920, 923, 930, 936, 1517, 2262, 2269.

3. ISTORIA LIMBII ROMÂNE

568. ARDELEAN, PETRU M., *Imagina limbii române literare din Transilvania, din secolul al XVIII-lea, în opera lui Nicolae Herga Popovici*, Catedra, 1982, 231—237.
569. AVRAM, ANDREI, *Observații asupra apariției africatelor în limba română*, SCL, 34, nr. 3, 1983, 193—209 [rés. fr.].
570. BABEȘ, MIRCEA, *La originile poporului român: dacii și romanii*, Luc afărul, 26, nr. 4, 1983, 5, 7.
571. BĂLAN-MIHAILOVICI, AURELIA, *Influența grecească și terminologia bisericească ortodoxă (termeni tehnici) în limba română*, GB, 41, nr. 7—8, 1982, 553—557.
572. BĂLAN-MIHAILOVICI, AURELIA, *Rigorile etimologiei*, Astra, 17, nr. 5, 1983, 12—13 [pe marginea art. lui Aurel Ion Brumarul de la nr. 577].
573. BERCA, OLIMPIA, BERCEA, LIVIUȘ PETRU, DASCĂLU, CRIȘU, DASCĂLU, DOINA, DORCESCU, EUGEN, FOARTĂ, MARIA, FUNERIU, IONEL, VLĂDUȚ, DUMITRU, *Stilurile nonartistice ale limbii române literare în secolul al XIX-lea. Structura imaginii în stilul publicistic*, Timișoara, TUT, 1983, 203+ III p. multigr. (UT. CSS. Centrul de Lingvistică).
574. BINDER, PAUL, *Contribuții la studierea factorilor interni în problema dezvoltării scrisului în limba română (secolele XVI—XVII) (Momente din istoria culturală a satului Bărăbanț)*, Apulum, 20, 1982, 175—183 [deutsch. Zus].
575. BRANIȘTE, ENE, *Limba liturghierului românesc. evoluția și importanța ei pentru formarea și unitatea limbii noastre literare*, BO, 100, nr. 3—4, 1082, 305—314.
576. BRÂNCUȘ, GRIGORE, *Vocabularul autohton al limbii române*, București, EȘE, 1983, 199 p. Vezi și nr. 458, 642, 646.
577. BRUMARU, AUREL ION, *Cartea cu ipoteze*, Astra, 17, nr. 5, 1982, 12—13 [Marin Bărbulescu-Dacu, *Originea traco-dacă a limbii române*, f. l., f. e., 1936]. Vezi și nr. 572.
578. BULGĂR, GH., *Repere istorice ale dezvoltării limbii române*, Astra, 18, nr. 1, 1983, 10.
579. BUSUIOCLEANU, ANDREI, *O nouă descoperire despre vechimea limbii române scrise*, Flacăra, 32, nr. 10, 1983, 8.

580. CĂLĂRAȘU, CRISTINA, *Sur l'emploi du conditionnel présent dans les textes originaux de l'ancien roumain*, RRL, **28**, nr. 3, 1983, 177—182.
581. CĂLINESCU, G., *Istoria literaturii române. Compendiu*. Ediție și repere istorico-literare alcătuite în redacție de Andrei Rusu, București, EM, 1983, 488 p. (Seria **Patrimoniul**) [text reprodus după ed. din 1968; v. cap. *Limba și literatura religioasă*, p. 16—18].
582. COTEANU, ION, *Etapale de evoluție a articolului hotărât în limba română (I)*, AUBLLR, **32**, 1983, 49—64.
583. COTEANU, ION, *Originea și dezvoltarea limbii române*, Satu Mare, [f. e.], 1982, 20 p. (MEI. DÎLTP. IȘJ Satu Mare).
584. DAICOVICIU, HADRIAN, *Din nou despre romanizare*, Steaua, **34**, nr. 2, 1983, 44 [la rubr. *Însemnări despre Dacia*].
585. DAICOVICIU, HADRIAN, *Forța adevărului istoric*, Era socialistă, **53**, nr. 9, 1983, 36—37 [pe marginea broșurii ed., în 1980, de Louis L. Lote, Stephen Borsady, Nandor Dreisziger, Adam Makkai, George Schopflin].
586. DEAC, AUGUSTIN, MICU, BUCUR IOAN, *Once again on Transylvania's Past and Present. An Answer Given to a Mystifier*, RPH, **7**, nr. 3, 1982, 69—114 [răspund lui John Lukacs, *In Darkest Transylvania*, în *The New Republic*, febr. 3, 1982; v. cap. *Philological and Ethnographic Evidence of Continuity*, p. 79—81].
587. DIMISIANU, G., *Un clasic și limba română a epocii sale*, RLit, **16**, nr. 35, 1983, 12—13 [G. Negruzzi; cu 6 facs.].
588. DIMITRESCU, FLORICA, *Istoria limbii și izvoarele sale*, MSȘFLA, **3**, 1981, 7—13.
589. DIMITRIU, C., *Elementul popular în texte aparținând perioadei 1780—1880*, Omagiu G. Ivănescu, 131—144.
590. DIMITRIU, C., *Frecvența verbelor pe conjugări în unele texte românești*, AnL, **27**, 1979—1980, 149—157.
591. FOARȚĂ, MARIA, *Cîteva aspecte ale dialogului în presa din publicistica secolului al XIX-lea*, CCS, **1**, 118—127.
592. FRÂNCU, C., *Vechimea și proveniența morfologică a substantivelor de tipul erezare, născare, pierzare, vnzare*, LR, **32**, nr. 3, 1983, 171—181.
593. FRÂNCU, C., *Vechimea și răspîndirea construcției partitive de tipul un prieten de-al meu*, LR, **32**, nr. 1, 1983, 15—23.
594. GHERMAN, MIHAI, *Ortografia tipăriturilor românești vechi. Criterii de analiză*, VBibL, **2**, 1983, 239—242 [rés. fr.].
595. GIOSU, ȘTEFAN, *Originile, formarea și evoluția limbii române*, Cronica, **18**, nr. 41, ILR, II.
596. GIUGLEA, GEORGE, *Cuvinte românești și romanice. Studii de istoria limbii, etimologie, toponimie*. Ediție îngrijită, introducere, bibliografie, note și indice de Florența Sădeanu, București, EȘE, 1983, 384 p. Vezi și nr. 652.
597. HAMP, ERIC P., *On Prerequisites to Implications*, RRL, **28**, nr. 1, 1981, 11—13.
598. HAMP, ERIC P., *On the Sparseness of Greek Borrowings in Romanian*. CL, **28**, nr. 1, 1983, 7—9 [amăgi, broatec, curm, cuteza, mărgea, mic, mînglia, plăi, proaspăt, rincheza, spin, sterp, Sturul, trufă, urgie, urmă, zeamă, preot; rez. rom.].
599. HURDUBETIU, ION, *Alf Lombard, continuitatea și romanitatea românilor*, Astra, **18**, nr. 3, 1983, 13.
600. IONAȘCU, AL., *Observații în legătură cu originea și evoluția articolului românesc*, MSȘFLA, **3**, 1981, 31—39.
601. IORDAN, IORGU, *Istoria limbii române (Pe-nfelesul tuturor)*, București, EȘE, 1983, 126 p. Vezi și nr. 648, 653.
602. IORGA, N., *Istoria literaturii românești în veacul al XIX-lea — de la 1821 înainte —. În legătură cu dezvoltarea culturală a neamului*. Vol. I. Epoca lui Asachi și Eliad (1821—1840). Vol. II. Epoca lui Kogălniceanu (1840—1848). Vol. III. Anul '48 și urmările sale. Opera politică a emigraților. Literatura din țară de la 1847 pînă la agitațiile pentru Unire. Regalitatea literară a lui Vasile Alecsandri. Literatura românească în epoca Unirii și supt domnia lui Vodă Cuza (1848—1866). Ediție și note de Rodica Rotaru. Prefață de Ion Rotaru, București, EM, 1983, I : 366 p.; II : 312 p.; III : 432 p.
603. ISTRATE, GAVRIL, *Latinitatea limbii reflectată în proverbe*, Cronica, **18**, nr. 7, 1983, 1, 5.
604. IVĂNESCU, G., *Elemente românești de origine dacică*, Cronica, **18**, nr. 21, 1983, ILR, I.
605. KIRÁLY, FR., *Scrierea limbii române cu litere latine și ortografie „maghiară” în secolul al XVII-lea, cu privire specială la Dictionarium valachico-latinum (I)*, AUT, **20**, 1982, 11—21 [Engl. Ab.]. Vezi BRL, **25**, 1982, nr. 776.
606. MANCAȘ, MIHAELA, *Limba artistică românească în secolul al XIX-lea*, București, EȘE, 1983, 340 p. Vezi și nr. 458.
607. MIHĂESCU, H., *Cîntecul nibelungilor și românii*, MSȘFLA, **3**, 1981, 191—196.

608. MIHĂESCU, H., *Formarea poporului român și a limbii sale*, Ateneu, **20**, nr. 1, 1983, 8.
609. MIHĂILĂ, G., *Împrumuturi vechi slave în româna comună*, SCL, **34**, nr. 1, 1983, 43–53.
610. MUNTEANU, ȘTEFAN, ȚARA, VASILE D., *Istoria limbii române literare. Privire generală*. Ediție revizuită și adăugită, București, EDP, 1983, 372 p. (MEI). Vezi și nr. 656 și BRL, **21**, 1978, nr. 578.
611. MUȘAT, MIRCEA, *Originea daco-romană și continuitatea în spațiul carpato-danubio-pontic — caracteristici fundamentale ale poporului român (I)*, Era socialistă, **53**, nr. 8, 1983, 32–35; (II), nr. 9, 33–38.
612. NICOLAE, Mitropolitul Banatului, *Wulfila și românii*, TelR, **131**, nr. 39–40 și 41–42, 1983, 1–2.
613. NICULESCU, ALEXANDRU, *Despre adresarea reverențială în limba română din secolele al XVI-lea — al XVIII-lea*, LR, **32**, nr. 2, 1983, 147–152 [pe marginea art. Finuței Hasan din LR, **31**, nr. 3, 1982]. Vezi BRL, **25**, 1982, nr. 769.
614. NICULESCU, ALEXANDRU, „Țara Românească”, RLit, **16**, nr. 34, 1983, 8 [cuvintul țară].
615. NUȚĂ, ION, *Vechimea și răspîndirea formelor de mai mult ca perfect perifrastic*, MCD, **2**, 164–178 [cu 1 tab. și 2 h.].
616. PANAITESCU, PETRE P., *Einführung in die Geschichte der Rumänischen Kultur. Mit einer Vorbemerkung von Ștefan S. Gorovei. Aus dem Rumänischen von C. Alfred Alioth. Einband und Schutzumschlag Leonida Dumitriu*, Bukarest, KV, 1977, 338 p. + 1 h. [cu ind. de nume]. Vezi și nr. 654 și BRL, **12**, 1969/1970, nr. 473.
617. PASCU, ȘTEFAN, *The Birth of the Romanic Peoples. The Origins of the Romanian People*, RPH, **5**, nr. 3–4, 1980, 34–63 [v. cap. *General and Particular in the Formation of the Romance Languages*, p. 60–62].
618. PĂUN, CONSTANTIN, *Momente ale genezei terminologiei de arhitectură*. Forum, **25**, nr. 11, 1983, 66–71.
619. POENARU, VASILE. *Mărturii ale unității de limbă și de neam*, TribRom, **12**, nr. 253, 1983, 6; English Version: *Testimonies of the Unity of Language and Kin*, 10.
620. POP, VASILE GR., *Conспект asupra literaturii române și literaturilor ei de la început și pînă astăzi în ordine cronologică*. De... Ediție critică, studiu introductiv și note de Paul Lăzărescu, [București], EE, 1982, 376 p. (Biblioteca Eminescu) [v. cap. *Literatura primilivă. Fragmente de limbă și inscripții. Literatura propriu-zisă*, p. 41–67]. Vezi și nr. 643.
621. POPESCU-SIRETEANU, ION, *Istoria patriei și unitatea limbii române*, Ateneu, **20**, nr. 3, 1983, 1, 2.
622. RIZA, ADRIAN, *Ardealul (VIII)*, Transilvania, **12**, nr. 1, 1983, 16–20; (IX), nr. 5, 11–17; (X), nr. 8, 15–25; (XI), nr. 10, 10–15; (XII), nr. 11, 27–37. Vezi BRL, **25**, 1982, nr. 803, **24**, 1981, nr. 656.
623. ROBCIUC, ION, *În legătură cu unele cuvinte de origine ucraineană în limba română*, SCL, **34**, nr. 1, 1983, 62–63.
624. ROSETTI, A., *Étude de vocabulaire. Dr., ar. auș „aieul, grand-père, vieillard”, dr. aușel „roitelet”*, RRL, **28**, nr. 2, 1983, 97.
625. RUSSU, I. I., *The Gelo-Dacians' Language and the Romanian Language*, RPH, **5**, nr. 1, 1980, 172–185.
626. RUSU, VALERIU, *Lumea tracă*, Săptămîna, nr. 11, 1983, 7.
627. SARAMANDU NICOLAE, „Genealogie” și „tipologie”. *Puncte de vedere privind formarea dialectelor românești*, MCD, **2**, 234–245.
628. SECHE, MIRCEA, *Evoluția raportului dintre cantitatea de informație și cantitatea de expresie — ca factor de progres al limbii române*. SCL, **34**, nr. 2, 1983, 130–138 [Engl. Ab.].
629. SENATORE, ADRIANA, *La struttura etimologica del lessico romeno degli Elementa linguae daeo-romanae sive valachicae*, SCL, **34**, nr. 1, 1983, 54–58.
630. ȘTEFĂNESCU DRĂGĂNEȘTI, VIRGILIU, *Linguistic Evidence of Continuity*, RomN, **6**, nr. 18, 1983, 9.
631. ȘTEFĂNESCU-DRĂGĂNEȘTI, VIRGILIU, *Valah, o dovadă lingvistică a continuității*, TribRom, **12**, nr. 241, 1983, 11; English Version: *Valah. Linguistic Evidence of Romanians' Continuity*, p. 10; deutsche Version: *Valah, ein linguistischer Beweis der Kontinuität*, p. 12.
632. ȘTEFĂNESCU DRĂGĂNEȘTI, VIRGILIU, „Valahi” și „rumâni” în lumina istoriei, Steaua, **34**, nr. 5, 1983, 4–5.
633. TEAHA, TEOFIL, *Noi mărturii despre persistența elementelor lexicale de origine latină în Transilvania*, MCD, **2**, 281–299 [grui, mînc, -ă, păioară, spur].
634. TOMA, ELENA, *Limba română — factor al unității naționale în Transilvania (de la Școala Ardeleană la epoca 1848)*, LL, nr. 2, 1983, 165–175.

635. ȚEPELEA, GABRIEL, *De la unitatea de limbă, la statul național unitar*, Argeș, 18, nr. 11, 1983, 4.
636. VASILUȚĂ, LIVIA, *Termeni regionali în unele tipărituri blăjene din a doua jumătate a secolului al XVIII-lea*, CCS, 1, 74—85.
637. VLĂDUȚ, D., *Modalități sintactice dialogistice în articolul politic și social românesc din secolul al XIX-lea*, CCS, 1, 135—147.
638. * * * *Începuturile scrisului în limba română*, în vol. *Literatura română. Crestomație de critică și istorie literară*. Întocmită de Ion Bucșa, Teodor Capotă, Vladimir Cinezan, Ion Drăgoteiu, Alexandru Hancu, Călin Manilici, Doina Mărghitaș, Titus Moraru, Ion Matei Mureșan, Iuliu Părvu, Kántor Lajos, Peter Mótzan. Coordonatori: Titus Moraru și Călin Manilici, Cluj-Napoca, ED, 1983, 423—429 [G. Ivașcu despre *Scrisoarea boierului Neacșu*, G. Călinescu și Ș. Cioculescu despre Coresi, Al. Piru despre Simion Ștefanși N. Cartoian despre Varlaam].
639. * * * *Limba română literară în secolul al XVIII-lea. I. Lexicul textelor blăjene din perioada 1750—1760*. Colectivul de elaborare: Doina Babeu, Paulina Cheie, Mihaela Chioreanu, Sergiu Drincu, Maria Purdela Sitaru, Elena Salinacki, Livia Vasiliuță. Redactor responsabil al volumului Maria Purdela Sitaru. Redactor coordonator: Drincu Sergiu, Timișoara, TUT, 1982, 123 p. multigr. (UT. CȘS. Colectivul de lingvistică) [cu gl.; rés. fr.; Engl. Ab.; pycc. пeч.]. Vezi și nr. 644.
VEZI și nr. 270, 458, 460, 462, 467, 487, 490, 494, 501, 519, 527, 556, 701, 761, 762, 793, 799, 968, 997, 1079, 1090, 1093, 1094, 1107, 1116, 1210, 1344, 1455, 1488, 1493, 1511, 1526, 1612, 1731, 1757, 1805, 1807, 1809, 2153.

Recenzii

640. CAZACU, B. Gavril Istrate, *Originea limbii române literare* [...], LL, nr. 4, 1982, 583—585. Vezi BRL, 24, 1981, nr. 630.
641. COROIU, CONSTANTIN, *Povestea limbii române*, RLit, 41, nr. 11984, 13 mai 1983, 2 [G. Ivănescu, *Istoria limbii române*]. Vezi BRL, 23, 1980, nr. 659.
642. DIMITRESCU, FLORICA, Grigore Brăncuș: *Vocabularul autohton* [...]. Forum, 25, nr. 7—8, 1983, 154—155; English Version: *Autochthonous Vocabulary of the Romanian*, RomBooks, nr. 4, 1983, 22. Vezi nr. 576.
643. DIMITRESCU, FLORICA, *O ediție de mare pref.*, RLit, 16, nr. 19, 1983, 4 [Vasile Gr. Pop, *Conspect asupra literaturii* ...]. Vezi nr. 620.
644. DIMITRESCU, FLORICA, *O lăndabilă contribuție*, RLit, 16, nr. 34, 1983, 8 [Limba română literară ... *Lexicul textelor blăjene* ...; v. rubr. la nr. 157]. Vezi nr. 639.
645. DUMITRAȘCU, POMPILIU, Gavril Istrate, *Originea limbii române* [...], CL, 28, nr. 1, 1983, 81—83. Vezi BRL, 24, 1981, nr. 630.
646. GRAUR, AL., *Vocabularul autohton*, RLit, 16, nr. 29, 1983, 8 [de Gr. Brăncuș; v. rubr. la nr. 157]. Vezi nr. 576.
647. GRECU, ION GH., D. Macrea, *Probleme ale structurii și evoluției limbii române* [...], LL, nr. 2, 1983, 382—384. Vezi BRL, 25, 1982, nr. 780.
648. GUȚU ROMALO, VALERIA, „Pe-nfelesul tuturor” RLit, 16, nr. 24, 1983, 10 [Iorgu Iordan, *Istoria limbii române* ...]. Vezi nr. 601.
649. J. N. I. I. Russu: *Etnogeneza românilor. Fondul autohton traco-dacic și componenta latino-romană* (Die Ethnogenese der Rumänen. Die bodenständige thrako-dakische Grundlage und ihr lateinisch-romanischer Anteil) [...], FVL, 25, nr. 1—2, 1982, 130—131. Vezi BRL, 24, 1981, nr. 662.
650. MIHĂESCU, H., I. I. Russu, *Etnogeneza românilor. Fondul autohton și componenta latino-romană* (L'Ethnogenèse des Roumains. Le fonds autochtone thraco-dace et la composante latino-romane) [...], RESEJ, 21, nr. 3, 1983, 291—292. Vezi BRL, 24, 1981, nr. 662.
651. RUSU, VALERIU, G. Ivănescu, *Istoria limbii române* [...], AnICED-B, 2, 1983, 443—447. Vezi BRL, 23, 1980, nr. 659.
652. ȚEPELEA, GABRIEL, *O demonstrație a continuității în Dacia prin limbă*, RLit, 16, nr. 44, 1983, 8 [George Giuglea, *Cuvinte românești* ...]. Vezi nr. 696.
653. ȚUR, LIVIA, Iorgu Iordan, *Istoria limbii române* [...], LRLM, 2, 89—91. Vezi nr. 601.
654. WOLF, JOSEF, Petre P. Panaitescu, *Einführung in die Geschichte der rumänischen Kultur* [...], RESEJ, 21, nr. 1, 1983, 70—71. Vezi nr. 616.
655. ZĂSTROIU, REMUS, Al. Andriescu, *Limba presei românești în secolul al XIX-lea* [...], AnL, 27, 1979—1980, 216—218. Vezi BRL, 22, 1979, nr. 446.

656. * * * Ștefan Munteanu, Vasile D. Țăra : *Istoria limbii române literare* [...], Forum, 25, nr. 9, 1983, 92. Vezi nr. 610.
VEZI și nr. 1339, 1343, 1516, 1854—1856, 1861.

4. DIALECTOLOGIE

a. Generalități

657. MANU MAGDA, MARGARETA, *Pragmatică și dialectologie*, MCD, 2, 56—66.
658. PANĂ-BOROIANU, RUXANDRA, *Problema ariei de tranziție în perspectivă diacronică* MCD, 2, 190—214.
659. RUSU, VALERIU, *Lexicul dialectal în perspectiva antropologiei socio-culturale*, MCD, 2, 223—233.
VEZI și nr. 118, 165, 302, 545, 690.

b. Graiurile dacoromâne

660. BABEU, DOINA, *În legătură cu atestarea lexicografică a elementului dialectal (cu privire specială la Banat)*, CCS, 1, 18—23 [așteamăt, bizgoiă, cutrupi, gungulă, jûbră, lete].
661. BIDIAN, VIOREL, *Considerații asupra unui grai pe baza a două anchete efectuate la interval de patru decenii*, MCD, 2, 7—18 [anchetele din Corvinești din mai 1930, pentru ALR I, punctul 259, și din sept. 1969, pentru NALR-Transilvania].
662. BRATU, COSTIN, *Dialog, replică, schimb de replici — în cadrul oralității*, AnICED-B, 2, 1983, 33—63.
663. CHIOREANU, MARGARETA, *Fenomenul de interferență în mediul școlar, dovadă a rezistenței graiurilor populare*, AnICED-B, 2, 1983, 331—358 [cu numeroase tab.].
664. CHIOREANU, MIHAELA, *Despre unii termeni dialectali din Banat*, CCS, 1, 30—37 [banchét, calpác, cecărâu, cecărúi, chití, ciológ, iorság, pântă, podós, priméz, răs-tálnítă, sunducós. tirgoli, toldău, tórină, trinc. ujóg, zgtmji. zoinonítă].
665. COMĂNICI, GERMINA, *Semnificația unui document inedit : răspunsurile la chestionarul B. P. Hasdeu pentru cunoașterea culturii populare din județul Mehedinți*, MCC, 537—541.
666. DRĂGULESCU, CONSTANTIN, *Date etnomicologice din sudul Transilvaniei*, SC-Sibiu, 3, 1981, 41—48 [cu un chestionar și un ind. de numiri populare].
667. DRĂGULESCU, CONSTANTIN, *Unele considerații asupra folclorului botanic din Mărginimea Sibiului*, SC-Sibiu, 2, 1981, 49—59 [cu un chestionar].
668. DRINCU, SERGIU, *Dicționarul subdialectului bănățean*, CCS, 1, 38—46.
669. ENACHE, ȘTEFAN, PLEȘA, TEODOR, *Zona etnografică Dolj*, Băcurești, EST, 1982, 179 p. [cu un gl. de termeni regionali].
670. FAICIUC, I., *Note despre răspindirea reflexelor dure și moi ale ocluzivelor t, d, n în graiurile bănățene*, CL, 28, nr. 2, 1983, 101—112, [cu 4 h. ; rés. fr.].
671. GOICU, VIORICA, *Note lexicale*, MCD, 2, 19—24 [cuv. din graiul din Valea Deznei : ágaț, bírcáci, bolonciág, bórzos, búctă, ciormolí, ciurmolí, ciurmurí, contráli, coptătău, déreș, hádă, íboie, lángă, mărădic, piglázău, ripă, vig].
672. GRECU, DOINA, *Probleme ale sinonimiei în grai*, MCD, 2, 25—33.
673. IONIȚĂ, MARIA, *Cartea vilvelor — Legende din Apuseni* —. Cu un cuvint introductiv de Ion Șeuleanu, Cluj-Napoca, ED, 1982, 272 p. [cu un gl. p. 263—267 și ind. de inform.].
674. IRIMIA, D., *Raportul regional-literar*, Cronica, 18, nr. 41, 1983, ILR, II.
675. LĂZĂRESCU, PAUL, *Milcovul, frontieră lingvistică? (O problemă între dialectologie și limbă literară)*, SCL, 34, nr. 1, 1983, 3—11 [cu 4 h. ; rés. fr.].
676. LĂZĂRESCU, PAUL, *O formă arhaică de pronume nehotărît în graiurile moldovenești : nișticavai*, AnICED-B, 2, 1983, 283—287.
677. MARIN, MARIA, MAGDA, MARGARETA, *Dinamica graiurilor românești și perspectiva noilor anchete dialectale de tip A.F.L.R.*, AnICED-B, 2, 1983, 4—32 [cu 1 tab. l.a.t.].
678. MARINESCU, BOGDAN, *Fonetica graiului din Țara Hațegului*, AnICED-B, 2, 1983, 232—260 [cu bibl. bogată].
679. MARINESCU, BOGDAN, *Unitate și diversitate în graiul din Țara Hațegului*, MCD, 2, 67—78.
680. MĂRGĂRIT, IULIA, *Elemente de formare a cuvintelor în graiurile din Muntenia. Prefixe*, AnICED-B, 2, 1983, 101—120.
681. MĂRII, ION, *Harta lexicală semantică*, MCD, 2, 79—150 [cu 4 h.].

682. MIHUȚA, NICHIFOR, PISTOLEA, VASILE, *Du-te, dorule-n pustul. Cîntece de dragoste și dor. Note preliminare, fișe de autor, indici și glosar de V. Pistolea. Folclor poetic de pe Valea Timișului Caraș-Severin*, Reșița, [f. e.], 1981, 160 p. (CCES al județului Caraș-Severin. C.J.I.C.P. AFE „George Cătană”).
683. NEAGOE, VICTORELA, *Arhiva de scrisori și documente dialectale*, AnICED-B, 2, 1983, 474—475.
684. NEAGOE, VICTORELA, *Aspecte ale variației fonetice și morfologice în graiul unghurenilor din Băbeni-Unghureni (jud. Vlcea)*, AnICED-B, 2, 1983, 163—204 [cu 4 h.].
685. NEAGOE, VICTORELA, *Despre numeralul ordinal în graiurile populare*, AnICED-B, 2, 1983, 288—300 [cu 3 h.].
686. NEAGOE, VICTORELA, *Insule lingvistice de tip transcarpatic în nordul Olteniei*, MCD, 2, 151—163.
687. NOVAC, GRUIA C., *Dicționar*, ȘB, 9—10, 1981—1982, 16 [termeni dialectali : alivandra, a bulcii, babarez, a coteli, hohoană, năvoloacă, scarandiu].
688. ORZA, RODICA, *Timpurile de relație în graiurile populare (pe baza Atlasului lingvistic român)*, MCD, 2, 179—189.
689. PANĂ-BOROIANU, RUXANDRA, *Analitic și sintetic în morfo-sintaxa istorică a graiurilor oltenesti. Substantivul*, AnICED-B, 2, 1983, 121—162.
690. PĂTRUȚ, IOAN, *Sincronie și diacronie în dialectologie*, MCD, 2, 215—222.
691. PETRIȘOR, MARIN, *Lexicul graiurilor bufenilor. Cuvintele păstrate din graiurile de origine*, AUC, 10, 1982, 9—11 [Engl. Ab.].
692. POP, GHEORGHE, CHIȘ ȘTER, ION, *Un valoros studiu monografic : „Graiul, etnografia și folclorul zonei Chioar”*, PS, 34, nr. 8728, 14 n. 1983, 1, 2 [conv. consemnată de R. Ghenceanu]. Vezi nr. 711.
693. POPESCU-SIRETEANU, ION, *Chestionar păstoresc*, Iași, [TUI], 1983, 87 p. multigr. (Ul. FF. Catedra de limba română).
694. POPESCU-SIRETEANU, ION, *Limba și cultură populară*, București, EȘE, 1983, 320 p. [cu ind. de apel., af., nune, sfere, expr... aut. și inform.; rés fr. de Oana Popârda].
695. PURDELA SITARU, MARIA, *Lexicul dialectal din culegerile lui E. Novacovicu și L. Costin din perspectiva unei cercetări recente*, CCS, 1, 55—66.
696. RUSU, GR., *Probleme de fonetică și morfologie în NALR-Transilvania*, Cl., 28, nr. 2, 1983, 113—125 [cu 5 h.; deutsch. Zus.].
697. RUSU, GRIGORE, *Structura fonologică a graiurilor dacoromâne*, București, EȘE, 1983, 203 p. [cu 17 h., ind. de aut.; rés. fr.].
698. RUSU, VALERIU, *Aspecte ale unui grai dintr-o zonă de veche civilizație sărănească : Muntenia subcarpatică*, AnICED-B, 2, 1983, 76—91.
699. SAHAMANDU, NICOLAE, *Contribuție la delimitarea graiurilor muntenești în cadrul dacoromânei*, AnICED-B, 2, 1983, 64—75.
700. ȘERBAN, V., *Grai bănățean*, DR, 40, nr. 11798, 9 ian. 1983, 6 [abricțalui, birdzău, calvă, damfirag, gib hodroboc, izmină, imbloji, jip, lișcov, mercuț, năzgoambă, ofrșit, poșmindră com. de Gheorghe Drăgan]; nr. 11822, 6 feb., 6 [afierosit, amuncă, burfa, ciuviune, dmp, greominturi, haploni, hudă, izgoji, jutcă, mioarcă, popirce com. de Oct. Gătăiantu]; nr. 11912, 22 mai, 6 [boldinos, brencheni, bruscui, closilă, clonțani, dolomanța, fofmăi, ieșchie, imbiu com. de I. Ștefi]; nr. 11990, 21 aug., 6 [aiuș, arghetă, arghetaș, bicău, bobreji, bucată, bungineală, călărie, cezlă, frimbli, nioarcă, polovică, soriocaturi]; nr. 12037, 16 oct., 6 [băbăt, băbi, bălicări, bestrege, bișuli, cădoni, călpac, ciuimedio]; nr. 12061, 13 n., 6 [păcălui, pădușei, păivan, paiantă, apărilă, ar(a)miz, bliotorosit, bogheie, cioclendar, gilău, mieluși]; nr. 12073, 27 n., 6 [arbiceică, băbțrdon, băcui, băschie, bobioc, bodică, chiznăv, cioroveță, cioflăgău, chip].
701. TEAHA, TEOFIL, *Un arhaism în graiurile din sudul țării*, AnICED-B, 2, 1983, 92—100.
702. TIUGAN, MARILENA, *Probleme lingvistice ale comunității oltenilor rezidenți în București*, AnICED-B, 2, 1983, 205—231 [cu bibl. bogată].
703. TURCULEȚ, ADRIAN, *Pronunțarea consoanelor finale în graiul cîmpulungean și timbrul vocalic implicat al consoanelor*, Omagiu G. Ivănescu, 261—274.
704. TURCULEȚ, ADRIAN, *Un fenomen fonetic dialectal : e protonic > e, ea (ia)*, MCD, 2, 332—353 [cu 2 h.].
705. ȚĂRA, VASILE D., *Despre structura dialectală a dacoromânei*, MCD, 2, 354—365.
706. URIȚESCU, DORIN, *Pe marginea repartiției dialectale a dacoromânei. Graiul din Țara Oașului*, MCD, 2, 389—413 [cu 4 h.].
707. VULPE, MAGDALENA, *Apocopa în graiurile maramureșene*, MCD, 2, 419—432.
708. VULPE, MAGDALENA, *Trăsături originale într-un subsistem tradițional : prepoziția maramureșeană*, AnICED-B, 2, 1983, 261—282.

709. * * * *Antologie dialectalo-folclorică a României. I — II.* Ediție critică și prefață de Constantin Otobichiu, București, EM, 1983, I : 491 p. ; II : 546 p.
710. * * * *Anuarul Institutului de Cercetări Etnologice și Dialectologice. Seria B. 2. Studii și seminarii. Graiurile — componentă a patrimoniului cultural popular. Octombrie 1982*, București, TBCS, 1983, 479 p. multigr. (CCES). Vezi și nr. 714.
711. * * * *Graiul, etnografia și folclorul zonei Chioar.* Coordonatori : Gheorghe Pop, Ion Chiș Șter. Colectivul de redacție : Ion Chiș Șter, Nicolae Felecan, Tănase Filip, Victor Iancu, Codreanu Moldovan, Eugenia Nistorică, Valeriu Palaghici, Gheorghe Pop, Gheorghe Radu, Ana Varna, Baia Mare, [f. e.], 1983, 464 p. (CCES al județului Maramureș. CÎCP) [au mai colaborat : Georgeta Labina, Doru Arsene, Mărioara Dan, Maria Marinescu, Paul Orlea, Adriana Istrate, Elena Florian, Maria Țințar, Aurelia Țârșar, Emilia Berindan, Florica Lavendula, Rodica Corzan, Doina Ilieș]. Vezi și nr. 692, 725.
712. * * * *Materiale și cercetări dialectale.* [Vol.] II Volum îngrijit de : R. Todoran, E. Beltechi, I. Mării, N. Mocanu, Cluj-Napoca, [TUCN], 1983, 444 p. multigr. (UCN. FF. ILIL) [cuprinde lucrările primului Simpozion național de dialectologie română, Cluj-Napoca, 10—11, oct. 1980]. Vezi și nr. 716 și [BRL], [3], 1960/1961, abr. Mat. dial. VEZI și nr. 88, 141, 495, 498, 545, 557, 589, 615, 627, 633, 636, 657—659, 868, 1019, 1022, 1033, 1037, 1040, 1055, 1070, 1071, 1089, 1207, 1319, 1400, 1403, 1408, 1424, 1428, 1429, 1450, 1454, 1456, 1458, 1460, 1728, 1896, 2139.

Recenzii

713. BULGĂR, GH., *Basmе populare românești*, RLit, 16, nr. 13, 1983, 9 [ed. de Ion Nijloveanu]. Vezi BRL, 25, 1982, nr. 389.
714. DIMITRESCU, FLORICA, *Noi studii de dialectologie*, RLit, 16, nr. 40, 1983, 8 [AnICED-B, 2; v. rubr. la nr. 157]. Vezi nr. 710.
715. DUMISTRĂCEL, STELIAN, *Pe marginea unei monografii dialectale*, LL, nr. 4, 1982, 459—467 [Radu Sp. Popescu, *Graiul gorjenilor ...*]. Vezi BRL, 23, 1980, nr. 791.
716. GRAUR, AL., *Dialectologie*, RLit, 16, nr. 35, 1983, 8 [MCD, 2; v. rubr. la nr. 157]. Vezi nr. 712.
717. MARINESCU, BOGDAN, *Noul Atlas lingvistic român pe regiuni. Oltenia (NALR-Olt.)*, vol. IV [...], AnICED-B, 2, 1983, 415—421. Vezi BRL, 23, 1980, nr. 804.
718. NEAGOE, VICTORELA, *Noul Atlas lingvistic român pe regiuni. — Banat [...]*. Volumul I. *Noul Atlas lingvistic român pe regiuni. Banat. Date despre localități și informatori [...]*, AnICED-B, 2, 1983, 408—414. Vezi BRL, 23, 1980, nr. 802, 803.
719. OANCĂ, TEODOR, Radu Sp. Popescu, *Graiul gorjenilor de lângă munte [...]*, AUC, 10, 1982, 139—142. Vezi BRL, 23, 1980, nr. 791.
720. PAVELESCU, AMALIA, Tache Papahagi, *Grai — folclor — etnografie [...]*, SC-Sibiu, 4, 1982, 455—459. Vezi BRL, 24, 1981, nr. 754.
721. POPESCU, RADU SP., *Micul Atlas lingvistic român, partea a II-a (ALRM II)*, serie nouă, vol. IV [...], AUC, 10, 1982, 142—143. Vezi BRL, 24, 1981, nr. 770.
722. RUSU, VALERIU, Radu Sp. Popescu, *Graiul gorjenilor de lângă munte [...]*, AnICED-B, 2, 1983, 439—442. Vezi BRL, 23, 1980, nr. 791.
723. SARAMANDU, NICOLAE. Tache Papahagi, *Grai, folklor, etnografie. Idiom, Folklore, Ethnography [...]*, RomBooks, nr. 3, 1982, 34. Vezi BRL, 24, 1981, nr. 754.
724. SCĂRLĂTOIU, ELENA, Tache Papahagi, *Grai. Folklor. Etnografie (Parler, Folklore, Ethnographie) [...]*, RESEE, 21, nr. 1, 1983, 74—75. Vezi BRL, 24, 1981, nr. 754.
725. TOMA, ION, *Graiul, etnografia și folclorul zonei Chioar [...]*, Forum, 25, nr. 12, 1983, 72. Vezi nr. 711.
726. VULPE, MAGDALENA, Tache Papahagi, *Grai, folklor, etnografie [...]*, AnICED-B, 2, 1983, 436—438. Vezi BRL, 24, 1981, nr. 754.
727. ZUB, AL., Tache Papahagi, *Grai, folklor, etnografie [...]*, AnIst Iași, 19, 1982, 815. Vezi BRL, 24, 1981, nr. 754. VEZI și nr. 885, 914, 942, 2226, 2228.

c. Aromână

728. CÂNDROVEANU, HRISTU, „Care-și lasă limba lui...”, *Luceafărul*, 26, nr. 6, 1983, 8 [pe marginea unor culegeri de texte literare].
729. MINCU, MARIN, *Literatura aromână*, *Luceafărul*, 26, nr. 32, 1983, 6 [considerații lingvistice asupra aromâncii].

730. RUSU, VALERIU, *Limă și cultură*, Săptămîna, nr. 37, 1983, 3 [recente apariții în aro-
mână].
VEZI și nr. 545, 546, 624, 627, 1108.

R e c e n z i i

731. DIMITRESCU, FLORICA, *Folclor aromân grămostean* [...], RITL, 31, nr. 4, 1983, 120 —
121. Vezi BRL, 25, 1982, nr. 939.
732. FOCHI, ADRIAN, Nicolae Gh. Caraiani, Nicolae Saramandu, *Folclor aromân grămostean*
[...]. REF, 23, nr. 1, 1983, 93—96. Vezi BRL, 25, 1982, nr. 939.
733. FRĂȚILĂ, VASILE, *Studien zur rumänischen Sprache und Literatur* herausgegeben von
Dieter Messner und Irmgard Lackner. Heft 5. *Aromunischen Studien*. Arbeitskreis
für rumänische Sprache und Literatur, Salzburg, 1981, 91 p., AUT, 10, 1982, 96—97.
734. GIOSU, ȘTEFAN, *Folclor aromân*, Cronica, 18, nr. 16, 1983, 7 [N. Gh. Caraiani și N. Sara-
mandu, *Folclor aromân grămostean*]. Vezi BRL, 25, 1982, nr. 939.
735. KARLINGER, FELIX, *Aromunischen Hirtenerzählungen aus dem Pindusgebirge*. Von
Neraiiden, Moiren, Dämonen, Drachen, Toten und Träumen, Gesammelt, herausgegeben
und übersetzt von Vassilis Noulas und Nicolas Zbinden. Mit Aquatinta-Radierungen
von Marianne Spälty, Zürich, Verlag Madliger-Schwab, 1981, 99 pp., RESEE, 21,
nr. 1, 1983, 75—76.
736. NASTA, ATANASIE, *Folclorul aromân*, RI.it, 16, nr. 29, 1983, 8 [N. Gh. Caraiani, N. Sa-
ramandu, *Folclor aromân grămostean*]. Vezi BRL, 25, 1982, nr. 939.
737. OANCĂ, TEÓDOR, Antoni Mih. Koltzida, Οι κουτσοβλακοί, ευνολογική και λαογραφική
μελέτη, Salonic, 1976, 222 p.; Γραμματική και λεξικό της κουτσοβλαχικής γλώσσας,
Salonic, 1978, 186 p., AUC, 10, 1982, 145.
738. VELCULESCU, CĂTĂLINA, *Aromunische Hirtenerzählungen aus dem Pindusgebirge*—
Von Neraiiden, Moiren, Dämonen, Drachen, Toten und Träumen, hrsg. und übersetzt
von Vassilis Noulas und Nicolas Zbinden, Madliger-Schwab Verlag, Zürich, 1982,
RITL, 31, nr. 2, 1983, 129.
VEZI și nr. 545, 627.

d. Istroromână

Vezi nr. 545, 627.

e. Meglenoromână

739. MARCU, LIVIU, *Texte inedite din literatura meglenită*, ȘSPR, nr. 2, 1983, 34—38 [mate-
rial cules pentru *Istoria și civilizația vlahilor balcanici*].
740. SCĂRLĂTOIU, ELENA, *Prefixe verbale în dialectul meglenoromân. Prefixe de origine slavă*,
MCD, 2, 246—259.
VEZI și 545, 549, 627.

f. Româna peste hotare

741. BOSCH I CRUANAS, LLUIS, „*M-a uimit înrudirea dintre limbile română și catalană*”,
Trib Rom, 11, nr. 229, 1982, 2 [conv. consemnată de Dumitru Popa și Victor
Ivanovici].
742. CARAGEANI, G., *Limba română la Napoli*, Cronica, 18, nr. 37, 1983, 8.
743. NAONO, ATSUSHI, *Cultura românească în Japonia. Convorbire cu profesorul ...*, Amfi-
teatru, 18, nr. 5, 1983, 12 [consemnată de Solomon Marcus].
744. POENARU, VASILE, *Limba română în Statele Unite*, TribRom, 12, nr. 256, 1983, 3.

R e c e n z i i

745. FILIP, T., Rodica Bogza Irimie: *Sistemul supranumelor la românii din Ungaria*. (A Ma-
gyarországi románok regadványnevérendszere), Editura Didactică, Budapesta
1978, 85 p., Biharea, 9, 1981, 273—275.
VEZI și nr. 2229.

5. FILOLOGIE

746. ANDEA, AVRAM, *Manuscrise și cărți românești vechi din centrul Transilvaniei (sec. XVII—XIX)*, VBib1, 2, 1983, 251—261.
747. ANDEA, AVRAM, ANDEA, SUSANA, *Date despre cartea românească din Sălaj*, AMP, 6, 1982, 341—352 [cu 1 an. cu cat.; rés. fr.].
748. ANDEA, SUSANA, *Două tipărituri necunoscute în versuri românești din anul 1818*, VBib1, 2, 1983, 348—352.
749. ANDREESCU, ȘTEFAN, *Din nou despre prima cronică a Țării Românești*, BO, 100, nr. 9—10, 1982, 853—867.
750. ASACHI, GHEORGHE, *Opere*. [Vol.] I. *Versuri și teatru*. [Vol.] II. *Nușele istorice. Varia*. Ediție critică și prefață de N. A. Ursu, București, EM, I : 1973, 794 p.; II : 1981, 992 p. (Serii *tori români*).
751. BACĂRU, LIVIA, *Pagini din istoria cărții românești*, Biblioteca, nr. 2, 1982, 27—29.
752. BADEA, ȘTEFAN, *Note pe marginea unei ediții Eminescu*, LR, 32, nr. 3, 1983, 246—255 [de D. Murărașu]. Vezi BRL, 25, 1982, nr. 1053.
753. BĂDĂRĂ, DORU, *Les débuts de l'imprimerie roumaine*, RR, 37, nr. 8—9, 1983, 42—51 [cu 6 facs. i.a.t.].
754. BĂLAȘA, D., *Cronicarul Dionisie Eclesiarhul [I]. Scurtă prezentare. Date noi și un portret mural din 1801, inedit*, MO, 34, nr. 1—3, 1982, 89—112; (II), nr. 7—9, 559—583 [cu 9 facs. i.a.t.].
755. BOGDAN, DAMIAN P., *Despre unele texte românești vechi*, MO, 34, nr. 10—12, 1982, 663—673 [Codex Suprasliensis, Cronică din 1574 de la Bucovăț, Tetraevangheliar din 1594 de Gligorcea Crăciun și un Codex ucrainean din sec. XVI].
756. BRĂTESCU, G., *Versuri goliardice românești tipărite acum 250—300 de ani*, LL, nr. 3, 1983, 336—343.
757. BUCIUMEANU, DAN, *Două cărți manuscrise inedite, copii ale Cugetărilor lui Oxenstiern, datînd de la finele secolului al XVIII-lea și prima jumătate a secolului al XIX-lea*, MCC, 339—342 [din 1793, de Șerban Lupu și din 1844, de Mihail Molojescu].
758. BULGĂR, GHEORGHE, *Coordonate maioresciene ale ediției princeps Eminescu*, Luceafărul, 26, nr. 51, 1983, 3.
759. CANTEMIR, DIMITRIE, *Opere complete* [Vol.] IX. Tomul I. Ediție critică publicată sub îngrijirea lui Virgil Cândea. *De antiquis et hordienis Moldaviae nominibus și Historia Moldo-Vlachica*. Prefață de Virgil Cândea. Ediție critică, introducere, note și indici de Dan Slușanschi, București, EARSR, 1983, 459 p.
760. CÂNDEA, IONEL, *Considerații privind prezența cărții vechi românești în județul Brăila*, VBib1, 2, 1983, 429—433 [rés. fr.].
761. CHIȚIMIA, I. C., „*Texte de aur*” — *răevaluarea începutului scrisului în limba română*, VBib1, 2, 1983, 131—136 [rés. fr.].
762. CHIVU, GH., *Cuvinte de origine italiană într-un manuscris românesc din prima jumătate a secolului al XVIII-lea*, SCL, 34, nr. 4, 1983, 341—346 [din Cartea de bucate, 1749, BARSR, ms. 1120 : alamă, amomo, belgiolin, biaca, calcinat, capon, cardamomo, carlina, ceruză, cremotartaro, cubebe, fuzion, galanga, ginepro, giulep, gran, licfida primpinelă, pomice, storace, șiro, tartariu, ana, salam, sardelă, sălată, metal, mod, rozmarin, supă].
763. CIOCLESCU, ȘERBAN, *Două memorabile palinodii domnești*, RLit, 16, nr. 22, 1983, 7 [de la Mihai Viteazul, din 1600 și Constantin Duca, 1705].
764. CIUCĂ, VALENTIN, *Manuscrise și cărți vechi din județul Neamț*, VBib1, 2, 1983, 437—439 [rés. fr.].
765. CIURDARIU, M., *Marginalii la tema editării critice*, VR, 78, nr. 12, 1983, 74—85 [a operei lui M. Eminescu].
766. CÎNDA, ANA, *Cartea veche românească în județul Sălaj (II)*, AMP, 6, 1982, 353—417 [cu un cat. in an. și ind. de cărți, nume și loc.; rés. fr.]. Vezi BRL, 23, 1980, nr. 851.
767. CORAVU-SEVERINEANU, DAMASCHIN, *Minăstirea din Peri și importanța sa istorică*, MO, 34, nr. 7—9, 1982, 496—514 [v. punctul 7 al ultimului cap., despre textele rotacizante; cu 3 an.].
768. CRISTACHE-PANAIT, IOANA, *Circulația cărții de Buzău în Transilvania*, VBib1, 2, 1983, 379—383 [rés. fr.].
769. CRIȘAN, ȘTEFAN, *Două manuscrise inedite din secolul al XVII-lea*, VBib1, 2, 1983, 145—150 [un octoih și un ceaslov-octoih; rés. fr.].

770. CUCERZAN, EUGEN S., *Un manuscris necunoscut?*, Tribuna, 27, nr. 22, 1983, 2 [pe marginea art. lui D. Vatamaniuc de la nr. 875]. Vezi și nr. 772, 788, 873.
771. DIACONESCU, PAULA, *Ritorică română pentru tinerime de D. Gusti (Iași, 1852) și un posibil model al ei*, SCL, 34, nr. 5, 1983, 410—414 [de Émile Lefranc, *Traité théorique et pratique de littérature*. Septième édition revue et corrigée par l'auteur și *Style et composition*, Paris, 1852].
772. DIMITRIU, ANTON, [Sub titlul: Rost scriptum; scrisoare către redacție referitor la textul „Despre cugetare” atribuit lui M. Eminescu de D. Vatamaniuc, dar care este un fragment din cursul de logică al lui Eftimie Murgu]. RITL, 31, nr. 2, 1983, 75—76. Vezi și nr. 770, 788, 873, 875.
773. DIMITRIU-SNAGOV, ION, *Drumul Paliei: Orăștie 1582 — Roma 1982*, Cronica, 18, nr. 6, 1982, 12.
774. DIȚĂ, ALEXANDRU V., *În legătură cu paternitatea primei scrieri în proză a literaturii române*, Luceafărul, 26, nr. 44, 1983, 6 [pe marginea art. lui Al. Piru, de la nr. 850, și D. Zamfirescu, de la nr. 877].
775. DIȚĂ, ALEXANDRU V., *Opera lui Nicolae Costin*, Săptămîna, nr. 10, 1983, 3.
776. DRAGODAN, MIHAELA, *Unele aspecte privind circulația cărții de Rîmnic în Banatul Timișan*, VBibl, 2, 1983, 398—399.
777. DRAGOMIRESCU, ALEXANDRU, *Un traducător ieșean din veacul trecut: Teodor Codrescu*, Crònica, 18, nr. 2, 1983, 6.
778. DREGHICIU, DOINA, *Cartea românească veche de pe Valea Sebeșului (II) (Catalog)*, Apulum, 20, 1982, 491—505 [rés. fr.]. Vezi BRL, 25, 1982, nr. 1042.
779. DULGHERU, MARIA, *Însemnări manuscrise pe cărți vechi românești din județul Prahova — I*, VBibl, 2, 1983, 405—410 [rés. fr.].
780. DUMITRESCU, MARIA, *Contacte culturale româno-bulgare în secolul al XVIII-lea (Catavasierul de la Rîmnic din 1784)*, LLRusă, 235—243 [cu 7 facs.; pycc. pez.].
781. DUNĂREANU, ELENA, *Contribuții la Bibliografia românească veche, Două tipărituri românești în colecțiile Bibliotecii „Astra” din Sibiu*, VBibl, 2, 1983, 270—272 [rés. fr.].
782. DUȚU, ALEXANDRU, *Carte și oralitate în cultura română*, VBibl, 2, 1983, 233—238.
783. DUȚU, ALEXANDRU, *Cartea românească — factor de unitate națională*, RLit, 16, nr. 47, 1983, 3.
784. EMANDI, LUCIAN, *„Patimile ceale minunate ale lui Odiseu” — o prelucrare de Ioan Bărac (manuscris înedit în colecții arădene)*, VBibl, 2, 1983, 204—217 [deutsch. Zus.].
785. EMINESCU, M., *Fragmentarium*. Ediție după manuscrise, cu variante, note, addenda și indici de Magdalena D. Vatamaniuc, București, EȘE, 1981, 815 p. [v. cap. IV. *Filologie*, p. 239—247].
786. EMINESCU, M., *Opere* [Vol.] IV—V. *Teatru*. Ediție critică, note și variante de Aurelia Rusu. Studiu introductiv de George Munteanu. [Vol.] VI. *Proza literară*. Ediție critică, introducere, note și variante de Aurelia Rusu, București, EM, IV: 1978, 471 p.; V: 1979, 815 p.; VI: 1982, 794 p. (*Scriitori români*). Vezi și nr. 888, 912, 915, 917, 918.
787. EMINESCU, M., *Opere*. Ediție critică întemeiată de Perpessicius. [Vol.] XIV. *Traduceri filozofice, istorice și științifice. Hurmuzaki — Röscher — Kant — Leskien — Bopp. Articole și excerpte*. Studiu introductiv de Al. Oprea. Cu 347 de reproduceri după publicații și manuscrise. Ediție critică îngrijită de un colectiv de cercetători de la Muzeul Literaturii Române. Petru Creția, Aurelia Creția: stabilirea textului și a variantelor. Dimitrie Vatamaniuc, Anca Costa-Foru: comentariile și notele de istorie literară. Colaboratori externi: Gheorghe Mihăilă, pentru *Manualul de limbă paleoslavă*, text și comentariu, Amita Bhose, pentru *Gramatica limbii sanscrite*, text și comentariu. Responsabilul filologic al ediției: Petru Creția. Secretariatul tehnic: Ileana Rațiu. Coordonatorul ediției: Al. Oprea, București, EARSR, 1983, 1063 p. (ARSR. MLR) [v. mai ales August Leskien, *Manual de limbă paleoslavă (veche slavă bisericască)*] și Franz Bopp, *Gramatica critică abreviată a limbii sanscrite și Glosar comparativ al limbii sanscrite*; cu bibl., ind. de nume și titluri, lista facs.]. Vezi și nr. 887, 893, 894, 916, 919, 920, 923, 930, 936.
788. EMINESCU, MIHAI, [Despre cugetare]. I—III, RITL, 31, nr. 1, 1983, 66—72, nr. 2, 70—75, nr. 3, 89—33. Vezi și nr. 770, 772, 873, 875.
789. FLORESCU, AURELIA, *Minelul lunii noiembrie tipărit la Rîmnic în anul 1778 în două ediții*, VBibl, 2, 1983, 308—313 [rés. fr.].
790. FLORESCU, AURELIA, *Psaltirea tipărită la Rîmnic în 1792*, VBibl, 2, 1983, 314—317 [rés. fr.].
791. GĂRĂU, ZAHARIA, *Cărți vechi românești în colecțiile Muzeului Olteniei*, VBibl, 2, 1983, 53—58 [Engl. Ab.].

792. GÂSCAN, GHEORGHE, *Cartea veche în județul Teleorman*, VBibl, 2, 1983, 434—436 [rés. fr.].
793. GHEȚIE, ION, *Considerații filologice și lingvistice asupra Omiliei la Paști (versiunea „scurtă”)*, LR, 32, nr. 3, 1983, 216—221 [de Ioan Hrisostomul].
794. GHEȚIE, ION, *Localizarea textelor vechi românești și două chestiuni de principiu*, LR, 32, nr. 2, 1983, 153—155 [pe marginea cap. *Graul dintre Tîrgoviște — Brașov sau cel din sudul Transilvaniei?* din vol. *Originea limbii române literare* de Gavril Istrate]. Vezi BRL, 24, 1981, nr. 630.
795. GHEȚIE, ION, *Occisio Gregorii Vodae. Problema paternității*, LR, 32, nr. 5, 1983, 465—470 [pe marginea art. lui N. A. Ursu din *Cronica*, 8, nr. 8, 1978, unde piesa este atribuită lui Samuil Vulcan]. Vezi BRL, 21, 1978, nr. 778.
796. GODOROGEA, ȘTEFAN, *Noi identificări la Bibliografia românească veche*, VBibl, 2, 1983, 318—324 [Engl. Ab.].
797. GOROVEI, ȘTEFAN S., *Șincai și hronica sa : o aniversare*, *Cronica*, 18, nr. 25, 1983, 1, 2 [175 de ani de la publicarea unor fragmente].
798. GUȚU, OLIMPIA, *Reconstituirea unor acte de proprietate în cancelaria lui Radu Șerban*, RA, 60, vol. 45, nr. 2, 1983, 182—192 [cu 6 facs. ; rés.fr. ; Engl. Ab.].
799. GUȚU, OLIMPIA, HALICHIAS, ANA-CRISTINA, *Note privitoare la scrisul în limba română înainte de 1550*, RA, 60, vol. 45, nr. 4, 1983, 390—401 [rés. fr. ; Engl. Ab.].
800. HAȚEGAN, LUCIA, *Manuscrise de proveniență locală în Biblioteca Muzeului Unirii Alba Iulia (Manuscrisele lui Nicolae Munteanu)*, Apulum, 20, 1982, 257—267 [rés. fr.].
801. HRIMIU, C., „*Note și impresii*”, o nouă ediție? (I), *Cronica*, 18, nr. 14, 1983, 5; (II), nr. 15, 5.
802. ILIESCU, ION, *Ediția primă a poeziilor lui Eminescu (I)*, Orizont, 34, nr. 25, 1983, 10.
803. ILIESCU, ION, *Titlu Maiorescu, editor al poeziei lui Eminescu*, Orizont, 34, nr. 26, 1983, 5.
804. IONESCU, CLEOPATRA, *Cartea veche românească aflată în județele Prahova și Muscel în anul 1860*, VBibl, 2, 1983, 415—420 [rés. fr.].
805. IONESCU, I., *Palia de la Orăștie (1581—1582) — Patru secole de la tipărire* —, GB, 41, nr. 7—8, 1982, 536—552.
806. ISAC, EVA, *Cartea veche în colecția mănăstirii Tismana*, VBibl, 2, 1983, 421—423.
807. ISTRATE, GAVRIL, *Eminescu într-o nouă ediție*, *Cronica*, 18, nr. 11, 1983, 1, 5 [ed. de după cea princeps].
808. ISTRATE, GAVRIL, *Lecturi eronate în „Lucefărul”*, *Cronica*, 18, nr. 21, 1983, ILR, I.
809. ISTRATE, GAVRIL, *Moment comemorativ : Palia de la Orăștie*, TelR, 130, nr. 43—44, 1983, 3.
810. ISTRATE, GAVRIL, *O „variantă” nesemnaltă de specialiști*, *Cronica*, 18, nr. 13, 1983, 4 [a *Lucefărului* de M. Eminescu].
811. ISTRATE, GAVRIL, *Poezia lui Eminescu în ultimele ediții Maiorescu*, *Cronica*, 18, nr. 2, 1983, 1, 3.
812. ISTRATE, ION, *Citeva precizări necesare*, *Cronica*, 18, nr. 37, 1983, 5 [la art. Elvirei Sorohan de la nr. 861].
813. IVIREANUL, ANTIM, *Didahiile*. Postfață și bibliografie de Florin Faifer. Antologie alcătuită în redacție de Mihail Dascal, București, EM, 1983, 250 p. (Arcade) [reproduce ed. *Opere*, de G. Ștrempel, Buc, 1972]. Vezi BRL, 15, 1972, nr. 537.
814. LEU, VALERIU, *Considerații privind circulația cărților din Țara Românească în sudul Banatului, în veacul al XVIII-lea*, VBibl, 2, 1983, 390—397 [rés. fr.].
815. LUNGU, ION, „*Scoala Ardeleană*” și timpul care nu iartă, *Tribuna*, 27, nr. 17, 1983, 3.
816. LUPAN, DOINA, *Cartea românească veche în colecția Muzeului Mixt Sebeș. II. Catalog*, Apulum, 20, 1982, 507—527. [rés. fr.]. Vezi BRL, 25, 1982, nr. 1107.
817. MAREȘ, ALEXANDRU, *Cea mai veche versiune românească a Florii Darurilor*, LR, 32, nr. 3, 1983, 222—230 [cu 8 fig.].
818. MĂLIȚAȘ, CONSTANTIN, *Manuscrise vechi românești din Bihor*, VBibl, 2, 1983, 154—168 [rés. fr.].
819. MĂRZA, IACOB, *Une liste de livres interdits en Transylvanie (seconde moitié du XVIII^e siècle)*, RESEE, 21, nr. 2, 1983, 177—182 [cu 1 facs. și o an.].
820. MIHĂILĂ, GHEORGHE, *Colaborarea tipografică Arad — Rimnic (1761) și un episod semnificativ din istoria Țărilor Române*, VBibl, 2, 1983, 279—307 [rés. fr.].
821. MIHU, ELENA, *Tipărituri rimnicene în județul Mureș*, *Buridava*, 4, 1982, 115—118 [rés. fr.].
822. MIOC, DAMASCHIN, *Cinzece religioase compuse sau adunate de cronicarul bănățean Nicolae Stoica de Hațeg*, MB, 33, nr. 3—4, 1983, 219—232 [cu texte în an.].
823. MIRCEA, IOAN, *Tipărituri apărute la Blaj în primii 25 de ani de activitate a tipografiei (1747—1771) relevate de un document de epocă*, Apulum, 20, 1982, 207 [cu o an. ; rés. fr.].

824. MIRCEA, IOAN, *Traduceri greșite ale Sfintei Scripturi în limba română*, BO, **101**, nr. 3—4, 1983, 184—200.
825. MITRIC, OLIMPIA, *Din activitatea de traducător a lui Vartolomei Măzăreanu*, VBibI, **2**, 1983, 196—200 [rés. fr.].
826. MITU, MIHAI, *Biblioteca lui Ioan Budai-Deleanu (I)*, LL, nr. 2, 1983, 200—208 [cu 2 facs.]; (II), nr. 3, 343—353 [cu 2 facs. și o an.].
827. MORĂRESCU, DRAGOȘ, *Antim Ivireanul xilograf*, CRom, **4**, nr. 3, 1983, 42—43 [cu 2 facs.].
828. MORĂRESCU, DRAGOȘ, *Imaginea școlii în xilogravură*, CRom, **4**, nr. 6, 1983, 45 [cu 2 facs.].
829. MORĂRESCU, DRAGOȘ, *Istoria cărții și a bibliotecilor. Probleme ale unui fruntar*, Arta, **29**, nr. 7—8, 1982, 52—53 [*Liturghier*, scos de Vladul Gheorghievici Typograful — Vladul, fiul lui Gheorghe, Rimnicu Vilcea, 1733; cu 2 facs.]; *Probleme ale unui fruntar*, Biblioteca, nr. 3—4, 1982, 51—52 [același; cu 2 facs.].
830. MORĂRESCU, DRAGOȘ, *Marca tipografică în cartea românească veche, sec. 16—17*, CRom, **4**, nr. 9, 1983, 42—43 [cu 5 facs.].
831. MORĂRESCU, DRAGOȘ, *O nouă ipoteză cu privire la Antim Ivireanul*, CRom, **4**, nr. 2, 1983, 41—42.
832. MORĂRESCU, DRAGOȘ, *Tiparnicii cărții românești și unitatea națională*, CRom, **4**, nr. 1, 1983, 38—39 [cu 2 facs.].
833. MORĂRESCU, DRAGOȘ, *Un xilograf moldo-vlah: Damaschin Gherbest stemarul*, Arta, **29**, nr. 7—8, 1982, 23—25 [cu 11 facs.].
834. MORĂRESCU, DRAGOȘ, *Un xilograf necunoscut al lui Matei Basarab: arhimandritul Ioan*, Arta, **28**, nr. 9, 1981, 3—4 [cu 4 facs.].
835. MORĂRESCU, DRAGOȘ, *Xilografii epocii brâncovenești: Ursul Zugrav*, Arta, **30**, nr. 2, 1983, 26—27 [cu 8 facs.].
836. MORĂRESCU, DRAGOȘ, *Xilograful Iosif*, CRom, **4**, nr. 7, 1983, 44 [cu 4 facs.].
837. MUNTEANU, ION, *Abecedarul lui Șincal 1783*, TribRom, **12**, nr. 235, 1983, 7.
838. MUNTEANU, ION PAUL, *Cartea românească de învățătură la Pribești — Vaslui*, VBibI, **2**, 1983, 369—372 [cu numeroase însemnări din sec. XVII—XVIII; Engl. Ab.].
839. MUREȘIANU, ION P., *Pașia de la Craștic și contextul cultural și național din secolul al XVI-lea*, MB, **32**, nr. 10—12, 1982, 700—708.
840. NEDELCEA, TUDOR, CIORCAN, MARCEL, *Almanahuri, anulare și calendare*, MCC, 347—351.
841. NESTOR, Mitropolitul Olteniei, *Scrieri patristice în biserica ortodoxă română pînă în sec. XVII (I)*, Teză de doctorat în teologie, MO, **35**, nr. 1—2, 1983, 21—134; (II), nr. 3—4, 157—262; (III), nr. 5—6, 285—450 [ultimele 2 părți cu subtitlul: *Izvoare, traduceri, circulație*].
842. NUSSBÄCHER, GERNÖT, ... *schüht Euch so gut Inhr nur könnt. Der Neacsul Brief — das älteste rumänische Sprachdickmal*, KarpRund, **16**, nr. 10, 1983, 6 [cu 1 facs.].
843. OLTEAN, VASILE, *Cartea veche românească — factor de unitate națională (Mărturie brașovene)*, DrN, **40**, nr. 12062, 9 n. 1983, 1—2.
844. OLTEAN, VASILE, *Izvoare coresiene*, VBibI, **2**, 1983, 243—250 [deutsch. Zus.].
845. OLTEAN, VASILE, *Valori ale culturii universale în Scheii Brașovului*, Astra, **18**, nr. 1, 1983, 10.
846. OLTEANU, PANDELE, „*Cartea naturii*” de Spătarul Milescu, VBibI, **2**, 1983, 137—143 [Engl. Ab.].
847. ONU, LIVIU, *Prima atestare lexicală și paternitatea unui text*, SCL, **34**, nr. 5, 1983, 442—445 [pe marginea art. lui N. A. Ursu, *Dosoftei necunoscut*, Cronica, **11**, nr. 6, 1976 și *Alte traduceri necunoscute din tinerețea lui Dosoftei*, LR, **27**, în care trad. *Istoriile*, de Herodot, *Mintuirea păcătoșilor*, de Agapios Landos, și *Viața și minunile sfintului Vasile cel Nou*, de Grigore Țambiac, sint atribuite lui Dosoftei]. Vezi BRL, **19**, 1976, nr. 589, **21**, 1979, nr. 775.
848. PAVEL, EUGEN, *Unele rectificări la Bibliografia românească veche*, CL, **28**, nr. 1, 1983, 69—74.
849. PETRICEICU HASDEU, B., *Cuvente den bătrâni. Limba română vorbită între 1550—1600. Studiu paleografico-lingvistic de ... Cu observațiuni filologice de Hugo Schuchardt. Tomul I. Ediție îngrijită, studiu introductiv și note de G. Mihăilă*, București, EDP, 1983, 611 p. Vezi și nr. 929, 935, 946, 947.
850. PIRU, AL., *Glosă de istorie literară*, Luceafărul, **26**, nr. 34, 1983, 2 [pe marginea art. lui Dan Zamfirescu de la nr. 877]; *Alte precizări necesare*, nr. 38, 7. Vezi și nr. 774.

851. POPA, LILIANA, *Despre valorile bibliofile românești tipărite de Petru Barth (1784—1801)*, VBibl, 2, 1983, 336—340 [deutsch. Zus.].
852. POPESCU, RODICA, *Contribuție la Bibliografia românească veche (1746)*, VBibl, 2, 1983, 273—278 [rés. fr.].
853. POPOVICI, IOAN, *Contribuții referitoare la circulația cărții vechi românești pe teritoriul județului Arad*, VBibl, 2, 1983, 400—404 [Engl. Ab.].
854. POPTĂMAȘ, DIMITRIE, *Tiparul românesc expresia unității spirituale a tuturor românilor*, Vatra, 13, nr. 12, 1983, 5.
855. RĂDULESCU, RODICA, *Un copist arădean necunoscut : Diacul Ioan din Budești*, VBibl, 2, 1983, 183—186.
856. RIZESCU, IOAN, *Vechi pravile românești. Cu două secole mai devreme*, MI, 12, nr. 8, 1983, 38—39.
857. ROMAN, I., *Contribuții la datarea și localizarea primelor texte traduse în limba română*, SLA, 69—76 [cu bibl. bogată; rés. fr.].
858. RUSU, ADRIAN ANDREI, *O carte și o cronică manuscrisă din secolul al XVI-lea în colecțiile Bibliotecii Centrale Universitare Cluj-Napoca*, VBibl., 2, 1983, 59—62 [rés. fr.].
859. SIMONESCU, DAN, *Primul document de limbă română scrisă*, TribRom, 12, nr. 253, 1983, 6 [scrisoarea lui Neacșu, cu textul integral în transcriere]; English Version : *The First Document of Written Romanian Language*, p. 10.
860. SIMONESCU, DAN, *Tiparul românesc la 475 de ani*, Contemporanul, nr. 22, 1983, 1, 10.
861. SOROHAN, ELVIRA, *Paternitatea piesei „Occisio Gregorii ...”*, Cronica, 18, nr. 28, 1983, 5 [atribuită și lui Ion Budai-Deleanu]; *O lămurire necesară*, nr. 40, 5 [răspuns la art. lui Ion Istrate de la nr. 812]. Vezi și nr. 872.
862. STĂNCIULESCU, ALEXANDRU, *Eufrosin Poteca inedit : Cursul de istoria filozofiei*, MCC, 365—390 [cu o an.].
863. STOICESCU, NICOLAE, MIHĂILESCU, MARIANA, *Par-delà des frontières temporelles*, RR, 37, nr. 8—9, 1983, 51—56 [cu 3 facs. i.a.t.].
864. ȘERBĂNESCU, NICULAE, *Palia de la Orăștie. Patru sute de ani de la imprimare : 1582 — 14 iulie — 1982*, BO, 101, nr. 7—8, 1982, 692—713.
865. ȘTREMPEL, GABRIEL, *Catalogul manuscriselor românești. B.A.R. 1601—3100*. [Vol.] II, București, EȘE, 1983, 504 p. Vezi și nr. 891, 896 și BRL, 21, 1978, nr. 767.
866. ȘTREMPEL, GABRIEL, *Les débuts de l'imprimerie chez les roumains*. Roum, nr. 5, 1983, 40—42.
867. ȘTREMPEL, GABRIEL, *Les manuscrits — de l'œuvre du copiste à la création originale*, RR, 37, nr. 8—9, 1983, 16—26 [cu 7 fasc. i.a.t.].
868. TEODORESCU, G. DEM., *Poezia populară română*. Ediție critică, note, glosar, bibliografie și indice de George Antofii. Prefață de Ovidiu Papadima, București, EM, 1982, 905 p. Vezi și nr. 885, 914, 942.
869. ȚIGU, VIOREL, *Contribuții la datarea Psaltirii Scheiene*, BO, 100, nr. 5—6, 1982, 565—569.
870. UNGUREANU, V. M., *Iarăși pseudoglosarul Creangă*, Steaua, 34, nr. 12, 1983, 58 [pe marginea cap. *Glosarele operelor lui Ion Creangă* din vol. lui Petru Rezuș, *Ion Creangă. Mit și adevăr*, Buc., CR, 1981, p. 326—340].
871. URȘU, N. A., *Contribuții de istorie literară. Originăul grecesc al Retoricii publicate de Ioan Molnar*, Cronica, 18, nr. 3, 1983, 7—8 [cu 4 facs.].
872. URȘU, N. A., *Și totuși „Occisio” nu este opera lui Ion Budai-Deleanu*, Cronica, 18, nr. 36, 1983, 5 [pe marginea art. Elvirei Sorohan de la nr. 861].
873. URȘU, N. A., *Un fragment din cursul de logică al lui Eftimie Murgu, copiat de Eminescu*, Cronica, 18, nr. 17 [= 18], 5 [pe marginea art. lui D. Vatamaniuc de la nr. 875]. Vezi și nr. 770, 772, 788.
874. VASILESCU, VERONICA, BOIANGIU, ANETA, *Scrierea chirilică românească. Album de paleografie*. Cuvânt înainte de Ionel Gal, București, [f. e.], 1982, 139 p. (DGAS. FIFUB [cu studiul *Scrierea chirilică românească*, de Aneta Boiangiu, p. 5—15, un album cu 102 planșe și o listă a lor; fotocopiile executate de Alexandru Tănăsescu în Laboratorul foto al DGAS]. Vezi și nr. 904, 928.
875. VATAMANIUC, D., [Notă la art. lui M. Eminescu de la nr. 788], RITL, 31, nr. 1, 1983, 66—67. Vezi și nr. 770, 772, 873.
876. VĂCĂRESCU, IANACHE, VĂCĂRESCU, ALECU și VĂCĂRESCU, NICOLAE, *Opere*. Ediție critică, studiu introductiv, note, glosar, bibliografie și indice de Cornel Cirstoiu. București, EM, 1982, 511 p. [Înainte titlului, autorii : Poezii Văcărești (Ianache, Alecu și Nicolae)].
877. ZAMFIRESCU, DAN, *Pe marginea scrierii de început a literaturii române. Întiul scriitor român*, Luceafărul, 26, nr. 19, 1983, 3 [Grigore, monahul și prezbiterul de la Marea

- Biserică a Moldo-Vlahiei]; *Precizări necesare*, nr. 35, 1983, 6 [răspuns la art. lui Al. Piru de la nr. 850]; *Din nou despre întiiul scriitor român*, nr. 43, 10 [idem]. Vezi și nr. 774.
878. ZMEU, IOANA, *Un manuscris românesc despre „Chipurile împăraților turcești” atribuit Popei Flor*, VBibl, 2, 1983, 187—191 [rés. fr.].
879. ZUGUN, PETRU, *Aspecte prozodice în versiunile „Luceafărului”*, *Cronica*, 18, nr. 13, 1983, 4.
880. ZUGUN, PETRU, *Versiunea de bază a poemului Luceafărul*, LR, 32, nr. 6, 1983, 507—513 [cu 2 tab.].
881. * * * *Ce facem cu patrimoniul Școlii Ardelene?*, *Tribuna*, 27, 1983 [anchetă la care au răspuns: Adriano Marino, *Cîteva sugestii de organizare*, nr. 12; Ioan Chindriș, *Calitatea de aisberg*, nr. 13; Mircea Popa, *Habent sua fata libelli*, nr. 15; Romul Munteanu, *„Chiemarea” la o tipărire masivă*, nr. 15; Mircea Vaida, *Ambiții și edifiții*, nr. 16; Ștefan Pascu, *Pledoarie pentru monumentul cultural național „corpus-ul” luminismului românesc*, nr. 18; Serafim Duicu, *Unde ni sint editorii?*, nr. 19; Pompiliu Teodor, *Exigențele editării*, nr. 20; Rep., *Concluzii și perspective*, nr. 28].
882. * * * *Valori bibliofile din patrimoniul cultural național. Cercetare și valorificare*. [Vol. II, București, [f. e.], 1983, 568 p. (CCES). VEZI și nr. 2, 3, 6—8, 10, 13, 14, 16, 95, 110, 113, 117, 491, 512, 515, 551, 553, 559, 574, 575, 579, 594, 616, 620, 638, 1204, 1205, 1242, 1439, 1511, 1616, 1729, 1748, 1754, 1755.

Recenzii

883. ANTONESCU, NAE, Ion Neculce, *Opere* [...], Steaua, 34, nr. 2, 1983, 53. Vezi BRL, 25, 1982, nr. 1149.
884. A. Z., Fanny Djindjibașvili, *Antim Ivireanu, cărturar umanist* [...], MB, 33, nr. 5—6, 1983, 383—384. Vezi BRL, 25, 1982, nr. 1034.
885. BĂLAN, ION DODU, *Monument al identității noastre spirituale*, RLit, 16, nr. 2, 1983, 5 [G. Dem. Teodorescu, *Poezii populare* ...]. Vezi nr. 868.
886. BRAICU, D., Florian Dudaș, *Vechile tipărituri românești în bisericile Bihorului* [...], MA, 27, nr. 7—9, 1982, 567—568. Vezi BRL, 23, 1980, nr. 867.
887. BRANAȘ, CORNEL, Mihai Eminescu, *Opere*, vol. XIV, ScTin, 39, nr. 10510, 14 mart. 1983, 2, nr. 10516, 21 mart., 2. Vezi nr. 787.
888. BULGĂR, GH., *Întregind marea operă poetică*, Flacăra, 32, nr. 12, 1983, 18 [M. Eminescu, *Opere*, vol. VI]. Vezi nr. 786.
889. BULGĂR, GH., *Letopiseșul*, Flacăra, 32, nr. 12, 1983, 14 [Ion Neculce, *Opere. Letopiseșul Țării Moldovei și O samă de cuvinte*]. Vezi BRL, 25, 1982, nr. 1149.
890. BULGĂR, GH., Nicolae Milescu — *Aritmologia. Etica*, Flacăra, 32, nr. 16, 1983, 9. Vezi BRL, 25, 1983, nr. 1123.
891. BULUȚĂ, GH., *Catalogul manuscriselor*, Luceafărul, 26, nr. 27, 1983, 3 [vol. II, de G. Ștrempel]. Vezi nr. 865.
892. CHIȚIMIA, I. C., Emil Turdeanu, *Apocryphes slaves et roumaines de l'Ancien Testament*, Leiden, Editura E. J. Brill, 1981, RITL, 31, nr. 3, 1983, 141—142.
893. CIOCULESCU, ȘERBAN, Eminescu — „Opere”, vol. XIV, RLit, 16, nr. 19, 1983, 13. Vezi nr. 787.
894. CIOPRAGA, CONSTANTIN, *Un model de restituire științifică*, *Cronica*, 18, nr. 24, 1983, 1, 6 [M. Eminescu, *Opere*, XIV]. Vezi nr. 787.
895. DIMITRESCU, FLORICA, *Neculce în actualitate*, Forum, 25, nr. 5, 1983, 92—94 [Opere]. Vezi BRL, 25, 1982, nr. 1149.
896. DOBRE, AL., *A Catalogue of Romanian Manuscripts*, RomN, 6, nr. 36, 1983, 2; *Însemnări de carte veche*, Săptămîna, nr. 50, 1983, 2 [G. Ștrempel, *Catalogul* ...]. Vezi și nr. 865 și BRL, 21, 1978, nr. 767.
897. DUMITRESCU, MARIA, Damian P. Bogdan, *Paleografia româno-slavă* [...], LLRusă, 448—450. Vezi BRL, 21, 1978, nr. 677.
898. GHERMAN, MIHAI, Dosoftei, *Dumnezăiasca liturghie, 1679*, [...], CL, 28, nr. 1, 1983, 80—81. Vezi BRL, 25, 1982, nr. 1037.
899. GIURESCU, DINU C., *Miniatura*, Săptămîna, nr. 5, 1983, 2 [G. Popescu-Vilcea, *Miniatura românească*]. Vezi BRL, 25, 1982, nr. 1181.
900. IONESCU, I., Dan Simonescu, Gheorghe Buluță, *Pagini din istoria cărții românești* [...] BO, 101, nr. 3—4, 1983, 289—294. Vezi BRL, 25, 1982, nr. 1201.

901. IONESCU, I., *Documente și însemnări românești din secolul al XVI-lea* [...], BO, 100, nr. 3—4, 1982, 438—440. Vezi BRL, 22, 1979, nr. 648.
902. IONESCU-NIȘCOV, TR., * * * *Catalogul documentelor Țării Românești din Arhivele Statului*, vol. IV (1633—1639) [...], RI, 36, nr. 5, 1983, 532—535. Vezi BRL, 25, 1982, nr. 1236.
903. IORDAN, IORGU, Ion Neculce, *Letopiseșul Țării Moldovei și O samă de cuvinte* [...], I.R, 32, nr. 2, 1983, 164—165. Vezi BRL, 25, 1982, nr. 1149.
904. LAZĂR, DUMITRU, „*Scrierea chirilică românească*” [...], Flacăra, 32, nr. 20, 1983, 14. Vezi nr. 374.
905. LEMNY, ȘTEFAN, Aurel Răduțiu, Ladislau Gyémant, *Repertoriul actelor oficiale privind Transilvania tipărite în limba română. 1701—1847* [...], AnIst Iași, 19, 1982, 776—777. Vezi BRL, 24, 1981, nr. 918.
906. LEMNY, ȘTEFAN, *Catalogul cărților rare și prețioase*, vol. IV. *Secolul XVIII* [...], AnIst Iași, 19, 1982, 766—767. Vezi BRL, 25, 1982, nr. 1235.
907. LEMNY, ȘTEFAN, Dan Horia Mazilu, *Varlaam și Ioasaf. Istoria unei cărți* [...], AnIst Iași, 19, 1982, 796. Vezi BRL, 25, 1982, nr. 1115.
908. LEMNY, ȘTEFAN, *Ediția critică Ion Neculce*, *Cronica*, 18, nr. 16, 1983, 5 [de G. Ștrempel]. Vezi BRL, 25, 1982, nr. 1149.
909. LEMNY, ȘTEFAN, Georgeta Răduică și Nicolin Răduică, *Calendare și almanahuri românești. 1731—1918. Dicționar bibliografic* [...], AnIst Iași, 19, 1982, 767. Vezi BRL, 24, 1981, nr. 1284.
910. LEMNY, ȘTEFAN, Iancu Braunstein, *Catalogul cărților vechi românești. 1645—1830* [...], AnIst Iași, 19, 1982, 766. Vezi BRL, 25, 1982, nr. 986.
911. LEMNY, ȘTEFAN, Nicolae Stoica de Hațeg, *Cronica Banatului* [...], AnIst Iași, 19, 1982, 770—771. Vezi BRL, 24, 1981, nr. 932.
912. MECU, NICOLAE, *Dramaturgia eminesciană în ediție critică*, VR, 78, nr. 12, 1983, 71—74 [de Aurelia Rusu]. Vezi nr. 786.
913. MORĂRU, EUGEN, *Codicele Voronețean* [...], BO, 101, nr. 3—4, 1983, 294—297. Vezi BRL, 24, 1981, nr. 950.
914. MUNTEAN, GEORGE, *Nestemate ale poeziei populare. Reeditarea volumului „Poezii populare române” de G. Dem. Teodorescu*, *Scinteia*, 52, nr. 12647, 22 apr. 1983, 4. Vezi nr. 868.
915. MUNTEAN, GEORGE, *Proza lui Eminescu reeditată științific*. RLit, 16, nr. 13, 1983, 8 [de Aurelia Rusu]. Vezi nr. 786.
916. MUNTEANU, GEORGE, *Carte eveniment. M. Eminescu, „Opere”*, vol. XIV, Flacăra, 32, nr. 23, 1983, 10. Vezi nr. 787.
917. MUNTEANU, GEORGE, *Proza eminesciană într-o nouă ediție*, *Scinteia*, 52, nr. 12635, 8 apr. 1983, 4 [de Aurelia Rusu]. Vezi nr. 786.
918. MURĂRAȘU, D., „*Pasiunile înjosesc, pasiunea înaltă*”, Flacăra, 32, nr. 12, 1983, 18 [M. Eminescu, *Opere*, VI. *Proza literară*, ed. de Aurelia Rusu]. Vezi nr. 786.
919. NICOLESCU, VASILE, *Disponibilitățile genului*, RLit, 16, nr. 19, 1983, 12 [M. Eminescu, *Opere*, XIV]. Vezi nr. 787.
920. ORNEA, Z., M. Eminescu, „*Opere*”, vol. XIV (Editura Academiei) (I), *Contemporanul*, nr. 19, 1983, 11; (II), nr. 20, 11. Vezi nr. 787.
921. PĂCURARIU, M., Dan Simonescu și Gheorghe Buluță, *Pagini din istoria cărții românești* [...], MA, 23, nr. 1—2, 1982, 1119. Vezi BRL, 25, 1982, nr. 1201.
922. PĂLTĂNEA, PAUL, Costea Marinouiu, *Istoria cărții vilcene. Sec. XVII—XVIII* [...], AnIst Iași, 19, 1982, 710—711. Vezi BRL, 24, 1981, nr. 879.
923. PIRU, AL., *Volumul XIV al Operelelor lui Mihai Eminescu*, TribRom, 12, nr. 246, 1983, 4. Vezi nr. 787.
924. POPA, MIRCEA, Veress Endre — Domokos Sámuel, *A budai Egyetemi Nyomda román kiadványainak dokumentumai. 1780—1848* (Documentele Tipografiei de la Buda privitoare la editările românești), Budapest, Akadémiai Kiadó, 1982, 465 p., LL, nr. 3, 1983, 446—448.
925. RADU, DUMITRU, Dosoftei, *Dumnezeiasca Liturghie. 1679* [...], BO, 100, nr. 3—4, 1982, 421—426. Vezi BRL, 25, 1982, nr. 1037.
926. SANDU, D. D., Dan Horia Mazilu, *Varlaam și Ioasaf. Istoria unei cărți* [...], BO, 101, nr. 3—4, 1983, 297—300. Vezi BRL, 25, 1982, nr. 1115.
927. SARAMANDU, NICOLAE, *Codicele Voronețean. The Voroneț Codex. Critical Edition* [...], RomBooks, nr. 2, 1982, 25; versiune românească în ANICED-B, 2, 1983, 448. Vezi BRL, 24, 1981, nr. 950.
928. SIMONESCU, DAN, Veronica Vasilescu și Aneta Boiangiu, *Scrierea chirilică românească* [...], RA, 60, vol. 45, nr. 4, 1983, 449—450. Vezi nr. 374.

929. SORESCU, CONSTANTIN, *Eveniment : O capodoperă în actualitate. Cuvente den bătrini*, ScTin SLA, 3, nr. 32, 1983, 1, 5 [vol. I, ed. de G. Mihăilă]. Vezi nr. 849.
930. SUCIU, GHEORGHE, *Obligativitatea asteriscului*, Luceafărul, 26, nr. 2, 1983, 3, 7 [M. Eminescu, *Opere*, XIV]. Vezi nr. 787.
931. ȘERBAN, CONSTANTIN, *Catalogul documentelor Țării Românești din Arhivele Statului*, vol. IV. 1633—1639 [...]. RA, 60, vol. 45, nr. 1, 1983, 70—72. Vezi BRL, 25, 1982, nr. 1236.
932. THEODOR, N., *Pagini din istoria cărții românești*, MO, 34, nr. 10—12, 1982, 784—786 [de Dan Simonescu și Gh. Buluță]. Vezi BRL, 25, 1982, nr. 1201.
933. TH. N., D. Prodan : *Supplex Libellus Valachorum. Aus der Geschichte der rumänischen Nationsbildung. 1700—1848* [...]. FVL, 25, nr. 1—2, 1982, 124. Vezi BRL, 25, 1982, nr. 1183.
934. TODERAȘCU, I., Dosoftei, *Dumnezeiasca Liturghie, 1679* [...]. AnIst Iași, 19, 1982, 769—770. Vezi BRL, 25, 1982, nr. 1037.
935. VADIM, T., *Cuvente den bătrini*, Săptămîna, nr. 30, 1983, 9 [ed. de G. Mihăilă]. Vezi nr. 849.
936. VAIDA, MIRCEA, M. Eminescu, *Opere XIV*, Tribuna, 27, nr. 24, 1983, 8. Vezi nr. 787.
937. VAIDA, PETRU, *Scrieri inedite ale lui Nicolae Milescu Spătarul*, RF, 30, nr. 2, 1983, 156—159 [Aritmologia și Etica, ed. de Pandele Olteanu. Vezi BRL, 25, 1982, nr. 1128].
938. VELCULESCU, CĂTĂLINA, Irmgard Lackner, *Das Volksbuch Bertoldo in Rumänien*, Arbeitskreis für rumänische Sprache und Literatur, Salzburg, 1981, 657 p., RITL, 30, nr. 3. 1983, 142—143.
939. VELCULESCU, CĂTĂLINA, *Manuscrisul „Mihail”*, Luceafărul, 26, nr. 7, 1983, 2 [Cronica lui Ion Neculce copiată de Ioasa Luca]. Vezi BRL, 23, 1980, nr. 972.
940. VELCULESCU, CĂTĂLINA, *Romaniști din Salzburg despre cultura română*, ȘSPH, nr. 1, 1982, 95—98 [Berichte im Auftrag der Internationalen Arbeitsgemeinschaft für Forschung zum romanischen Volksbuch (1974); Texte romanischer Volksbücher (1978), Versum und Arbeitspapiere (1978)].
941. VELEA, M. Bucur-Barbu. Sebastian. *Filotei Sin Agăi Jipei. Psaltichie românească. Catavasier*, I [...]. MB, 41, nr. 9—10, 1982, 785—788. Vezi BRL, 24, 1981, nr. 806.
942. VRABIE, GHEORGHE, G. Dem Teodorescu, *Poezii populare române* [...]. LL, nr. 2, 1983, 272—274. Vezi nr. 868.
943. ZUB, AL., Alexandru Duțu, *European Intellectual Movements and Modernization of Romanian Culture* [...]. AnIst Iași, 19, 1982, 798. Vezi BRL, 24, 1981, nr. 849.
944. ZUB, AL., *Codicele Voronețean* [...]. AnIst Iași, 19, 1982, 769. Vezi BRL, 24, 1981, nr. 950.
945. ZUB, AL., *Scrieri literare inedite (1820—1850)* [...]. AnIst Iași, 19, 1982, 777. Vezi BRL, 25, 1982, nr. 954.
946. * * * B. P. Hasdeu. *Cuvente den bătrini*. I, Editura Didactică și Pedagogică, 1983. VSt, 27, nr. 52, 1983, 7. Vezi nr. 849.
947. * * * *Eveniment editorial*, Flacăra, 32, nr. 30, 1983, 11 [B. Petriceicu Hasdeu, *Cuvente den bătrini*, vol. I, ed. de G. Mihăilă]. Vezi nr. 849.
VEZI și nr. 643, 644, 1514, 1516, 1517, 1549, 1706, 1777, 1782, 1789, 1798, 2257.

6. FONETICĂ ȘI FONOLOGIE

948. AVRAM, ANDREI, *Sur les traits phonologiques distinctifs des consonnes nasales*, RRL, 28, nr. 4, 1983, 293—297.
949. DASCĂLU, LAURENȚIA, *On the Intonation of Romanian Alternative Questions*, RRL, 28, nr. 5, 1983, 405—413.
950. ENE, CORNELIA, *Text Analysis of Rhetorical Questions*, RRL, 28, nr. 4, 1983, 307—316.
951. IANCU, VICTOR, *Cu privire la statutul fonologic al palatalelor k', g' în limba română*, LR, 32, nr. 6, 1983, 537—542.
VEZI și nr. 78, 81, 89, 270, 272, 415, 417, 569, 597, 670, 678, 684, 694, 696, 697, 703, 704, 707, 983, 1088, 1228, 1231, 1273, 1346, 1367, 1473, 1490, 1581, 1611, 1642, 1696, 1911, 1970, 1987, 2115.

Recenzii

VEZI nr. 344, 381.

7. GRAMATICĂ

a. Generalități

952. AVRAM, MIOARA, *Gramatica și stilistica*, MSȘFLA, **3**, 1981, 105—112.
953. CÂMPEANU, P. M., [La rubrica : Scriitori despre limba română ; fragment din *Gramatica românească*, Iași 1840]. *Cronica*, **18**, nr. 21, 1983, LLR, I.
954. COJA, ION, *Preliminarii la gramatica rațională a limbii române*. Vol. I. *Gramatica articolului*, București, EȘE, 287 p. Vezi și nr. 458, 960, 962.
955. COTEANU, I., *Gramatica și literatura*, MSȘFLA, **3**, 1981, 101—104.
956. SLAMA-CAZACU, TATIANA, *Gramatica și psiholingvistica*, MSȘFLA, **3**, 1981, 113—119.
957. TRANDAFIR, GH. D., *Precizări cu privire la Elementa linguæ daco-romanae sive valachicae*, LR, **32**, nr. 1, 1983, 57—71.
958. VASILIU, EM., *Gramatică și logică*, MSȘFLA, **3**, 1981, 121—125.
959. ZUGUN, PETRU, *Cuvîntul. Studiu gramatical*, București, EȘE, 1983, 199 p. [cu ind. de aut. ; rés. fr. ; Engl. Ab.].
VEZI și nr. 458, 480, 497, 524, 629, 1586, 1878, 1880, 1887, 1918, 1923, 1938, 1989, 2115, 2116, 2131, 2159, 2182, 2199.

Recenzii

60. BRÂNCUȘ, GRIGORE, *O gramatică a articolului*, TribRom, **12**, nr. 246, 1983, 11 [de Ion Coja]. Vezi nr. 954.
961. DRAȘOVEANU, D. D., Ion Coteanu, *Gramatica de bază a limbii române* [...], CL, **28**, nr. 2, 1983, 165—166. Vezi BRL, **25**, 1982, nr. 1343.
962. GRAUR, AL., „O gramatică rațională”, RLit, **16**, nr. 31, 1983, 11 [de Ion Coja ; v. rubr. la nr. 157]. Vezi nr. 954.
963. LEMNY, ȘTEFAN, Samuil Micu, Gheorghe Șincai, *Elementa linguæ daco-romanae sive valachicae* [...], Cluj-Napoca, Ed. „Dacia”. 1980, XXX + 244 p., AnIst Iași, **19**, 1982, 771. Vezi BRL, **24**, 1981, nr. 1034.
964. ȘERBĂNESCU, ANDRA, *Gramatica de bază a limbii române*. UC, **26**, nr. 1, 1983, 8 [de Ion Coteanu]. Vezi BRL, **25**, 1982, nr. 1343.
965. * * Ion Coteanu, *Gramatica de bază a limbii române*. A Basic Grammar of the Romanian Language, RomBooks, nr. 1, 1983, 42. Vezi BRL, **25**, 1982, nr. 1343.
VEZI și nr. 2219, 2231.

b. Morfologie

966. ANDREI, CONSTANTIN I., *Interjecția în contextul părților de vorbire*, ȘB, **9—10**, 1981—1982, 17—18.
967. BALACCIU-MATEI, JANA, *Adjectivul bun în contexte non-evaluative*, SCL, **34**, nr. 5, 1983, 394—397.
968. BEREĂ-GĂGEANU, ELENA, *Pronumele și adjectivul demonstrativ în limba română contemporană. Evoluție și sistem*, LR, **32**, nr. 2, 1983, 104—115.
969. CAZACU, D., *Timp și aspect în semantica formelor indicativului românesc*, SLA, 25—34 [Engl. Ab.].
970. DRAGOMIRESCU, GH. N., *Inadvertențe ale definiției unor concepte curente în gramatică*, LR, **32**, nr. 6, 1983, 514—520.
971. FLOREA, MELANIA, *Diateza reflexivă și unele greșeli în folosirea ei*, LLR, **12**, nr. 2, 1983, 6—8.
972. FLOREA, MELANIA, *Folosirea formelor accentuate și neaccentuate ale pronumelor personale*, LLR, **12**, nr. 4, 1983, 6—7.
973. GRAUR, AL., *Economie și risipă*, LLR, **12**, nr. 2, 1983, 3—4.
974. GRAUR, AL., *Plurale*, RCM, **27**, nr. 522, 1982, 2 [alc cuv. serafim, heruvim ; la rubr. : Cuvinte inaripate].
975. HÁZY, ȘTEFAN, NEAMȚU, G. G., *Adverbe modale. Distribuție și funcții (II)*, CL, **28**, nr. 1, 1983, 25—34 [Engl. Ab.]. Vezi BRL, **24**, 1981, nr. 1058.
976. NEAMȚU, G. G., *Nonflexiune causală secundă*, StUBB, **28**, 1983, 13—19 [rés. fr.].
977. NICA, DUMITRU, *Adverbe de modalitate*, Omagiu G. Ivănescu, 220—228.
978. PANĂ-DINDELEGAN, GABRIELA, *Trecerea de la o conjugare la alta*, LLR, **12**, nr. 1, 1983, 3—5.

979. PECULEA, P., PATAKY, E., *Variability of Criteria in Romanian-English Contrastive Analysis*, LLEA, 162—167 [cu bibl. bogată; rez. rom.].
980. PLĂTĂREANU, DOLORES, *Pluralul substantivelor feminine cu singularul în -ă în limba română contemporană*, LL, nr. 2, 1983, 176—184 [cu 6 tab.].
981. POPA, MARIANA, *Structura morfologică a neologismelor latino-romance în sistemul limbilor română și engleză*, SACLER, 16—24.
982. POPESCU-MARIN, MAGDALENA, *Cu privire la substantivele invariabile din limba română*, SCL, 34, nr. 6, 1983, 510—516.
983. STAN, I. T., *Despre alternanțe în limba română*, CL, 28, nr. 2, 1983, 126—129 [rés. fr.].
984. TOȘA, ALEXANDRU, *Elemente de morfologie*, București, EȘE, 1983, 297 p.
985. VASILIU, LAURA, *Desinența '-a în limba română?*, LR, 32, nr. 5, 1983, 491—496.
986. VASILIU, LAURA, *Varianta dupe*, LR, 32, nr. 2, 1983, 116—120.
987. WALD, LUCIA, *Note asupra pluralului abstractelor negative*, SCL, 34, nr. 5, 1983, 471—474. VEZI și nr. 318, 399, 415, 425, 453, 485, 580, 582, 590, 592, 600, 615, 676, 684, 685, 688, 689, 696, 708, 740, 954, 959, 991, 996, 1001, 1002, 1189, 1255, 1260, 1261, 1269, 1317, 1325, 1367, 1400, 1401, 1460, 1472, 1476—1479, 1484, 1489, 1490, 1494—1497, 1590, 1593, 1613, 1617, 1654, 1672, 1728, 1752, 1770, 1877, 1878, 1880, 1887, 1906, 1910, 1914, 1918, 1923, 1924, 1931, 1938, 1940, 1961, 1965, 1988, 1989, 2039, 2051, 2078, 2115, 2116, 2127, 2159, 2182, 2199.

Recenzii

988. PĂTRUȚ, IOAN, Ali Lombard, Constantin Gâdei, *Dictionnaire morphologique de la langue roumaine* [...], CL, 28, nr. 2, 1983, 164—165. Vezi BRL, 25, 1982, nr. 1364. VEZI și nr. 383, 471, 1499, 1500, 1502—1505, 1507—1509, 2220, 2271.

c. Sintaxă

989. AVRAM, MIOARA, *Coordonarea prin or în limba română*, LR, 32, nr. 5, 1983, 445—453.
990. BEJAN, D., *În legătură cu conectivele propoziției subiective*, StUBB, 28, 1983, 3—7 [rés. fr.].
991. BÎTEA, IOAN N., *Observații pe marginea unei construcții cu sau copulativ*, LR, 32, nr. 3, 1983, 182—189.
992. DIACONESCU, ION, *Inversiunea sintactică*, SCL, 34, nr. 3, 1983, 218—228 [rés. fr.].
993. DIACONESCU, ION, *Moduri nepersonale cu valoare predicativă*, LLR, 12, nr. 1, 1983, 5—8.
994. DIACONESCU, ION, *Reluarea sintactică*, RN, 12, nr. 94—95—96, 1983, 1640—1641 [la rubr.: Limbă și stil].
995. DRAGOMIRESCU, GH. N., *Coordonarea subordonatei cu un termen din regentă*, LL, nr. 2, 1983, 185—187.
996. FLOREA, MELANIA, *Structura grupului nominal în limba română contemporană*, București, EȘE, 1983, 231 p. Vezi și nr. 1007.
997. FRÂNCU, C., *Topica lui mai și a altor adverbe (cam, prea, și, tot) în construcții de tipul (nu) mă mai duc*, LL, nr. 3, 1983, 321—335.
998. IVĂNUȘ, DUMITRU, *Remarques concernant la proposition subordonnée complétive d'agent*, AUC, 10, 1982, 91—94.
999. IVĂNUȘ, DUMITRU, STANCIU, IOAN, *Structuri topice ale frazei în limba română contemporană*, AUC, 10, 1982, 59—62 [rés. fr.].
1000. NICULESCU, LAURENȚIU, *Alcătuirea de propoziții (frazе) după o schemă dată (II)*, LLR, 12, nr. 1, 1983, 11—13. Vezi BRL, 25, 1982, nr. 1406.
1001. PANĂ DINDELEGAN, GABRIELA, *Adverbul cu funcție de nume predicativ*, LLR, 12, nr. 4, 1983, 4—6.
1002. POPESCU, RADU SP., *Numeralul distributiv cu funcție sintactică de element predicativ suplimentar*, LR, 32, nr. 6, 1983, 521—523.
1003. SCHMIDT, GERTRUD, *Considerații teoretice cu privire la complementele din limbile română și engleză*, SACLER, 71—81.
1004. ȘUTEU, FLORA, *Superlativul cauzal — component semantic al unei construcții sintactice fixe*, LR, 32, nr. 5, 1983, 478—490.
1005. VINTILĂ-RĂDULESCU, IOANA, *Obiectul direct prepozițional în română și în unele limbi romanice*, SCL, 34, nr. 6, 1983, 466—470.

1006. ZUGUN, PETRU, *Cui prodest?*, *Cronica*, **23**, nr. 43, 1983, 5 [pe marginea rec. Andrei Șerbănescu de la nr. 1012, la vol. lui C. Dimitriu, *Gramatica explicată a limbii române. Sintaxa*]. Vezi BRL, **25**, 1982, nr. 1395.
VEZI și nr. 79, 257, 279, 299, 593, 632, 689, 959, 970, 1227, 1230, 1591, 1592, 1609, 1613, 1640, 1654, 1660, 1759, 1877, 1878, 1880, 1881, 1887, 1911, 1918, 1922, 1923, 1931, 1955, 1956, 1961, 1965, 1988, 1989, 2054, 2075, 2115, 2116, 2135, 2159, 2182, 2199.

Recenzii

1007. ANGHEL, PETRE, *Importante contribuții la studiul limbii române*, *Forum*, **25**, nr. 7—8, 1983, 153—154 [Melania Florea, *Structura grupului nominal* ...]. Vezi nr. 996.
1008. BARA, MARIANA, G. Gruță. *Acordul în limba română* [...], LL, nr. 3, 1983, 435—438. Vezi BRL, **24**, 1981, nr. 1079.
1009. DIMITRESCU, FLORICA, *O sintaxă a limbii române*. *Forum*, **25**, nr. 2, 1983, 62—63 [de C. Dimitriu]. Vezi BRL, **25**, 1982, nr. 1395.
1010. GRECU, DOINA, Magdalena Vulpe, *Subordonarea în frază în daco-româna vorbită* [...], RESEE, **21**, nr. 3, 1983, 315—316. Vezi BRL, **23**, 1980, nr. 1124.
1011. HÁZÝ, ȘTEFAN, G. Gruță, *Acordul în limba română* [...], StUBB, **28**, 1983, 78. Vezi BRL, **24**, 1981, nr. 1079.
1012. ȘERBĂNESCU, ANDREA, C. Dimitriu, *Gramatica limbii române explicată. Sintaxa*, Iași, Junimea, 1982, 383 p., LL, nr. 3, 1983, 431—435. Vezi și nr. 1006 și BRL, **25**, 1982, nr. 1395.
VEZI și nr. 471, 2220, 2231.

8. LEXICOLOGIE

a. Semantică

1013. ANGHEL, IOANA, *Note lexicale și etimologice*, CL, **23**, nr. 2, 1983, 130—135, [loci, tocitoare, tofológ, -oágă, toporiște, tortorét, tortoreáță, tortorete, totorét, toforeáță, trácsár, trahómă, trámă, transperánt, travesti, travestiu, travestie, tufér², tuji¹ tupsecă, intupsecă, tut, -ă].
1014. APREOTESEI, CEZAR, *Kal'ki slavjanskogo proishozhdenija v rumynskom jazyke*, RS, **21**, 1983, 85—97.
1015. BARBU, CONSTANTIN, *Limba română și reamintirea ființei*, Ramuri, **20**, nr. 1, 1983, 9.
1016. BĂNCIULESCU, VICTOR, *Sport și limbă* [I], EFS, **34**, nr. 5, 1981, 57—59 [pană, înșela, escamotare, arenă, pion, șalanger]; (II), nr. 7, 50—51 [șlem, as, bal, șah-mat, ratchet]; (III), nr. 11, 67—68 [ștacetă, ștafetă, hermina albă, bursa, oina]; (IV), **35**, nr. 2, 1982, 65—66 [test-meci, regată, ring, turneu, rundă]; (V), nr. 4, 59—60 [detentă, ratchet, record, schi, slalom, skate, trap]; (VI), nr. 8, 61—62 [ludotecă, rolimpiadă, sporting, cap, skiff, pas, pasă]; (VII), nr. 11, 56—57 [dirt-track, speedway, tur, tură, rotație, lauri]; (VIII), nr. 12, 48—49 [favorit, derby, cupă, dead-heat, hat-trick; rés. fr.; Engl. Ab.].
1017. BĂNESCU, MARCU, *Problema anacronismelor în limbajul bisericesc*, MB, **33**, nr. 7—8, 1983, 475—484.
1018. BERCEANU, BARBU B., *Familia cetate > cetățean > cetățenie > a încetățeni etc. Observații semantice și sociologice*, LR, **32**, nr. 6, 1983, 527—534.
1019. BIDIAN, VIOREL, *Din terminologia populață: termeni pentru noțiunea „mătase de porumb”*, CL, **28**, nr. 2, 1983, 136—138 [rés. fr.].
1020. BOGDAN, CONSTANTIN, *Etica limbajului medical*, MS, **29**, nr. 6, 1983, 2 [la rubr.: Limbajul medical între tradiție și inovație].
1021. BUJENIȚĂ, MIHAI, *Termeni de marină*, Tomis, **18**, nr. 3, 1983, 14 [coridor, covertă, garlin, grijea, gurnă, lasca, manică, muradă, prova, proră].
1022. CHEIE, PAULINA, *Termeni pentru noțiunea „timplă” (pe baza ALR)*, CCS, **1**, 24—29.
1023. CIOESCU, RODICA, *Structura semantică a verbelor care exprimă acțiuni realizate cu părți ale corpului uman în limbile engleză și română*, SAČLER, 34—39.
1024. C. K., *Băncile comerciale internaționale și criza*, RE, **9**, nr. 20, 1983, 31; *Monetica* (I), nr. 21, 31; (II), nr. 24, 31; *Mișcări internaționale de capitaluri*, nr. 45, 31; *Finanțarea comerțului exterior*, nr. 46, 31; *Feluri de convertibilitate*, nr. 50, 31; *Cursul valutar unic*, nr. 51, 39 [la rubr.: Glosar]. Vezi BRL, **25**, 1983, nr. 1451, **24**, 1981, nr. 1115, **23**, 1980, nr. 1144, **22**, 1979, nr. 773.

1025. CONSTANTINESCU, NICOLAE, *Fișe pentru un Dicționar de folclor (III)*, AUBLLR, 32, 1983, 17—21 [caloian, căluș, paparudă]. Vezi BRL, 25, 1982, nr. 1455, 24, 1981, nr. 1123.
1026. DANIEL, D., *Șomaj structural*, RE, 9, nr. 40, 1983, 27 [v. rubr. la nr. 1024].
1027. DIMA, SIMION, *Mioritică*, DR, 40, nr. 11816, 30 ian. 1983, 2 [laie]; *Scurt, mai scurt, foarte scurt!*, nr. 11828, 13 febr., 6 [despre abr.]; *Cronicărești*, nr. 11960, 17 iul., 6; *De-ale presei*, nr. 11984, 14 aug., 6 [v. rubr. la nr. 145].
1028. DIMITRESCU, FLORICA, „*Căldură mare*”, RLit, 16, nr. 25, 1983, 8 [v. rubr. la nr. 157].
1029. DRĂGULINESCU, CORNELIA, *Deficiențe în modul de formare și utilizare a unor termeni medicali englezi de origine greacă și latină (I)*, MS, 23, nr. 49, 1982, 2; (II), nr. 50, 2 [v. rubr. la nr. 1020].
1030. DUMITRESCU, SUZANA CARMEN, *Mica enciclopedie a limbii române. Disimulare. I*, LL, nr. 2, 1983, 196—199.
1031. FELECAN, NICOLAE, *Sursele și limitele paronimiei în limba română*, LR, 32, nr. 3, 1983, 195—202.
1032. FLINTEA, EUGENIA, *Note lexicale*, AnICED-B, 2, 1983, 394—401 [apă, conac, ghiont, secătură, sorb, velință].
1033. FLOREA, ION A., *Terminologia fierăriei în mediul rural din Moldova și Bucovina*. Glosar de . . . Iași, [TUI], 1981, 557 p. multigr. (Ul. CLILF).
1034. GRAUR, AL., *Neologisme medicale*, MS, 38, nr. 9, 1982, 2; *Cuvintele pompoase*, nr. 10, 2; *Simptome sau simptoame?*, nr. 13, 2; *Inițiale majuscule sau minuscule?*, nr. 14, 2; *A-consulta*, nr. 16, 2; *Despre sufixe*, nr. 17, 2; *Boale sau boli*, nr. 18, 2; *Tumoare nu tumoră*, nr. 21, 2; *Greaca, latina și unii termeni medicali*, nr. 22, 2; *Femininul corect al unor adjective*, nr. 24, 2; *Microsom sau microzom*, nr. 28, 2; *Cîteva variante*, nr. 31, 2; *Medicii și spitale*, nr. 33, 2; *Sanghin sau sanguin?* nr. 35, 2; *Medicină lingvistică*, nr. 36, 2; *Două variante „distinse”*, nr. 37, 2; *Cîteva greșeli*, nr. 38, 2; *Cazuistică*, nr. 39, 2; *A acuză*, nr. 40, 2; *Virusologie*, nr. 41, 2; *Pluralul lui colon*, nr. 43, 2; *Vină sau venă?*, nr. 44, 2; *Cuvinte fără plural*, nr. 46, 2 [vezi și nr. 1038]; *Vaccin anti-?*, 29, nr. 3, 1983, 2; *Rețetar*, nr. 7, 2.
1035. GRAUR, AL., *Pacea în nume proprii*, LR, 32, nr. 1, 1983, 24.
1036. GRAUR, AL., *Pseudonime*, LR, 32, nr. 5, 1983, 543.
1037. ICHIM, DORINEL, *Zona etnografică Troțuș*, București, EST, 1983, 176 p. (Zone etnografice) [cu un gl.].
1038. IONESEI, GHEORGHE P., *Despre revalorificarea unor cuvinte*, Flacăra, 32, nr. 10, 1983, 10 [pe marginea art. lui Al. Graur *Cuvinte fără plural*, de la nr. 1034].
1039. IONIȚĂ, VASILE, *Note lexicale*, LR, 32, nr. 3, 1983, 203—205 [pociumb, șteamp].
1040. IORDACHE, GH., *Unitate și diversitate socio-etnografică*, Craiova, SR, 1977, 207 p. [cu ind. de top. și cuv.].
1041. LUPU, COMAN, *Cuvinte noi în lexicul românesc*, CL, 23, nr. 1, 1983, 45—54 [completări la *Dicționarul de cuvinte recente* de Florica Dimitrescu: apranti, arheografie, background, bilanțier, -ă, canicultură, driver, drop-gol, editorialist, partant, paternalist, -ă, permafrost, revuist, serialism, side-car, stroc, wagnerism, antepreșcolar, autocuibucar, cinebibliotecă, cronobiologie, coralivor, -ă, petroleofag, -ă, extraspitalicesc, -ească, intraspitalicesc, -ească, filocanin, fotooptic, microalgă, micromagazie, microturneu, minifrigider, minilaser, Radiovacanța, teletinformatică, arbore-mamut, bloc-vilă, ciorap-chilot, concurs-blitz, formular-declarație, ghid-atlas, glanulometru-laser, înregistrare-unicat, piesă-fluviu, planetă-mamă, port-speranță, președinte-primar, seminar-atelier, stat-fermă, stațiune turistică-satelit, șef-pilot]. Vezi BRL, 25, 1982, nr. 1595.
1042. LUPU, COMAN, *Cuvinte noi în limba română actuală (pornind de la Dicționarul de cuvinte recente — DCR)*, LL, nr. 2, 1983, 188—195 [de Florica Dimitrescu: drumar, formator, lobby, aleatorie, elicotecă, a ghilimeta, grupuscul a inocenta, lyrics, pito, sauropod, umidificator, caracudism, coschimbaș, experientialist, necoleg, odihnist, panoramare, patronator, șoferist, toboganist, vacanțier, altol-minune, artă-desfățare, artă-vehicul, capitală-port, cifră-argument, competiție-avalanșă, copil-meșter, cuvint-emblemă, disciplinometru, disc-record, eșec-record, faliment-record, farmacie-muzeu, film-debut, film-examen, film-gază, gen-neant, lac-crescătorie, machetă-emblemă, meteorobot, microbuz-taxi, oraș-metropolă, oraș-replică, piesă-dezbatere, premieră-dezbatere, rinichi-grefon, rol-mănușă, scoică-gigant, spectacol-gigant, spectacol-evocare, spectacol-magnet, spectacol-matineu, spital-cămin, stilou-calculator, super-competiție-taifun, șah-fulger, școală-fabrică, știre-șoc, titlu-avertisment, țară-punte]. Vezi BRL, 25, 1982, nr. 1595.

1043. LUPU, COMAN, *Din terminologia sportivă recentă*, SCL, 34, nr. 6, 1983, 531—534.
1044. MARINESCU, ANCA, *Note lexicale*, ANICED-B, 2, 1983, 401—405 [figură, izbitură, izvor, incolo, înfigări, lumină, strajă].
1045. MIHĂESCU, N., *Cuvinte vechi cu sensuri noi*, Săptămîna, nr. 32, 1983, 2; *Sensul figurat al cuvintelor*, nr. 35, 2 [la rubr.: *Cronica limbii românești*].
1046. MILAȘ, CONSTANTIN, *Expresia pină una-alta*, CL, 28, nr. 1, 1983, 35—42 [cu o sch.; rés. fr.].
1047. MOISE, ION, *Note lexicale. Cuvinte noi în terminologia muncii*, LR, 32, nr. 2, 1983, 121—124 [antenist, basculangiu, biguît, biguitor, biofizician, boal, carburatorist, cartonagist, cașcavalagiu, călîtor, contrasă, cicola, cicola cu cacao, cicolact, copist, crășer, crașerist, cremă fructa, cuib, a da la piépten, dat la piépten, destrămător, dozator-omogenizator, dozimetrist, echilibrator, F.N.C.-ist, fizician, calcul economic, fizician de zonă, flaméu, găuritór-filetator, hrănitóare, infiltrație, inginer de sistem, inlavît, izolator, indoitor, lapte-caramél, lapte hiperprotéic, lăcătús-debavuratór, mașină de biguît, măcinatór cereále, mecanic-dieselíst, mentoláct, meteorológ-nuclearíst, motocaríst, muncitór-igieníst, a normalizá, normalizáre, nuclearíst, operatór, circuit reactor, operatór măcináș, operatór sinterizáre, operatór tehnologie nucleárá, operatór de calculatór, perforatoríst, picíor, punctás, a rujá, rujár, silozár, smîntinitór, șofer-distribuitór, șofér-recepționér, ștanțor pártea de sus, a tãia lá ștopțer, telemegfu, turnáre în coji, țevár]. Vezi BRL, 24, 1981, nr. 1166, 23, 1980, nr. 1191, 21, 1970, nr. 984.
1048. NEAGA, VALERIU S., *Din nou despre eroare și varietate în filatelie*, Filatelia, 32, nr. 2, 1983, 6 [pe marginea art. Luizei Seche de la nr. 1062; la rubr.: *Terminologie filatelică*]. Vezi BRL, 25, 1982, nr. 1494.
1049. NEGREA, RADU, *Rating (I)*, RE, 9, nr. 2, 1983, 31; *Fonduri de plasament*, nr. 7, 31; *Leverage*, nr. 9, 31; *Randamentul hirtiiilor de valoare*, nr. 11, 31; *Fondurile proprii ale societăților capitaliste (I)*, nr. 13, 30; *(II)*, Rezervele, nr. 15, 31; *(III)*, Proviizioanele, nr. 18, 31; *Monospon*, nr. 25, 31; *Franchising (I)*, nr. 28, 31; *(II)*, nr. 29, 31; *Presiunea fiscală*, nr. 30, 31; *Evaziune și fraudă*, nr. 32, 31; *Concordat*, nr. 34, 31; *Faliment*, nr. 35, 29 [v. rubr. la nr. 1024]. Vezi BRL, 25, 1982, nr. 1501.
1050. NUȚĂ, ION, *Precizări privind semantismul și răspîndirea teritorială a unor cuvinte latine din terminologia viticolă: auă, lăuruscă, poamă*, AnL, 27, 1979—1980, 145—148.
1051. PAVEL, DAN, *Filozofie (I)*, VSt, 27, nr. 41, 1983; 9; *(II)*, nr. 42, 9; *(III)*, nr. 43, 9; *(IV)*, nr. 45, 9; *Principiu (I)*, nr. 50, 7; *(II)*, nr. 51, 7 [la rubr.: *Dicționar*].
1052. POALELUNGI, GH., *Pleonasmemele*, RN, 12, nr. 94—95—96, 1983, 1643—1644 [v. rubr. la nr. 994].
1053. POENARU, VASILE, *A da sfoară în țară*, TribRom, 12, nr. 254, 1983, 11; *O prea frumoasă fată*, nr. 256, 11 [la rubr.: *Gînd și grai românesc*].
1054. POPA, ELENORA, *Sens propriu și sens figurat*, LLR, 12, nr. 2, 1983, 9—12.
1055. POPESCU-MARIN, MAGDALENA, *Regionalismele și cuvintele populare în terminologia tehnico-stiințifică*, LL, nr. 4, 1982, 450—454.
1056. POPESCU-SIRETEANU, ION, *Strungă: considerații semantice*, LR, 32, nr. 1, 1983, 25—33.
1057. PEDA, IRINA, *Note lexicale (II) (Addenda și corrigenda la dicționarele explicative românești actuale)*, LR, 32, nr. 1, 1983, 34—40 [inconfundabil, incontrolabil, integrator, intertextualitate, irepetabil, încadrabil, liricizare, logoreic, ludic, ordonator, percutant, plasticizant, problematizant, ritualiza, ruralism, solilocviu, stare de grație, stihial, subtextual, teoretizant, topos, transcendere, transfigurator, valorizant, valorizator, veleitarism, verbios]. Vezi BRL, 25, 1982, nr. 1519.
1058. PRELIGI, DANIEL, *Neodadaism (I—III)*, VSt, 27, nr. 1—3, 1983; 11; *Independent Group*, nr. 6, 11; *Școala din New York (1—2)*, nr. 8—9, 12; *Obiect, artă obiectuală (1)*, nr. 10, 11; *(2)*, nr. 11, 2; *Noul realism (I)*, nr. 12, 11; *(II)*, nr. 13, 12; *Orfism (sin. divizionism, pointillism, cromoluminarism (1))*, nr. 14, 12; *(2)*, nr. 15, 12; *(3)*, nr. 16, 11; *Neoimpresionism*, nr. 17, 12; *Orfism (cubism orific, simultaneism)*, nr. 18—20, 12; *Mec art*, nr. 21, 12; *Artă minimală (I—IV)*, nr. 22—25, 12; *Neoplasticism (1—5)*, nr. 26—29, 31—32, 12; *Informal — informală — Artă (1—2)*, nr. 33—34, 11; *Paris, școala din ~*, nr. 35, 12; *Pop art (1)*, nr. 36, 12; *(2)*, nr. 37, 11; *(III)*, nr. 38, 12; *(IV)*, nr. 39, 12 [v. rubr. la nr. 1051]. Vezi BRL, 25, 1982, nr. 1520.
1059. PURDELA SITARU, MARIA, *Note asupra sensurilor și etimologiei cuvntului rom. mîiață*, SCL, 34, nr. 4, 1983, 352—358.
1060. RUSU, T., *Pentru puritatea vocabularelor tehnice românești*, SLA, 11—14 [rés. fr.].
1061. SECHE, LUIZA, *Despre sinonime*, LLR, 12, nr. 1, 1983, 8—11.

1062. SECHE, LUIZA, *Puncte de vedere*, Filatelia, **32**, nr. 1, 1983, 5 [cuv. eroare; pe marginea art. lui C. Merișca din Filatelia, **31**, nr. 11, 1982, v. BRL, **25**, 1982, nr. 1494; v. rubr., la nr. 1048]. Vezi și nr. 1048.
1063. STOICHIȚOIU ADRIANA, *Semantic Considerations on Romanian Legal Vocabulary*, AUBLLR, **32**, 1983, 83—90.
1064. ȘERBĂNESCU, ILIE, *Glosar monetar financiar*, Almanah Lumea 83, 56—65 [aur, convertibilitate, credit, curs de schimb (valutar), datorie externă, dobândă, drepturile speciale de trager, lichidități internaționale, sistem monetar internațional].
1065. ȘTEFAN, I. M., *Romanian Contributions to International Scientific and Technical Terminology*, Noesis, **6**, 1980, 61—70 [rés. fr.].
1066. ȘTEFAN, MIRCEA, *Terminologia pedagogică*, RPed, **32**, nr. 10, 1983, 52—55.
1067. TÂNASE, EUGEN, *Printre cărți*, DR, **40**, nr. 12043, 23 oct. 1983, 6 [librărie; v. rubr. la nr. 145].
1068. TOHĂNEANU, G. I., *Decan*, Orizont, **34**, nr. 34, 1983, 9; *Bulz*, nr. 37, 5; *Lnerativ și fortuit*, nr. 43, 9; *Dregător și dirijor*, nr. 44, 9; *Un fel de ...*, nr. 46, 5 [la rubr.: *Limba română*].
1069. TREBICI, VLADIMIR, *Populație stabilă (I—II)*, RE, **9**, nr. 37—38, 31; *Conjunctură demografică*, nr. 43, 30 [v. rubr. la nr. 1024].
1070. ȚURLAN, VALENTIN, *Termeni pentru noțiunea „baltă” în zona Dunării*, BUG, **6**, nr. 1, 1983, 77—82.
1071. UNGUREANU, V. M., *Termenii cătănești în poezia populară din Transilvania*, MCD, **2**, 366—388.
1072. VĂLEANU, MARILENA, *Filologie și pescuit*, VinPesc, **35**, nr. 2, 1983, 4.
1073. VINȚELER, ONUFRIE, *Probleme de sinonimie*, București, EȘE, 1983, 136 p. [cu bibl. bogată]. Vezi și nr. 1077.
- 1074.* * * *Mic dicționar ilustrat. Din fauna României*, TribRom, **12**, nr. 237, 1983, 15 [pițigoiul, rădașca, melcul, broasca țestoasă]; *Din flora României*, nr. 238, 15 [floarea soarehului, stinjenel, mușetelul, laurul]; *Flora românească. Monumente ale naturii ocrotite prin lege*, nr. 241, 15 [tisa, bujorul românesc, singele voinicului, iederea albă]. Vezi BRL, **25**, 1982, nr. 1553, 1554, **24**, 1981, nr. 1202, **23**, 1980, nr. 1337.
- 1075.* * * *Termeni juridici uzuali*. Lucrare întocmită de Pascal Ioan, Arad, [f.e.], 1981, 107 p. (UGSR. Consiliul județean al sindicatelor Arad. *Biblioteca activistului sindical*). VEZI și nr. 9, 84, 88, 102, 181, 199, 212, 213, 228, 251, 312, 314, 318, 395, 415, 447, 478, 485, 490, 495, 502, 522, 536, 556, 571, 589, 592, 603, 614, 618, 624, 628, 631, 633, 636, 659, 660, 664—667, 671, 672, 681, 691, **693**, 695, 700, 841, 870, 967, 969, 973, 1004, 1087, **1089**, 1090, 1092, 1093, 1095, 1096, 1100, 1101, 1105, 1111, **1136**, 1145, 1193, 1196, 1201, 1219, 1225, 1241, 1267, 1306, 1319, 1320, 1346, 1348, **1359**, 1360, 1364, 1373, 1380, 1383, 1423, 1424, 1454, 1474, 1524, 1577, 1645, 1650, **1654**, 1662, 1686, 1739, 1750, 1756, 1893, 1913, 1931, 1932, 1950, 1953, 1958, 1961, 1973, 1977, 1986, 1988, 2013, 2021, **2115**, **2161**, **2172**, 2268.

Recenzii

1076. CALOTĂ, ION, Gheorghe Iordache, *Mărturie etno-lingvistice despre vechimea meseriilor populare românești* [...], LR, **32**, nr. 1, 1983, 75—78. Vezi BRL, **23**, 1980, nr. 1176.
1077. GRAUR, AL., *Probleme de sinonimie*, RLit, **16**, nr. 26, 1983, 8 [de Onufrie Vințeler; v. rubr. la nr. 157]. Vezi nr. **1073**.
VEZI și nr. 471, 652, 1157, 1158, 1163, 1172, 1187, 1337, 1705.

b. Formarea cuvintelor

1078. CARABULEA, ELENA, *Aspecte ale trunchierii cuvintelor în limba română*, SCL, **34**, nr. 6, 1983, 517—523.
1079. CIOBANU, FULVIA, *Delimitarea sufixului -esc neologic de -esc, vechi*, SCL, **34**, nr. 5, 1983, 402—405.
1080. DRINCUL, SERGIU, *Observații privitoare la etimologia prefixelor pre- în limba română*, SCL, **34**, nr. 6, 1983, 524—530.
1081. FISCHER, I., *Rom. a corela : un accident derivațional*, SCL, **34**, nr. 5, 1983, 419—421.
1082. FRÂNCU, CĂTĂLINA, *O nouă posibilitate lexicală a limbii române : formarea de verbe din nume proprii*, Omagiu G. Ivănescu, 163—178.
1083. GRUIȚĂ, G., *Cuvinte compuse*, LLR, **12**, nr. 4, 1983, 8—10.

1084. IRIMIA, D., *Derivarea lexicală între posibil și necesar*, *Cronica*, **18**, nr. 17, ILR, II; *Tot despre derivarea lexicală și limitele ei*, nr. 30, ILR, II—IV.
1085. MANU, DANA MARIA, *Familie de cuvinte. Rădăcină, temă, terminație*, LLR, **12**, nr. 3, 1983, 4—6.
1086. ROMAN, PARASCHIVA, *O nouă etapă în evoluția compunerii românești*, *Steaua*, **34**, nr. 1, 1983, 30 [cu exemple din Florica Dimitrescu, *Dicționar de cuvinte recente*, Buc., 1982]. Vezi BRL, **25**, 1982, nr. 1595.
1087. VASILIU, LAURA, *Modalități de descriere a sensului în derivare*, LR, **32**, nr. 3, 1983, 190—194.
VEZI și nr. 680, 740, 1091, 1106, 1278, 1406, 1408, 1437, 1440, 1457, 1581, 1614, 1879, 1940.

Recenzii

1088. GRAUR, AL., *Româna în Danemarca*. RLit, **16**, nr. 14, 1983, 8 [Ole Hjordt-Vetlesen, *La tendance dissimilatrice dans la dérivation nominale en roumain*, în RIDS, Copenhaga; v. rubr. la nr. 157].
VEZI și nr. 909, 988, 1410—1413, 1499, 1500, 1502—1505, 1507—1509, 1707, 1721, 1853.

c. Etimologii

1089. ARVINTE, VASILE, **Român, românesc, România**, *Studiu filologic*, București, EȘE, 1983, 240 p. [cu ind. de cuv., bibl. și 1 h.; rés. fr.]. Vezi și nr. 1114.
1090. AVRAM, ANDREI, *Substituirea cu /m/ a consoanei inițiale în limba română și unele probleme de etimologie*, SCL, **34**, nr. 4, 1983, 322—329 [etimologia unor cuv. din DLR: miriclic, mînșag, mohoadă, mohoi, momealcă, mong, morhăi, morindău, morofleancă, motîrcă].
1091. AVRAM, MIOARA, *Formarea cuvintelor în Dicționarul etimologic al limbii române (DELR)*, SCL, **34**, nr. 1, 1983, 73—75.
1092. BANTAȘ, ANDREI, *The English Element in Romanian Re-Visited*, LLEA, 85—104. [cu bibl. bogată; rez. rom.].
1093. BECHERESCU, LETIȚIA, *Considerații privind stadiul semantic al împrumuturilor slave din limba română*, SLLM, **4**, 114—126.
1094. BERINDE, AUREL, LUGOJAN, SIMION, **Țară — cuvînt strămoșesc**, *Orizont*, **34**, nr. 49, 1983, 14.
1095. BRÂNCUȘ, GRIGORE, **Zăpadă**, *TribRom*, **12**, nr. 236, 11; **Casă**, nr. 237, 11; **Alb**, nr. 238, 11; **Mărțișor**, nr. 239, 11; **Femele**, nr. 240, 11; **Prier**, nr. 242, 11; **Frate**, nr. 243, 11; **Fabrică**, nr. 244, 11; **A cînta**, nr. 245, 11; **Frumos**, nr. 246, 11; **Rost**, nr. 247, 11; **Șarpe**, nr. 254, 11; **Pace**, nr. 256, 11 [la rubr.: Povestea cuvintelor]. Vezi BRL, **25**, 1982, nr. 1567, **24**, 1981, nr. 1230.
1096. COMȘULEA, ELENA, *Un grup de cuvinte înrudite etimologic*, CL, **28**, nr. 2, 1983, 139—145 [grabăn, grebene, grebeni, greben, hreabăn, hrebăn, breabăn; rés. fr.].
1097. COVACI, VASILE, *Emprunts lexicaux français-roumains*, RRL, **28**, nr. 3, 1983, 193—197 [madamă, manierat, manifest, manșetă, manutanță, medita, meditație, miliție].
1098. FILPCIUC, I., **Numele „Moldova”**, *Cronica*, **18**, nr. 41, 1983. ILR, IV.
1099. FRĂȚILĂ, V., *Etimologia rom. maște, master, -ă*, Omagiu G. Ivănescu, 154—162.
1100. MITU, MIHAI, *Conceptul de „împrumuturi în serie” (cu referire la polonismele limbii române)*, SCL, **34**, nr. 1, 1983, nr. 12—18 [rés. fr.].
1101. MORARU, ALEXANDRA, *Note lexicale și etimologice*, SCL, **34**, nr. 4, 1983, 347—351 [bagdatel(u), bronz, lention, nat, -ă, memoriu, pădișoară, perjă, strugure].
1102. NESTORESCU, VIRGIL, *Note etimologice*, SCL, **34**, nr. 4, 1983, 359—361 [cană, gălăgie, pleasnă, tocăliță].
1103. NESTORESCU, VIRGIL, *Rolul atestărilor în Dicționarul etimologic al limbii române*, SCL, **34**, nr. 1, 1983, 81—83.
1104. POPESCU-FISCHER, SEBASTIANA, *Necesitatea reluării pentru DELR, a studierii elementului vechi grecesc în limba română*, SCL, **34**, nr. 4, 1983, 314—316.
1105. POPESCU-SIRETEANU, ION, *Originea numelui Moldova*, *Ateneu*, **20**, nr. 8, 1983, 2.
1106. SALA, MARIUS, BALACCIU, JANA, *Elementele de origine latină în Dicționarul etimologic al limbii române*, SCL, **34**, nr. 1, 1983, 79—80.
1107. SALA, MARIUS, BALACCIU-MATEI, JANA, *Derivate sau moștenite?*, SCL, **34**, nr. 4, 1983, 311—313.

1108. SARAMANDU, NICOLAE, *Dialectele românești sud-dunărene și dicționarele etimologice ale limbii române*, SCL, **34**, nr. 4, 1983, 317—321.
1109. SECHE, MIRCEA, *Variante lexicale sau cuvinte de-sine-stătătoare?*, SCL, **34**, nr. 1, 1983, 76—78 [în *Dicționarul etimologic al limbii române (DEL R)*].
1110. SUCIU, EMIL, *Împrumuturi din turcă prin condensare lexico-semantică*, SCL, **34**, nr. 4, 1983, 336—340 [aná, celelie, ghimiilie, ghioc, marăș, písi, siréc, agém, aicléť, anadól, antép, atmișcéá, bectemís, bedén, biáz, bidineá, bogáz, café, carageá, catifeá, catfir, ceapráz, cherván, chesmeá, cilíc, celíchí, ciumléc, cirmíz, cizilgeá, dalác, fundúc, ghioci, hazná, iacá, iatác, mageár, mărgeán, meléz, misír, misirlíu, musúl, nizám, obuduét, panzéhru, rácám, sacá, stamból, dalgá, maslahát, menzil, richiáb, síleáf].
1111. TELEAGĂ, MARIA, *Termeni de origine engleză în limbajul economic românesc*, SACLER, 45—60.
1112. * * * *Dicționarul etimologic al limbii române. Norme de lucru*, SCL, **34**, nr. 1, 1983, 65—72. Vezi BRL, **25**, 1982, nr. 1632. VEZI și nr. 78, 129, 152, 478, 490, 571, 572, **576**, 577, **596**, 597, 598, 603, 604, 609, 622—624, 629, 633, 646, 671, 762, 981, 1013, 1014, 1018, 1029, 1044, 1050, 1059, 1080—1082, 1115, 1188, 1402, 1409, 1415, 1417, 1426, 1581, 1612, 1645, 1659, 1686, 1692, **1740**, 1807, 1940, 2013.

Recenzii

1113. POPESCU-SIRETEANU, ION, *Ipoteze lingvistice*, Cronica, **18**, nr. 16, 1983, 7 [Ion Cirs-toiu, *Teze și ipoteze lingvistice*]. Vezi BRL, **24**, 1981, nr. 1231.
1114. TOMA, LUIGI, *Pentru prima dată în lingvistica noastră, o explicație științifică completă a originii numelui de România (I)*, ScTin SLA, **3**, nr. 50, 1983, 10; (II), nr. 51, 10 [Vasile Arvinte, **Román, românesc, România . . .**]. Vezi nr. 1089. VEZI și nr. 642, 652, 1160, 1177, 1178, 1798, 1854—1856, 1861.

d. Lexicografie

1115. BANTAȘ, ANDREI, CONSTANTINESCU, ILINCA, ȘENDREA, PAULA, *Observații pe marginea înregistrării cuvintelor de origine engleză în lucrările lexicografice românești*, SCL, **34**, nr. 6, 1983, 543—548 [cu bibl. bogată].
1116. BERCA, OLIMPIA, *Dicționar istoric de rime (Dostoiei — Argezi)*, București, EȘE, 1983, 368 p.
1117. BEZIRIS, ANTON, POPA, CONSTANTIN, SCURTU, GHEORGHE, BANTAȘ, ANDREI, *Dicționar maritim englez-român*, București, ET, [1982], 616 p. Vezi și nr. 1159.
1118. BIJU, TRAIAN MIRCEA, *Mic dicționar al spiritului uman*. Glosar de autori: Angela Biju, București, EAI, 1983, 537 p. (**Dicționarele Albatros**).
1119. CHITIMIA, I.C., *Tipuri de dicționare și diversificarea lor*, AnL, **27**, 1979—1980, 306—311.
1120. CHIVESCU, ROMEO, IVANOV, ANDREI, WOLF, SIEGFRIED, *Dicționar rus-român de structuri verbale. Paradigmatică, recurențe și sintagmatică*, București, EAI, 1983, 459 p. (**Dicționarele Albatros**).
1121. CRISTEA, TEODORA, *Lematizarea în dicționarele bilingve*, SCL, **34**, nr. 5, 1983, 406—409.
1122. CRISTEA, TEODORA, *Lexicographie et stylistique : réflexions sur le projet du Dictionnaire roumain-français*, AUBLLS, **31**, 1982, 69—73 [pe marginea contribuțiilor lui Ileana Littera, Micaela Slăvescu, Alexandra Cuniță, Viorel Vișan, Viorica Hariton, Olga Galațanu, Anca Cosăceanu, Ileana Virtosu și Vasile Covaci].
1123. DATCU, IORDAN, *Dicționarul folcloriștilor*. [Vol.] II, *Folclorul muzical, coregrafie și literar*, București, EL, 1983, 348 p. Vezi BRL, **22**, 1979, nr. 871.
1124. DOBRIȚOIU-ALEXANDRA, TEODORA, *Mic dicționar ceh-român*, București, EST, 1983, 388 p. [ililput].
1125. GUȚU, G., *Dicționar latin-român*, București, EȘE, 1983, 1327 p.
1126. HOGEA-VELIȘCU, ILEANA, *Dicționar al literaturii chineze clasice și moderne*, București, EȘE, 1983, 279 p.
1127. HULEA, ANA, RĂDULESCU, E., BONTEA, VERA, *Dicționar de termeni populari, tehnici și științifici în fitopatologie*, București, EC, 1983, 155 p.
1128. IONESCU, ANCA IRINA, *Dicționar român-ceh*, București, EȘE, 480 p.
1129. IOVAN, TIBERIU, *Mic dicționar bulgar-român*, București, EST, 1983, 432 p. [ililput].
1130. KERNBACH, VICTOR, *Dicționar de mitologie generală*. Prefață: Gh. Vlăduțescu, București, EAI, 1983, 784 p. (**Dicționarele Albatros**). Vezi și nr. 1179.

1131. LĂZĂRESCU, GEORGE, *Mic dicționar român-italian*, București, EST, 1983, 408 p. [liliput].
1132. MOCANU, ANGELA, BRANCO, ADELINA, *Dicționar portughez-român*, București, EȘE, 1983, 648 p. [cu o listă de nume geogr. și una cu vb. nereg.].
1133. MOCANU, PAVEL, *Mic dicționar portughez-român*, București, EST, 1982, 632 p. [liliput].
1134. MUNTEANU, DAN, NEAGU, VALERIA, *Mic dicționar român-spaniol*, București, EST, 1983, 544 p. [liliput].
1135. MUNTEANU, DAN, NEAGU, VALERIA, *Mic dicționar spaniol-român*, București, EST, 1983, 557 p. [liliput].
1136. NIȚESCU, M., *Iarăși pe marginea unui dicționar*, RLit, 16, nr. 27, 1983, 10 [replacă la art. de la nr. 1145]. Vezi nr. 1172 și BRL, 25, 1982, nr. 1621.
1137. NOVEANU, EUGEN P., *Dicționar român-rus. rus-român*, București, EȘE, 1983, 455 p.
1138. PANTAZOPOL, DAN, OPRIȘIU, CORNEL, RODAN, GHEORGHE, *Dicționar de aeronautică francez-român*, București, ET, [1983], 539 p.
1139. PAȘCOVICI, NICOLAE, VLAD-LITEANU, RADU, *Dicționar de silvicultură și industria lemnului german-român*, București, ET, [1983], 799 p.
1140. PĂRVU, GOGU, *Minerale și roci*, București, EȘE, 1983, 272 p. (Micile enciclopedii și dicționare ilustrate).
1141. POPA, MARCEL D., MATEI, HORIA C., *Mică enciclopedie de istorie universală*, București, EȘE, 1983, 744 p. Vezi și nr. 1158.
1142. ROMAN, ALEXANDRU, BOERU, ROMULUS, *Dicționar de materiale, utilaje și mijloace de transport german-român*, București, ET, [1982], 572 p.
1143. SANDA, GHEORGHE, *Dicționarul enigmistului*, București, EST, 1983, 395 p.
1144. SCHINTEIE, ION, *Dicționar franco-român de cuvinte, expresii și locuțiuni*, Craiova, SR, 1983, 680 p.
1145. SECHE, LUIZA, SECHE, MIRCEA, *Din nou „Pe marginea unui dicționar”*, RLit, 16, nr. 24, 1983, 19 [răspuns la rec. lui M. Nițescu, de la nr. 1172]. Vezi și nr. 1136, BRL, 25, 1982, nr. 1621.
1146. ȘARAMBEI, IOHANNA, ȘARAMBEI, NICOLAE, *99 de personalități ale lumii antice*, București, EAI, 1983, 390 p.
1147. ȘERBAN, FELICIA, *Lexicografie și text poetic*, CL, 28, nr. 1, 1983, 62—66 [textul poetic în *Dicționarul limbii române (DLR)*; rés. fr.].
1148. ȘERBAN, FELICIA, *Text poetic și lexicografie*, CL, 28, nr. 2, 1983, 146—151 [rés. fr.].
1149. * * * *Dicționar enciclopedic de zootehnie*. Sub redacția prof. dr. ing. Ion Dinu. Colectivul de autori: Ion Dinu, Gheorghe Georgescu, Mihai Bălășescu, Laurențiu Lustun, Eugen Paștea, Dimitrie Popescu, Mihai Șerban, Paul Burcea, Ștefan Popescu-Vifor, Ion Dumitrescu, Iordan Dragomirescu, București, EC, 1982, 663 p.
1150. * * * *Dicționar italian-român. Dizionario italiano-romeno*. Autori: Mariana Stănculescu-Cuza (a-fondulo), Hariton Gherman (prostendere-zzz), George Lăzărescu (fona-ma-prossimo). Coordonator științific: Alexandru Balaci. Coordonare redacțională și lexicografică: Cecilia Burghilea, București, EȘE, 1983, 1112 p.
1151. * * * *Dicționarul limbii române (DLR)*. Serie nouă. Tomul XI. Partea a 3-a, Litera T-TOCĂNA-TWIST. Redactori responsabili: Iorgu Iordan, membru al Academiei Republicii Socialiste România, Alexandru Graur, membru al Academiei Republicii Socialiste România, Ion Coteanu, membru al Academiei Republicii Socialiste România. Partea a 3-a a tomului al XI-lea a fost elaborată în cadrul Sectorului de lexicologie și lexicografie al Institutului de Lingvistică și Istorie Literară din Cluj-Napoca, de următorul colectiv: Redactori: Ioana Anghel, Elena Comșulea, Maria Munteanu-Bojan, Doina Negomireanu, Felicia Șerban, Valentina Șerban, Sabina Teiuș, Emilia Todoran, Maria Ana Vartic. Au colaborat parțial la redactare: Ileana Câmpean, Angela Goldea, Ion Istrate, Rodica Marian. Revizori: Elena Comșulea, Doina Negomireanu, Valentina Șerban, Emilia Todoran, Maria Ana Vartic. Revizie finală: Vasile Breban, coordonator, Ioana Anghel, Felicia Șerban, Sabina Teiuș. Au fost consultați pentru etimologiile din acest tom: Alexandru Graur, Grigore Brâncuș, Vladimir Drimba, Theodor Hristea, Maria Iliescu, Bela Kelemen, Gheorghe Mihăilă, Nicolae Ursu. A colaborat la unele operații tehnice: Mariana Istrate. Redactori responsabili ai tomului al XI-lea (partea a 3-a): Vasile Breban, Kelemen Bela, București, EARSR, 1983, [II] + 388 p. (p. 377—764) (ARSR). Vezi BRL, 25, 1982, nr. 1633.
1152. * * * *Mic lexicon ilustrat al noțiunilor de sistematizare*. Coordonator: Mircea Cardaș. Autori: Mircea Bucur, Mircea Cardaș, Gheorghe Ciricaș, Mircea Dima, Alexandru Ghederim, Boris Grinberg, Mircea Pavloff, Ecaterina Pirvu, Adriana Pop, Romeo Rău, București, ET, 1983, 392 p.

1153. * * *Mică enciclopedie de horticultură*. Coordonator : Vasile Sonea. Autori : Ilie Echim, Lucian Jidav, Vasile Sonea, Valentin Voican, București, EȘE, 1983, 503 p. VEZI și nr. 129, 151, 152, 488, 516, 521—523, 540, 557, 605, 659, 660, 668, 743, 1025, 1042, 1057, 1086, 1091, 1103, 1104, 1107—1109, 1193, 1404, 1405, 1472, 1476—1479, 1484, 1489, 1490, 1494—1497, 1602, 1654, 1701, 1733, 1772, 2147, 2160.

Recenzii

1154. BĂNCIULESCU, VICTOR, *Sportul imbogățește limba*, EFS, 35, nr. 7, 1982, 60—61 [Florica Dimitrescu, *Dicționar de cuvinte recente*; rés. fr.; Engl. Ab.]. Vezi BRL, 25, 1982, nr. 1595.
1155. BEȘTELIU, RALUCA, *O lucrare de larg interes*, Era socialistă, 53, nr. 4, 1983, 44—45 [Dicționar de drept internațional public]. Vezi BRL, 25, 1982, nr. 1626.
1156. BLAJOVICI, TRAIAN, *Dicționar de sinonime*, Crișana, 38, nr. 11290, 25 iun. 1983, 2 [de Luiza și Mircea Seche]. Vezi BRL, 25, 1982, nr. 1621.
1157. BRĂILEANU, P., *O apariție remarcabilă : Dicționarul de sinonime al limbii române*, Săptămîna, nr. 638, 1983, 5 [de Luiza și Mircea Seche]. Vezi BRL, 25, 1982, nr. 1621.
1158. BULEI, IOAN, *Mică enciclopedie de istorie universală*, Luceafărul, 26, nr. 18, 1983, 11 [de Marcel D. Popa și Horia C. Matei]. Vezi nr. 1141.
1159. COSTANDACHE, C., *Dicționarul maritim englez-român : o lucrare utilă oamenilor mării*, DN, 36, nr. 10752, 3 apr. 1983, 2. Vezi nr. 1117.
1160. CRĂCIUN, CORNELIU, Alexandru Graur : *Dicționar al greșelilor de limbă*, Crișana, 38, nr. 11147, 9 ian. 1983, 2. Vezi BRL, 25, 1982, nr. 1602.
1161. D. I. *Dicționar de astronautică*, Ateneu, 20, nr. 5, 1983, CBot, 1, nr. 5, 1983, IV. Vezi BRL, 25, 1982, nr. 1582.
1162. DIMITRESCU, FLORICA, *Dictionnaire de la presse écrite et audiovisuelle*, Paris, Maison des dictionnaires, 1981, XXIV + 553 p., CREL, 10, nr. 1, 1983, 160—162 [*Espagnol—Français—Italien—Portugais—Roumain*. Avec indexes. Ce dictionnaire a été préparé par l'Association française de terminologie (l'AFTERM) sous la direction de Bruno de Bessé, secrétaire général de l'AFTERM, avec la collaboration d'Allain Rey, conseiller scientifique de l'AFTERM, et de Robert Levy, Gérard Marié, Salvador Benadava, Fernando Gomez Pelaez, Luiz Renato Busato, Benedetta Gentile, Armand Monjo, Jacqueline Pascal. Partea românească a dicționarului a fost elaborată în cadrul Institutului de Lingvistică din București al Ministerului Educației și Învățămîntului de următorul colectiv : Mircea Seche (coordonator), Alexandra Burnei, Luiza Seche, Filoftea Tănăsescu, Nicoleta Tiugan. Consultanți științifici : Roger Câmpeanu, Dan Munteanu (Union Latine)].
1163. DIMITRESCU, FLORICA, *Un nou și excelent instrument de lucru*, PN, 28, nr. 2, 1983, 39 [Luiza și Mircea Seche, *Dicționarul de sinonime al limbii române*]. Vezi BRL, 25, 1982, nr. 1621.
1164. FELECAN, N., Florica Dimitrescu, *Dicționar de cuvinte recente* [...], LR, 32, nr. 2, 1983, 165—166. Vezi BRL, 25, 1982, nr. 1595.
1165. I. P., *Mică enciclopedie de zoonoze*, Magazin, 27, nr. 16, 1983, 2 [de Anatol Grințescu]. Vezi BRL, 25, 1982, nr. 1603.
1166. ISĂRESCU, MUGUR, *Contribuții utile la popularizarea științelor economice*, Era socialistă, 53, nr. 7, 1983, 45 [Costin C. Kirișescu, *Moneda. Mică enciclopedie*]. Vezi BRL, 25, 1982, nr. 1609.
1167. IVANOV, ANDREI, Victor Vasenco și colectiv, *Dicționar român-rus de termeni lingvistici și filologici* [...], LMS, nr. 2, 1982, 133—134. Vezi BRL, 24, 1981, nr. 1298.
1168. LAZĂR-SĂRĂIANU, DUMITRU, *Contribuție de seamă la valorificarea patrimoniului nostru istoric*, Forum, 25, nr. 3, 1983, 62—63 [Dicționar al științelor speciale ale istoriei]. Vezi BRL, 25, 1982, nr. 1625.
1169. LUPU, COMAN, Florica Dimitrescu, *Dicționar de cuvinte recente* („Dictionary of Recent Words”) [...], CREL, 10, nr. 1, 1983, 156—159. Vezi BRL, 25, 1982, nr. 1595.
1170. MĂNĂILĂ, IULIA, DIAMANT, BETINIO, *Dicționar al științelor speciale ale istorie* [...], SCJ, 28, nr. 3, 1983, 274—276. Vezi BRL, 25, 1982, nr. 1625.
1171. MOGA, GHEORGHE, Florica Dimitrescu, *Dicționar de cuvinte recente* [...], LLR, 12, nr. 1, 1983, 60—61. Vezi BRL, 25, 1982, nr. 1595.
1172. NIȚESCU, M., *Pe marginea unui dicționar*, RLit, 16, nr. 21, 1983, 11 [Luiza și Mircea Seche, *Dicționarul de sinonime al limbii române*]. Vezi și nr. 1136, 1145, BRL, 25, 1982, nr. 1621.

1173. PANOVF, IRINA, Adrian Nicolescu, Liliانا Pamfil Teodoreanu, Ioan Preda, Mircea Tatos. *Dicționar frazeologic englez-român* [...], LMS, nr. 2, 1982. 129—130. Vezi BRL, **25**, 1982, nr. **1617**.
1174. SANDU, D. D., Pr. prof. dr. Ion Bria. *Dicționar de teologie ortodoxă* [...]. Ortodoxia, **34**, nr. 4, 1982, 609—610. Vezi BRL, **25**, 1982, nr. **1590**.
1175. SECHE, LUIZA. *Dicționarul limbii române (DLR)*. Serie nouă. Tomul XI. Partea a 2-a. Litera *T. T-TOCĂLIȚĂ* [...], LR, **32**, nr. 3, 1983, 264—265. Vezi BRL, **25**, 1982, nr. **1633**.
1176. SECHE, LUIZA. Florin Marcu — Constantin Maneca. *Dicționar de neologisme*, ediția a III-a [...], AnL, **27**, 1979—1980. 232—236. Vezi BRL, **21**, 1978, nr. 1086.
1177. STAN, CAMELIA, Al. Graur. *Dicționar al greșelilor de limbă* [...], LL, nr. 2, 1983, 249—252. Vezi BRL, **25**, 1982, nr. **1602**.
1178. ȘERBĂNESCU, ANDRA, Al. Graur. *Dicționar al greșelilor de limbă* [...], LLR, **12**, nr. 3, 1983, 61—62. Vezi BRL, **25**, 1982, nr. **1602**.
1179. TACCIU, ELENA, *Vocația mitografiei*, RLit, **16**, nr. 42, 1983, 10 [Victor Kernbach, *Dicționar de mitologie* ...]. Vezi nr. **1130**.
1180. TÖRÖK, LÁSZLÓ, *Penz, valuta, infláció*, Előre, **34**, nr. 10860, 22 oct. 1982, 5 [Costin C. Kirătescu, *Moneda* ...]. Vezi BRL, **25**, 1982, nr. **1609**.
1181. TUDORICĂ, MIOARA. *Dicționarul științelor speciale ale istoriei*. Magazin, **27**, nr. 28, 1983, 2. Vezi BRL, **25**, 1982, nr. **1625**.
1182. VINTELER, O., *Dicționar poliglot de termeni lingvistici* [...], 523 p., SLLM, **3**, 1980, 283—284. Vezi BRL, **21**, 1978, nr. 1111.
1183. VINTELER, O., P. Schweiger, A. Trofin, Maria Radu. *Dicționar de terminologie lingvistică* [...], SLLM, **3**, 1980, 285—286. Vezi BRL, **21**, 1978, nr. 1099.
1184. VOICU, ION, *O carte necesară*, FP, **36**, nr. 7360, 1983, 6 [*Dicționar de ecologie*, de Petre Neacșu, Zoe Apostolache-Stoicescu]. Vezi BRL, **25**, 1982, nr. **1615**.
1185. * * *Dicționar de ecologie*. RE, **9**, nr. 7, 1983, 22. Vezi BRL, **25**, 1982, nr. **1615**.
1186. * * *Enciclopedia civilizației romane* [...], Alst, **39**, nr. 3, 1983, 170. Vezi BRL, **25**, 1982, nr. **1634**.
1187. * * Luiza Seche, Mircea Seche, *Dicționarul de sinonime al limbii române*. A Synonymous Dictionary of the Romanian Language, RomBooks, nr. 1, 1983, 42. Vezi BRL, **25**, 1982, nr. **1621**.

9. LIMBĂ LITERARĂ

a. Generalități

VEZI nr. 519.

b. Stilistică, poetică, limba scriitorului

1188. ANDRIESCU, AL., „*Genune*” — o posibilă lectură din *Dosoftei* în „*Luceafărul*” lui Eminescu. BuISSF, 1983, 72—74.
1189. ANGELESCU, GABRIEL. *Perspectiva temporală în narațiune*, LLR, **12**, nr. 3, 1983, 10—11.
1190. ARGHEZI, TUDOR, „*În limbă cuvintele nu stau izolate*”, Cronica, **18**, nr. 30, 1983, ILR, I.
1191. ARGHEZI, TUDOR, „*Tabletă de limbă*”, Flacăra, **32**, nr. 17, 1983, 14 [discurs de recepție la Academie; apărut, parțial, în Argeș, **2**, nr. 6, 1967]. Vezi și nr. 1197 [BRL], [10], 1967/1968, nr. 620.
1192. BADEA, ȘTEFAN, *Despre cuvinte, poezii și poezie*, RLit, **16**, nr. 14, 1983, 5.
1193. BADEA, ȘTEFAN, *Pentru un dicționar al limbii poetice românești*, SCL, **34**, nr. 1, 1983, 29—42.
1194. BĂDESCU, IRINA, *L'effet de mythe. Réflexions sur les nouvelles de Vasile Voiculescu*, CREL, **9**, nr. 3, 1982, 116—127.
1195. BĂLAN, ION DODU, *Octavian Goga: „Plugarii”*, LLR, **12**, nr. 2, 1983, 18—20.
1196. BERCEA, LIVIUS PETRU, *Polisemia lexicului poetic nuclear al lui Tudor Arghezi*, CCS, **1**, 89—97.
1197. BERCEANU, BARBU, *Un discurs de recepție necrostil*. Flacăra, **32**, nr. 17, 1983, 14, [v. art. lui Tudor Arghezi de la nr. 1191].
1198. BLAGA, LUCIAN, „*Faust*” și problemele traducerii, Sec 20, nr. 7—8—9, 1982, 187—193.
1199. BOERIU, ETA, *En traduisant Dante et Pétrarque*, CREL, **10**, nr. 1, 1983, 52—68.

1200. BOGDAN-DASCĂLU, DOINA, *Arta comentării textului literar*, LL, nr. 4, 1982, 512—516.
1201. BOGDAN-DASCĂLU, DOINA, *Stereotipia lexicală în critica literară*, CCS, 1, 98—103.
1202. BONTEA, ADRIANA, *Marin Sorescu : Răceala (structura textului dramatic)*, LL, nr. 1, 1983, 58—63.
1203. BORDEIANU, MIHAI, *Le versification roumaine*. Traduit par Valeriu Bența et Marie-Claire Aresteanu, Iassy, Éd.J. 1983, 364 p. Vezi BRL, 17, 1974, nr. 832.
1204. BUGEANU, DAN, *O eroare arheiziană sau o simplă greșeală de tipar?*, RITL, 31, nr. 1, 1983, 61—65 [seara = scara în versul „În seara răzvrătită care vine”].
1205. BULGĂR, GH., *Evoluția expresiei poetice în variantele Luceafărului lui Eminescu*, LL, nr. 3, 1983, 299—307.
1206. BULGĂR, GH., *Luceafărul — 100*, Flacăra, 32, nr. 17, 1983, 12—13 [cu 4 facs.].
1207. CALOTĂ, ION, *În sprijinul unui Atlas lingvistic al românei literare*, LR, 32, nr. 1, 1983, 52—56 [pornește de la art. lui Victor Iancu din LR, 29, nr. 3, 1980]. Vezi BRL, 23, 1980, nr. 784.
1208. CARPINSCHI, ANTON, *Funcții și trăsături ale limbajului ideologico-politic*, AUIFiloz, 29, 1983, 76—79 [cu o sch.; rés. fr.].
1209. CIOCULESCU, ȘERBAN, *François Villon în versiune integrală [I]*, RLit, 16, nr. 17, 1983, 7; (II), nr. 18, 7 [Poezii, trad. de Neculai Chirică, Buc., 1983].
1210. CIOCULESCU, ȘERBAN, *Limba „peregrinului transeilvan”*, RLit, 16, nr. 27, 1983, 6.
1211. CONSTANTINESCU, NICOLAE, *Exigențe actuale ale interpretării textului folcloric*, MSSFLA, 3, 1981, 57—63.
1212. CORNEA, PAUL, *Glose asupra „Scrisorilor” lui Eminescu*, LLR, 12, nr. 1, 1983, 25—27.
1213. COTEANU, I., *Tudor Arghezi și „lumea pe dos”*, BullInfSt, 1982, 7—8.
1214. COTORCEA, LIVIA, *Sergej Esenin v perevode Joanikie Oljanu*, CREL, 10, nr. 1, 1983, 75—82 [Ceasoul satelor, Cluj-Napoca, 1981].
1215. CROITORU, MIRCEA, *Rumynskie perevody poemj Aleksandra Bloka „Dvenadcat” (Problemy i rešenija)*, RS, 21, 1983, 331—347.
1216. CROITORU, OTILIA, BODIU, AUREL, *Metafora v perevodah liriki Sergeja Esenina na rumynskij jazyk*, SLLM, 4, 166—176.
1217. CUCUȘ, ANU, SONIA, *Deux variantes roumaines de la Ballade des pendus de François Villon*, AUC, 10, 1982, 121—123.
1218. CUCUȘ, MARIA, *Vasile Alecsandri : „Sergentul”*, LLR, 12, nr. 2, 1983, 17—18.
1219. DASCĂLU, CRIȘU, *„Unde vei găsi cuvântul ...?”*, CCS, 1, 104—110.
1220. DELEANU, MARCU MIHAI, *Glăsuț pământului. Stilistica motivului în proza literară*, Timișoara, EF, 1981, 292 p. Vezi și nr. 1334, 1336.
1221. DIACONIȚĂ, IORDACHE, G. *Bacovia : „Plumb”*, LLR, 12, nr. 3, 1983, 16—19.
1222. DORCESCU, EUGEN, B. *Fundoianu. Poezie și comunicare*, CCS, 1, 111—117.
1223. DUGNEANU, PAUL, *Miracolele limbajului, Luceafărul*, 26, nr. 13, 1983, 3 [stilul lui Nichita Stănescu].
1224. DUMITRAȘCU, KATALIN, *Despre primele traduceri românești ale operei lui Martin Opitz*, AUC, 10, 1982, 51—56.
1225. EVSEEV, IVAN, *Grădină*, Orizont, 34, nr. 17, 1983, 6; *Munte*, nr. 12, 3 [la rubr.: Dicționar de simboluri].
1226. FLORESCU, CRISTINA, *Disocieri stilistice în trilogia istorică saoveniană „Frații Jderi”*, AnL, 27, 1979—1980, 139—144.
1227. FUNERIU, I., *Interferențe sintactico-stilistice în analiza textului poetic*, LL, nr. 1, 1983, 15—20.
1228. FUNERIU, I., *Ritm și accent în versul tradițional românesc*, CCS, 1, 128—134.
1229. GANĂ, GEORGE, *Lucian Blaga : Biografie*, LL, nr. 4, 1982, 517—521.
1230. GUȚU ROMALO, VALERIA, *Particularități ale organizării sintactice a comentariului sportiv*, LR, 32, nr. 5, 1983, 471—477.
1231. GUȚU ROMALO, VALERIA, *Procedee de reliefare în exprimarea orală*, RLit, 16, nr. 15, 1983, 8 [v. rubr. la nr. 157].
1232. HANȚĂ, AL., *Poezia în „Istoria ieroglifică”*, BullInfSt, 1982, 37—45.
1233. HORIA, ALEXANDRU, *Aventura limbajului, Luceafărul*, 26, nr. 36, 1983, 6 [la George Stanca].
1234. HRISTEA, THEODOR, *Structura stilistică a poeziei „Și dacă ...”*, BullInfSt, 1982, 19—25.
1235. ILIESCU, ADRIANA, *În stil indirect liber*, RLit, 16, nr. 31, 1983, 10 [despre romanul *Gemenii*, de Al. Simion, Buc., 1983].
1236. ILIN, STANCU, *Structură și semnificație în romanul Ion de L. Rebreanu*, LL, nr. 1, 1983, 28—37.
1237. INDRIEȘ, ALEXANDRA, *Un verbe de l'altérité totale dans l'idiostyle de Lucian Blaga*, CREL, 9, nr. 2, 1982, 48—70.

1238. IONESCU, EMIL, *Despre vorbirea directă și indirectă*, LLR, **12**, nr. 3, 1983, 11—14.
1239. IONESCU-RUXĂNDIOIU, LILIANA, *Strategii ale politeției la personajele lui M. Sadoveanu (Comentariu la capitolul V și VI din romanul Zodia Cancerului)*, SCL, **34**, nr. 5, 1983, 426—430.
1240. IORDAN, IORGU, *Eminescu și limba literară*, VR, **78**, nr. 12, 1983, 56—57.
1241. IRIMIA, D., *Raporturi lexicale și semnificații poetice în „Luceafărul”*, Cronica, **18**, nr. 24, 1983, 4.
1242. ISTRATE, GAVRIL, *„Semnele scrisului sînt roabele gîndirii”*, Cronica, **18**, nr. 17, 1983, LLR, 1.
1243. ITU, ION, *Estetica cuvintelor*, Astra, **18**, nr. 3, 1983, 3—4.
1244. ITU, IUSTINA, *Dumitru Radu Popescu : Duios Anastasia trecea („vocale” Anastasiei — traseele eposului)*, LL, nr. 4, 1982, 522—527.
1245. KOHN, IOAN, *Virtuțile compensatorii ale limbii române în traducere*, Timișoara, EF, 1983, 285 p. Vezi și nr. 1327.
1246. LÁSZLÓ-KUŢIU, MAGDALENA, *Dejaki teoretičny pilanija vzaemnih rumyno-ukraïns'kih perekladiv*, RS, **21**, 1983, 385—398.
1247. LATEȘ, TEODOR, *Arderea — expresie lirică la Eminescu și Blaga*, Cronica, **18**, nr. 24, 1983, 3.
1248. LAZĂR, MONICA, *I. L. Caragiale — artist al cuvîntului*, LL, nr. 4, 1982, 487—492.
1249. LEMNY, DOINA, *Expansion du modèle Todorov. Les contes de Ion Creangă*, Synthesis, **10**, 1983, 19—32.
1250. LINȚA, ELENA, *Realitate și ficțiune în onomastică*, LR, **32**, nr. 2, 1983, 129—135 [onomastica în *Podul aerian*, de Marian Popa, Buc., 1981].
1251. LIVESCU, CRISTIAN, *Repere pentru o text-analiză*, Ateneu, **20**, nr. 4, 1983, 6.
1252. LOZBĂ, MIHAI, *Funkcional'nyk analiz hudožestvennogo teksta : „Šinel” N. V. Gogolja (s učetom perevodov na rumynskij jazyk)*, RS, **21**, 1983, 399—417.
1253. MĂNOIU, TATIANA, MĂNOIU, ION, *Ion Brad : „Istorie”*, LLR, **12**, nr. 2, 1983, 22—23.
1254. MECU, NICOLAE, *Moduri de expunere*, LLR, **12**, nr. 3, 1983, 7—9.
1255. MICLĂU, PAUL, *Alcătuiri locale în „Luceafărul”*, Cronica, **18**, nr. 24, 1983, 5.
1256. MICLĂU, PAUL, *Le poème total ou le Jeu second de Ion Barbu*, CREL, **8**, nr. 3, 1982, 96—107.
1257. MIHAILOVICI, DOINA, MIHAILOVICI, MIRCEA, *Geo Bogza : „Dobrogea! Dobrogea!”*, LLR, **12**, nr. 3, 1983, 19—21.
1258. MIHĂESCU, N., *Interferențe stilistice*, Săptămîna, nr. 46, 1983, 2; *Stilul reportajului*, nr. 49, 2; *Procedee stilistice*, nr. 52, 2 [v. rubr. la nr. 1045].
1259. MIHĂESCU, N., *Notă la articolul în legătură cu fenomenul de cacofonie*, LR, **32**, nr. 2, 1983, 156—157 [de Steinar Lone, din LR, **31**, nr. 3, 1982]. Vezi BRL, **25**, 1982, nr. 1783.
1260. MIHĂILĂ, ECATERINA, *Analogii exprimate genitival, prepozițional și adverbial în poezia română actuală*, SCL, **34**, nr. 4, 1983, 281—286 [Engl. Ab.].
1261. MIHĂILĂ, ECATERINA, *Un tip de distorsiune sintactică în poezia română actuală*, SCL, **34**, nr. 2, 1983, 142—146 [Engl. Ab.].
1262. MIHĂILESCU, CĂLIN, *Les crepuscules bacoviens*, CREL, **8**, nr. 1, 1981, 122—132.
1263. MILICESCU, EMILIA ȘT., *Model de simfirie, de cugetare și de limbă românească*, Scînteia, **52**, nr. 12630, 2 apr. 1983, 4 [Barbu Delavrancea].
1264. MÎNDRESCU, ENACHE, *Ionel Teodoreanu : „Prăvales-Baba” (Fragment)*, LLR, **12**, nr. 2, 1983, 21—22.
1265. MUNTEANU, GEORGE, *Opera eminesciană — un monument nepieritor înălțat limbii și istoriei străbune*, Scînteia, **52**, nr. 12564, 15 ian. 1983, 4.
1266. MUNTEANU, ROMUL, *La culture nationale et les traductions*, CREL, **10**, nr. 1, 1983, 138—143.
1267. NEGREANU, C., *Cîteva considerații de ordin statistic asupra lexicului poeziei lui D. Anghel — Repartiția vocabularului —*, LRML, **2**, 50—55 [partea a II-a]. Vezi BRL, **25**, 1982, nr. 1810, **23**, 1980, nr. 1553.
1268. NEGREANU, C., *Convergența procedeelelor stilistice în proverbe*, MCC, 519—526.
1269. NEGREANU, C., *Forme verbale în proverbe*, LRML, **2**, 41—44.
1270. NEGREANU, CONSTANTIN, *Structura proverbelor românești*, București, EȘE, 1983, 260 p. [cu un ind. paremiologic și de aut. ; rés. fr.]. Vezi și nr. 458, 1333.
1271. NEGREANU, CONSTANTIN, *Termeni dominanți în poezia lui Panait Cerna*, MCC 431—435.
1272. PAPADIMA, LIVIU, *Pseudo-mimesis dans une esthétique de la suggestion*, CREL, **8**, nr. 1, 1981, 106—114 [G. Bacovia, Toamnă].
1273. PARPALĂ, EMILIA, *O poetică a „vocii” : accentul grafic*, AUC, **10**, 1982, 79—83.

1274. PAVEL, CONSTANTIN, *François Villon din nou în românește*, *Cronica*, 13, nr. 17, 1983, 8 [Poezii, trad. de Neculai Chirică, Buc., 1983].
1275. PĂUN, OCTAV, *Din banca fostului student. L-am cunoscut pe G. Călinescu*, *Lucașfărul*, 26, nr. 50, 1983, 3 [v. cap. *Un lingvist despre „Bietul Ioanide”*, Iorgu Iordan].
1276. PĂRVULESCU, IOANA, *Forme ale concentrării poetice în „ciclul” Frin tunelul oranji din volumul Noduri și semne de Nichita Stănescu*, *SCL*, 34, nr. 3, 1983, 229—236 [cu 1 tab.; rés. fr.].
1277. PEPELEA, SILVIU MIHAI, *Remarks on the Romanian and English Nouns as Rhyming Elements*, *SACLER*, 82—96.
1278. PIETREANU, MARICA, *Determinate onomastice apreciative în limbajul criticii și istoriei literare românești*, *AnL*, 27, 1979—1980, 331—332.
1279. PÎRVULESCU, MARIA RODICA, *Mateiu Caragiale : Craii de Curtea-Veche (analiza literară și stilistică a motioului Penei Corcodușa)*, *LL*, nr. 2, 1983, 230—233.
1280. POENARU, VASILE, *Tipuri de compoziție*, *LLR*, 12, nr. 4, 1983, 14—16.
1281. POP-CORNIȘ, MARCEL, *Poezie și redundanță*, *Orizont*, 34, nr. 2, 1983, 3.
1282. POP-CORNIȘ, MARCEL, *Romanian Poetry in an Age of Translation*, *CREL*, 10, nr. 1, 1983, 34—41.
1283. POP-CORNIȘ, MARCEL, *The „Disobeying Apprentice” as Story-Teller : Contemporary Romanian Metafiction*, *CREL*, 8, nr. 1, 1981, 81—87.
1284. POPESCU, ELENA, *Vasile Voiculescu : „Țării mele”*, *LLR*, 12, nr. 1, 1983, 31.
1285. POPESCU, FLORIN D., *Repetiția*, *LLR*, 12, nr. 4, 1983, 19—21.
1286. RĂDULESCU, GHEORGHE, *Caracterul existențial al poeziei lui Tudor Arghezi*, *Bul InfȘt*, 1982, 70—79.
1287. ROBESCU, MARIUS, *A vorbi — a scrie*, *RLit*, 16, nr. 24, 1983, 3.
1288. ROTARU, ION, *Valori expresive în literatura română veche*. [Vol.] II, București, EM, 1983, 256 p. Vezi și nr. 1341. *BRL*, 20, 1977, nr. 1048.
1289. RUSU, OLIVIA, *Vasile Alecsandri, Deșteptarea României (Comentariu literar) și Vasile Alecsandri : Malul Siretului (Comentariu literar)*, *Steaua*, 34, nr. 3, 1983, 51 [la : Rubrica școlii].
1290. SANDU, ELENA, *Ioan Nenișescu : „Țara mea”*, *LLR*, 12, nr. 1, 1983, 29—30.
1291. SECHE, LUIZA, *Un procedeu stilistic de exprimare a ideii de superlativ*, *AnL*, 27, 1979—1980, 197—200 [prin substantive care semnifică „însușirea supremă”].
1292. SLAMA-CAZACU, TATIANA, *Formule de politețe în limba română : structură și funcție (I)*, *SCL*, 34, nr. 3, 1983, 237—263; (II), nr. 4, 287—310 [cu o an.; Engl. Ab.].
1293. STOICHIȚOIU, ADRIANA, *Limbajul juridic administrativ și cercetarea interdisciplinară*, *VȘ*, 12, nr. 4, 1983, 358—363.
1294. ȘERBĂNESCU, PARASCHIVA, *Traducerea românească a povestirii „Stepancikovo și locuitorii lui” de F. M. Dostoievski*, *AUBLLS*, 31, 1982, 105—108.
1295. ȘOVU, GHEORGHE, *Evocarea trecutului zbuciumat al poporului român în nuvela „La Vultur” de Gala Galaction*, *LLR*, 12, nr. 1, 1983, 47—49.
1296. TABARCEA, CEZAR, A, *te-am făcut trup Ca să rămână din trupul meu*, *ScTin SLA*, 3, nr. 51, 1983, 3 [despre Nichita Stănescu; la rubr. : *Cronica limbajului artistic*].
1297. TABARCEA, CEZAR, *Între „a vedea” și „a spune”*, *ScTin SLA*, 3, nr. 39, 1983, 5 [despre *Poeme nouă*, de Mircea Ivănescu, Buc., 1983; v. rubr. la nr. 1296].
1298. TABARCEA, CEZAR, *Joaca „de-a romanul”*, *ScTin SLA*, 3, nr. 42, 1983, 5 [Ștefan Agopian, *Tobit*, Buc., 1983; v. rubr. la nr. 1296].
1299. TABARCEA, CEZAR, *Nivelurile limbii în compoziție*, *LLR*, 12, nr. 2, 1983, 12—13.
1300. TABARCEA, CEZAR, *Obiectivare și implicare*, *ScTin SLA*, 3, nr. 52, 1983, 5 [Francisc Păcurariu, *Geneza*, Cluj-Napoca, 1983; v. rubr. la nr. 1296].
1301. TABARCEA, CEZAR, *Poezia la rampă*, *ScTin SLA*, 3, nr. 44, 1983, 4 [Miruna Runcan, *Odaia de asediu*, Cluj-Napoca, 1983; v. rubr. la nr. 1296].
1302. TABARCEA, CEZAR, *Stilul „cinematografic”*, *ScTin SLA*, 3, nr. 46, 1983, 7 [Horia Pătrașcu, *Cabana*, Buc., 1983; v. rubr. la nr. 1296].
1303. TOHĂNEANU, G. I., *Glose stilistice la „Lucașfărul” eminescian centenar*, *VR*, 78, nr. 12, 1983, 57—70.
1304. TOHĂNEANU, G. I., *Însemnări despre lexiconul „Istoriei . . .”*, *VR*, 78, nr. 8, 1983, 59—63 [de G. Călinescu].
1305. TOHĂNEANU, G. I., *Portretul în versuri (cu aplicație la „Călin File de poveste” de Mihai Eminescu)*, *LLR*, 12, nr. 1, 1983, 14—17.
1306. TOHĂNEANU, G. I., *Sus*, *Orizont*, 34, nr. 3, 1983, 6; *Gratiul strămoșesc*, nr. 4, 8—9; „de excepție”, nr. 5, 5; *Pupl*, nr. 7, 5; *Făcum*, nr. 9, 5; „*Eu sînt lucașfărul de sus*”, nr. 15, 5; *Lainie*, nr. 17, 9; *Vîntul lainie*, nr. 19, 5; *Opțiuni*, nr. 21, 9; „*Un paj . . .*”,

- nr. 23, 5; **A hamletiza**, nr. 25, 9; „*Părăiașele bătrineții*”, nr. 27, 5; *Termeni cromatici*, nr. 29, 4–5; v. rubr. de la nr. 1068].
1307. TOHĂNEANU, G. I., *Un motiv eminescian*: „*colbul școlii*”, LL, nr. 4, 1982, 445–449.
1308. TOHĂNEANU, G. I., *Un singur grai*, RLit, 16, nr. 44, 1983, 13.
1309. TOHĂNEANU, G. I., FUNERIU, I., *Aliterafia*, LL, nr. 3, 1983, 308–320.
1310. TOMA, DOLORES, *Une poésie qui contredit le monde*, CREL, 8, nr. 1, 1983, 98–105 [G. Bacovia].
1311. TOMA, MARIA, ȚUGULAN, LIDIA, P. Ispirescu: „*Greuceanul*”, LLR, 12, nr. 4, 1983, 25–27.
1312. TUDORICĂ, AL., *Descrierea („Ardealul” de Nicolae Bălcescu)*, LLR, 12, nr. 1, 1983, 18–21.
1313. ȚENCHEA, MARIA, *La préposition depuis: possibilités de transposition en roumain*, AUT, 20, 1982, 31–40.
1314. ȚEPELEA, GABRIEL, *Prima traducere integrală a comediilor lui Ariosto*, Argeș, 18, nr. 3, 1983, 11 [de Ștefan Crudu și Al. Cerna-Rădulescu, Buc., 1983].
1315. VÎJȚIAC, EUGENIA, *Metafora la Marin Sorescu (cu referiri la poeziile „Astfel” și „Muzeul satului”)*, ÎnsDid-Constanța, 1981, 125–133 [cu bibl. bogată].
1316. VÎRGOLICI, NICU G., *Alexe Mateevici: „Limba noastră”*, LLR, 12, nr. 3, 1983, 15–16.
1317. VLAICU, RODICA, *Statutul adverbului în limbajul tehnico-științific. Posibilități de abordare*, Cl., 28, nr. 1, 1983, 43–48 [rés. fr.].
1318. VRACIU, ARITON, „*Povest’ o kapitane Kopejniko’ v bolee starom perevode na rumynskij jazyk*”, RS, 21, 1983, 349–357.
1319. VULPE, MAGDALENA, *Termeni dialectali și termeni poetici în poezia populară*, LR, 32, nr. 2, 1983, 125–128.
1320. VULTUR, SMARANDA, *Citeva aspecte ale creației lexicale la copii*, CCS, 1, 148–156.
1321. ZAFIU, RODICA, *Le discours comme planche de salut: G. Bacovia, Nervi de toamnă („Nerfs d’automne”)*, CREL, 8, nr. 1, 1981, 115–121.
1322. ZAMFIR, MIHAI, „*Cîntarea României*” — *Analiză stilistică*, RITL, 31, nr. 2, 1983, 77–80.
1323. ZAMFIR, MIHAI, *Devenire heraclitiană și cezură eleată (Analiza sonetului Stau în cerdacul tău...)*, VR, 78, nr. 12, 1983, 110–114.
1324. ZAMȘA, ELEONORA, M. Eminescu: „*Dorința*”, LLR, 12, nr. 1, 1983, 27–29.
1325. ZUGUN, PETRU, *Timpurile gramaticale*, Cronica, 18, nr. 2, 1983, 5 [la M. Eminescu].
1326. * * *Tratat de versificație*, Steaua, 34, nr. 1, 1983, 61–64; nr. 2, 72–73; nr. 3, 63–64; nr. 5, 63–64.
VEZI și nr. 80, 82, 91, 94, 99, 103, 116, 128, 132, 133, 141, 150, 164, 166, 174, 177–179, 188, 195, 198, 201–204, 211, 226, 229, 232, 234, 236, 241, 242, 244, 246, 248, 249, 250, 252, 254, 256, 258, 261, 265, 267, 271, 273, 276, 296, 303–305, 312, 315, 322, 332, 415, 458, 487, 499, 548, 568, 573, 575, 587, 591, 603, 606, 610, 613, 637, 639, 662, 675, 775, 850, 879, 952, 955, 1015, 1017, 1052–1054, 1060, 1116, 1147, 1148, 1350, 1359, 1360, 1580, 1610, 1647, 1651, 1700, 1739, 1862, 1892, 1894, 1910, 1912, 1913, 1915, 1918, 1921, 1930, 1931, 1934, 1939, 1941, 1947, 1949, 1954, 1959, 1971, 1972, 1978, 1985, 2088, 2115, 2139, 2190.

Recenzii

1327. BANTAȘ, ANDREI, *Români și arta traducerii*, Familia, 19, nr. 12, 1983, 7 [Ioan Kohn, *Virtuțile...*]. Vezi nr. 1245.
1328. BÎTEA, IOAN, Ștefan Munteanu, *Limba română artistică* [...], LR, 32, nr. 6, 1983, 546–547. Vezi BRL, 24, 1981, nr. 1471.
1329. BOGDAN-DASCĂLU, DOINA, Felicia Giurgiu, *Motive și structuri poetice* [...], AUT, 20, 1982, 92–94. Vezi BRL, 23, 1980, nr 1504.
1330. BULGĂR, GH., „*Poetica proverbului*”, VR, 78, nr. 5, 1983, 77 [de Cezar Tabarcea]. Vezi BRL, 25, 1982, nr. 1857.
1331. CÂMPEANU, EUGEN, Ștefan Munteanu, *Limba română artistică* [...], Cl., 28, nr. 1, 1983, 63–84. Vezi BRL, 24, 1081, nr. 1471.
1332. COMAN, MIHAI, *Lumea proverbelor*, Luceafărul, 26, nr. 5, 1983, 6 [Cezar Tabarcea, *Poetica proverbului*]. Vezi BRL, 25, 1982, nr. 1857.
1333. DRINCEA, ION ȘERBAN, Constantin Negreanu: „*Structura proverbelor românești*”, Viitorul, 16, nr. 2013, 1983, 6. Vezi nr. 1270.
1334. DRINCU, SERGIU, Marcu Mihail Deleanu, *Glasul pământului* [...], LL, nr. 4, 1982, 569–571. Vezi nr. 1220.

1335. GRAURE-CORNEA, LUMINIȚA. Ion Gheție, *Introducere în studiul limbii române literare* [. . .], ILR, **12**, nr. 2, 1983, 61—62. Vezi BRL, **25**, 1982, nr. 1764.
1336. GUGA, SILVIU, *Un studiu de stilistică*, Transilvania, **12**, nr. 4, 1983, 49 [Marcu Mihail Delcanu, *Glasul* . . .]. Vezi nr. 1220.
1337. JURMĂ, GHEORGHE. *Stilistică sadoveană*, Orizont, **34**, nr. 11, 1983, 3 [Doina Iliasa-Frigură. *Stilistica sinonimelor în opera lui Mihail Sadoveanu*]. Vezi BRL, **24**, 1981, nr. 1433.
1338. NEGREANU, C., Cezar Tabarcea, *Poetica proverbului* [. . .], LL, nr. 4, 1982, 585—588. Vezi BRL, **25**, 1982, nr. 1857.
1339. PANTEA, I. *Stilistica timișoreană — modernitate și eficiență*, Orizont, **34**, nr. 22, 1983, 6 [Stilurile nonartistice ale limbii române literare în secolul al XIX-lea. Structura imaginii în stilul științific]. Vezi BRL, **25**, 1982, nr. 1719.
1340. PAVEL, EUGEN. Ion Gheție, *Introducere în studiul limbii române literare* [. . .], CL, **28**, nr. 2, 1983, 166—167. Vezi BRL, **25**, 1982, nr. 1764.
1341. SILVESTRI, ARTUR, Ion Rotaru : „Valori expresive în literatura română veche” (II), Luceafărul, **26**, nr. 21, 1983, 2. Vezi nr. 1288.
1342. TÚROS, ENDRE, I. Funeriu, *Versificația românească. Perspectivă lingvistică* [. . .], Nyik, **27**, nr. 1, 1983, 83—84. Vezi BRL, **23**, 1980, nr. 1502.
1343. VLĂDUȚ, D., Alexandru Niculescu, *Între filozofie și poetică* [. . .], LR, **32**, nr. 1, 1983, 71—72. Vezi BRL, **23**, 1980, nr. 1558.
VEZI și nr. 341, 342, 345, 346, 352, 358, 359, 366, 367, 369, 379, 380, 385, 389, 640, 644, 645, 656, 1568, 1995, 1999, 2005, 2223, 2227.

c. Cultivarea limbii

1344. ANDRIESCU, AL., *Cultivarea limbii din perspectivă istorică (I)*, Cronica, **18**, nr. 21, 1983, ILR, I; (II). *Timp-preme*, nr. 30, ILR, I, II.
1345. ANDRONE, PAUL, *Cultivarea limbii române, un imperativ patriotic*, VB, **16**, nr. 2387, 1983, 6 [la rubr. : Limba noastră-i o comoară . . .].
1346. BĂLTEANU, VIORICA, *Prețiozități*, DR, **40**, nr. 11834, 20 febr. 1983, 6; *Pronunțări eronate*, nr. 12067, 20 n., 6 [v. rubr. la nr. 145].
1347. BEJENARU, PETRE D., *Studiul biologic și cultivarea limbii române*, Înv.Lic.Tehn. **31**, nr. 9, 1983, 22.
1348. BLAJOVICI, TRAIAN. *Sensul și evoluția lui*, Crișana, **38**, nr. 11255, 15 mai 1983, 2; *Urbanitatea limbajului*, nr. 11362, 198 sept. 1983, 2; *Tautologii*, nr. 11380, 9 oct., 2; *Cîteva nume străine*, nr. 11386, 16 oct., 2 [la rubr. : Cum vorbim, cum scriem?].
1349. BREF., *De prin presă adunate*, PN, **28**, nr. 2, 1983, 34—35; nr. 3, 28—29; nr. 4, 34—35; nr. 5, 36—37; nr. 6, 34—35; nr. 7, 34—35; nr. 8—9, 56—57.
1350. BULGĂR, GH., *Creația literară și cultivarea limbii*, RLit, **16**, nr. 25, 1983, 3.
1351. BULGĂR, GH., *Cultivarea limbii*, Flacăra, **32**, nr. 10, 1983, 10.
1352. BUNGĂRZAN, RALUCA, *Cultură și limbaj*, Săptămîna, nr. 34, 1983, 6; „Defecte, cusururi, imperfecțiuni, lipsuri, beteșuguri, metehne” etc., nr. 39, 1983, 6 [despre emisiunea radiofonică „Odă limbii române”].
1353. BUZEA, CONSTANȚA, „Limba română din poezie să dea cîștig de cauză limbii române”, Vst, **27**, nr. 20, 1983, 6.
1354. CARANFIL, T., A „vedea” secvențele, Cinema, **21**, nr. 1, 1983, 15 [la rubr. : Limba românească în filmul românesc].
1355. CASSIAN, NINA, *Firese înseamnă adecvat*, Cinema, **21**, nr. 1, 1983, 15 [v. rubr. la nr. 1354].
1356. ȚĂLINESCU, G., [Concept de lecție de seminar cu titlul provizoriu : *Știință și spirit critic*; scurt comentariu de Georgeta Stoia-Mănescu], RITL, **31**, nr. 1, 1983, 54—60.
1357. CHIȘ ȘTER, ION, *Forme corecte și expresive de comunicare*, PS, **34**, nr. 8509, 12 ian. 1983, 3 [la rubr. : Dezbateri : Studiul limbii și literaturii române în școală].
1358. CIOMPEC, GEORGETA, „Dintre” și „între”, IB, **30**, nr. 9195, 4 mai 1983, 3 [La rubr. : Limbaj cotidian].
1359. DĂCONESCU, PAULA, *Abuzul de cuvinte*, IB, **30**, nr. 9177, 12 apr. 1983, 2; *Între prolixitate și precizie*, nr. 9230, 14 iun. 1983, 2 [v. rubr. la nr. 1358].
1360. DIMITRESCU, FLORICA, *Automatisme verbale*, RLit, **16**, nr. 30, 1983, 8 [despre *O pinia publică*, de Aurel Baranga; v. rubr. la nr. 157].
1361. GIOSU, ȘTEFAN, *Abateri de la exprimarea corectă*, Cronica, **18**, nr. 30, 1983, IL R, III
1362. GRAUR, AL., *Corectitudinea exprimării orale și scrise*, MSSFLA, **3**, 1981, 135—137.

1363. GRAUR, AL., *Lumina graiului părintesc. Cum vorbim, cum scriem*, Cutezătorii, **17**, nr. 24, 1983, 8—9 [conv. consemnată de Maria Petrovici].
1364. GUȚU ROMALO, VALERIA, *Implicații*, IB, **30**, nr. 9171, 5 apr. 1983, 2 [v. rubr. la nr. 1358].
1365. GUȚU ROMALO, VALERIA, *Pleonasmul*, RLit, **16**, nr. 5, 1983, 10 [v. rubr. la nr. 157].
1366. HOBANA, ION, *Cu excepții notabile, un maestru al artei a șaptea nu este neapărat și un maestru al cuvintului*, Cinema, **21**, nr. 10, 1983, 15 [v. rubr. la nr. 1354].
1367. HRISTEA, THEODOR, *Abateri de la normele morfologice*, TribRom, **12**, nr. 235, 1983, 11; *Exprimarea pleonastică*, nr. 237, 11; *Despre pluralul unor neologisme*, nr. 239, 11; *Pronunțarea unor grupe de vocale*, nr. 240, 11 [la rubr.: Cum vorbim, cum scriem corect românește]; *Vocalele. Din nou despre unele reguli de pronunție*, nr. 242, 11; *Dublele accentuale literare*, nr. 243, 11; *Despre genul unor neologisme*, nr. 244, 11; *Adjective neologice*, nr. 245, 11 [la rubr.: Corect românește]. Vezi BRL, **25**, 1982, nr. 1939.
1368. HRISTEA, THEODOR, *Cultivarea limbii române în concepția acad. Iorgu Iordan*, LR, **32**, nr. 5, 1983, 497—504.
1369. HUREZAN, GABRIELA, MILCU, MARCELA MARIANA, *Respectul pentru limba română — o dovadă de înalt patriotism. O realitate de la care, din păcate, trebuie să plecăm*, ScTin, **39**, nr. 10703, 27 oct. 1983, 2 [exprimări incorecte ale elevilor].
1370. IANCU, VICTOR, *Psihosociologie fără cratimă*, PS, **34**, nr. 8455, 8 ian. 1983, 2; *Despre trei i*, nr. 8460, 14 ian., 2; *Folosii corect „antigelul”*, nr. 8478, 4 febr., 2; *Un happy-end cum ni-l dorim*, nr. 8486, 13 febr., 3; *Sfaturi pentru diriginte*, nr. 8498, 27 febr., 3; *„Ce-ți mai fac coconii?”*, nr. 8504, 6 mart., 2; *Fortuit*, nr. 8522, 27 mart., 2; *De voce, de nevoie*, nr. 8528, 3 apr., 3; *Crează-crează*, nr. 8551, 30 apr., 2; *Zine*, nr. 8538, 15 apr., 2; *Tăieți și tăieței*, nr. 8572, 25 mai, 2; *A funda*, nr. 8594, 19 iun., 3; *De ce mă întreb?*, nr. 8612, 10 iul., 3; *Ordine și disciplină la genitiv*, nr. 8642, 14 aug., 3; *Etcetera*, nr. 8665, 11 sept., 2; *Goloped*, nr. 8691, 12 oct., 2; *Urcind cu funicularul*, nr. 8693, 14 oct., 2 [la rubr.: Cronica limbii].
1371. IORDAN, IORGU, *Probleme actuale ale cultivării limbii române. Interviu cu acad. . . .*, Cronica, **18**, nr. 17, ILR, I—II [consemnat de Radu Naumescu].
1372. IORGULESCU, MIRCEA, *Realismul unui film poate fi și auzit*, Cinema, **21**, nr. 10, 1983, 15. [v. rubr. la nr. 1354].
1373. MACOVESCU, GEORGE, *Grijă pentru limba română*, RLit, **16**, nr. 2, 1983, 3.
1374. MACREA, D., *Cultivarea limbii*, IB, **30**, nr. 9321, 30 sept. 1983, 1.
1375. MARTUNEAC, VALENTIN, *Cultivarea limbii și literaturii române în școală, o îndatorire patriotică*, Clopotul, **51**, nr. 4638, 1983, 2.
1376. MIHĂESCU, N., *Cuvinte noi, Săptămîna*, nr. 1, 1983, 2; *Un sondaj*, nr. 2, 2; *„Creații” lexicale*, nr. 4, 2; *Birna din . . . ochiul ciclopului*, nr. 6, 2; *Agramatisme*, nr. 7, 2; *Un procedeu al frazării*, nr. 8, 2; *Noile formații lexicale*, nr. 9, 2; *Forme și sensuri lexicale*, nr. 10, 2; *Distorsiuni [I]*, nr. 11, 2; *(II)*, nr. 14, 2; *„Inovații” în . . . anagramatism*, nr. 13, 2; *Mimetismul lexical*, nr. 15, 2; *Formule corelative*, nr. 16, 2; *Sensul unor cuvinte*, nr. 17, 2; *Nu e chiar așa de greu*, nr. 18, 2; *Din efectele ambiguității*, nr. 20, 2; *Dincolo de abrevieri*, nr. 21, 2; *Cliseul sau stilul didactic . . .*, nr. 22, 2; *Și, totuși, este pleonasm . . .*, nr. 23, 2; *Euforia*, nr. 24, 2; *Cîteva cuvinte despre eufemism*, nr. 25, 2; *Unii — despre formulele „rău sunătoare”*, nr. 26, 2; *Inadvertențe*, nr. 27, 2; *Structuri sintactice [I]*, nr. 28, 2; *(II)*, nr. 30, 2; *Neologismele . . .*, nr. 29, 2; *Forme ale brahilogiei*, nr. 31, 2; *Alte forme ale brahilogiei*, nr. 34, 2; *Dușmanii limbajului. 1. Snobismul lexical*, nr. 36, 2; 2. *Verbozitatea*, nr. 37, 2; 3. *Șablonul*, nr. 38, 2; *Chestiuni elementare . . . [I]*, nr. 40, 2; *(II)*, nr. 43, 2; *(III)*, nr. 44, 2; *Citind revistele tehnico-stiințifice*, nr. 45, 2; *Construcții „dificile”?* . . . , nr. 47, 2; *Cum sint folosite, uneori, prepozițiile . . .*, nr. 50, 2; *Asupra unor aspecte lexicale*, nr. 51, 2 [v. rubr. la nr. 1045].
1377. PARDĂU, PLATON, *Intre buna intenție și nechemarea globală*, Cinema, **21**, nr. 8, 1983, 10 [v. rubr. la nr. 1354].
1378. PĂTRUȚ, IOAN, *Cu prof. univ. dr. docent . . . despre cultivarea limbii române*, Cronica, **18**, nr. 41, 1983, ILR, I, IV [int. consemnat de Mircea Popa].
1379. POPA, GEORGE, *Mult e dulce . . .*, Săptămîna, nr. 32, 1983, 6 [emisiunea TV „Cum vorbim, cum scriem”].
1380. PUȘCAȘU, SILVIU, *Pentru o terminologie și un limbaj corecte în electroenergetică*, Înainte, **40**, nr. 12034, 4 dec. 1983, 2.
1381. RADU, GHEORGHE, *Vorbind corect, gîndim bine*, PS, **34**, nr. 8509, 12 mart. 1983, 3 [v. rubr. la nr. 1357].
1382. ȘERBAN, V., *Vorbirea „elevată” și rostirea corectă*, DR, **40**, nr. 11978, 7 aug. 1983, 6; *Verbe neologice*, nr. 12055, 6 n., 6 [opina, crea; v. rubr. la nr. 145].

1383. ȘUTEU, FLORA, *Este cuvânt neologic un pleonasm?*, LR, **32**, nr. 2, 1983, 158 [pe marginea interpretării lui N. Mihaescu din emisiunea radiofonică „Oadă limbii române” din 8 dec. 1982].
1384. TABARCEA, CEZAR, *Cal. I și cal. sup. ...!*, Flacăra, **32**, nr. 7, 1983, 9; *Argument*, nr. 8, 9; *Abecedarul străzii (I)*, nr. 9, 9; *(II)*, nr. 10, 9; *Zoo*, nr. 11, 9; *Unde dai și... unde ieși!*, nr. 12, 13; ... *Istoria se magnificiază precum în jerba unei asumțiuni?!*, nr. 13, 14; *Nu călcați pe ... gramatică!*, nr. 14, 16; *Poluare*, nr. 15, 7; *Limbajul tehnic*, nr. 17, 11; ... *Scripta manent!*, nr. 20, 19.
1385. TABARCEA, CEZAR, *Întru „creșterea limbii românești”*, VR, **78**, nr. 1, 1983, 10—11.
1386. TOHĂNEANU, G. I., *Cultivarea limbii*, VR, **78**, nr. 1, 1983, 38—43.
1387. TOMA, STELA, *Pledoarie pentru cultivarea limbii în rindul tineretului*, Forum, **25**, nr. 7—8, 1983, 149—151.
1388. TOMOZEI, GHEORGHE, *A cultiva limba română este o îndatorire patriotică*, IB, **30**, nr. 9098, 10 febr. 1983, 5 [conv. consemnată de Ion Butnaru].
1389. ȚIC, NICOLAE, *E ușor a scrie replici când nimic nu ai a spune*, Cinema, **21**, nr. 11, 1983, 15 [v. rubr. la nr. 1354].
1390. ȚIGĂU, GHEORGHE, *Cultivarea limbii române în școală*, Ceahlăul, **16**, nr. 2420, 12 n. 1983, 6.
1391. ULICI, LAURENȚIU, *A vedea cuvinte*, Cinema, **21**, nr. 3, 1983, 8 [v. rubr. la nr. 1354].
1392. URICARIU, EUGEN, *Precum în realitate așa și în film*, Cinema, **21**, nr. 8, 1983, 10 [v. rubr. la nr. 1354].
1393. VASILIU, LAURA, *Bineînțeles, nu bunînțeles!*, LR, **32**, nr. 6, 1983, 535—536.
1394. VIȘINESCU, VICTOR, „*În ceea ce privește*”, Clopotul, **50**, nr. 4594, 1983, 6; *Înoptat sau înoptat?*, nr. 4595, 2 [la rubr.: Mult e dulce].
1395. WALD, HENRI, *Consultați dicționarele!*, PN, **28**, nr. 8—9, 1983, 51—52.
VEZI și nr. 107, 489, 971, 972, 1028, 1034, 1201, 1457, 1485, 1492, 1577, 1880, 1881, 1883, 1898, 1900, 1921, 1927, 1966, 1976, 2153.

Recenzii

VEZI nr. 476, 1160, 1177, 1178.

10. ONOMASTICĂ

a. Generalități

1396. DAN, ILIE, *Sur le rapport entre les noms propres et les noms communs*, Omagiu G. Ivănescu, 112—120.
1397. PĂTRUȚ, I., *Contribuții onomastice*, SLLM, **3**, 1980, 1—5.
1398. POPESCU-SIRETEANU, ION, *Țara Litua și voievodul Litvoei*, MI, **17**, nr. 6, 1983, 26.
VEZI și nr. 131.

Recenzii

VEZI nr. 157.

b. Antroponimie

1399. DELEANU, VALER, *Aspecte socio-etnografice ale antroponimiei în Avrîg (jud. Sibiu)*, SC-Sibiu, **4**, 1982, 209—223 [cu 7 tab.].
1400. IANCU, VICTOR, *Cu privire la articularea numelor de persoană în graiurile dacoromâne*, MCD, **2**, 34—45.
1401. ICHIM-TOMESCU, DOMNIȚA, *Aspecte ale genului gramatical la numele de persoane în limba română*, *Prenumele*, SCL, **34**, nr. 3, 1983, 210—216 [Engl. Ab.].
1402. IONESCU, CHRISTIAN, *Constantin*, TribRom, **12**, nr. 236, 1983, 11; *Grigore*, nr. 237, 11; *Elisabeta*, nr. 240, 11; *Tudor și variantele diminutive*, nr. 241, 11; *Paul*, nr. 242, 11; *Ecaterina*, nr. 256, 11, [la rubr.: Povestea numelor]. VEZI și BRL, **25**, 1982, nr. 1994, 24, 1981, nr. 1624.
1403. IONICĂ, ION, *Aspecte ale denominației personale în Oltenia de sud*, SCL, **34**, nr. 2, 1983, 147—160 [rés. fr.].
1404. IORDAN, IORGU, *Convorbire cu acad. prof. ...*, RLit, **16**, nr. 39, 1983, 8 [cu prilejul apariției *Dicționarului* de la nr. 1405; conv. consemnată de Mihai Zamfir].

1405. IORDAN, IORGU. *Dicționar al numelor de familie românești*, București, EȘE, 1983, 504 p. — Vezi și nr. 1404, 1410, 1411, 1412, 1413.
1406. OANCĂ, TEODOR. *Sufixele antroponimice perechi -aca/-aga, -eca/-ega, -ica/-iga, -oca/-oga, -uca/-uga* AUC, **10**, 1982, 13—20 [rés. fr.].
1407. PETRESCU, ILEANA. *Statistica patentărilor mehedințeni din 1835*, MCC, 127—146 [cu o an.].
1408. POPESCU, RADU SP.. *În problema sufixului antroponimic -oñ*, AUC, **10**, 1982, 29—33 [rés. fr.].
1409. VASIȘOIMȘANU, DUMITRU. *Originea numelui lui Decebal*, TS, **35**, nr. 8072, 10 iul. 1983, 2. — VEZI și nr. 131, 1035, 1082, 1250, 1278, 1396, 1398, 1414, 1418, 1419, 1433, 1459..

Recenzii

1410. GHEORGHE, G.. „*Dicționar al numelor de familie românești*”? Săptămîna, nr. 38, 1983, 3 [de Iorgu Iordan]. Vezi nr. 1405.
1411. GRAUR, AL.. *Nume de familie*, RLit, **16**, nr. 38, 1983, 9 [Iorgu Iordan, *Dicționar al numelor* ...; v. rubr. la nr. 157]. Vezi nr. 1405.
1412. RIZA, ADRIAN. *Despre obiect și metaforă*. Luceafărul, **26**, nr. 37, 1983, 7 [Iorgu Iordan, *Dicționar al numelor* ...]. Vezi nr. 1405.
1413. TABARCEA, CEZAR. *Așteptări înșelate* ... ScTin SLA, **3**, nr. 43, 1983, 5 [Iorgu Iordan, *Dicționar al numelor* ...]. Vezi nr. 1405. — VEZI și nr. 158, 745.

c. Toponimie

1414. BĂLAȘA, DUMITRU. *Sate și oameni din județul Mehedinți în 1727*, MCC, 67—75 [cu 4 an.].
1415. BOLOCAN, GH.. *Etimologii toponimice*. AUC, **10**, 1982, 35—39 [Baboia, Bărbăroaia, Bala, Bărcancele, Batalu, Bătături, Beica, Blabnița, Bravița].
1416. BOLOCAN GH.. *Structuri toponimice analitice și redarea lor în documente*, LR, **32**, nr. 5, 1983, 454—464.
1417. BUREȚEA, EMILIAN N.. *Note de etimologie toponimică*. AUC, **10**, 1982, 41—43 [Funișcelu, Funișelu, Gurișoara, Măeșoara, Moreștița, Răzurel, Rușița; rés. fr.].
1418. CHIPURICI, NICOLAE. *Atestarea satului Severinul într-un document de la începutul secolului al XVIII-lea*, MCC, 77—80.
1419. CHIRIȚĂ, M.. *Slobozile din Oltenia din perioada 1819—1831 (cu referire specială la cele din județul Mehedinți)*, MCC, 147—158 [cu 2 an.].
1420. DAN ILIE. *Implications historiques dans l'étude de la toponymie roumaine*, RRH, **22**, nr. 1, 1983, 33—46.
1421. DĂNILĂ, SIMON. **Lugo**: *citeva precizări*, LR, **32**, nr. 2, 1983, 136—142 [replică la art. lui I. Pătruț din LR, **31**, nr. 3, 1982]. Vezi BRL, **25**, 1982, nr. 2049, **24**, 1981, nr. 645.
1422. DUMITRIU-SNAGOV, ION. *Imaginea teritoriilor românești în Loggia lui Rafael Sanzio*, RA, **60**, vol. 45, nr. 3, 1983, 247—256 [cu 1 h. i.a.t.; rés. fr.; Engl. Ab.].
1423. FELECAN, NICOLAE. *Semnificația toponimului Spric*, LR, **32**, nr. 6, 1983, 524—526.
1424. GOICU, VIORICA. *Despre raportul dintre apelativ și toponim în Banat*, CCS, **1**, 47—54.
1425. HARDON, TEODOR. *Dispariție prin contopire a unor sate din depresiunea Elanului*, ȘB, **9—10**, 1981—1982, 39—41.
1426. IONESCU, CHRISTIAN. **București**, TribRom., **12**, nr. 243, 1983, **11**; **Olt**, nr. 244, **11**; **Orăștie**, nr. 245, **11**; **Cerna**, nr. 246, **11**; **Predeal**, nr. 247, **11**; **Timișoara**, nr. 254, **11** [v. rubr. la nr. 1402]. Vezi BRL, **24**, 1981, nr. 1624.
1427. IONESCU, ION. *Un document inedit de la sfârșitul secolului al XVIII-lea privind cîteva sate mehedințene*, MCC, 111—116 [cu de. transcris în an.].
1428. IONICĂ, ION. *Toponimia — martor al evoluției culturii materiale și spirituale. Aspecte ale microtoponimiei din sudul Olteniei*. AnICED-B, **2**, 1983, 359—393.
1429. IONIȚĂ, VASILE. *Aspecte ale graiurilor oglindite în toponimie*, MCD, **2**, 46—55.
1430. LOZBĂ, MIHAI. *Toponimele Scheia, Steia, Cheia, Teia și numele etnic Șcheau, Omagiu G. Ivănescu*, 209—219.
1431. MARINOIU, COSTEA. *Loviștea — toponimie și istorie*, Buridava, **4**, 1982, 199—206. [rés. fr.].

1432. MĂNEANU, MITTE, *Documente privind istoricul comunei Prunișor din Mehedinți*, MCC, 313—330 [cu 4 an.].
1433. MATIEȘ, MIRCEA, MUNTEANU, DAN, *Cocorii. Toponimie și onomastică*, VinPesc, 35, nr. 6, 1983, 10.
1434. MÎNDRICEL, ILIE, *Comuna Bozioru*, VRMB, 73—77 [cu ind. de top.].
1435. MOISE, ION, *Etimologia hidronimului românesc Ciorogirla*, BUG, 6, nr. 1, 1983, 75—76.
1436. MOISE, ION, *Note de onomastică argeșeană*, Argeș, 18, nr. 3, 1983, 15.
1437. MOLDOVANU, DRAGOȘ, *Sufixul -ari (pl. lui -ar) în toponimia românească — Origine, funcționalitate, dinamică*, AnL, 27, 1979—1980, 21—68 [rés. fr.].
1438. NICA, DUMITRU, *Comuna Colți*, VRMB, 83—86 [cu ind. de top.].
1439. PĂLTĂNEA, PAUL V., *Un plan necunoscut al orașului București din vremea domniei lui Grigore al IV-lea Ghica*, RI, 36, nr. 3, 1983, 296—301 [cu o h. și o an.].
1440. PĂTRUȚ, IOAN, *Sufixul antroponimic -m-*, CL, 28, nr. 2, 1983, 152—154 [rés. fr.].
1441. PĂTRUȚ, IOAN, *Toponimul Pian*, Cl., 28, nr. 1, 1983, 67—68 [rés. fr.].
1442. PETRIA, PETRE, *Locuri și nume străvechi în Tîtleștii Vilcii*, Buridava, 4, 1982, 207—210 [cu un gl.; rés. fr.].
1443. POPESCU-SIRETEANU, ION, *Un toponimic istoric: Vicina*, ȘB, 9—10, 1981—1982, 13—15.
1444. PROTOPOPESCU, C. A., PROTOPOPESCU, VICTORIA C., *Satul Lacu — file de cronică*, MCC, 289—304 [cu 5 an.].
1445. RACARIU, GRIGORE, *Cu privire în procesul de toponimizare*, BUG, 6, nr. 1, 1983, 83—93 [cu bibl. bogată].
1446. ROȘU, TITUS L., *Toponime crișene cu terminația în „land” și „and”*, TVN, nr. 57—58, 1981, 30—31.
1447. SCOROȘANU, DAN, *Comuna Brăești*, VRMB, 79—81 [cu ind. de top.].
1448. SOARE, ION, *Toponimie și istorie în județul Vilcea*, Buridava, 4, 1982, 195—198 [rés. fr.].
1449. STĂNCIULESCU-BÎRDA, ALEXANDRU, *Atestări documentare privind localitățile județului Mehedinți*, MCC, 249—283.
1450. SUFLEȚEL, RODICA, *Aspecte dialectale ale toponimiei din Gorj*, MCD, 2, 260—280.
1451. SUFLEȚEL, RODICA, *Cu privire la unele nume de sate din Banat*, CCS, 1, 67—73.
1452. SURDU, ALEXANDRU, *Invitație la toponimie*, Astra, 18, nr. 1, 1983, 10.
1453. ȘERBAN, CONSTANTIN, *Județul Mehedinți la sfîrșitul secolului al XVIII-lea: o descriere inedită*, MCC, 53—58 [*Militärische Beschreibung* din 1789—1790].
1454. ȘODOLESCU, CONSTANTIN, *Răspîndirea geografică a toponimelor cu sensul „loc des-pădurii”*, AUC, 10, 1982, 45—50.
1455. ȘTEFAN, CORNELIU, *Considerații privind vechimea și continuitatea toponimiei*, VRMB, 33—37.
1456. TODINCĂ, IOAN, *Observații asupra toponimiei din Ineu*, Catedra, 1982, 217—230.
1457. TOMA, ION, *Despre tautologiile toponimice*, SCL, 31, nr. 6, 1983, 498—502.
1458. UNGUREANU, ION M., *Aspecte toponimice din nord-vestul Olteniei*, MCC, 527—536.
1459. VĂRĂDEAN, VASILE, *Monumente bisericesti și culturale din zona Oraviței*. Precuvîntare de Nicolae, Mitropolitul Banatului, Timișoara, EMB, 1981, 232 p. + 55 pl. f.a.t. [v. mai ales cap. de top. și etim.]. Vezi și nr. 1461, 1462, 1463.
1460. VLAD, SABIN, *Forme de genitiv plural în -(i)o = i + lor*, MCD, 2, 414—418 [la top.].
1461. * * * [Theodor Trăpcea, la rubr. „Poșta redacției”, referitor la cartea lui Vasile Vărădean de la nr. 1459], MB, 32, nr. 10—12, 1982, 396—397. Vezi nr. 1459.
1462. * * * *Pe marginea unor precizări*, MB, 33, nr. 5—6, 1983, 396—397 [Vasile Vărădean răspunde la precizările de la nr. 1461]. Vezi și nr. 1459.
- VEZI și nr. 90, 114, 131, 596, 763, 1035, 1040, 1098, 1105, 1250, 1396, 1398, 1407, 1474, 1747, 1884, 2128.

A

Recenzii

1463. BĂNESCU, MARCU, Vasile Vărădean, *Monumente bisericesti* [...], MB, 33, nr. 5—6, 1983, 384—386. Vezi nr. 1459.
1464. BELTECHI, EUGEN, Vasile Ioniță, *Nume de locuri din Banat* [...], CL, 28, nr. 2, 1983, 171—172. Vezi BRL, 25, 1982, nr. 2034.
1465. BOGDAN, DAMIAN P., Mircea Homorodean, *Vechea vatră a Sarmizegetusei în lumina toponimiei* [...], SCL, 34, nr. 3, 1983, 267—271. Vezi BRL, 23, 1980, nr. 1705.
1466. CICA, VASILE, *Toponime bănațene*, RMM, 20, nr. 2, 1983, 92 [Vasile Ioniță, *Nume de locuri* ...]. Vezi BRL, 25, 1982, nr. 2034.

1467. IONICĂ, ION, Mircea Homorodean, *Vechea vatră a Sarmizegetusei în lumina toponimiei* [...], AnICED-B, 2, 1983, 422—428. Vezi BRL, 23, 1980, nr. 1705.
1468. PENIȘOARĂ, ION, Vasile Ioniță, *Nume de locuri din Banat* [...], LL, nr. 2, 1983, 284—287. Vezi BRL, 25, 1982, nr. 2034.
1469. SUCIU, EMIL, Vasile Ioniță, *Nume de locuri din Banat* [...], LR, 32, nr. 1, 1983, 72—75. Vezi BRL, 25, 1982, nr. 2034.
VEZI și nr. 157, 652, 2250.

11. ORTOGRAFIE, ORTOEPIE, PUNCTUAȚIE

1470. ARION, GEORGE, *Din nou despre â din a*, Flacăra, 32, nr. 49, 1983, 9.
1471. AVRAM, MIOARA, *Aspecte controversate ale normelor ortografice ale limbii române*, LR, 32, nr. 1, 1983, 7—14.
1472. AVRAM, MIOARA, *Norme ortografice în atenția cadrelor didactice. Convorbire cu dr. ..., cercetător științific principal, redactor responsabil al „Dicționarului ortografic, ortoepic și morfologic al limbii române”*, TribȘc, 13, nr. 254, 1983, 2.
1473. CALOTĂ, ION, *Despre scrierea diftongilor limbii române*, AUC, 10, 1982, 21—26 [cu 2 tab.; rés. fr.].
1474. CALOTĂ, ION, *Scrierea termenilor generici*, Ramuri, 20, nr. 6, 1983, 10.
1475. CALOTĂ, ION, *Scrieri și pronunțări opționale*, Ramuri, 20, nr. 12, 1983, 12.
1476. CARABULEA, ELENA, *Despre unele variante din DOOM*, LL, nr. 3, 1983, 398—400. Vezi BRL, 25, 1982, nr. 2087.
1477. CARABULEA, ELENA, *DOOM (III). Unele probleme de morfologie a substantivului*, LR, 32, nr. 2, 1983, 159—162. Vezi și nr. 1478, 1494, 1495, BRL, 25, 1982, nr. 2086, 2087.
1478. CIOBANU, FULVIA, *Dicționarul ortografic, ortoepic și morfologic al limbii române. II. Unele precizări în legătură cu folosirea apostrofului*, LR, 32, nr. 1, 1983, 65—68. Vezi și nr. 1477, 1494, 1495, BRL, 25, 1982, nr. 2086, 2087.
1479. CIOBANU, FULVIA, *Semnele ortografice*, LL, nr. 3, 1983, 391—394 [pornind de la DOOM].
1480. DOMINTE, CONSTANTIN, *Note relative la silabație și scriere*, LL, nr. 4, 1982, 455—458.
1481. DRINCU, SERGIU, *Punctuația lui „și”*, LLR, 12, nr. 4, 1983, 11—13.
1482. DRINCU, SERGIU, *Semnele ortografice și de punctuație în limba română. — Norme și exerciții* —, București, EȘE, 1983, 191 p. Vezi și nr. 1501, 1510.
1483. FOARȚĂ, ȘERBAN, *Semne de punctuație*, Orizont, 34, nr. 19, 1983, 2.
1484. GRAUR, AL., *Noutăți în ortografie [I]*, IB, 31, nr. 9272, 2 aug. 1983, 2; [cu titlul schimbat :] *Normele ortografice ale limbii române (II)*, nr. 9324, 4 oct., 2; *(III)*, nr. 9330, 11 oct., 2; *(IV)*, nr. 9334, 8 n., 2; *(V)*, nr. 9360, 15 n., 2 [pe baza DOOM].
1485. GRAUR, AL., *Scriem cum pronunțăm*, LLR, 12, nr. 4, 1983, 3.
1486. GUȚU ROMALO, VALERIA, *Scrierea lui „i” final*, LLR, 12, nr. 2, 1983, 5—6.
1487. IANCU, VICTOR, *Controverse ortografice*, Flacăra, 32, nr. 35, 1983, 16.
1488. MIHAIU, VIRGIL, *Din nou despre â din a*, Flacăra, 32, nr. 49, 1983, 9.
1489. MIHĂESCU, N., *Apropo de „normă și interpretare”*, Săptămîna, nr. 19, 1983, 2 [pe marginea art. Luizei Seche de la nr. 1496; v. rubr. la nr. 1045].
1490. MIHĂESCU, N., *Valori fonetice*, Săptămîna, nr. 33, 1983, 2; *Semnificația variantelor fonetice*, nr. 39, 2; *Dicționarul normativ*, nr. 41, 2; *Lacune de exprimare în dicționarul normativ*, nr. 42, 2 [pe marginea DOOM; v. rubr. la nr. 1045]. Vezi BRL, 25, 1982, nr. 2087.
1491. NEGOMIREANU, DOINA, *Întrebuițări ale cratimei*, AUC, 10, 1982, 63—65.
1492. PANĂ DINDELEGAN, GABRIELA, *În sprijinul variantelor literare libere*, SCL, 34, nr. 5, 1983, 446—450.
1493. PĂUNESCU, ADRIAN, *Din nou pentru â din a*, Magazin, 27, nr. 14, 1983, 1, 10.
1494. POPESCU-MARIN, MAGDALENA, *Despre unele recomandări aparent contradictorii din DOOM*, LL, nr. 3, 1983, 395—397. Vezi și nr. 1477, 1478, 1495, BRL, 25, 1982, nr. 2086, 2087.
1495. RĂDULESCU, MARINA, *Dicționarul ortografic, ortoepic și morfologic al limbii române (DOOM). (IV). Precizări asupra regulilor de despărțire în silabe a cuvintelor în limba română*, LR, 32, nr. 3, 1983, 256—261. Vezi și nr. 1477, 1478, 1494, BRL, 25, 1982, nr. 2086, 2087.
1496. SECHE, LUIZA, *Normă și interpretare. Însemnări pe marginea unor lucrări de ortografie, Șcinteia*, 52, nr. 12642, 16 apr. 1983, 4 [DOOM; G. Beldescu, *Ortografie, ortoepie și punctuație*; Al. Graur, *Dicționarul greșelilor de limbă*]. Vezi și nr. 1489, BRL, 25, 1982, nr. 1602, 2079, 2087.

1497. * * * *Ce e nou în Dicționarul ortografic, ortoepic și morfologic al limbii române (DOOM)*, LR, **32**, nr. 1, 1983, 69—70. Vezi BRL, **25**, 1982, nr. **2087**.
1498. * * * *Îndreptar ortografic, ortoepic și de punctuație*. Ediția a IV-a, București, EARSR, 224 p. + erata (ARSR. IL). Vezi [BRL], [2], 1959—1960, limbă literară, BRL, [8], 1965—1966, nr. 533, **14**, 1971, nr. 768. VEZI și nr. 98, 104, 107, 127, 458, 594, 1273, 1367, 1370, 1882, 1904, 1907, 1916, 1917, 1920, 1929, 1935—1937, 1945, 1946, 1974, 1988.

Recenzii

1499. BALACCIU, JANA, *Cuvintele limbii române [...]*, „Dicționarul ortografic, ortoepic și morfologic al limbii române” [...], Contemporanul, nr. 16, 1983, 4. Vezi BRL, **25**, 1982, nr. **2087**.
1500. BELDESCU, G., *Dicționarul ortografic, ortoepic și morfologic al limbii române [...]*, LL, nr. 4, 1982, 561—564. Vezi BRL, **25**, 1982, nr. **2087**.
1501. BERCEA, LIVIU PETRU, *Un util instrument de lucru*, Orizont, **34**, nr. 33, 1983, 2 [Sergiu Drincu, *Semne ortografice ...*]. Vezi nr. **1402**.
1502. CALOTĂ, ION [...], *Dicționarul ortografic, ortoepic și morfologic al limbii române [...]*, LRLM, **2**, 83—86. Vezi BRL, **25**, 1982, nr. **2087**.
1503. CALOTĂ, ION, *Noulăți în ortografie*, Ramuri, **20**, nr. 5, 1983, 10 [DOOM]. Vezi BRL, **25**, 1982, nr. **2087**.
1504. GUȚU ROMALO, VALERIA, *Norme ortografice*, RLit, **16**, nr. 27, 1983, 8 [pe marginea DOOM; v. rubr. la nr. 157]. Vezi BRL, **25**, 1982, nr. **2087**.
1505. LOMBARD, ALF, *En feuilletant un dictionnaire: remarques sur le nouveau „DOOM“ de l'Académie*, RRL, **25**, nr. 5, 1983, 383—384. Vezi BRL, **25**, 1982, nr. **2087**.
1506. MUNTEANU, GEORGETA *O carte de largă utilitate*, RPed, **32**, nr. 12, 1983, 36 [G. Beldescu, *Ortografie, ortoepie ...*]. Vezi BRL, **25**, 1982, nr. **2079**.
1507. PAVEL, DORA, *Dicționarul ortografic, ortoepic și morfologic al limbii române [...]*, CL, **28**, nr. 1, 1983, 75—78. Vezi BRL, **25**, 1982, nr. **2087**.
1508. SLIMOVSCI, C., *Un nou dicționar ortografic*, DR, **39**, nr. 11840, 27 febr. 1983, 6 [DOOM; v. rubr. la nr. 145]. Vezi BRL, **25**, 1982, nr. **2087**.
1509. ȘERBAN, GH., *Dicționarul ortografic, ortoepic și morfologic al limbii române (Rechtschreibe — Aussprache — und Morphologie — Wörterbuch der rumänische Sprache)* [...], NL, **34**, nr. 1, 1983, 82—83. Vezi BRL, **25**, 1982, nr. **2087**.
1510. VLĂDUȚ, D., *Semnele ortografice și de punctuație în limba română* de Drincu Sergiu, DR, **40**, nr. 11981, 11 aug. 1983, 2. Vezi nr. **1402**.

V. BALCANISTICĂ

1511. PAPACOSTEA, VICTOR, *Civilizație românească și civilizație balcanică. Studii istorice*. Ediție îngrijită și note de Cornelia Papacostea-Danielopolu. Studiu introductiv de Nicolae-Șerban Tanașoca, București, EE, 1983, 526 p. [v. mai ales p. 247—258]. Vezi și nr. 1514, 1516.
1512. SCĂRLĂTOIU, ELENA, *Južnoslavjanskaja zemledel'českaja leksika i se raspređenje na balkanskom areale (motyga; soha; ralo; plug)*, RS, **21**, 1983, 47—63. VEZI și nr. 137, 168.

Recenzii

1513. CORBEA, ANDREI, „Zeitschrift für Balkanologie”, XIV/1978, XV/1979, AnL, **27** 1979—1980, 242.
1514. DUȚU, ALEXANDRU, *Un clasic al studiilor est-europene*, RLit, **16**, nr. 18, 1983, 8 [Victor Papacostea, *Civilizație ...*]. Vezi nr. **1511**.
1515. MIHĂESCU, H., Georg Renatus Solta, *Einführung in die Balkanlinguistik mit besonderer Berücksichtigung des Substrates und des Balkanlateinischen*. Wissenschaftliche Buchgesellschaft, Darmstadt, 1980, IX, 261 pp., RESEE, **21**, nr. 1, 1983, 64—66.
1516. ORNEA, Z., Victor Papacostea: *Civilizație românească [...]*, Contemporanul, nr. 15, 1983, 8—9. Vezi nr. **1511**.
1517. PIPPIDI, ANDREI, *Biographische Lexikon zur Geschichte Südosteuropas*, herausgegeben von Mathias Bernath und Felix von Schroeder. Redaktion Gerda Bartl, II, G—K, R. Oldenbourg Verlag. München, 1976, 542 p., RESEE, **21**, nr. 3, 1983, 303—304. VEZI și nr. 27.

VI. FILOLOGIE CLASICĂ

1518. BĂLUTĂ, CLOȘCA L., RUSSU, ION I., *Inscripții din Apulum*, Apulum, **20**, 1982, 117—133 [cu 15 fig., ind; rés. fr.].
1519. BECHET, FLORICA, *Lucrèce — La poésie du mouvement*, BRL, **28**, nr. 5, 1983, 421—428.
1520. BECHET, FLORICA, *Numele verbale în -wo- și statutul lor în latina lui Tacit*, AUC, **10**, 1982, 85—90.
1521. BRĂTESCU, G., *Considerații asupra numărului elementelor vitale din sistemele medico-biologice grecești și orientale*, StCl, **21**, 1983, 15—21 [deutsch. Zus.].
1522. DIACONESCU, TRAIAN, *Funcția comică a onomasticii figurate la Plaut*, Omagiu G. Ivănescu, 121—130.
1523. DORUȚIU-BOILĂ, EMILIA, *Note epigrafice*, StCl, **21**, 1983, 97—100 [cu 3 fig. i.a.t.; rés. fr.].
1524. DUZINCHEVICI, GHEORGHE, *Propuneri pentru un glosar de cuvinte și expresii din izvoarele latine relative la istoria României*, RA, **60**, vol. 45, nr. 2, 1983, 145—150.
1525. FILIMON, DOINA, *Structura dramatică a comediei plautiene*, StCl, **21**, 1983, 27—47 [Engl. Ab.].
1526. FISCHER, I., *Traits spécifiques du latin „danubien”*, StCl, **21**, 1983, 67—91.
1527. GUDEA, NICOLAE, *Despre câteva fragmente de diplome militare romane redescoperite sau mai recent descoperite*, AMP, **6**, 1982, 59—68 [cu 11 fig. și o pl. i.a.t.; deutsch. Zus.].
1528. HALICHIAS, ANA-CRISTINA, *Pentru un lexicon medio- și neo-latin privitor la ținuturile românești*, RA, **60**, vol. 45, nr. 2, 1983, 144—145.
1529. HAMP, ERIC P., *On Inscriptions from Apulum*, StCl, **21**, 1983, 95—96.
1530. HARDIE, ALEX., *Horace, Odes 3.30; The poet as a Triumphantor*, StCl, **21**, 1983, 49—57.
1531. IOSIPESCU, SERGIU, *Inscripții medievale transilvănene*, AnIst Iași, **19**, 1982, 673—676.
1532. LÖFSTEDT, BENGT, *Weitere Beispiele für etymologische Umdeutung*, StCl, **21**, 101—102.
1533. LUPAȘ, LIANA, *La nymphe Abarbarée*, StCl, **21**, 1983, 93—94.
1534. MIHĂESCU, H., *Continuitatea culturii române și împărăția bizantină (I)*, Ateneu, **20**, nr. 6, 1983, 15; (II), nr. 7, 4.
1535. PIPPIDI, D. M., *Decret histrian inedit din epoca elenistică*, StCl, **21**, 1983, 23—26 [cu o fig. i.a.t.; rés. fr.].
1536. PIPPIDI, D. M., *Note de lectură. 66. Gimnaziul histrian și rolul său în istoria cetății. 67. Argamum în inscripții. 68. În jurul unor magistrați financiari la Istros: tamiai. 69. Din nou despre eponimiile divine la Histria. 70. Despre statutul ostaticilor din Antichitate: în legătură cu raporturile grecilor cu Geții în Dobrogea elenistică*, StCl, **21**, 1983, 103—114 [rés. fr.]. Vezi BRL, **23**, 1980, nr. 1806, **22**, 1979, nr. 1331, [8], 1965—1966, nr. 607.
1537. PLATON, *Opere*. [Vol.] IV. Ediție îngrijită de Petru Creția. *Interpretările*: la dialogurile platonice: Constantin Noica, la *Comentariul* lui Hermeias la *Phaidros*, Andrei Cornea. Traducerile: *Phaidon*, Petru Creția, *Phaidros*, Gabriel Liiceanu. *Comentariul* lui Hermeias la *Phaidros*, Andrei Cornea și Radu Bercea. Lămuriri preliminare și note la *Phaidron*, Manuela Teiușan, la *Phaidros*, Gabriel Liiceanu, la *Comentariul* lui Hermeias la *Phaidros*, Andrei Cornea și Radu Bercea. Colecție îngrijită de Idel Segall, București, EȘE, 1983, 648 p. (*Clasicii filozofiei universale*). Vezi BRL, **21**, 1978, nr. 1446.
1538. POPA, ALEXANDRU, *O listă de soldați din secolul al II-lea descoperită la Alba Iulia*, Apulum, **20**, 1982, 111—116 [cu 2 fig.; rés. fr.].
1539. POPESCU-MIHUȚ, EMANUELA, *Nouvelles données sur la pénétration des Basiliques en Valachie. L'Εἰσγωγή πᾶντο ὠφέλιμος καὶ σκεδὸν ἀναγκαῖα εἰς τοὺς νόμους de Chrysantho Notaras*, RESEE, **21**, nr. 2, 1983, 116—125.
1540. SANIE, SILVIU, *Classica et orientalia (III)*, SCIVA, **34**, nr. 2, 1983, 151—162 [cu 5 fig. și o h.; rés. fr.].
1541. SLUȘANSCHI, DAN, *Instrumentele de lucru în cercetarea izvoarelor vechi și medii ale istoriei patriei — un imperativ categoric*, RA, **60**, vol. 45, nr. 2, 1983, 150—154.
1542. SOCACIU, ELENA, *O revă alocare cronică a Transilvaniei. Despre epopeea aproape necunoscută tipărită de umanistul Christian Schesaeus la 1571*, Contemporanul, nr. 20, 1983, 9 [cu 2 facs.].
1543. SPRINGER, MATTHIAS, *Das Strategikon des Maurikios*, RESEE, **21**, nr. 3, 1983, 271—276 [pe marginea vol. *Das Strategikon des Maurikios*. Einführung, Edition und Indice von George T. Dennis. Übersetzung von Ernst Gamillscheg, Wien, 1981 (*Corpus fontium historiae byzantinae*. Volumen XVII. *Series Vindobonensis* editio Heribertus Hunger)].

1544. ZAHARIADE, M., *Legio II Herculia*, RESEE, 21, nr. 3, 1983, 247—259 [cu 4 fig.].
1545. * * * *Actualizarea limbii latine*, RLit, 16, nr. 25, 1983, 23 [Reginald Foster elaborează un dicționar al limbii latine în care transpune terminologia științifică modernă].
1546. * * * *Inscripțiile antice din Dacia și Scythia Minor*. Colecție îngrijită de D. M. Pippidi și I. I. Russu. Seria a doua. *Inscripțiile din Scythia Minor grecești și latine*. Volumul I. *Histria și împrejurimile*. Culese, traduse, însoțite de comentarii și indici de Dionisie M. Pippidi, București, EARSR, 1983, 544 p. + 47 f. pl. (ARSR) [cu 12 ind.]. Vezi și nr. 1548, 1556.
1547. * * * *Studii clasice*. XXI. Volumul apare sub îngrijirea acad. Al. Graur, D. M. Pippidi, I. Fischer. București, EARSR, 1983, 200 p. (SSC). VEZI și nr. 15, 136, 137, 155, 175, 186, 338, 490, 571, 584, 598, 603, 633, 759, 841, 871, 981, 987, 1029, 1035, 1104, 1106, 1107, 1125, 1146, 1597, 1731, 1810, 2202, 2268.

Recenzii

1548. ALEXANDRESCU, PETRE, *Exegi monumentum aere perennius*, RLit, 16, nr. 18, 1983, 8 [*Inscripțiile din Scythia Minor* ...]. Vezi nr. 1546.
1549. BĂNESCU, MARCU, Costin Feneșan, *Documente medievale bănățene (1440—1653)* [...], MB, 33, nr. 1—2, 1983, 119—120. Vezi BRL, 25, 1982, nr. 2107.
1550. CĂMPEANU, ILIEȘ, Paolo Mantovancelli, *Profundus — studio di un campo semantico dal latino arcaico al latino cristiano*, Roma, Edizioni dell'Ateneo, 1981, 421 p. (*Ricerche di storia della lingua latina*, 15), StCl, 21, 1983, 154—155.
1551. COSTA, TRAIAN, Apicius, *L'art culinaire*. Texte établis, traduit et commenté par Jacques André. Édition nouvelle. Paris, Les Belles Lettres, 1974, XXXII + 234 p., din care p. 2—119 și 124—133 duble, StCl, 21, 1983, 147—150.
1552. COSTA, TRAIAN, Pline L'Ancien, *Histoire Naturelle, livre XXV*. Texte établis, traduit et commenté par Jacques André, Paris, Les Belles Lettres, 1974, 183 p., din care p. 26—90 duble (Collection des Universités de France), StCl, 21, 1983, 146—147.
1553. COSTA, TRAIAN, *Sandalion. Quaderni di cultura classica, cristiana e medievale*, Università degli studi di Sassari, vol. III, 1980. StCl, 21, 1983, 185—186.
1554. COSTA, TRAIAN, Will Richter, *Textstudien zu Lukrez*, München, C. H. Beck Verlagsgesellschaft, 1974, [VIII] + 148 p., StCl, 21, 1983, 151—152.
1555. CRONȚ, GHEORGHE, Basile Atsalos: *La terminologie du livre-manuscrit à l'époque byzantine*. Première partie. *Termes désignant le livre-manuscrit et l'écriture*, Thessalonique, 1971, 290 pages. 'H όρολογία των χειρογραφων κατα τη ζυζυνητική (*La terminologie des manuscrits à l'époque byzantine*). Deuxième partie, Thessalonique, 1981, 32 pages, BullAIESEE, 12, nr. 2, 1974, 387—389.
1556. DORUȚIU-BOILĂ, EMILIA, *O lucrare istoriografică de excepție. Inscripțiile de la Histria*, Contemporanul, nr. 44, 1983, 2; *Inscripțiile din Scythia Minor grecești și latine* [...], CNȘI, nr. 2, 1983, 3—7. Vezi nr. 1546.
1557. FISCHER, I., *Catulli Carmina*. Edidit H. Bardon, Bruxelles, Latomus, 1970, 229 p. (Collection Latomus, 112), StCl, 21, 1983, 140—141.
1558. FISCHER, I., Pline L'Ancien, *Histoire Naturelle, livre XXIII*. Texte établis, traduit et commenté par Jacques André, Paris, Les Belles Lettres, 1971, 135 p., StCl, 21, 1983, 145—146.
1559. ILIESCU, OCTAVIAN, *Lexikon des Mittelalters*. Zweiter Band, Dritte Lieferung, Bordeaux. Konzil v. — Brief, col. 449—672; Vierte Lieferung. Briefadel—Buckingham, col. 673—896, Artemis Verlag, München und Zürich, 1982, RESEE, 21, nr. 3, 1983, 307.
1560. IRMSCHER, JOHANNES, Sysse G. Engberg, *Blacksmith on Bicycle, or: Who needs Accents in Modern Greek?*, „Scandinavian Studies in Modern Greek”, 5, 1981, 65—71, RESEE, 21, nr. 3, 1983, 307.
1561. LEMNY, ȘTEFAN, Nikos Gaidagis, *Catalogul cărților grecești de la Biblioteca Centrală Universitară „M. Eminescu” — Iași*, vol. III (*Secolul al XIX-lea*). Partea I (1801—1820), Iași, 1979, 862 p. multipl. (Biblioteca Centrală Universitară „M. Eminescu”), AnIst, Iași, 19, 1982, 767—768. Vezi BRL, 24, 1981, nr. 1701.
1562. LUPAȘ, LIANA, Carlo Prato, Adele Filippo, Pietro Giannini, Erasmo Pallara, Rosanna Sardiello, *Ricerche sul trimetro dei tragici greci: metro e verso*, Roma, Edizioni dell'Ateneo, 1975, 238 p., StCl, 21, 1983, 153—154.
1563. LUPAȘ, LIANA, Eduard Fraenkel, *Due seminari romani di E. F.: Aiace e Filottete di Sofocle*. A cura di alcuni partecipanti. Premessa di L. E. Rossi, Roma, Edizioni di Storia e Letteratura, 1977, XXXIV + 87 p. (Sussidi Bruditi, 28), StCl, 21, 1983, 151.

1564. LUPAȘ, LIANA, Jean Carrière, *Le chœur secondaire dans le drame grec. Sur une ressource méconnue de la scène antique*, Paris, Klincksieck, 1977, 103 p. (*Études et commentaires*, LXXXVIII), StCl, 21, 1983, 155—156.
1565. LUPAȘ, LIANA, Pierre Chantraine, *Dictionnaire étymologique de la langue grecque. Histoire des mots*. Tome IV—1, P—Y, 1977, p. 963—1164. Tome IV—2, O—Ω et Index terminé par O. Masson, J.-L. Perpillou, J. Taillardat avec le concours de F. Bader, J. Irigoin, D. Lecco, P. Monteil, sous la direction de M. Lejeune, 1980, p. 1165—1368, Paris, Éditions Klincksieck, StCl, 21, 1983, 152—153.
1566. MĂRZA, IACOB, J. Sopks, *Codices medii aevi, qui in bibliothecis Slovaciae asservantur ac olim asservabantur*, I—II, Martin, Matica Slovenská, 1981—1982, 304—399 p., RI, 36, 1983, 1055—1057.
1567. MIHĂESCU, HARALAMBIE, Emmanouil Kriaras, *Λεξικό τῆς μεσαιωνικῆς Ἑλληνικῆς δημώδους γραμματείας 1100—1669*. Tome VIII, Thessalonique, 1982, 58 + 441 pp., RESEE, 21, nr. 3, 1983, 305—306.
1568. NICHITA, M., Vergilius, *Eneida*. Traducere de George Coșbuc. Ediție îngrijită, note și prefață de Stella Petecel, București, Editura Univers, 1980, 448 p., StCl, 21, 1983, 142.
1569. PIPPIDI, D. M., Aristote, *La Poétique*. Le texte grec avec une traduction et des notes de lecture, par Rosalyne Dupont-Roc et Jean Lallat. Préface de Tzvetan Todorov, Paris, Éditions du Seuil, 1980, 470 p. in 16°, StCl, 21, 1983, 137—138.
1570. PIPPIDI, D. M., Jean Marcillet-Jaubert et Anne-Marie Vérilhac, *Index du Bulletin Épigraphique de J. et L. Robert. 1966—1973*, Paris, Les Belles Lettres, 1979, 470 p. in 8°, StCl, 21, 1983, 180.
1571. PIPPIDI, D. M., J. R. Martindale, *The Prosopography of the Later Roman Empire*. Volume II: A. D. 395—527, Cambridge University Press, 1980, XLV + 1342 p. in 8°, StCl, 21, 1983, 180—181.
1572. POPESCU-MIHUȚ, EMANUELA, Jan Fredrik Kindstrand, *Bion of Borysthenes. A Collection of the Fragments with Introduction and Commentary*, Uppsala, 1976, XXII + 310 p. (*Acta Vniuersitatis Vpsaliensis, Studia Graeca Vpsaliensia*, 11), StCl, 21, 1983, 138—139.
1573. SLUȘANSCHI, DAN, Teja Erb, *Die Handwerkerbezeichnungen im Mittellatein — Ergebnisse einer Wortschatzanalyse*, Berlin, 1978, 192 p. (Akademie der Wissenschaften der DDR, Zentralinstitut für Sprachwissenschaft, *Linguistische Studien*, Reihe A., *Arbeitsberichte*, 46), StCl, 21, 1983, 184—185.
1574. TODERAȘCU, I., Costin Feneșan, *Documente medievale bănățene (1440—1653)* [...], AnIst Iași, 19, 1982, 773. Vezi BRL, 25, 1982, nr. 2107.
1575. * * * *Fontes Historiae Daco-Romaniae*, vol. IV, *Scriptori și acte bizantine secolele IV—XV* [...], AnIst Iași, 39, nr. 2, 1983, 162. Vezi BRL, 25, 1982, nr. 2146. VEZI și nr. 27, 29, 30, 1515, 1797.

VII. GERMANISTICĂ

1576. ANGHELESCU IRIMIA, MIHAELA, *Elizabeth Bishop — a Picaresque Poet in the American Tradition*, AUBLLS, 31, 1982, 53—55.
1577. ARDELEANU, MIHAI, *Hypercorrection: An English—Romanian Comparative Study*, LLEA, 105—112 [cu bibl. bogată; rez. rom.].
1578. ATZBERGER, ADOLF, *Wischaudeutsch — eine neue Mundart? Zum Sprache der Zipser in Oberwischau (I)*, V.u.K., 35, nr. 1, 1983, 47; (II), nr. 2, 48; (III), nr. 4, 45; (IV), nr. 6, 48; (*Schluss*), nr. 8, 48.
1579. BOTEZ, MONICA, John Fowles: „Daniel Martin”. *Teoria și practica literară*, AUBLLS, 31, 1982, 65—66.
1580. BULEA, CARMEN, *Echivalarea proverbelor românești în limba engleză*, CercLI., 2, 45—53 [cu bibl. bogată; Engl. Ab.].
1581. BULEA, CARMEN, *Stress Patterns of Adjectives of Romance Origin in English and Romanian*, LLEA, 124—129 [rez. rom.].
1582. CHIRIȚĂ, GERTRUD G., *Der persuasive Sprechakt*, LMȘ, nr. 1, 1983, 56—62.
1583. CORNILESCU, ALEXANDRA, [La rubr.: Dialog între colegi; răspunde lui M. I. din Sibiu, în legătură cu proprietățile semantico-pragmatice ale construcției infinitivale din engleză], LMȘ, nr. 2, 1982, 119—120.
1584. DROTLEFF, DIETER, *Ein BIRTHÄLMER an der Universität von Uppsala. Andreas Helldemann studierte und unterrichtete in Schweden*, KarpRund, 16, nr. 40, 1983, 6.

1585. DUMITRESCU, ALMEIDA, *A Theoretical Approach to the Structural Classification of Set Expression in English*, LLEA 130—134 [cu bibl. bogată; rez. rom.].
1586. FINK, HANS, *Die kontrastive Methode bleibt Forschungsthema. Das Handbuch „Deutsch-rumänische kontrastive Grammatik“ soll 1983 erscheinen | Probleme der Anwendung im Unterricht*, NW, **35**, nr. 10505, 5 mart. 1983, 4.
1587. FINK, HANS, (6). *Grosser und kleiner Hut*, NW, **35**, nr. 10455, 6 ian. 1983, 4 [sub t. com.: Briefe aus Lexikonstadt. Ein zentral-grammatikalisches Märchen]. Vezi BRL, **25**, 1982, nr. 2185.
1588. FOVLADIS, PIERETTE, *Resurecția alegoriei și parabolei în literatura postbelică de expresie germană*, AUBLLS, **31**, 1982, 62—64.
1589. GEHL, HANS, *Wie sprechen und schreiben wir richtig? (XI)*, NBZ, **27**, nr. 6241, 5 ian. 1983, 4; (XII), nr. 6247, 12 ian., 4; (XIII), nr. 6253, 19 ian., 4; (XIV), nr. 6259, 26 ian., 4; (XV), nr. 6265, 2 febr., 4; (XVI), nr. 6271, 9 febr., 4; (XVII), nr. 6277, 16 febr., 4; (XVIII), nr. 6283, 23 febr., 4; (XIX), nr. 6289, 2 mart., 4; (XX), nr. 6295, 9 mart., 4; (XXI), nr. 6301, 16 mart., 4; (XXII), nr. 6307, 23 mart., 4; (XXIII), nr. 6313, 30 mart., 4; (XXIV), nr. 6319, 6 apr., 4; (XXV), nr. 6325, 13 apr., 4; (XXVI), nr. 6331, 20 apr., 4; (XXVII), nr. 6343, 4 mai, 4; (XXVIII), nr. 6349, 11 mai, 4; (XXIX), nr. 6361, 25 mai, 4; (XXX), nr. 6367, 1 iun., 4; (31), nr. 6373, 8 iun., 4; (32), nr. 6379, 15 iun., 4; (33), nr. 6385, 22 iun., 4; (34), nr. 6391, 29 iun., 4; (35), nr. 6397, 6 iul., 4; (36), nr. 6403, 13 iul., 4; (37), nr. 6409, 20 iul., 4; (38), nr. 6415, 27 iul., 4; (39), nr. 6421, 3 aug., 4; (40), nr. 6427, 10 aug., 4; (40) [= 41], nr. 6433, 17 aug., 4; (42), nr. 6438, 23 aug., 4; (43), nr. 6444, 31 aug., 4; (44), nr. 6450, 7 sept., 4; (45), nr. 6456, 11 sept., 4; (46), nr. 6462, 21 sept., 4; (47), nr. 6468, 27 sept., 4; (48), nr. 6474, 5 oct., 4; (49), nr. 6480, 12 oct., 4; (50), nr. 6490, 23 oct., 4; (51), nr. 6492, 26 oct., 4; (52), nr. 6498, 2 n., 4; (53), nr. 6504, 9 n., 4; (54), nr. 6510, 16 n., 4; (55), nr. 6516, 23 n., 4; (56), nr. 6522, 30 n., 4; (57), nr. 6528, 7 dec., 4; (58), nr. 6534, 14 dec., 4. Vezi BRL, **25**, 1982, nr. 2193.
1590. GEORGESCU, CLARA, *Complex Prepositions in English and Romanian*, SACLER, 51—56.
1591. GRUIȚĂ, MARIANA, *On Causal Connectives in English and Romanian*, RRL, **28**, nr. 1, 1983, 53—62.
1592. GRUIȚĂ, MARIANA, *Raportul concesiv în engleză și română*, CL, **28**, nr. 1, 1983, 18—24 [Engl. Ab.].
1593. HALDENWANG, SIGRID, *Adjective împrumutate de graiurile săsești din limba română și maghiară*, CercLL, **2**, 29—38 [deutsch. Zus.].
1594. HORGA-IANCOVICI, MIMOZA, *Phraseologische Synonymie im Werk Erwin Wittstocks*, AUC, **10**, 1982, 117—120.
1595. IAKAB, IULIANA, *Litteral and Figurative Meanings in Idiomatic Expressions*, LLEA, 135—144 [cu bibl. bogată; rez. rom.].
1596. J.F.S., *Kleines Heilpflanzenlexikon*, V.u.K., **35**, nr. 3, 1983, 37 [Beinwell]; nr. 4, 35 [Brennessel]; nr. 6, 33 [Brombeere]; nr. 7, 36 [Dost].
1597. KELP, HELMUT, (21). *Die österreichischen Formen*, NW, **35**, nr. 10463, 15 ian. 1983, 4; (22), nr. 10487, 12 febr., 4; (23), nr. 10499, 26 febr., 4; (24), nr. 10517, 19 mart., 4; (25), nr. 10535, 9 apr., 4; (26), nr. 10547, 23 apr., 4; (27), nr. 10559, 7 mai, 4; (28), *Wörter fremden Ursprungs. Die Lehnwörter aus dem Lateinischen*, nr. 10571, 21 mai, 4; (29), nr. 10583, 4 iun., 6; (30), nr. 10607, 2 iul., 6; (31), nr. 10619, 16 iul., 6; (32), nr. 10637, 6 aug., 4; (33), nr. 10649, 20 aug., 4; (34). *Die Lehnwörter aus dem Französischen*, nr. 10678, 24 sept., 4; (35), nr. 10690, 8 oct., 4; (36). *Die Lehnwörter aus dem Italienischen*, nr. 10702, 22 oct., 4; (37), nr. 10720, 12 n., 4; (38). *Lehnwörter aus dem Slawisch-Tschechischen*, nr. 10744, 10 dec., 4 [Sub t. com.: Lexikalische Besonderheiten unserer deutschen Schriftsprache]. Vezi BRL, **25**, 1982, nr. 2202.
1598. KLEIBER, WOLFGANG, *Aufnahmen für Fachspracheatlas. Dr. phil. ... aus Mainz bereiste sächsische Ortschaften*, DW, **16**, nr. 827, 1983, 5 [conv. consemnată de Friederich Schuster].
1599. KOTTLER, PETER, *Selbgespräch, Trugschluss, bombastisch. Christoph Martin Wieland als Sprachschöpfer | Zum 250. Geburtstag des namhaften Vertreters der deutschen Aufklärung*, NBZ, **27**, nr. 6465, 11 sept. 1983, 3—4.
1600. LAMMERT, ERICH, *Jetzt blüht die Bergonie*, NBZ, **27**, nr. 6282, 22 febr. 1983, 3 [sub t. com.: Banater Pflanzennamen — ein winterliches Mundartthema].

1601. MARE, VALERIA, *Economy and Redundancy in English*, LLEA, 145—152 [cu bibl. bogată; rez. rom.].
1602. MAURER, UTE, *Aus der Arbeit des Siebenbürgisch-Sächsischen Wörterbuch: muß, mußig*, FVL, 25, nr. 1—2, 1982, 99—101.
1603. MIROIU, MIHAI, „*Sugestia magică a muzicii*”: *Joseph Conrad și poetica romanului*, AUBLLS, 31, 1982, 61.
1604. MÜLLER, HANS, *Zwei Jahrzehnte später. Zum 20. Todestag Hermann Hesses*, LMS, nr. 2, 1982, 107—112.
1605. MURAR, IOANA, *J. R. Firth and the Development of Linguistics in Great Britain*, AUG, 10, 1982, 113—115.
1606. NÄGLER, THOMAS, *Așezarea sașilor în Transilvania. Studii. În românește de Anamaria Haldner. Prefață de Ștefan Ștefănescu*, București, EK, 1981, 341 p. [v. mai ales cap. 7. *Graiuri, toponime, numele Sachsen și Siebenbürgen*, p. 216—251].
1607. NALEWSKI, HORST, *Martin Luther und die deutsche Sprache. Ein Beitrag zum 500. Geburtstag der Reformators und Sprachhöpfers*, NW, 35, nr. 10714, 5 n. 1983, 3.
1608. NUSSBÄCHER, GERNOT, *Von „Copus” zu „Magnum Kopsch”. Die älteren Nachrichten über Grosskopisch*, DW, 16, nr. 820, 1983, 6.
1609. ONEȘCIUC, LARISA, *O analiză a verbelor instrumentale în limba engleză și în limba română*, BulCȘS, 1981, 125—133 [îndrumător: Alexandra Cornilescu].
1610. PÂRLOG, HORTENSIA, *More on the Superlative*, AUT, 20, 1982, 85—88.
1611. PÂRLOG HORTENSIA, *Preliminarii la o analiză contrastivă a consoanelor oclusive engleze și române*, SACLER, 7—15.
1612. PECULEA, P., *Unele dificultăți pe care le ridică un studiu comparativ al limbii engleze și române din perspectiva elementului latino-roman*, SLA, 47—54 [rés. fr.].
1613. POP-CORNIȘ, MIHAELA, *Conjuncțiile coordonatoare adversative în limbile engleză și română*, AUT, 20, 1982, 41—47 [Engl. Ab.].
1614. POP-CORNIȘ, MIHAELA, *Operațiile de nominalizare în limbile engleză și română*, SACLER, 57—70.
1615. POP-STĂNESCU, SPERANȚA, *Die indirekte Rede aus der Perspektive der Textlinguistik. Am Beispiel „Der Ausburger Kreidekreis” von B. Brecht*, AUBLLS, 31, 1982, 84—87.
1616. POPA, LILIANA, *Beiträge zur Hermannstädter rumänische Buchgeschichte des 18. Jahrhunderts*, RESEE, 21, nr. 2, 1983, 157—163 [cu 3 facs.].
1617. SANDU, DOINA, *Valorile pozițiilor din cimpul sintactic anterior al propoziției*, AUBLLS, 31, 1982, 97—100.
1618. SEDLER, WERNER, *Die sächsischen Namen der Kartoffel. 1. Grundbirne*, DW, 16, nr. 820, 1983, 6; 2. *Erdapfel*, nr. 822, 6; 3. *Erdnuss*, nr. 829, 6; 4. *Erdbirne*, nr. 834, 6.
1619. SÖLLNER, ANTON, *Für gutes Deutsch*, NBZ, 27, nr. 6277, 16 febr. 1983, 4.
1620. STOICULESCU, MIRA, *Preocupări de poetică în proza lui G. M. Hopkins*, AUBLLS, 31, 1982, 59—60.
1621. ȘERBAN, DOMNICA, *Elements of Verb Subcategorization in English*, SEIL, 45—63 [cu bibl. bogată].
1622. TELEAGĂ, MARIA, *On Word-Formation in the Language of Economics*, LLEA, 168—174 [cu bibl. bogată; rez. rom.].
1623. VANCEA, GEORGETA, *Textlinguistik: Problembereich und Geschichtlicher Überblick*, StUBB, 28, 1983, 54—61 [rez. rom.].
1624. VIANU, LIDIA, *A Trespassing Poet: E. E. Cummings*, AUBLLS, 31, 1982, 67—68.
1625. WAGNER, ERNST, *Bemerkungen zu einer neuen These über den Namen der Siebenbürger Sachsen*, FVL, 25, nr. 1—2, 1982, 111—122.
1626. * * *Studies in English Language and Literature for Refresher Courses*. Coordonator: Mihai Miroiu, [TÜB], 1983, 216 p. multigr. (UB. FILS).
1627. * * * *Studii de analiză contrastivă a limbilor engleză și română*. Pentru uzul studenților. Volumul a fost coordonat de Hortensia Pârlog și Mariana Popa, Timișoara, TUT, 1983, 97 p. multigr. (UT. FF. Colectivul de limbă engleză).
1628. * * *Toponimia nord-americană*, Lumea, [21], nr. 16, 1983, 31.
VEZI și nr. 77, 78, 175, 180, 186, 197, 238, 272, 297, 299, 334, 547, 607, 612, 845, 979, 981, 1003, 1035, 1092, 1111, 1116, 1139, 1142, 1198, 1224, 1277, 2009, 2011, 2014, 2022, 2029, 2032, 2049, 2052, 2054, 2058, 2062, 2070, 2072, 2076, 2082, 2084, 2091, 2093, 2098, 2102, 2106, 2177, 2119, 2122, 2133, 2134, 2135, 2137, 2140, 2145, 2146, 2149, 2152, 2158, 2160, 2171, 2173, 2174, 2178, 2181, 2183, 2184, 2186, 2191, 2198, 2201.

Recenzii

1629. BĂNCILĂ, FLORICA, *Current Topics in English Historical Linguistics*, ed. by M. Davenport, E. Hansen and I. F. Nielsen, Odense University Press, 1983, pp. 293, RRL, **28**, nr. 6, 1983, 533—535.
1630. CONRAD, A., *Muttersprache*. Zeitschrift zur Pflege und Erforschung der deutschen Sprache (Wiesbaden), 93/3—4/1983, NL, **34**, nr. 6, 1983, 90.
1631. CONRAD, A., *Sprachpflege*. Zeitschrift für gutes Deutsche (Leipzig), 31/11, 1982, NL, **34**, nr. 2, 1983, 90; 32/4, 1983, in nr. 6, 90—91.
1632. NUSSBÄCHER, B., *Der Sprachdienst*. Herausgegeben im Auftrag von der Gesellschaft für Deutsche Sprache (Wiesbaden) von Otto Nüssler, 25/11—12, 1982, NL, **34**, nr. 2, 1983, 89—90; 27/5—6, 1983, in nr. 8, 89—90.
1633. NUSSBÄCHER, B., *Muttersprache*. Zeitschrift zur Pflege und Erforschung der deutschen Sprache (Wiesbaden), 92. Jg., 5—6, 1982, NL, **34**, nr. 3, 1983, 89—90; 93/5—6, 1983, in nr. 11, 90.
1634. NUSSBÄCHER, B., *Sprachpflege*. Zeitschrift für gutes Deutsche (Leipzig), 32/6, 1983, NL, **34**, nr. 8, 1983, 88—89.
1635. SASU, AUREL, *Towards a New American Poetics. Essays. Interviews*. Edited by Ekbert Faas, Santa Barbara, Blak Sparrow Press, 1978, CREL, **8**, nr. 4, 1981, 162—164.
1636. STANDAU, H., *Einführung in die Grammatik und Orthographie der deutschen Gegenwartssprache*. Von einem Autorenkollektiv unter Leitung von K.-E. Sommerfeld, G. Starke, D. Nerius, VEB, Bibliographisches Institut, Leipzig, 1981, NL, **33**, nr. 11, 1982, 84.
1637. VIOREL, ELENA, *Grundzüge einer deutschen Grammatik*. De un colectiv sub conducerea lui K. E. Heidolph, W. Flämig și W. Motsch, Akademie-Verlag, Berlin, 1981, 1028 p., StUBB, **28**, 1983, 78—80.
- VEZI și nr. 32, 1159, 1173, 1705, 2207—2209, 2211, 2216, 2225, 2277, 2279.

VIII. ORIENTALISTICĂ

1638. DRIMBA, VLADIMIR, *Miscellanea cumanica (XIV)*. 1. *De nouveau sur le feuillet 76^r 21—23 du Cod. Cum. II. Discordances sémantiques dans le vocabulaire latin-persan-coman*. 1. Lat. *donec* — pers. *ta* — com. „anginza” (f. 30^v6). 2. „mortier (à piler)” et „pilon (du mortier)”. 3. Lat. *ladano* — pers. „ladan” — com. „ambar” (f. 42^v7). 4. Lat. *scala* — pers. „chitab” — com. „oșta, uel chitab”. 5. Lat. *vallum* — pers. „abru” — com. „cas” et al. *palpebra* — pers. „miza” — com. „chirpich” (f. 47^v 12—13). 6. Com. *erin*. 7. Lat. *pulmonus* — pers., com. „gigar band” (f. 48^r 14). 8. Lat. *erastomus* — pers. „gušpond” — com. „choy” (f. 54^v 1). 9. Lat. *hecus* — pers. *taka* — com. *ečki* (f. 54^r 3). 10. Lat. *segara* — pers., com. „ous” (f. 55^v 11), RRL, **28**, nr. 2, 1983, 99—124; (XV). *Encore quelques discordances sémantiques dans le vocabulaire latin — persan — coman*. 1. Lat. *burdellum* — pers. „sachar ruda” — com. „yçag uel suzug” (f. 48^r 15). 2. Lat. *vesica* — pers. „cluba” — com. „curjac” (f. 48^v 11). 3. Lat. *socera* — pers. „chajurgh” — com. „cșim” (f. 49^r 22). 4. Lat. *stultus* — pers. „dinana” — com. „teli uel acșan” et lat. *mentecatus* — pers. „scamușdar” — com. „badbacl” (f. 49^v 22—23). 5. Lat. (it.) *cominat* — pers. „suфра” — com. „suфра uel catra” (f. 51^r 23). 6. Lat. *colunbus* — pers. „faștar/uel cautu” — com. „sagerie” (f. 55^r 23), nr. 6, 467—477. VEZI BRL, **24**, 1981, nr. 2133, **23**, 1980, nr. 2208, **22**, 1979, nr. 1728, **21**, 1978, nr. 1878, **18**, 1976, nr. 1354, **15**, 1972, nr. 1073, **13**, 1970/1971, nr. 1972.
- VEZI și nr. 175, 186, 878, 1521.

Recenzii

1639. DRIMBA, VLADIMIR, Dagmar Drüll, *Der Codex Cumanicus. Entstehung und Bedeutung* [Stuttgart], Klett — Cotta [1979 — (1980)], 143 pp. + 2 cartes + 1 fac-similé (Geschichte und Gesellschaft, Bochumer Historische Studien, Band 23), RRL, **28**, nr. 5, 1983, 457—459; *Codex Cumanicus*. Edited by Géza Kuun. With the *Prolegomena to the Codex Cumanicus* by Louis Ligeti. [Edited by É. Apor], Budapest, 1981, 54+(2)+CXIII + 395 pp., avec, au debout, le portrait de G. Kuun (Körosi Csoma Society — Library of the Hungarian Academy of Sciences. *Budapest Oriental Reprints, Series B 1*), nr. 5, 459—460.
- VEZI și nr. 16.

IX. ROMANISTICĂ

1640. AGRIGOROAIEI, VALENTINA, *Les structures comitatives en français et en roumain*, Omagiu G. Ivănescu, 96—103.
1641. ATANASIU, F., *Izotopii ale conținutului în „Les eaux étroites” de J. Gracq*, SLA, 55—68 [rés. fr.].
1642. AVRAM, ANDREI, *Cu privire la statutul fonologic al consoanei /z/ în italiană*, SCL, 34, nr. 5, 1983, 390—393.
1643. BACIU, IOAN, *Contraintes sur les séquences de clitiques en français*, RRL, 28, nr. 1, 1983, 67—70.
1644. BERCESCU, SORINA, „*Las Leys d'Armors*”: între retorică și estetică, AUBLLS, 31, 1982, 44—46.
1645. BÎRLĂDEANU, MIHAELA, *Structura etimologică a două vocabulare reprezentative: român și francez*, SCL, 34, nr. 6, 1983, 503—509.
1646. BLASCO FERRER, EDUARDO, *Parallélismes morpho-syntaxiques entre le catalan, le gascon et le provençal/occitan*, RRL, 28, nr. 4, 1983, 317—332 [cu 2 tab.].
1647. BULGĂR, GH., *Dimensiuni stilistice*, BulInfȘt, 1982, 26—28.
1648. BUȚUREANU, SILVIA, *La métaphore filée chez Colette*, AUIL, 28, 1982, 39—42.
1649. CANTUNIARI, ILEANA, *La litote et la bienséance classique dans „La Princesse de Clèves”*, AUBLLS, 31, 1982, 50—52.
1650. CIOCULESCU, ȘERBAN, *Între limba lui Montaigne și a noastră...* , RLit, 16, nr. 34, 1983, 10.
1651. CIUCHINDEL, LUMINIȚA, *Poétique implicite et rhétorique chez les premiers troubadours*, AUBLLS, 31, 1982, 38—40.
1652. CIUCHINDEL, LUMINIȚA, *Projet d'une monographie de la cansó troubadouresque*, RRL, 28, nr. 6, 1983, 511—531.
1653. CIUCHINDEL, LUMINIȚA, *Repères herméneutiques pour une réception du discours poétique troubadouresque*, RRL, 28, nr. 3, 183—191.
1654. COSTĂCHESCU, ADRIANA, SCURTU, GABRIELA, *Les traits syntactico-sémantiques du verbe dans les dictionnaires bilingues*, AUC, 10, 1982, 105—111.
1655. COURTÉS, JOSEPH, *L'objet du croire dans La ficelle de G. de Maupassant*, CREL, 9, nr. 3, 1983, 61—73.
1656. CUNIȚĂ, ALEXANDRA, *À propos de l'opposition actuel [vs] virtuel dans la dérivation lexicale*, RRL, 28, nr. 3, 1983, 205—208.
1657. CUNIȚĂ, ALEXANDRA, *Evaluare cantitativă și evaluare axiologică*, SCL, 34, nr. 6, 1983, 487—491.
1658. DIMITRIU, CORINA, *Le fonctionnement du texte poétique chez Francis Ponge*, AUIL, 28, 1982, 43—46.
1659. DOMINTE, CONSTANTIN, *Drom. simbră, „asociație (păstorească)”* (Note de etimologie romanică), SCL, 34, nr. 6, 1982, 535—539.
1660. DUMITRESCU-SÎRBU, DOMNIȚA, *Propoziția impersonală cu se în spaniolă și română*, SCL, 34, nr. 5, 1983, 414—418.
1661. FLOREA, LIGIA STELA, *La relation complétive en français parlé. Niveau phrastique*, CL, 28, nr. 1, 1983, 10—17 [rez. rom.].
1662. GAVRILĂ, IUCIAN I., *Nume de înrudire în limbile romanice*, SLA, 1—10 [rés. fr.].
1663. GHIȚĂ, ELENA, *Introduction à l'étude de la narration (Approche synchronique de la prose du XIX^e siècle*, MLLF, 122—145.
1664. GIURESCU, ANCA, *Observații cu privire la locul limbii italiene în România*, SCL, 34, nr. 5, 1983, 422—425.
1665. GOGA, ECATERINA, *Un mundo — un texto*, RRL, 28, nr. 3, 1983, 223—226.
1666. GORĂSCU, ADRIANA, *Metadiscorso esplicito, metadiscorso implicito e connettivi semantici in catalano*, RRL, 28, nr. 3, 1983, 227—237.
1667. GRAUR, AL., *Mario Roques*, RLit, 16, nr. 5, 1983, 23 [cu o fot.].
1668. IONESCU, ANDREI, *Ion Barbu, Juego segundo*, CREL, 9, nr. 3, 1982, 138—139 [ed. bil. româno-spaniolă, trad. de Victor Ivanovici și Omar Lara, Buc., 1981].
1669. IRIMIA, D., *Mario Ruffini — traducător al poeziei lui Eminescu*, Cronica, 18, nr. 2, 1983, 4—5.
1670. IVANOVICI, VICTOR, *Mihail Sadoveanu: Baltagul / El hacha*, CREL, 9, nr. 3, 1982, 140—142 [ed. bil. română-spaniolă, trad. de Marisa Filinich, Buc. 1981].
1671. KALIK, ANGELICA, *Isomorphisme des structures littéraires et des structures linguistiques (Le temps verbal dans une structure descriptive) (II)*, StUBB, 28, 1983, 45—49. Vezi BRL, 24, 1981, nr. 1904.

1672. LOMBARO, ALF, *Nouvelles remarques sur la voyelle prosthétique des pronoms personnels romans*, BRL, **28**, nr. 6, 1983, 465—466.
1673. MARINESCU, R., *Sintaxa construcțiilor infinitivale cu verbul faire*, SLA, 35—42 [rés. fr.].
1674. MARINESCU, R., PITĂROIU, FL., BARNA, A., *Dicționarul mijloc de studiere a lexicului; evoluția generală a lexicului francez de la 1950 la 1970*, SLA, 15—24.
1675. MOURIN, LOUIS, *Pronoms et adjectifs relatifs romans en fonction de génitif possessif et partitif*, SCL, **34**, nr. 6, 1983, 477—486.
1676. MOURIN, LOUIS, *Termes relatifs romans compléments du verbe*, SCL, **34**, nr. 2, 1983, 113—129.
1677. OANCEA, ILEANA, *Preîntinerii la o istorie a lingvisticii romanice*, Omagiu G. Ivănescu, 229—235.
1678. PANDELESCU, SILVIA, *Evoluția formelor poetice în secolul al XVI-lea*, AUBLLS, **31**, 1982, 47—49.
1679. PETRIȘOR, DOINA, *Sur une structure linguistique*, CercLL, **2**, 39—44 [rez. rom.].
1680. POENARU, MIHAELA, *Temps et modalités dans le rapport discours direct — discours rapporté*, par . . ., Timișoara, TUT, 1982, 6 p. multigr. (UT. FF. Seminarul de lingvistică, 18).
1681. POPESCU, ELENA, *Une approche moderne du poème „Ballade des Pendus” par François Villon (Lecture paradigmatique des isotopies du poème)*, AUC, **10**, 1982, 133—135.
1682. POPESCU-SIRETEANU, ION, *Limba aușonilor*, ȘB, **9—10**, 1981—1982, 15—16.
1683. RADOSLAV, ECATERINA, *La voix*, MLLF, 36—58.
1684. RĂDUCĂNU, ELENA, *Remarques sur le style de Jean Giraudoux, dans les romans*, AUC, **10**, 1982, 125—128.
1685. REINHEIMER-RÎPEANU, SANDA, *Roumain et franco-provençal*, RRL, **28**, nr. 3, 1983, 245—247.
1686. REINHEIMER-RÎPEANU, SANDA, LEAHU, SARMIZA, *Rom. pe dîbuite — sp. a tientos*, SCL, **34**, nr. 5, 1983, 451—453.
1688. RUSU, VALERIU, *Prov. gavat témoin d'une rivalité géographique humaine*, RRL, **28**, nr. 3, 1983, 249—252.
1689. SALA, MARIUS, *Evoluție internă sau influență externă în spaniola din America*, SCL, **34**, nr. 2, 1983, 98—112 [cu bibl. bogată; res. esp.].
1690. SALA, MARIUS, *Fondul lexical panromanic*, SCL, **34**, nr. 5, 1983, 454—456.
1691. SARAMANDU, NICOLAE, „*Tournesol*” dans les langues romanes (Sur les données de l'Atlas Linguarum Europae), RRL, **28**, nr. 3, 1983, 263—269.
1692. SCURTU, GABRIELA, *Pour une analyse étymologique systématique*, RRL, **28**, nr. 5, 1983, 415—420.
1693. SWIGGERS, P., *La catégorie du „compellatif” chez Silvestre de Sacy*, SCL, **34**, nr. 1, 1983, 19—21.
1694. SWIGGERS, P., *Les „parties du discours” dans la grammaire française du dix-huitième siècle*, RRL, **28**, nr. 2, 1983, 153—163.
1695. ȘANDRU OLTEANU, TUDORA, *Noi contribuții la istoria limbii catalane*, SCL, **34**, nr. 1, 1983, 59—61 [Antoni Badia i Margarit, *La formació de la llengua catalana. Assaig d'interpretació històrica*, Barcelona, 1981 și Joan Martí i Castell, *El català medieval. La llengua de Ramon Llull*, Barcelona, 1981].
1696. TĂNASE, ADELA MIRA, *Syllabe et syllabation en français et en roumain*, MLLF, 16—35.
1697. THEBAN, LAURENȚIU, THEBAN, MARIA, *Pour une typologie externe de la grammaire des langues romanes*, RRL, **28**, nr. 3, 1983, 277—287.
1698. THEBAN, MARIA, *Structurile determinative în Os Lusitadas de Camões*, SCL, **34**, nr. 5, 1983, 457—460.
1699. TROCAN, LELIA, *Graphie et prononciation (avec application sur la poésie du XV-e siècle)*, AUC, **10**, 1982, 129—131.
1700. ȚURLAN, VALENTIN, VEJA, VIRGINIA, *Considerații asupra modalizării afective prin superlativ în limbile română și franceză*, BUG, **6**, nr. 1, 1983, 53—58.
1701. * * * *Dicționar istoric critic. Literatură franceză*. Coordonator: Anghela Ion. Autori: Elena Brăteanu, Luminița Ciuchindel, Elena Gorunescu, Anghela Ion, Irina Mavrodin, Dan-Ion Nasta, Toader Saulea, Victor-Dinu Vlădulescu, Vasile Zincenco, București, ESE, 1982, 463 p. Vezi și nr. 1721.
VEZI și nr. 17, 68, 79, 80, 85—87, 96, 120, 102, 126, 139, 144, 145, 175, 186, 196, 201, 202, 208, 220, 258, 261, 307—310, 320, 334, 338, 399, 490, 544, 596, 599, 607, 652, 741, 762, 981, 1005, 1050, 1097, 1121, 1122, 1131, 1132, 1133, 1134, 1135, 1138, 1144, 1150, 1199, 1209, 1217, 1274, 1313, 1314, 1526, 1581, 1597, 1612, 1731, 1770, 2006, 2007, 2013, 2016, 2020, 2021, 2031, 2036, 2037, 2040, 2043, 2051, 2053, 2055, 2067, 2068,

2078, 2086, 2090, 2103, 2107. **2108. 2113. 2130. 2138. 2147. 2154. 2156. 2160. 2166. 2167. 2176. 2177. 2185. 2187. 2188. 2192. 2256. 2270. 2278. 2284.**

Recenzii

1702. AVRAM, ANDREI. Antonio Quilis. *Fonética acústica de la lengua española*, Madrid, Editorial Gredos. [1981], 500 p., SCL, **34**, nr. 2, 1983, 175—181.
1703. BALACCIU, JANA. *Trends in Romance Linguistics and Philology*, edited by Rebecca Posner, John H. Green, Hague — Paris — New York, Mouton Publishers, vol. I, 1980, VIII + 386 p.; vol. II, 1981, II + 422 p., SCL, **34**, nr. 3, 1983, 264—267.
1704. BULGĂR, GH., *Limba română în istoria romanității*. Contemporanul, nr. 46, 1983, 15 [Werner Bahner despre continuitate și discontinuitate în constituirea lingvisticii romanice].
1705. CHEŢAN, OCTAVIAN. *Unele probleme de terminologie*, RF, **30**, nr. 3, 1983, 231—238 [Gérard Bekerman. *Vocabulaire de marxisme français-allemand. Vocabulaire de la terminologie des œuvres complètes de Karl Marx et Friedrich Engels. Wörterbuch des Marxismus deutsch-französisch. Terminologisches Wörterbuch des Gesamtwerke von Karl Marx und Friedrich Engels*, Paris, P.U.F., 1981. 357 p.].
1706. CHIŢIMIA, I. C., Efim Levit. *File vechi necunoscute*. Chişinău, Editura Ştiinţa, 1981, 230 p., LL, nr. 2, 1983, 287—288.
1707. DIMITRESCU, FLORICA. *Un vechi glosar italiano-român*. RLit, **16**, nr. 37, 1983, 8 [Il glosario italiano-moldavo di Silvestro Amelio (1799), ed. de Giuseppe Picillo. Catania, 1982].
1708. DUMITRESCU-SÎRBU, DOMNIŢA. *Estudios sobre el léxico del español en América*, ed. Matthias Perl. VEB, Verlag Enzyklopädie, Leipzig, 1982, 215 p. (col. *Linguistische Studien*), RRL, **28**, nr. 4, 1983, 360—361.
1709. GYURCSIK, MARGARETA. *Place historique-noliterackie. 16, Studia z literatur romanskich*, Uniwersytet Śląski, Katowice, 1980, 160 p., AUT, **20**, 1982, 98—99.
1710. IOVA, FRANCISCA, Catedra Feijoo. *Il Simposio sobre el Padre Feijoo y su siglo*, Centro de Estudios del s. XVIII, 1 vol., Oviedo, 1981, 476 p., CREL, **9**, nr. 3, 1982, 156—157.
1711. IĂZĂRESCU, PAUL. Vasile Pavel. *Terminologia agricolă moldovenească. Studiu de geografie lingvistică*, Editura „Ştiinţa”, Chişinău, 1973 (Academia de Ştiinţe a R. S. S. Moldoveneşti, Institutul de Limbă şi Literatură), 210 p., ANICED-B, **2**, 1983, 429—435.
1712. NICHITA, IOANA. Emilio Azzaretti. *L'evoluzione dei dialetti liguri*, Sanremo, 1977, p. 328, ANICED-B, **2**, 1983, 451—455.
1713. POPESCU-MARIN, MAGDALENA. Theo Candinas. *Romantsch sursilvan. Grammatica elementare per imprendere igl idiom sursilvan*, Ligu Romantscha, Cuera, 1982, 234 p., SCL, **34**, nr. 1, 1983, 87—88.
1714. POPESCU-MARIN, MAGDALENA, Theodor Ebnetter. *Wörterbuch des Romanischen von Oberrhein-Valbella. Romanisch-Deutsch, Deutsch-Romanisch (Vocabulari dil rumantsch da Vaz, rumantsch-tudestag, tudestag-rumantsch)*, Max Niemeyer Verlag, Tübingen, Auslieferung durch Desertiva Verlag Disentis/Mustér, 1981, XL + 668 p., SCL, **34**, nr. 2, 1983, 184.
1715. REINHEIMER-RÎPEANU, SANDA, Johannes Thiele. *Wortbildung der französischen Gegenwartssprache. Eine Abriss*, VEB Verlag Enzyklopädie, Leipzig, 1981, 172 p., LMS, nr. 2, 1982, 132.
1716. REINHEIMER-RÎPEANU, SANDA, *Parlers et jardins de la banlieue de Paris au XVIII^e siècle. Textes présentés par Marie-Rose Simoni-Aurembon*. Paris. Klincksieck, 1982, 190 p., SCL, **34**, nr. 3, 1983, 272—273.
1717. ŞANDRU OLTEANU, TUDORA, Claudia Parodi. *La investigación lingüística en México (1970—1980)*. Universidad Autónoma de México, 1981, 205 p., SCL, **34**, nr. 4, 1983, 363—364.
1718. ŞANDRU OLTEANU, TUDORA, Mariña Regueiro — Ricardo Goyoaga. *Vocabulario de las Lenguas Ibéricas*, Madrid, Editorial Nuestra Cultura, 1982, 168 p., RRL, **28**, nr. 4, 1983, 365—366.
1719. TĂNASE, ADELA-MIRA, Maurice Grevisse — André Goosse. *Nouvelle Grammaire Française*, Paris — Gembloux, Duculot, 1980, 352 p., AUT, **20**, 1982, 94—95.
1720. TOMA, ION. *Un prestigios instrument ştiinţifico-didactic*, Forum, **25**, nr. 10, 1983, 74—76 [Marius Sala, Dan Munteanu, Valeria Neagu, Tudora Şandru Olteanu, *El español de América. Tomo I. Léxico (Parte primera, parte segunda)*, Bogotá, 1982].
1721. VLĂDULESCU, VICTOR-DINU, Angela Ion, coordonator, *Dicţionar istoric critic* [...], LMS, nr. 1, 1983, 115. Vezi nr. **1701**.

1722. WALD, LUCIA, *Úvod do srovnávacího studia románských jazyků*, Státní pedagogické nakladatelství, Praha, 1980, vol. I 283 p., vol. II 275 p., SCL, 34, nr. 4, 1983, 364—365 [de Jan Šabršula, Zdeněk Hampf, Jitka Chmelová, Jiřina Smrčková, Oldřich Tichý, Diana Tvrďá, Vladimír Uhlíř].
VEZI și nr. 48, 50, 52, 156, 158, 160, 358, 372, 374, 564, 940, 1162, 2110, 2111, 2213, 2224.

X. SLAVISTICĂ

1723. BAN, A., *Fonologičeskaja kategorija tverdnosti/mjagkosti kak central'noe javlenie russkogo fonelizma*, RS, 21, 1983, 131—143.
1724. BAN, A., *Nekotorye sopostavitel'nye aspekty paradigmatici i sintagmatici fonem sovremennogo russkogo literaturnogo jazyka*, SLLM, 4, 1—15.
1725. BĂN, A., *Problema elementului marcat/nemarcant în opoziția dur/moale ale consonantismului limbii ruse*, StUBB, 28, 1983, 62—67 [pycc. pe3.].
1726. BĂRBĂTESCU, MARIANA, *Genitivul plural cu desinența 0 în limba rusă contemporană*, BulCȘS, 1981, 91—95 [îndrumător: Emil Vrabie].
1727. BENEDEK, GRIGORE, *Din problematica evoluției semantice a lexicului slav comun limbilor slave*, ISR, 236—242.
1728. BODZEI, SIGISMUND, *Influența modelului românesc dialectal asupra vocativului ucrainean din Maramureș*, CL, 28, nr. 2, 1983, 155—160 [pycc. pe3.].
1729. BOLOCAN, G., REGUȘ, C., ROBCIUC, I., *Slovar' knižnoslavjanskogo jazyka rumynskoj redakcii*, RS, 21, 1983, 65—73.
1730. BOLOGA-DOBOLYI, ADRIANA, *Particularități accentologice ale substantivelor din graiul lipovenilor de la Jurilovca, județul Tulcea*, LLRusă, 217—219.
1731. CIELARU, VALENTIN GR., *Éléments autochtones et latino-romans dans la structure des langues et des cultures sud-slaves*, RS, 21, 1983, 13—90.
1732. CHIVESCU, ROMEO, *Unele probleme de semantică în rusistica românească*, ISR, 161—169.
1733. CRISTEA, VALERIU, *Dicționarul personajelor lui Dostoievski*, București, ECR, 1983, 563 p.
1734. CROITORU, MIRCEA, *O nouă ediție bilingvă*, Steaua, 34, nr. 1, 1983, 24—25 [M. Eminescu, *Poezii*, trad. de Nicolae Maliorciuc, prefață de Mircea Braga, Cluj-Napoca, 1982].
1735. CRUMPEL, MONA, *Aspecte ale problemei cuvintelor de origine străină în limba slovacă*, BulCȘS, 1981, 107—114 [îndrumător: Silvia Armaș].
1736. DUMITRESCU, MARIA, *Direcții noi de cercetare a lexicului limbilor slave de est (limba rusă)*, ISR, 210—217.
1737. DUMITRESCU, MARIA, *Jazyk berestjanjch gramot*, RS, 21, 1983, 41—45.
1738. FODOR, ECATERINA, *Aspekty foničeskoj struktury poetičeskijh proizvedenij Aleksandra Bloka*, LLRusă, 255—262.
1739. FODOR, ECATERINA, *Metaforičeskij perenos v razvitii slov v russkom i rumynskom jazykeh*, RS, 21, 1983, 75—84.
1740. GĂMULESCU, DORIN, *Influențe românești în limbile slave de sud. I. Sîrbocroată*, București, EȘE, 1983, 372 p. [cu ind. de aut. și de cuv.; pycc. pe3.; rés. fr.].
1741. IUFFU, ZLATCA, *Manuserise slavo-române din Biblioteca Națională din Sofia*, ISR, 187—201.
1742. IVĂNESCU, G., *Din istoria slavisticii (J. J. Mikkola, Urslavische Grammatik. Einführung in das vergleichende Studium der slavischen Sprachen. III. Teil: Formenlehre, Heidelberg, 1950. Carl Winter, Universitätsverlag, 106 p. + 2 p. nenumerate, în Indogermanische Bibliothek, herausgegeben von Hans Krahe, Erste Reihe: Lehr- und Handbücher)*, CCS, 1, 5—17.
1743. JANITSEK, EUGEN, CRAVCIU, IUSTINA, *Cu privire la termenii profesionali ai cărăușiei din Rona de Sus (jud. Maramureș)*, SLLM, 3, 1980, 71—88 [cu gl.].
1744. KOVÁCS BÖLÖNI, ELISABETA, *K voprosu o proisxoždenii sovremennogo russkogo literaturnogo jazyka*, SLLM, 3, 1980, 95—102.
1745. KOVÁCS BÖLÖNI, ELISABETA, *K voprosu o slavjanizmah v slovarnom sostave russkogo jazyka*, SLLM, 4, 99—113.
1746. LOGHINOVSKI, ELENA, *Les sonnets d'Eminescu traduits en russe*, CREL, 10, nr. 1, 1983, 52—68 [de Feodor Korch, I. Gomova, A. Efron, I. Kojevnikov, A. Brodski, M. Talov și N. Verjejskaia].

1747. LOZBĂ, MIHAI, *Toponime și entopice dacoromâne în textele slavone din Moldova*, ISR, 202—209.
1748. MIHĂILĂ, G., *Slavjano-rumynskie rukopisi i izdanie pis'mennyh pamjatnikov južnyh slavjan*, RS, 21, 1983, 301—330.
1749. MIȘAN, ANDREI, *Funkcionirovanie vidov glagola pri otricanii v infinitive i imperative*, SLLM, 4, 40—52.
1750. MITU, MIHAI, *Cu privire la evoluția semantică a românismelor din limbile slave*, Cl., 28, nr. 1, 1983, 55—61 [rés. fr.].
1751. NAGY, MAGDALENA, *Constatări privind simplificarea structurii morfologice*, SLLM, 3, 1980, 59—70 [text în rusă].
1752. NICULESCU, ELENA, *Unele observații cu privire la folosirea imperativului în limba rusă și redarea lui în limba română — Forma pozitivă —*, BulCȘS, 1981, 115—123 [îndrumător : I. Oiță].
1753. NIȚĂ-ARMAȘ, SILVIA, *Tendențe evolutive ale graiului slovac din Nădlac — Jud. Arad*, ISR, 260—266.
1754. OLTEANU, PANDELE, „Fiziologul” sub aspect stilistic (cu atestări și din versiuni manuscrise slavo-române necunoscut), ISR, 170—186.
1755. OLTEANU, PANDELE, *K istorii „Fiziologa” v slavjanskikh i rumynskoj literaturah*, RS, 21, 1983, 359—384.
1756. OROS, MARIUS, SIMONESE, VASILE, *Termeni de înrudire în limbile rusă și română*, SLLM, 3, 1980, 37—54.
1757. OSMAN-ZAVERA, MARIA, *Cuvinte românești de origine slavă împrumutate în limba bulgară*, ISR, 256—259.
1758. PĂTRUȚ, IOAN, *Le slave commun à la lumière des interférences linguistiques*, RS, 21, 1983, 3—11.
1759. PĂUNESCU-CEAUȘESCU, MIHAELA, CHIVESCU, ROMEO, *Substantiul în cazuri oblice pe primul loc în propoziție. Privire contrastivă*, ISR, 218—235.
1760. PETICĂ, MARIA, *Bilingvismul enclavelor lingvistice. Elemente ale discontinuității în idiomul matern al populației rusești din Dobrogea*, BUG, 6, nr. 1, 1983, 59—65.
1761. PETICĂ, MARIA, *Derivarea adjectivelor în idiomurile rusești (lipovenesti) din Dobrogea. Tradiție/Inovație (I)*, BUG, 5, nr. 1, 1982, 43—49 [pycc. pez.].
1762. RADAN II, MILJA, *Novi priloci o uticaju rumunskog jezika u leksici karasevskih govora (I)*, BN, 40, nr. 3765, 1983, 6; (2), nr. 3766, 6; (3), nr. 3767, 6; (4), nr. 3768, 6; (5), nr. 3771, 6.
1763. STAN, I. T., *Intonacionnye konstrukcii russkogo jazyka ik-1, ik-2*, SLLM 4, 53—58.
1764. SZÉKELY, EMMA, *Sočinitel'naja svjaz' meždu členami predloženiia i meždu predloženiiami*, SLLM, 4, 82—88.
1765. SZÉKELY, EMMA, *Struktura i sfera upotrebleniia nominativnyh predloženiia*, SLLM, 3, 1980, 89—94.
1766. ȘERBĂNESCU, PARASCHIVA, *Procedee de sinonimie în terminologia gramaticală rusă*, LLRusă, 68—78 [pycc. pez.].
1767. ȘOPTEREANU, LILIANA, *O semantiko-stilističeskikh potencijah slova (na materiale metaforičeskoj terminologii)*, LLRusă, 227—234.
1768. TODOR-PRUNDAR, C., *Sportivnye terminy v obščeliteraturnom jazyke*, SLLM, 4, 59—81.
1769. VAIMBERG, S., *Un caz de anticipare pronominală în limba rusă*, LLRusă, 220—226.
1770. VASCENCO, VICTOR, *Grammatičeskaja kategorija obščego roda v vostočnoslavjanskikh i romanskikh jazykah*, RS, 21, 1983, 113—129.
1771. VINȚELER, ONUFRIE, *Sintaksis slovosocetaniia*, SLLM, 4, 16—39.
1772. VINȚELER, ONUFRIE, VINȚELER, ALLA, *K voprosu o sostavlennii slovarja lipovanskogo fol'klora*, RS, 21, 1983, 419—428.
1773. * * * *Limbă și literatură rusă*. Coordonator S. Vaimberg, București, [TUB], 1983, 493 p. (UB. FLLS. Catedra de filologie rusă).
1774. * * * *Pravilno i nepravilno*, BN, 40, nr. 3760, 1983, 3 [la rubr. : Naș jenzik].
1775. * * * *Studii de limbă, literatură și metodică*. [Vol.] III—IV. Materiale destinate pregătirii postuniversitare. Volume îngrijite de O. Vințeler, Cluj-Napoca, [TUCN], III : 1980, 290 p. multigr. ; IV : 1983, 252 p. multigr. (UCN. FF. Catedra de filologie slavă). VEZI, BRL, 22, 1979, nr. 53, 21, 1978, la abr. VEZI și nr. 1, 16, 92, 123, 134, 146, 147, 153, 154, 175, 186, 268, 334, 465, 496, 505, 507, 518, 534, 542, 552, 553, 561, 609, 623, 740, 755, 763, 780, 787, 798, 841, 845, 1014, 1035, 1093, 1100, 1120, 1124, 1128, 1129, 1137, 1214—1216, 1246, 1252, 1294, 1318, 1512, 1597, 1825, 2008, 2010, 2012, 2017—2019, 2024—2028, 2030, 2034, 2035, 2038, 2041, 2042, 2045, 2047, 2048, 2050, 2057, 2059, 2063, 2064, 2071, 2073—

— 2075, 2079—2081, 2089, 2092, 2094—2097, 2099, 2101, 2104, 2105, **2114**, **2121**, **2124**, **2125**, **2126**, **2132**, **2164**, **2165**, **2169**, **2180**, **2195**, **2196**, **2197**, **2203**, **2204**, **2205**.

Recenzii

1776. ANUICHI, SILVIU, Dr. Nikola Gavrilović, *Istoria cirilskih stamparija u Habsburgskoj Monarhiji u XVIII veku* (Istoria tipografiilor chirilice din Imperiul habsburgic în secolul XVIII), Novi-Sad, 1974, 247 p., (text, bibliografie, reproduceri, rezumat în limbile franceză și rusă), MB, **33**, nr. 5—6, 1983, 392—394.
1777. ARGHEȘEANU, ȘTEFAN, *Despre unele tipărituri ortodoxe din secolele XV—XVI*, MO, **34**, nr. 7—9, 1982, 583—599 [Petăr Atanasov, Jakov Krajkov, *Knjižovnik. Izdatel Grafik. XVI v.*, Sofia, 1980, 156 p.].
1778. BARBĂ, G., Ecaterina Fodor, *Elemente de stilistică a limbii ruse* [...], LLRusă, **412—414**. Vezi BRL, **23**, 1980, nr. 2015.
1779. BĂLĂNESCU, SORINA, Slobodanka S. Vladiv, *Narrative Principles in Dostoevsky's Besy. A Structural Analysis*, Ed. Peter Lang, Bern — Frankfurt an Main — Las Vegas, 1979, 182 p., LLRusă, 433—437.
1780. BECHERESCU, LETIȚIA, Mircea Gheorghiu, *Probleme de tipologie contrastivă a limbilor* [...], SLLM, **4**, 220—226. Vezi BRL, **24**, 1981, nr. 1977.
1781. BRAȘOVEANU, AURICA, V. G. Kostomarov (redactor responsabil), *Sovremennoe sostojanie, osnovnye problemy izučeniija i prepodavanija russkogo jazyka i literatury*, Moscova, „Russkij jazyk”, 1982, 285 p., LMS, nr. 1, 1983, 109—113.
1782. CIOCAN, NISTOR, *Moldova în epoca feudalismului*, vol. II, *Documente slavo-moldovenești, veacurile XV—XVI*. Alcătuitori: D. M. Dragnev, A. M. Nikitici, L. I. Svetlicinaia, P. S. Sovetov, sub redacția academicianului I. V. Cerepnin, Chișinău, Ed. „Știința”, 1978, 448 p., An Ist Iași, **19**, 1982, 704—705.
1783. COVACI, ALBERT, *Slavica*, XVI, 1979. *Anales Instituti Philologiae Slavicae Universitatis Debreceniensis*, LLRusă, 457—458.
1784. DUMITRESCU, MARIA, *Polata knigopis'naja*, P. Nijmegen, 1981, 78 p., LLRusă, 479.
1785. DUMITRESCU, MARIA, *Russkaja grammatika*. t. I. str. 783; t. II. str. 709. Moskva, 1980, LLRusă, 405—408.
1786. DUMITRESCU, MARIA, BALAN, D., *Dissertationes slavicae. Slavistische Mitteilungen. Materialy i soobščeniija po slavjanovedeniju*, XIII, Szeged, 1978, 277 str., LLRusă, 464—472.
1787. DUMITRESCU, MARIA, VAIDA, VERONICA, V. V. Kolesov, *Istoričeskaja fonetika russogo jazyka*, Moskva, 1980, 215 str., LLRusă, 441—442.
1788. DUMITRU, PARASCHIVA, V. P. Žukov, *Škol'nyi frazeologičeskij slovar' russkogo jazyka*, Moskva, 1980, 447 str., LLRusă, 443—444.
1789. DUȚU, AL., Sorin Ulea, *Gavril Uric. Studiu paleografic*, „Studii și cercetări de istoria artei”, **28**, 1981, p. 35—62, RESEE, **21**, nr. 1, 1983, 70. Vezi BRL, **25**, 1982, nr. 1870.
1790. FODOR, ECATERINA, F. P. Filin, *Istoki i sudby russkogo literaturnogo jazyka*, Moskva, 1981, 327 s., LLRusă, 409—411.
1791. FRĂȚILĂ, V., Gerhard Schlimpert, *Slawische Personennamen in mittelalterlichen Quellen zur deutschen Geschichte* (Sächsische Akademie der Wissenschaften zu Leipzig. Sprachwissenschaftlichen Kommission. *Deutsch-Slawische Forschungen zur Namenkunde und Siedlungsgeschichte*. Nr. 32). Akademie-Verlag, Berlin, 1978, 271 p., RRL, **28**, nr. 4, 1983, 361—365 [text in rusă].
1792. FRĂȚILĂ, VASILE, Ivan Duridanov, *Die Hydronymie des Vardarsystems als Geschichtsquelle* (*Slawische Forschungen*, Band 17), Böhlau Verlag, Köln — Wien, 1975, 417 p. + 1 carte, RRL, **28**, nr. 4, 1983, 353—358.
1793. FRĂȚILĂ, VASILE, *Zeitschrift für Slavistik*, Akademie Verlag Berlin, Band 26/1981), nr. 1—3, 478 p., SCL, **34**, nr. 2, 1983, 186—188.
1794. GUȚU, OLIMPIA, Dimitrie Bogdanović, *Inventar ćirilskih rukopisa u Jugoslaviji, XI—XVIII veka* (Inventarul manuscriselor chirilice din Iugoslavia, secolele XI—XVIII), Academia Sîrbă de Științe și Arte, Belgrad, 1982, 289 p., RA, **60**, vol. 45, nr. 4, 1983, 456—457.
1795. IONESCU, ANCA IRINA, Roberto Gusmani, *Calchi slavi* (Calcuri slave), în „Incontri Linguistici”, 5, 1979, p. 147—156, LLRusă, 482—483.
1796. LASZLO-KUȚIUK, MAGDALENA, *Slavica Hierosolymitana*. Slavic Studies of the Hebrew University. Volume V—VI, Edited by L. Fleishman, O. Ronen and D. Segal, Jerusalem, 1981, 641 pp., LLRusă, 473—474 [text in rusă].

1797. MIHAIL, PAUL, A. E. Tachiaos, *The Slavonic Manuscripts of Saint Pantelimon Monastery (Rossikon) on Mount Athos*, Thessaloniki, 1981, 198 p. + 9 colour plates and 59 black and white plates, RESEE, 21, nr. 3, 1983, 311—312.
1798. NEGOMIREANU, DOINA, *Dicţionarul elementelor româneşti din documentele slavomâne 1374—1600* [...], AUC, 10, 1982, 137—139. Vezi BRL, 24, 1981, nr. 1996.
1799. STAN, I. T., ANDERCO, AIDA, L. V. Zlatoustova, *Fonetičeskie edinicij russoj reči*, Izdatel'stvo Moskovskogo Universiteta, 1981, 108 p., SLLM, 4, 226—230.
1800. STAN, I. T., ARDELEANU, LUCIA, *Russkij jazyk za rubežom*, nr. 1—6, 1982, SLLM, 4, 241—242.
1801. ŞERBĂNESCU, PARASCHIVA, *Lexicul limbii ruse. Abrevieri* [...], LLRusă, 438—440. Vezi BRL, 23, 1980, nr. 1335.
1802. VAIMBERG, S., Mircea Gheorghiu, *Probleme de tipologie contrastivă a limbilor* [...], LLRusă, 417—418. Vezi BRL, 24, 1981, nr. 1977.
1803. VINŢELER, ALLA, Irena Maryniakowa, *Imiastowy w rosyjskiej gwarze starowicrów mieszkających w Polsce*, Polska Akademia Nauk, 1976, str. 112, SLLM, 3, 1980, 287—288.
1804. VRABIE, EMIL, *Miscellanea Brunensia*, Sbornik oddělení historickoslovanské jazykovědy, Institutul de Limbi Străine al Academiei de Ştiinţe din Cehoslovacia (filiala Brno), Praga, 1979, 232 p., SCL, 34, nr. 4, 1983, 366.
VEZI şi nr. 51, 159, 887, 893, 894, 897, 916, 920, 923, 930, 936, 1167, 1859, 1860, 2216, 2218, 2222, 2231, 2232.

XI. TRACOLOGIE

1805. CÎRSTOIU, ION, *Limba dacilor — continuitate multimilenară. Convorbire cu lingvistul...*, ScTin. SLA, 3, nr. 16, 1983, 5 [consemnată de S. Spirea].
1806. GHEORGHE, ION, *Iarăşi despre o inscripţie*, Contemporanul, nr. 15, 1983, 13 [cu 2 facs.]. Vezi BRL, 19, 1976, nr. 1712.
VEZI şi nr. 125, 135, 458, 572, 576, 577, 604, 625, 626, 1809.

Recenzii

VEZI nr. 161, 642, 646, 650.

XII. LIMBA ALBANEZĂ

1807. BRÂNCUŞ, GR., *Nume româneşti în cadastrul de la Shkodra din 1485*, SCL, 34, nr. 4, 1983, 330—335.
1808. BRÂNCUŞ, GR., *Tălmăciri albaneze ale poeziilor lui Eminescu*, BulSSF, 1983, 78—81.
1809. ROSETTI, A., *Sur la chronologie des éléments „autochtones” de l'albanais et du roumain*, RRL, 23, nr. 1, 1983, 9—10.
1810. ROSETTI, A., *Sur le traitement du groupe latin et en albanais*, RRL, 23, nr. 5, 1983, 395—396. VEZI şi nr. 122, 175, 186.

Recenzii

1811. DJAMO-DIACONIŢĂ, LUCIA, *Akademia e shkencave e rpstë shqipërisë. Instituti i gjuhësisë dhe i letërsisë. Fjalor i gjuhës së sotme shqipe*, Tirana, 1980, XXV + 2273 p., SCL, 34, nr. 2, 1983, 181—183.
1812. MIHĂESCU, HARALAMBIE, *Trashëgmi kulturor i popullit shqiptor. 3. Këngë për nizamët dhe kurbetin* (Héritages culturelles du peuple albanais. 3. Chansons pour les soldats et ceux qui se trouvent au loin) préparés en vue de l'impression par Kozma Vasili et Arsen Mustaqi, Tiranë, 1981, 645 pp. (Akademia e Shkencave e RPSSH, Instituti i kulturës popullore), RESEE, 21, nr. 1, 1983, 75.
1813. VĂTĂŞESCU, CĂTĂLINA, Idriz Ajeti, *Studije iz istorije albanskog jezika* (Études d'histoire de la langue albanaise), Pristina, 1982, 211 p., RESEE, 21, nr. 3, 1983, 313—315 şi în CNSI, nr. 1, 1983, 89—83.
1814. VĂTĂŞESCU, CĂTĂLINA, *Studime Filologjike*, XXVII (X) nos 1—4, 1973; XXVIII (XI), nos. 1—4, 1974; XXIX (XII), nos 1—4, 1975, Tiranë, BulAIESEE, 12, nr. 2, 1974, 396—400.
VEZI şi nr. 162.

XIII. LIMBA ARMEANĂ

1815. AGÉMIAN, SYLVIA, *Manuscrits arméniens illustrés dans les collections de Roumanie*. Préface de Sirarpie der Nersessian, București, EMer, 1982, 34 p. + 30 f. pl. color; versiunea românească. *Manuscrite miniaturate armene în colecții din România*. Cuvânt înainte de Sirarpie der Nersessian. Traducere din limba franceză de Cîrceașă Grecsescu, București, EMer, 1982, 29 p. + 30 f. pl. color. Vezi și nr. 1816.

Recenzii

1816. KARACAȘIAN, MADELEINE, „*Manuscrite miniaturate armene*”, RLit, 16, nr. 27, 1983, 23; version en français. *Manuscrits arméniens dans des collections roumaines*, RR, 37, nr. 10, 1983, 101—102.

XIV. LIMBA CHINEZĂ

1817. GRIGORESCU, IOAN, „*Chiromanție*” lingvistică, Luceafărul, 26, nr. 17, 1983, 8 [despre scrierea chineză].
 1818. VIȘAN, FLORENTINA, *Metatexte în poezia chineză clasică*, AUBLLS, 31, 1982, 35—37.
 1819. VIȘAN, FLORENTINA, *Mijloace de marcare a determinării în limba chineză*, Omagiu G. Ivănescu, 275—281.
 1820. * * * *Scrierea chineză*, Lumea, [21], nr. 22, 1983, 31.
 1821. * * * *Vechile scrieri chineze*, MI, 17, nr. 5, 1983, 28—29 [cu 1 facs.].
 VEZI și nr. 175, 186, 245, 1126, 2142, 2143.

XV. LIMBA JAPONEZĂ

VEZI nr. 743.

XVI. LIMBA MAGHIARĂ

1822. BARTHA, JÁNOS, „*Nem zörök a hasaszt . . .*”, Új Élet, 26, nr. 1, 1983, 21; *Kezét csókolom!*, nr. 2, 20; *Kics és Kiellen*, nr. 10, 21; *Az oroszlan — és társai*, nr. 11, 21; *Milyenek a vizsgatételek?*, nr. 12, 20 [la rubr.: Nyelvművelés].
 1823. BURA, LÁSZLÓ, *Vétkes és bűnös*, Hjúmunkás, 27, nr. 3, 1983, 6; *A buszok növekvő családjá*, nr. 11, 6; *Bodnárók mondták*, nr. 14, 7; *Nevünk*, nr. 21, 10; *Megkopott, helyettesítük*, nr. 25, 9; *Mikor melyik helyes?*, nr. 27, 6; *Születésnapj jókívánság*, nr. 32, 6; *Szóllásmagyarazatok vecződségei*, nr. 36, 6; *Túlóznak — e a nyelvészek?*, nr. 40, 6; *Sárgaföld: sir*, nr. 43, 6; *A legszebb szavak*, nr. 47, 10; *Ingadozó tulajdonnevek?*, nr. 50, 6 [la rubr.: Élő nyelvünk].
 1824. BURA, LÁSZLÓ, *Élő nyelvünk. Nyelvművelő írásk*. A barifólapot Hideg Margit tervezte, Bukarest, KK, 1982, 107 p.
 1825. CAZACU, DIMITRIE, VRABIE, EMIL, *O prirode strukturnyh shodstv kategorij vidu i vremeni v glagol'nyh sistemah vengerskogo i russkogo jazykov*, RS, 21, 1983, 99—111.
 1826. COROI, ARTUR, [la rubr. de la nr. 1823], Hjúmunkás, 27, nr. 48, 1983, 6.
 1827. CSOMORTÁNI, MAGDOLNA, *Csíkszentlők helynevei*, NyIK, 27, nr. 1, 1983, 75—76 [cu 1 h. i.a.t.].
 1828. DOBAL-PATAKI, TÜNDE, *Anyanyelvi nevelés tájnyelvi környezetben*, Korunk, 42, nr. 4, 1983, 328—331.
 1829. FERENCZI, GÉZA, *Adalékok a homoródkarácsonyfalvi unitárius templom rovásfeliratának megfejtéséhez*, KM, 88, nr. 4, 1982, 214—220 [cu o pl. i.a.t.].
 1830. GÁLFFY, MÓZES, *Az ismétlés mint mondatszerkesztési eljárás a magyarói nyelvjárásban*, NyIK, 27, nr. 1, 1983, 29—40 [rez. rom.].
 1831. GÁLFFY, MÓZES, *Jelentésárnyalatok*, A Hét, 14, nr. 2, 1983, 4 [la rubr.: Anyanyelvünk].
 1832. B. GERGELY, PIROSKA, *Az idő főnev időhatározói alakulatainak történetéből*, NyIK, 27, nr. 1, 1983, 47—51 [rez. rom.].

1833. B. GERGELY, PIROSKA, *Az ad ige kifejezőképességéről (II)*, Dolgozó nő, **39**, nr. 1, 1983, 13; „Munkalkodó légy ne panaszkodo ...”, nr. 2, 12; *Adva van — adott*, nr. 3, 12; *A számnevek nyelvelvessége (I—III)*, nr. 4—6, 12 [v. rubr. la nr. 1831]. Vezi BRL, **25**, 1982, nr. 2472.
1834. JÓZSA, MÁRIA, *A szövegnyelvészet egy elbeszéléseleméleti alkalmazása*, SU, 199—238 [cu bibl. bogatá].
1835. K. M., „*Nyilván, hogy' így rossz*”, Művelődési, **36**, nr. 1, 1983, 27 [v. rubr. la nr. 1831].
1836. KÖNCZEI, CSILLA, *Horváth János nyelvészeti vonatkozású levele*, NyIK, **27**, nr. 1, 1983, 61—63.
1837. KOVÁCS, PÉTER, *A Komikum elemzésének néhány stilisztikai kérdése Mikszáth Kálmán új zrínyász című regénye alapján*, IST, 197—206.
1838. LANG, GUSZTAV, *A nyelv titott gyümölcsei*, Utunk, **38**, nr. 26, 1983, 6.
1839. MÁRTON, BÉLA, *Növelhető az egyén nyelvi teljesítménye?*, FDN, **39**, nr. 7, 1983, 5; *Mezőgazdasági szakszókinesünk*, nr. 11, 5 [fácán, faggyú, fajta, fakó]; *Helyesírásunk kalakulásának főb mozzanatai*, nr. 13, 5; *A nyelvérzék fejlesztése*, nr. 21, 4 [la rubr. : Anyanyelvünk életéből].
1840. MÁTÉ, KÁLMÁN, *Ismét a nevekről*, Ifjúmunkás, **27**, nr. 51, 1983, 6 [v. rubr. la nr. 1823].
1841. MURÁDIN, LÁSZLÓ, *Az a utáni o-zás elterjedtsége a mezőszégi nyelvjáróterület nyugati részén*, NyIK, **27**, nr. 1, 1983, 53—60 [cu o h. i.a.t.].
1842. J. NAGY, MÁRIA, *A divat és a nyelv (1)*, Dolgozó nő, **39**, nr. 7, 1983, 12; (2), nr. 8, 12—13; *Jó konyháva van (1)*, nr. 9, 13; (2), nr. 10, 13; (3), nr. 11, 12; *A „majóméz” és társai*, nr. 12, 12 [v. rubr. la nr. 1831].
1843. J. NAGY, MÁRIA, *Stílus — Egyéni stílus — szóhasználat*, IST, 186—196.
1844. J. NAGY, MÁRIA, *Szórend és értelem*, A Hét, **14**, nr. 6, 1983, 5 [v. rubr. la nr. 1831].
1845. ONDREJCSIK, KÁLMÁN, *Nyelvészeti kontártkodás — nőügyekben*, Tett, nr. 4, 1982, 44—47.
1846. PANEK, ZOLTÁN, *Ugorka és madrac*, A Hét, **14**, nr. 3, 1983, 5 [v. rubr. la nr. 1831].
1847. RÁDULY, JÁNOS, *Dombosság, domborodás*, FDN, **39**, nr. 9, 1983, 4; *Urom pataka (Helynévmagyarázat)*, nr. 41, 5 [v. rubr. la nr. 1839].
1848. GY. SZABÓ, GYULA, *Érmihályfalva és ottomány helynevei*, NyIK, **27**, nr. 1, 1983, 71—75.
1849. SZÉKELY, LÁSZLÓ, *L (5)*, Ifjúmunkás, **27**, nr. 11, 1983, 7 [Louvre, LSD, ludditák, luddisták, ludd(it)izmus, lumpenproletáriátus, Lunar Modul, lunar orbiter, lunahod]; *M (1)*, nr. 13, 11 [machiavellizmus, machináció, maffia, Maghreb, majorizálás, malthusianizmus]; *M (2)*, nr. 16, 11 [management, mandátum, manipuláció, mccarthyizmus, memorandum]; *M (3)*, nr. 25, 10 [manus manum lavat, militarizmus, misszió, modus vivendi, monokulturá, Monroc-law, MP, multilaterális -zerződés, multinacionális monopólium, multipolaritás]; *N (1)*, nr. 27, 7 [nacizmus, nagy hatalom, NASA, navigare necesse est, Nemzetközi Atomoenergia Ugynökség, Nemzetközi Beruházási Bank, Nemzetközi Bíróság]; *N (2)*, nr. 28, 11 [Nemzetközi Demokratikus Nőszövetség, Nemzetközi Gazdasági Együttműködési Bank]; *N (3)*, nr. 29, 7 [nemzetközi jog, Nemzetközi Meteorológiai Szervezet]; *N (4)*, nr. 30, 7 [Nemzetközi Lenin-békedíj, nemzetközi munkamegosztás, Nemzetközi Munkaügyi Szervezet, Nemzetközi Olimpiai Bizottság]; *N (5)*, nr. 31, 7 [Nemzetközi Polgári Légügyi Szervezet, Nemzetközi Távközlési Unió, Nemzetközi Újjáépítési, és Felszámolási Bank (Világbank), Nemzetközi Újságíró Szervezet, Nemzetközi Vöröskereszt]; *N (6)*, nr. 32, 7 [neofasizmus, neocolonializmus, Nevelésügyi Tudományos és Kulturális Szervezet]; *N (7)*, nr. 35, 7 [Nemzetközi Valuta Alap]; *N (8)*, nr. 39, 11 [new deal, nigger, nonkonformizmus, nukleáris fegyverek, nuncius, nürnbergi per, nyílt tenger, nyílt (nyílt) gazdaság]; *O (1)*, nr. 40, 7 [Oceánia, Odera-Meisse-hatar, offenzíva, oficiális, oficiózus, OIRT, Okinawa]; *O (2)*, nr. 41, 7 [OIT, Olejexportáció Arab Országok Szervezet, olajsejkségek, oligarchia, Oszerák államszerződés, overkill]; *Ó*, nr. 42, 7 [önellátó gazdaság, önkormányzat, önrendelkezési jog, ötödik hados-sztop]; *P (1)*, nr. 44, 7 [pacifizmus, pacta sunt servanda, paktum, Palesztinai Felszabadítási Szervezet, pánafrikanizmus, panama, panamerikanizmus]; *P (2)*, nr. 47, 11 [panamázik, Pánamerikai Unió, pancsa síla, pángermanizmus, panmundszoni tárgyalások; la rubr. : Kül politikai lexikon]. Vezi BRL, **25**, 1982, nr. 2509, **24**, 1981, nr. 2088, **23**, 1980, nr. 2184.
1850. S. VIRÁG, ERZSÉBET, *Mondatszerkezeti sajátosságok Nemeth László esszéiben*, IST, 221—230.
1851. * * * *Felneírás*, Művelődés, **36**, nr. 3, 1983, 42 [v. rubr. la nr. 1831].

1852. * * * *Irodalomtudományi és stílisztikai tanulmányok. 1981.* Szerkesztette Láng Gusztáv és Szabó Zoltán, București. KK, 1981, 278 p. Vezi și nr. 1857.
VEZI și nr. 175, 186, 1593, 2069, 2123, 2170, 2193, 2271, 2273, 2276, 2281—2283.

Recenzii

1853. A. GY., *Romániai magyar irodalmi lexikon. I. A—F* [...]. KM, 88, nr. 2, 1982, 120—121. Vezi BRL, 25, 1982, nr. 1637.
1854. BALÁZS, L., Bakós Ferenc, *A magyar szóképzés román elemeinek története*, Akadémia Kiadó, Budapest, 1982, 560 p. (Istoria elementelor de origine românească ale lexicului maghiar), CL, 28, nr. 2, 1983, 174—176.
1855. BOGZA-IRIMIE, RODICA, *Relații lingvistice*, VN, 39, nr. 3, 1983, 6 [Bakos Ferenc, *A magyar ...*].
1856. BULGÁR, GH., *Interferențe româno-maghiare*, Familia, 18, nr. 7, 1983, 9 [Bakos Ferenc, *A magyar ...*].
1857. CS. GYÍMESI, ÉVA, *Irodalomtudományi és stílisztikai* [...], Utunk, 36, nr. 49, 1981, 2. Vezi nr. 1852.
1858. KÓSA, GERENC, Szabó T. Attila, *Nyelv és irodalom. Válogatott tanulmányok, cikkek V. köt.* [...], NyIK, 27, nr. 1, 1983, 88—90. Vezi BRL, 24, 1981, nr. 2085.
1859. OIȚĂ, MARIA, L. Hegedduš, *Semantičeskaja emkost' vengerskogo glagole „tesz”*, Slavica, XV, Debrecen, 1979, str. 133—137, LLRusă, 459—460.
1860. TAUBERG, EDITH, À Sütő, *Analyse confrontative des proverbes hongrois et russes sur le thème de l'amitié*, „Slavica”, XVI, 1979, str. 153—164, LLRusă, 463.
1861. ZSEMLYEI, JÁNOS, Bakos Ferenc, *A magyarszókészlet* [...], NyIK, 27, nr. 1, 1983, 84—88.

XVII. LIMBI ALTAICE

VEZI nr. 175, 186.

Recenzii

VEZI nr. 1638, 1639.

XVIII. LIMBI BALTICE

VEZI nr. 175, 186.

XIX. LIMBI CAUCAZIENE

VEZI nr. 175, 186.

XX. LIMBI DRAVIDIENE

VEZI nr. 175, 186.

XXI. LIMBI FINO-UGRICE

VEZI nr. 175, 186.

XXII. LIMBI INDO-EUROPENE

1862. BHOSE, AMTITA, *Despre „Gitagovinda” în românește*, RLit, 16, nr. 42, 1983, 20—21 [pe marginea art. de la nr. 1864].
1863. COSTA, IOANA, *Sistemul indo-european al negațiilor*, BulCȘS, 1981, 97—106 [Indrumător: Dan Slușanschi].

1864. RANI TRIKHA, URMILA, „*Gitagovinda*” în românește, RLit, 16, nr. 33, 1983, 20 [de Jayadeva, trad. de George Anca]. Vezi și nr. 1862.
VEZI și nr. 175, 186, 456, 734.

Recenzii

1865. BENEDEK, G., Th. Simenschy, Gh. Ivănescu, *Gramatica comparată a limbilor indo-europene* [...], CL, 28, nr. 1, 1983, 78–79. Vezi BRL, 24, 1981, nr. 2118.
1866. SARAMANDU, NICOLAE, Th. Simenschy, Gh. Ivănescu, *Gramatica comparată* [...], AnICED-B, 2, 1983, 449–450. Vezi BRL, 24, 1981, nr. 2118.
1867. WALD, LUCIA, Helena Kurzova, *Der Relativsatz in den indoeuropäischen Sprachen*, Rozprawy Československé Akademie Věd, Ročník 91, sešit 2, Praga, 1981, 117 p., SCL, 34, nr. 1, 1983, 84–87.
1868. * * * Th. Simenschy, Gh. Ivănescu, *Gramatica comparată a limbilor indo-europene. A Comparative Grammar of Indoeuropean Languages*, RomBooks, nr. 2, 1982, 2. Vezi BRL, 24, 1981, nr. 2118.
VEZI și nr. 887, 893, 894, 916, 919, 920, 923, 930, 936.

XXIII. LIMBI INDO-IRANIENE

1869. POPA, ȘTEFAN N., *Unele considerații asupra limbii romilor din R. S. F. Iugoslavia*, Omagiu G. Ivănescu, 244–250.
VEZI și nr. 175, 186.

XXIV. LIMBI MALAIOPOLINEZIENE

VEZI nr. 175, 186.

XXV. LIMBI SEMITICE

1870. CORNÎTESCU, EMILIAN, *Descoperirile arheologice din țara sfântă*, ST, 34, nr. 9–10, 1982, 616–680 [v. cap. II. *Manuscrisele biblice de la Marea Moartă*, p. 616–633].
1871. IOSEF SOHN, A., *Dicționare talmudice*, RCM, 27, nr. 534, 1982, 1, 7.
VEZI și nr. 175, 186, 245, 2160.

Recenzii

1872. ANGHELESCU, NADIA, Henri Fleisch, *Traité de Philologie arabe* (vol. II: *Pronoms Morphologie verbale, Particules*), Beyrouth, Dar El-Machreq Éditeurs, 1979, RRL 28, nr. 1, 1983, 93–94.

XXVI. LIMBI SINO-TIBETANE

VEZI nr. 175, 186, 1126, 1817–1821, 2142, 2143.

XXVII. LIMBI TURCICE

VEZI nr. 175, 186, 878, 1521, 1638.

Recenzii

VEZI nr. 16, 38, 1639.

XXVIII. LIMBA ESPERANTO

1873. DOBRE, MIOARA-LACRIMA, *Noi poziții în lingvistica românească privind limbile construite*, AUT, 20, 1982, 88–91.

XXIX. METODICA PREDĂRII LIMBILOR

1. LIMBA ROMÂNĂ

1874. ANDREI, NICOLAE, *Programa de limba română pentru clasele V—VIII*, TribŞc, **13**, nr. 251, 1983, 7.
1875. ANGHEL, DUMITRU, *Cîteva completări la articolul „Elevii și limba română”*, RLit, **16**, nr. 12, 1983, 19. Vezi nr. 1975.
1876. ARDELEANU, IOAN, *Reflecții despre și în marginea unei Programe*, Orizont, **34**, nr. 3, 1983, 4—5 [pentru clasele V—VIII].
1877. ARVAT, DUMITRU, *Morfosintaxograma părților de vorbire; aplicabilitate și eficiență în predarea limbii române*, LRLM, **2**, 1—4 [cu 2 tab.].
1878. AVRAM, MIOARA, *Despre analizele gramaticale cu mai multe soluții*, LR, **32**, nr. 2, 1983, 143—146.
1879. AVRAM, MIOARA, *Formarea cuvintelor în Programa de limba română (gramatică, vocabular, fonetică, ortografie, ortoepie, punctuație) pentru clasele V—VIII*, LL, nr. 1, 1983, 100—105.
1880. AVRAM, MIOARA, *Gramatica și cultivarea limbii în învățămînt*, LL, nr. 4, 1982, 468—480.
1881. AVRAM, MIOARA, *Probleme ale acordului și cultivarea limbii în școală*, BulInfŞt, 1982, 9—18.
1882. AVRAM, MIOARA, *Școala, factor principal de însușire a ortografiei limbii române*, InvLicTehn, **31**, nr. 8, 1983, 14—15.
1883. BĂLĂNOIU, EMILIAN, *Cultivașea limbii, o îndatorire a tuturor cadrelor didactice*, InvLicTehn, **31**, nr. 8, 1983, 15—17.
1884. BĂRBOI, CONSTANȚA, *Concursurile pe obiecte — mijloace de îmbunătățire a predării limbii române în școli*, EcoUl, **16**, nr. 1522, 1983, 6 [conv. consenmată de Gavril Moldovan].
1885. BĂRBOI, CONSTANȚA, *Sugestii pentru aplicarea baremelor minime la limba și literatura română*, InvLicTehn, **31**, nr. 4, 1983, 22—23.
1886. BĂRBULESCU, VALERIU, *Jocul sunetelor... sau procedee de învățare a elevilor din clasa I să citească fără literarizare*, RPed, **32**, nr. 8, 1983, 39—40.
1887. BELDESCU, G., *Gramatica și didactica*, MSSFLA, **3**, 1981, 127—133.
1888. BRĂDĂȚAN, DUMITRU, *O metodă prin excelență participativă: jocul didactic*, ZN, **37**, nr. 10415, 20 mart. 1983, 3.
1889. BRANCUȘ, GRIGORE, *Noua Programă de limba română pentru clasele V—VIII*, LL, nr. 1, 1983, 90—92.
1890. BULGĂR, GH., *Innoirea Programei de limba română*, LL, nr. 1, 1983, 87—89; *Noua Programă de limba română pentru clasele V—VIII*, TribŞc, **13**, nr. 255, 1983, 7.
1891. CAZACU, B., *Reflecții asupra noii Programe de limba română*, LL, nr. 1, 1983, 78—86.
1892. CHIOSA, CLARA GEORGETA, *Observații asupra redactării compunșilor*, LLR, **12**, nr. 2, 1983, 14—16.
1893. CHISCOP, LIVIU, *Propuneri privind predarea noșunilor de vocabular în clasele gimnaziale*, LL, nr. 3, 1983, 419—423.
1894. CILEAGĂ, ILIE, *Metodologia comentariului stilistic al textului literar*, ÎnșDid-Constanța, 1981, 72—83.
1895. CINCU, GEORGETA, *Probleme privind lecșia de limbă și literatură*, Ateneu, **20**, nr. 5, 1983, 10.
1896. CIOLAC, MARINA, *Aspecte ale exprimării scrise la copșii de vîrstă școlară dintr-o comunitate rurală*, LL, nr. 1, 1983, 128—134.
1897. CIOLAC, MARINA, *Considerații privind egalizarea șanselor de reușită școlară, din perspectiva pluralității normelor*, AnICED-B, **2**, 1983, 301—330.
1898. CODARCEA, MĂRIOARA, *Cum apărăm limba română*, Vatra, **13**, nr. 6, 1983, 14 [la rubr.: Limba română — marcă de identitate a poporului, român].
1899. CODRESCU, GRIGORE, *Programa de limba română*, Ateneu, **20**, nr. 5, 1983, 10 [pentru clasele V—VIII].
1900. COSMA, TRAIAN, *Ghid pentru exprimarea corectă*, TribŞc, **13**, nr. 257, 1983, 6.
1901. CRISTUȘ, EMILIA, *Cu ajutorul fișelor*, TribŞc, **13**, nr. 253, 1983, 5 [sub t. com.: Înșușirea limbii române].
1902. CRIȘAN, ALEXANDRU, *Dialogul în manualele de limba și literatura română*, LL, nr. 4, 1982, 558—560.
1903. DASCĂLU, MARIA, *Metode și procedee folosite pentru îmbogățirea, precizarea și activizarea vocabularului în activități de tip preșcolar*, ÎnșDid-Constanța, 1981, 46—50.
1904. DĂNILĂ, IOAN, *Exerciții ortografice*, TribŞc, **13**, nr. 257, 1983, 5.

1905. DIACONESCU, ION, *Cîteva observații pe marginea Programei de limba română*, LL, nr. 1, 1983, 98—99.
1906. DIACONU, CORNELIA, IVĂNUȘ, DUMITRU, *Tehnologii didactice pentru studierea cazului adjectivului în învățămîntul gimnazial*, AUC, 10, 1982, 67—71 [rés. fr.].
1907. DIACONU, MIHAI, MUSTER, MIHAELA, *Un modul psihopedagogic de formare a deprinderilor de ortografie în învățămîntul primar*, MÎP, 108—114.
1908. DOCA, GHEORGHE, *Comunicarea orală și problema creativității în învățarea limbii române ca limbă străină*, LL, nr. 4, 1982, 544—552.
1909. DOCA, GHEORGHE, *Dictarea în procesul predării limbii române ca limbă străină. Implicații teoretice și practice*, MSSFLA, 3, 1981, 25—29.
1910. DRAGOMIRESCU, ELENA, *Considerații metodologice privind studierea valorilor stilistice ale timpurilor și modurilor la clasele gimnaziale*, CercLL, 2, 145—152.
1911. DRĂGOIU, TEODOR, DRĂGOIU, VALERIA, *Un test fonetic-sintetic pentru învățarea citirii*, RPed, 32, nr. 3, 1983, 36—38.
1912. DUMITRESCU, ANA, TEODORESCU, VASILE, *Probleme ale compunerii orale*, LLRL, 185—191.
1913. DUȚU, ANGELA, *Însușirea nuanțată a cuvîntului*, TribȘc, 13, nr. 247, 1983, 6.
1914. DUȚU, LUCIA, *Substantivul — unele probleme ale predării lui în școala generală*, ÎnsDid-Constanța, 1981, 15—45 [cu bibli. bogată].
1915. DUȚU, OLGA, *Dialogul în programele și manualele școlare*, ÎnsDid-Constanța, 1981, 54—63 [cu bibli. bogată].
1916. ENCULESCU, SEVER, ENCULESCU, ANCA, *Din enigmele scrisului incorect*, RPed, 32, nr. 3, 1983, 38—41; *Greșelile nu vor mai fi enigme*, nr. 6, 36—39.
1917. GHIMPU, AUREL, *Testul nostru. Cunoașteți noile norme ortografice?*, IB, 31, nr. 9371, 28 n. 1983, 4—5 [în școlii].
1918. GHINDĂ, CORNELIA, GHINDĂ, GHEORGHE, *Sporirea caracterului funcțional al gramaticii și interpretarea stilistică a textelor literare*, RPed, 32, nr. 3, 1983, 41—43.
1919. GLIGOR, DOINA, *Stimularea comunicării verbale la preșcolari*, RPed, 32, nr. 4, 1983, 35—38.
1920. GORAN, MARIA, GORAN, VASILE, *Muncă diferențiată — succes școlar*, LLRL, 287—293 [predarea ortografiei (pronumele) și punctuației].
1921. GRAURE-CORNEA, LUMINIȚA, *Aspecte stilistice de evocare în „Frații Jdci”*, LLRL, 208—216; *Particularități stilistice, morfologice și sintactice în romanul „Descult”*, 226—228.
1922. GRĂDINARU, ALEXANDRINA, *Construcții legate și construcții libere: cine știe ce (cine, unde)*, ÎnsDid-Constanța, 1981, 46—53.
1923. GRIGORE, LUCREȚIA, *Formarea în etape a noțiunilor gramaticale*, ÎnsDid-Constanța, 1981, 5—14.
1924. GUȚU ROMALO, VALERIA, *Observații asupra Programei de limba română pentru clasele V—VIII*, LL, nr. 1, 1983, 93—97.
1925. GUȚU ROMALO, VALERIA, *Probleme actuale ale predării limbii române ca limbă străină*, MSSFLA, 3, 1981, 15—20.
1926. HANGIU, I., *O nouă Programă de limba română pentru gimnaziu*, LL, nr. 1, 1983, 106—109.
1927. ILIASA FRIGURĂ, DOINA, *Dezvoltarea vorbirii expresive*, Flamura, 35, nr. 3417, 1983, 2 [conv. consemnată de Gheorghe Jurmă; la rubr. : Cultivarea limbii române în școală].
1928. ILICA, ANTON, *Noua Programă gimnazială a limbii române*, Vatra, 13, nr. 1, 1983, 15 [v. rubr. la nr. 1898].
1929. ILIE, IULIANA, *Formarea deprinderilor de scriere corectă*, TribȘc, 13, nr. 255, 1983, 6.
1930. IONESCU, CRISTINA, LĂZĂRESCU, GHEORGHE, *Figurile de stil (I)*, RLit, 16, nr. 46, 1983, 19; (II), nr. 47, 19.
1931. IONESCU, CRISTINA, LĂZĂRESCU, GHEORGHE, *Realizarea stilistică a scenelor de masă în romanul „Răscoala” de Liviu Rebreanu*, LLRL, 95—101; *Substantivul și valențele lui estetice în poezia lui M. Eminescu*, 195—198; *Verbul, locuțiunile verbale și probleme de stilistică în „Amintiri din copilărie” de I. Creangă*, 199—208; *Aspecte ale lexicului arghezian și valori estetice*, 219—225; *Caracteristicile stilului în romanul Moromeții de Marin Preda*, 229—231; *Funcția stilistică a elementelor lexicale și gramaticale*, 246—249.
1932. JIPLEA, NICOLAE, *Modalități de abordare a limbajului tehnico-stiințific în liceele industriale cu profil de construcții*, ÎnvLicTehn, 31, nr. 7, 1983, 24—25.
1933. KERÉKES, PÉTER, *Cselekedtető eljárások a szókinés gyarapításában*, TŰ, 27, nr. 10, 1983, 2.

1934. LAZĂR, DANIEL, *Decodificarea textelor. „Dobroga! Dobroga!” de Geo Bogza*, Tribuna, 27, nr. 21, 1983, TribElev, mai 1983, 3.
1935. LEFTER, VASILE, *Modalități specifice de însușire a normelor ortografice*, TribȘc, 13, nr. 252, 1983, 6.
1936. LEFTER, VASILE, *O modalitate specifică de însușire a ortografiei în prima treaptă de liceu*, LL, nr. 3, 1984, 401—403.
1937. LUCACIU, LIVIU, *Conștientizarea normelor ortografice prin jocuri didactice*, LLRL, 293—302.
1938. MANOILESCU, ELENA, *Activități diferențiate aplicate în ora de gramatică la clasa a III-a, în vederea creșterii randamentului individual*, MÎP, 115—118.
1939. MANOLACHE, GHEORGHE, *Trepte de decodare lingvistică elementară în receptarea textului poetic*, LLRL, 62—64.
1940. MARCU, FL., *Însușirea termenilor neologici pe baza analizei structurii (morfologice) a cuvântului*, SLA, 77—84.
1941. MARINESCU, CORNELIA, G. Bacovia, „Plumb”, LLRL, 105—109.
1942. MATEI, DUMITRU, *Limba și literatura română și celelalte discipline de învățământ*, TribȘc, 13, nr. 247, 1983, 6.
1943. MĂRCULESCU, MARIOARA, *Cultivarea independenței și a creativității în vorbire prin intermediul povestirilor*, ÎnsDid-Constanța, 1981, 43—45.
1944. MĂRCUȘANU, IOSIF, *Considerații metodice privind predarea „Metodicii dezvoltării vorbirii”*, LLRL, 236—238.
1945. MĂRIU, TINCA, *Cauze ale unor greșeli tipice de ortografie și sugestii pentru înlăturarea lor*, RPed, 32, nr. 4, 1983, 31—32.
1946. MÎNDRESCU, ENACHE, *Fișele ortografice — instrument util în activitatea de scriere corectă*, TribȘc, 13, nr. 251, 1983, 5.
1947. MOCEANU, OVIDIU, *Textul și subtextul operei*, Astra, 18, nr. 3, 1983, 5 [la rubr. : Școala și limba română].
1948. MOLAN, VASILE, *Limba română în școala primară*, TribȘc, 13, nr. 256, 1983, 5.
1949. MOLAN, VASILE, PENEȘ, MARCELA, *Metodica desfășurării orelor de compunere-expunere la ciclul primar*, București, EDP, 1983, 191 p. [cu bibl. bogată]. Vezi și nr. 2001. 2005.
1950. NEAGOE, LILIANA, *Unele aspecte metodologice ale îmbogățirii și nuanțării vocabularului elevilor*, LLR, 191—194.
1951. NEAMȚ, FLOAREA, *Dezvoltarea vorbirii la preșcolari*, Ecoul, 16, nr. 1521, 1983, 6.
1952. NICOLAE, LUCIA, *Posibilități de îmbogățire a vocabularului, de dezvoltare a gândirii creatoare a elevilor prin orele de compunere*, ÎnsDid-Constanța, 1981, 64—71.
1953. NISTOR, MAGDALENA, NISTOR, VASILE, *Observații asupra limbajului didactic folosit în învățământul primar*, RPed, 32, nr. 12, 1983, 42—44.
1954. OLTEANU, A. GH., *Comentariu de text folcloric*, RLit, 16, nr. 45, 1983, 19.
1955. PANĂ DINDELEGAN, GABRIELA, *Observații asupra părții de sintaxă din noua Programă de limba română pentru clasele V—VIII*, LL, nr. 2, 1983, 236—243.
1956. PANĂ DINDELEGAN, GABRIELA, *Puncte de vedere asupra predării sintaxei limbii române studenților străini*, MȘFLA, 3, 1981, 21—24.
1957. PĂCȘILĂ, GEORGETA, *Învățarea corectă a citirii și scrierii*, TribȘc, 13, nr. 248, 1983, 5.
1958. PETRE, MARIOARA, *Metode și procedee pentru îmbogățirea și activizarea vocabularului*, MÎP, 119—122.
1959. PÎRLOG, MARIANA, *Mesajul textului literar*, TribȘc, 13, nr. 248, 1983, 5.
1960. POP, ECATERINA, *Modalități de stimulare a vocabularului preșcolarilor prin activități comune ca întreaga grupă de copii*, Catedra, 1982, 105—118.
1961. POPA, ION, *Pledoarie pentru exercitiile de sinteză*, TribȘc, 13, nr. 251, 1983, 4.
1962. POPA, MARIANA, *Predarea vocabularului și teoriile semantice moderne*, SACLER, 25—33.
1963. POPA POPESCU, DIDINA J., *Exprimarea clară și corectă*, TribȘc, 13, nr. 249, 1983, 6.
1964. POPESCU-MIHĂEȘTI, ALEXANDRU, *Soluții metodice care sporesc eficiența lecțiilor de limba română, în clasele I—IV*, MÎP, 102—107.
1965. REDNIC, ANA, *Însușirea structurii gramaticale a limbii române*, TribȘc, 13, nr. 250, 1983, 6.
1966. ROBU, MIHAIL, *Combaterea greșelilor de exprimare și scriere*, TribȘc, 13, nr. 251, 1983, 5.
1967. SIRETEANU, DOINA, *Prin vorbirea directă și indirectă*, TribȘc, 13, nr. 253, 1983, 5 [v. t. com. la nr. 1901].

1968. SOREATĂ, CLAUDIA, *Dezvoltarea vorbirii: Prin activități variate și educative*, TribȘc, 13, nr. 251, 1983, 6.
1969. SOROGEANU, ELENA, *Utilizarea metodelor activ-participative la limba română*, RPed, 32, nr. 11, 1983, 25—29.
1970. STĂNICĂ, ILIE, UNGAR, ELISABETA, BENESCU, CRISTACHE, *Probleme metodice de tehnica vorbirii și labiolectură*, București, EDP, 1983, 251 p.
1971. SZAPPANYOS, ELENA, *Valențe formative ale compunerilor în liceu*, ÎnLicTehn., 31, nr. 1, 1983, 26.
1972. ȘAICĂU, LUCREȚIA, *Retorica și compozițiile școlare*, RN, 12, nr. 94—95—96, 1983, 1641—1642.
1973. ȘERBAN, V., ARDELEAN, LILIANA, *Unele aspecte ale predării lexicului românesc la cursul intensiv pentru studenții străini*, LL, nr. 1, 1983, 120—127.
1974. ȘERBĂNESCU, TIA, *Scoala și ortografia*, RLit, 41, nr. 12004, 6 iun. 1983, 2.
1975. ȘOVU, GEORGE, VULPE, NICOLAE, *Eleii și limba română [I]*, RLit, 16, nr. 8, 1983, 8, 19; (II), *Motivația învățării*, nr. 15, 1983, 19. Vezi și nr. 1875.
1976. ȘTEFAN, ION C., ȘTEFAN, DOMNIȚA, *Scierca și vorbirea elevilor*, RLit, 16, nr. 14, 1983, 3.
1977. ȘUTEU, FLORA, *Sugestii pentru predarea vocabularului la clasa a VIII-a*, LL, nr. 1, 1983, 110—119.
1978. TABARCEA, GEZAR, *Stilurile funcționale ale limbii române*, LLRL, 167—179; *Nivelurile limbii*, 179—184 [cu 2 sch.].
1979. TEODORESCU, SORIN, *Noutăți în programele și manualele de limba română*, TribȘc, 13, nr. 254, 1983, 7.
1980. TEODORESCU, SORIN, *Szókincsgyarapítás román nyelvórákon*, TŰ, 27, nr. 4, 1983, 2.
1981. TEȘELEANU, MARIA, *Povestirile și re povestirile copiilor, mijloc de perfecționare a limbajului în vederea integrării în activitatea școlară*, ÎnsDid-Constanța, 1981, 38—42.
1982. TOMA, ION, GIȚULESCU, EMIL, *Limba română ca limbă străină*, Forum, 25, nr. 9, 1983, 37—40.
1983. TÓTHARSÁNYI, ALEXANDRU, *Metode eficiente de însușirea limbii române în grădinițele și școlile primare cu predarea în limbile naționalităților conlocuitoare*, RPed, 33, nr. 12, 1983, 21—22.
1984. ȚEPELEA, GABRIEL, *Limba română în școală și facultate [I]*, Argeș, 18, nr. 4, 1983, 15; (II), nr. 5, 15.
1985. ȚION, ALEXANDRU, *Lectura literară și teoria limbajului practic*, Astra, 18, nr. 3, 1983, 5 [v. rubr. la nr. 1947].
1986. VASILESCU, MARIA, DINCĂ, MARIA, *Predarea noțiunilor de vocabular la clasele V—VIII și noua Programă de limba română*, RPed, 32, nr. 5, 1983, 41—42.
1987. VASILIU, EMANUEL, *Locul foneticii în predarea limbii române*, LL, nr. 3, 1983, 415—418.
1988. ZAMȘA, ELEONORA, *Pentru o eficiență sporită a lucrărilor de sondaj*, LLRL, 347—352 [în predarea gramaticii, vocabularului și ortografiei].
1989. ZUGUN, PETRU, *Pledoarie pentru prezumtiv*, Cronica, 18, nr. 17, ILR, II; *Necesitatea corelației între gramatică și literatură [I]*, nr. 21, ILR, II; (II), nr. 30, ILR, I—II; [III], nr. 41, ILR, I.
1990. * * *Caiet metodic-științific. Limba română. Limbi moderne. Vol. II. Redactarea: prof. dr. C. Negreanu, prof. D. Șonea, Drobeta - Turnu-Severin, [f. e.], 1983, 91 p., multigr. (IȘJ. S.I. FilF. CCD Mehedintși).*
1991. * * *Probleme privind lecția de limbă și literatură. Consultații metodice. Culegere de studii și articole elaborate de Marin Cosmescu. În colaborare cu profesorii: Stela Constandache, Stan Ghena, Liviu Chisocș, Ioan Neacșu, Gh. Movilă, Maria Pop, Eugen Bulboacă, Tatiana Galan, Bacău, [f. e.], 1982, 158 p. (IȘJ. CPD Bacău. FȘȘF).*
1992. * * *Programa de limba și literatura română pentru învățământul liceal de zi și seral. Valabilă începând cu anul școlar 1982/1983. Aprobată cu nr. 37.200/1982, București, EDP, 72 p. multigr. (MEI); rețipărită în 1983, 71 p. multigr. [elaborată în 1979, revizuită în 1982 și avizată de Comisia de limba și literatura română a MEI, președinte: acad. Ion Coteanu, vicepreședinti: prof. univ. dr. doc. Zoe Dumitrescu-Bușulenga, prof. univ. dr. Ioan Silviu Vlad; comisia de elaborare: prof. dr. Constanța Bărboi, prof. dr. Cristina Ionescu, Magdalena Panaitiu, prof. Gheorghe Lăzărescu, prof. Matei Cerkez].*
1993. * * *Programa de limba și literatura română pentru învățământul liceal de zi și seral care urmează să fie dezbătută cu profesorii de specialitate, îmbunătățită și aplicată începând cu anul școlar 1984—1985, ÎnLicTehn, 31, nr. 8, 1983, 7—11.*

VEZI și nr. 11, 58, 93, 97, 103, 104, 107, 111—116, 119, 121, 127, 130, 133, 138, 143, 144, 149, 404, 663, 1000, 1248, 1289, 1347, 1357, 1381, 1472, 2039, 2085, 2115, 2116, 2118, 2120, 2121, 2122, 2123, 2124, 2125, 2126, 2127, 2128, 2129, 2136, 2141, 2148, 2150, 2152, 2155, 2162, 2163, 2168, 2169, 2170, 2172, 2175, 2194, 2200, 2206.

Recenzii

1994. BRĂȚA, IOAN, Valeriu C. Neșțian, *Metodica predării textului literar în liceu* [...], LL, nr. 4, 1982, 582—583. Vezi BRL, 25, 1982, nr. 2721.
1995. C. G., Valeriu C. Neșțian: *Metodica predării* [...], Forum, 25, nr. 3, 1983, 65. Vezi BRL, 25, 1982, nr. 2721.
1996. DIACONU, CORNELIA, IVĂNUȘ, DUMITRU, Alexandru Bojin (coord.), *Îndrumări metodice privind studierea limbii și literaturii române în școală* [...], AUC, 10, 1982, 144. Vezi BRL, 23, 1980, nr. 2292.
1997. FLOREA, MELANIA, Gheorghe Doca, *Analyse psycholinguistique des erreurs faites lors de l'apprentissage d'une langue étrangère (Applications au domaine franco-roumain)* [...], LR, 32, nr. 6, 1983, 547—549. Vezi BRL, 24, 1981, nr. 2196.
1998. GUȚU ROMALO, VALERIA, Melania Florea, Carmen Stoean, *Lección de conversafie* [...], și Gheorghe Doca, *O abordare psiholingvistică a problemei exercițiilor în predarea și învățarea limbii române ca limbă străină* [...], Două contribuții la metodica predării limbii române ca limbă străină, LR, 32, nr. 3, 1983, 262—264. Vezi BRL, 25, 1982, nr. 2639, 3094.
1999. LĂUDAT, I. D., Valeriu C. Neșțian: *Metodica predării* [...], Ateneu, 20, nr. 2, 1983, 4—5. Vezi BRL, 25, 1982, nr. 2721.
2000. MARIN, DINUȚA, *O abordare psiholingvistică a problemei exercițiilor în predarea limbii române ca limbă străină*, Forum, 25, nr. 6, 1983, 83—85 [de Gheorghe Doca]. Vezi BRL, 25, 1982, nr. 2639.
2001. POPESCU-MIHĂEȘTI, AL., „Metodica desfășurării orelor de compunere-expunere la ciclul primar”. TribȘc. 13, nr. 251. 1983. 2 [de Vasile Molan și Marcela Peneș]. Vezi nr. 1949.
2002. SARAMANDU, MANUELA, Gheorghe Doca. *O abordare psiholingvistică* [...], LL, nr. 2, 1983, 255—257. Vezi BRL, 25, 1982, nr. 2639.
2003. SORIK, CONSTANȚA, *Îndrumător metodice privind dezvoltarea vorbirii*, MÎP, 170 [de Elvira Crețu, Constanța Hiescu, Silvia Nichita, Stela Popescu]. Vezi BRL, 24, 1981, nr. 2271.
2004. SORIK, CONSTANȚA, *Metodologia studierii limbii române la ciclul primar*, MÎP, 169—170 [Eugen Blideanu, Ion Șerdean, *Orientări noi în metodologia limbii române la ciclul primar. Cîtit-scris, citire, compunere*]. Vezi BRL, 24, 1981, nr. 2172.
2005. VLĂDUȚ, ANICA, Vasile Molan și Marcela Peneș: „Metodica desfășurării orelor de compunere-expunere la ciclul primar” [...], ÎnvLicTehn, 31, nr. 5, 1983, 32. Vezi nr. 1949.
- VEZI și nr. 2210, 2212, 2214, 2219, 2220, 2221, 2230, 2233—2235.

2. LIMBI STRĂINE

2006. ANTON, AURELIA, ANTON, DANIEL, *Implicațiile sociale ale răspîndirii termenilor științifici și tehnici în vocabularul comun*, LRLM, 2, 5—9.
2007. ARJOCA, EUGENIA, *La dimension pragmatique de la langue et l'acquisition du français langue étrangère. Les actes de langage*, MLLF, 77—105 [cu o sch.].
2008. BĂN, A., *Locul cursului practic de fonetică în predarea limbilor străine (cu referiri speciale la limba rusă)*, SLLM, 3, 1980, 209—220 [cu bibl. bogată].
2009. BANTAȘ, ANDREI, *Contextul situațional în predarea limbii engleze*, LMȘ, nr. 2, 1982, 41—45.
2010. BECHERESCU, LETIȚIA, DRONDOR, VERA, *Cîteva observații privind predarea limbii ruse la studenții facultății de geografie*, SLLM, 3, 1980, 259—265.
2011. BEJAN, NICOLAE, *New Orientations in the Teaching of English. ESP Teaching*, BUG, 5, nr. 1, 1982, 55—60 [rez. rom.].
2012. BENEDEK, G., *Roľ slavjanskich zaimstvovanií v obučenii leksike russkogo jazyka*, SLLM, 4, 89—98.
2013. BETULESCU, ANCUȚA, PRETORIAN, EMILIA, *Cuvinte românești de origine franceză în sprijinul predării francezei*, LMȘ, nr. 2, 1982, 63—66.

2014. BÎRĂ, ELENA, *For a Functional Approach to Language and Language Teaching*, SELL, 5—28 [cu bibl. bogată].
2015. BÎRĂ, ELENA, *Implicațiile unei abordări sociolingvistice în predarea limbilor*, LMS, nr. 2, 1982, 19—26.
2016. BÎRLAN, ECATERINA, *Tehnici de individualizare și tratate diferențiate în cadrul orelor de limba franceză*, LRLM, 2, 10—13.
2017. BLĂNARU, E., *Nekotorye osobennosti prepodavaniju russkoj medicinskoj terminologii nerusskim studentam*, LLRusă, 86—89.
2018. BOCȘAN, CRINA, *Ob odnom vide zritel'noj nagljadnosti na zanjatijah po russkomu jazyku v tehničeskix vuzah*, LLRusă, 206—210.
2019. BRAȘOVEANU, AURICA, *Sintagme de intensitate în limba rusă actuală*, LLRusă, 134—140.
2020. BRĂTULESCU, LETIȚIA, *Contextul situațional în textul „À d'autres de prendre la relève”*, LMS, nr. 2, 1982, 88—91.
2021. BUȘOI, EMANUELA, *Rolul lecturilor particulare în formarea, precizarea și activarea terminologiei științifice*, LRLM, 2, 14—20.
2022. BUȘOI, EMANUELA, TICUȘI, VIORICA, *Locul și rolul gramaticii contrastive în predarea limbilor moderne*, LRLM, 2, 73—76.
2023. CARLSTON, PETER, *Facilitating both Acquisition and Learning: A Sketch of a Current Second Language Teaching Method*, BUG, 5, nr. 1, 1982, 71—77 [rez. rom.].
2024. CAZACU, CORNELIA, CAZACU, DIMITRIE, *Professionalism masterstvo pri prepodavanii russkogo jazyka v načal'nyh klassah*, LLRusă, 38—43.
2025. CAZACU, DIMITRIE, *Glagol'nyj vid i voprosy sopostavitel'nogo metoda v obučenii russkomu jazyku*, LLRusă, 155—164.
2026. CHIRILĂ, FEDOR, *K voprosu o sistemnom analize leksiki v učebnyh celjah*, LLRusă, 99—114.
2027. CHIRILOV, P., *Nekotorye aspekty v klassifikacii upražnenii po formirovaniju umenii i navykov obščeniia na russkom jazyke*, SLLM, 4, 203—215.
2028. CHIRILOV, P., *Osnovy prepodavanija leksiki russkogo jazyka v naših školah*, SLLM, 3, 1980, 221—240.
2029. CHIȚORAN, MARIANA, *The Teaching of a Scientific Text*, LMS, nr. 2, 1982, 92—96.
2030. CHIVESCU, R., [La rubr. : Dialog între colegi ; răspunde lui S. T. din Slatina în legătură cu raportul dintre *logičeskij* și *logičnyj*], LMS, nr. 2, 1982, 123.
2031. CIOCIĂRLIE, CONSTANȚA, *Nouvelles orientations dans l'enseignement du français langue étrangère*, MLLF, 1—15.
2032. COBILANSCHI, EDITH, *Wir tun machen...*, NW, 35, nr. 10491, 17 febr. 1983, 4; *Immer mehr tiefer. Wie heist es richtig? Ausdrucks- und Interpunktionsfehler in Schüleraufsätzen*, nr. 10509, 10 mart., 4; *Gewinkt oder gewunken. Sprachfehler in Schüleraufsätzen*, nr. 10521, 24 mart., 4.
2033. CRISTEA, TEODORA, *Lingvistica discursului și didactica limbilor străine*, LMS, nr. 1, 1983, 11—18.
2034. CROITORU, OTILIA, *Greșeli semantice în însușirea limbii ruse de către studenții secției rusă a Facultății de Filologie de la Univ. „Babeș-Bolyai”*, SLLM, 3, 1980, 241—247.
2035. CROITORU, OTILIA, *Lingvostranovedčeskij aspekt frazeologizmov*, SLLM, 4, 197—202.
2036. CUNIȚĂ, ALEXANDRA, *Les relations interphrastiques*, LMS, nr. 2, 1982, 97—106.
2037. DĂRĂMUȘ, MIHAELA, [la rubr. de la nr. 2030; răspunde lui L. P. din Caracal, în legătură cu exercițiile folosite pentru inițierea elevilor în tehnicile conversației], LMS, nr. 1, 1983, 87—94.
2038. DEBREN, OLEG, *K voprosy ob opredelenii strategii usvoeniia na prodvnutom etape obučenija russkomu jazyka*, LLRusă, 18—26.
2039. DRĂGHIGESCU, JANETA, *La catégorie du genre dans les noms (-animé). Description comparée du roumain et du français. Remarques sur les modalités d'approche didactique*, AUC, 10, 1982, 95—103.
2040. DUMITRAȘCU, VICTORIA, *Rolul intonației în exercițiile structurale*, LRLM, 2, 21—23.
2041. DUMITRESCU, MARIA, *Novoe v leksike sovremennogo russkogo literaturnogo jazyka*, LLRusă, 96—98.
2042. DUMITRESCU, MARIA, OANA, DOINA, *Voprosy razvitija russkogo literaturnogo jazyka v processe obučenija*, LLRusă, 120—123.
2043. DUMITRESCU-SÎRBU, DOMNIȚA, *Escollas en la enseñanza de la pasiva española a los rumanos*, RRL, 28, nr. 1, 1983, 271—275.
2044. DUMITRU ATOMULEASA, IDA, *Tehnica predării textelor de specialitate*, PMD, 1982, 75—78.
2045. FABIAN, LUDŌVIC, *Nekotorye voprosy obučenija glagolam dviženija v nerusskoj auditorii*, LLRusă, 176—184.

2046. FĂRNOAGĂ, GEORGIANA, *Aspecte metodice ale predării limbilor străine în anii I—IV de studiu. Obiectivele predării limbilor străine în anii I—IV de studiu*, TribŞc, **13**, nr. 257, 1983, 7, 10.
2047. FELEA, ANA, *Podgotovka starşeklassnikov k čteniju naučno-tehničeskikh tekstov*, SLLM, **3**, 1980, 248—258 [cu bibl. bogată].
2048. FELEA, ANA, *Socetanie slov — objazatel'naja stupen' v razvilija komunikativnoj kompetencii*, SLLM, **7**, 176—185.
2049. FINK, HANS, *Spielst du mit der Sprache? Spielen bezeugt Sicherheit/Die formale Satzanalyse noch immer im Vordergrund*, NW, **35**, nr. 10656, 30 aug. 1983, 3; *Der Konjunktiv kommt zu kurz. Rahmenbildung und funktionelle Wortfolge kann man nicht früh genug üben*, nr. 10662, 6 sept., 4 [sub t. com.: Glossen zur Grammatik im Gymnasium].
2050. FODOR, ECATERINA, *Priemy interpretacii hudožestvennogo teksta v učebnyh celjah*, LLRusă, 124—133.
2051. GALAŢANU, OLGA, [La rubr. de la nr. 2030; răspunde lui B. L. din Bucureşti, în legătură cu verbele performative în română şi franceză], LMS, nr. 2, 1982, 120—122.
2052. GĂLĂŢEANU-FĂRNOAGĂ, GEORGIANA, *Evaluarea deprinderii de exprimare în scris în anul IV de studiu*, AUBLLS, **31**, 1982, 101—102 [cu 1 tab.].
2053. GHERĂNESCU, DARIA, *Tratarea diferenţiată a elevilor în cadrul orelor de limbi străine*, LRLM, **2**, 24—28.
2054. GORDAN, CORNEL, *Predarea acordului dintre subiect şi predicat în limbile engleză şi română*, CercLL, **2**, 181—190.
2055. GOVOR, RODICA, *Modalităţi de abordare a documentaţiei tehnice în limba franceză*, ÎnvlLicTehn, **31**, nr. 8, 1983, 25.
2056. GRIGOROVITĂ, MIRCEA, *Manualul şi învăţarea limbilor străine*, RPed, **32**, nr. 5, 1983, 47—50.
2057. HĂRLOANU, A., *Nekotorye osobennosti glagolov dvizenija v russkom jazyke sopolstavitel'nyj opyt*, LLRusă, 170—175.
2058. HOANCA, LUCIAN, [La rubr. de la nr. 2030; răspunde lui H. T. din Braşov, în legătură cu perspectiva contrastivă şi eficienţa predării gramaticii limbii germane], LMS, nr. 1, 1983, 94—97.
2059. KIRALY, MARIA, *Conexiunea dintre lexic şi gramatică la orele de limbi străine. Vzaimosvjaz' leksiki i grammatiki na urokah russkogo jazyka*, Timişoara, [TUT], 1983, 11 p. multigr. (UT. Seminarul Pedagogic. *Lucrările Seminarului Pedagogic Universitar*, 22).
2060. KLASTER-UNGUREANU, GRETE, *Context şi motivaţie*, LMS, nr. 2, 1982, 27—30.
2061. LEVIŢCHI, LEON, *Rolul traducerii în predarea limbilor străine*, BUG, **5**, nr. 1, 1982, 51—54 [Engl. Ab.].
2062. LUCA, ELFRIEDE, *Concordanţa dintre descrierea comunicativ-funcţională a limbii şi contextul situaţional în predarea limbii germane*, LMS, nr. 2, 1982, 46—51.
2063. MARINESCU, MIHAI, *Filmul: aportul lui în integrarea elementelor de cultură şi civilizaţie în didactica predării limbilor străine*, LLRusă, 52—60.
2064. MARINKOVIČ, AURELIA, *Nekotorye osobennosti ekonomičesko-kommerčeskogo jazyka*, LLRusă, 90—95.
2065. MĂGUREANU, ANCA, *Discursul literar ca practică discursivă instituţionalizată*, LMS, nr. 1, 1983, 23—30.
2066. MICLĂU, PAUL, *Dialogue*, RRL, **28**, nr. 1, 1983, 289—290.
2067. MOŞANU, NAZIANA, *Proiect de tehnologie didactică*, LRLM, **2**, 37—40.
2068. MUCEAG, MIRA, *Metode şi procedee de predare a lexicului*, ŞB, **9—10**, 1981—1982, 31—33.
2069. MURVAI, LÁSZLÓ, *Előkészületek az 1983/1984 tanévre. Az anyanyelvi oktatás tantervi és tankegypri újonságai*, TŰ, **27**, nr. 8, 1983, 3.
2070. NICOLESCU, ADRIAN, *Engleza situaţională. Între posibilitate şi necesitate*, LMS, nr. 2, 1982, 31—35.
2071. NICULESCU, RAISA, *Ispol'zovanie rezul'tatov sopolstavitel'nogo analiza depričastnyh oborotov v prepodavanii russkogo jazyka v tehničeskom vuze*, LLRusă, 191—200.
2072. NIŢULESCU, EMILIA, *Întrebuinţarea modurilor şi a timpurilor în vorbirea indirectă în limba germană*, LRLM, **2**, 45—49.
2073. OCOŞ, IULIANA, *Influenţa transferului şi interferenţei în predarea limbii ruse*, LLEA, 153—161 [Engl. Ab.].
2074. OIŢĂ, ION, *Contextul situaţional — procedeu de semantizare a aspectului verbal*, LMS, nr. 2, 1982, 36—40.
2075. OIŢĂ, ION, *Kontrastivnyj analiz na urovne sintaksisa*, LMS, nr. 2, 1982, 113—118.
2076. OPREA, JANA, *Rolul contextului în predarea vocabularului*, LMS, nr. 2, 1982, 67—70.

2077. OPRESCU, SIMONA, *The Students' Active Involvement in the Process of Foreign Language Learning*, SELL, 29—44.
2078. PĂTRĂSCOIU, CORNELIA, *Aspecte contrastive în predarea conjunctivului*, LRLM, 2, 56—62.
2079. PĂUNESCU-CEAUSĂSCU, MIHAELA, *Kontrastivnyj analiz semantičeskij mikrostruktur glagolov učit' — vyučit', učit' — naučit', zanimat'sja — zanjat'sja, izučat' — izučit'*, LLRusă, 185—190.
2080. PEDESTRAȘU, A., *Primenenie nagljadnosti v processe prepodavanija sinonimičeskijh rjadov i semantičeskijh grupp*, LLRusă, 201—205.
2081. POPA, CONSTANTINA, *Princip sozdatel'nosti pri usvoenii vidov glagola*, LLRusă, 165—169.
2082. RĂMNEANȚU, MARGARETE, *Treffende Wörter einsetzen, Sätze nach Muster umformen. Verarbeitende Alleinarbeit im Grammatikunterricht/Wortschatzübungen für Aufsatzstunden*, NW, 35, nr. 10785, 27 dec. 1983, 3.
2083. RUSU, ELENA, *Diferențierea procedurilor lecturii, mijloc de dezvoltare a deprinderilor de a citi la lecțiile de limbă moderne*, CercLL, 2, 167—174 [cu bibl. bogată].
2084. SANDU, DOINA, *Komplexe Ermittlung der stellungsregelnden Faktoren*, LMȘ, nr. 1, 1983, 63—71.
2085. SLAMA-CAZACU, TATIANA, *Asemănări și deosebiri între învățarea limbii materne și a limbilor străine; citiva erori*, LL, nr. 3, 1983, 404—414.
2086. SPĂTARU, SMARANDA, *Textul literar — punct de plecare în însușirea timpurilor verbale ale limbii franceze*, LRLM, 2, 70—72.
2087. STĂNESCU, SPERANȚA, „Categoriile de text” („Textsorten”) în lingvistica germană, LMȘ, nr. 1, 1983, 19—22.
2088. STĂNESCU, SPERANȚA, *Implicații situaționale ale trecerii vorbirii directe în vorbire indirectă*, LMȘ, nr. 2, 1982, 57—62.
2089. ȘIȘCHIN, OLGA, *Contextul situațional în dezvoltarea proceselor intelectuale și a trăsăturilor morale la orele de limba rusă*, LMȘ, nr. 2, 1982, 52—56.
2090. TAFTĂ, NICOLAI, *L'importance de l'écrit dans l'acquisition du français, langue étrangère*, BUG, 5, nr. 1, 1982, 61—64 [rez. rom.].
2091. TELEAGĂ, MARIA, *Dificultăți întâmpinate de studenții români în însușirea unor verbe cu referință specifică din limba engleză*, SACLER, 40—44.
2092. TUDOR, DRAGNA, *Osobennosti oznakomenija s terminologiej po special'nosti v industrial'nyh licejah*, LLRusă, 79—85.
2093. TULOIU, STELA, *Limba engleză: Redactarea unei teme în trei paragrafe*, LRLM, 2, 77—78.
2094. UNGUREANU, ANTON, *Nekotorye sintagmatičeskie modeli russkogo jazyka. Metody i priemy ih usvoenija*, LLRusă, 141—148.
2095. UȚĂ, VASILE, *O perevodimosti russkoj frazeologii*, LLRusă, 115—119.
2096. VASCENCO, OLIMPIA, *Integrirvanie edinic v celoe pri formulirovanii vyskazyvanija na russkom jazyke*, LLRusă, 27—37.
2097. VASCENCO, VICTOR, *Etnologia și didactica limbilor străine*, LLRusă, 44—51 [pycc. pe3.]
2098. VASILESCU, ELENA, *Activitățile extrașcolare — domenii situaționale de învățare a limbilor moderne*, LMȘ, nr. 2, 1982, 75—78.
2099. VINȚELER, ALLA, *Momenty iz prošlogo i nastojaščego v istorija prepodavanija russkogo jazyka*, SLLM, 4, 186—196.
2100. VINȚELER, ALLA, *Rol' stranovečeskijh znanij v prepodavanii russkogo jazyka studentam-geografam v Klužskom universite*, LLRusă, 61—67.
2101. VINȚELER, O., *Rol' služebnyh slov v škol'nyh učebnikah Rumynii*, LLRusă, 149—154.
2102. VIȘOIANU, ORTANSA, *Noi metode de învățămînt și resursele lor educative: învățarea cu ajutorul simulării (jocul)*, LTLM, 2, 79—82.
2103. VLĂDUȚ PEGULESCU, ANCA, *Metodologia predării expresiei de cantitate în gimnaziu și prima treaptă de liceu*, LRLM, 2, 63—69 [cu un tab.].
2104. WOLF, SIEGFRIED, [La rubr. de la nr. 2030; răspunde lui T. S. din Călărași, în legătură cu locul pronumelui în sistemul părților de vorbire în morfologia limbii ruse]; LMȘ, nr. 1, 1983, 94—97; [răspunde lui F. C. din Călărași, în legătură cu sfera semantică a cuv. *avtomobilist, šofer, voditel'*], nr. 2, 1982, 122—123.
2105. WOLF, SIEGFRIED, IVANOV, ANDREI, CHIVESCU, ROMEO, CHIRILĂ, FEDOR, *Psiho-pedagogičeskie voprosy prepodavanija russkogo jazyka na intensivnyh posledi-plomnyh kursah pri Buharestskom universite*, LLRusă, 3—17.
2106. ZIMMERMAN, SPENCER, *Is there Madness in All these Methods? Recent Trends in TESOL*, LLEA, 175—180 [rez. rom.].

2107. ZISU, LERIA, *Modalități de simulare a situațiilor la orele de franceză*, LMS, nr. 2, 1982, 71—74.
2108. * * * *Metodică, limbă și literatură franceză*. Prelegeri pentru pregătirea definitivatului și gradului II, Timișoara, TUT, 1982, [IV] + 177 p. multigr. (UT. FF. Catedra de limbi romănice).
2109. * * * *Studii de lingvistică aplicată. Predarea și învățarea limbilor străine*, [Brașov], [RUBr], 1982, 87 p. multigr. (UBr. Catedra de limbi stăine. SRLR. Filiala Brașov). VEZI și nr. 1, 11, 60, 68, 77, 93, 100, 105, 106, 142, 197, 220, 268, 297, 307, 310, 544, 1582, 1583, 1621, 1663, 1683, 1696, 1962, 1990.

Recenzii

2110. GRIGORE, GH., Mariana Negulescu: „*Metodica predării limbii franceze t n învățămîntul liceal seral*” [...], LRLM. 2. 87—88. Vezi BRL. 25, 1982, 2943.
2111. OȚELEA, HORTENSIA, Mariana Negulescu, *Metodica predării [...]*, LMS, nr. 1, 1983, 116—117. Vezi BRL. 25, 1982, nr. 2943.
2112. ȘTEFĂNESCU, COSTIN, „*Metodica predării [...]*”, TribȘc., 13, nr. 249, 1983, 12. Vezi BRL. 25, 1982, nr. 2943.
VEZI și nr. 158, 2218.

3. MANUALE, CURSURI, GHIDURI ETC.

2113. AGRIGOROAIEI, VALENTINA (coordonator), CRIȘAN, AURELIA, DOROBĂȚ, ANA, GHEORGHIU, MĂRIOARA, PAVEL, MARIA, POPĂRDA, OANA, TETRARU, ARTEMIZA, *Limba franceză contemporană*. Prelegeri pentru perfecționare și gradul II, Iași, [CMUI], 1983, 176 p. multigr. (Ul. FF. Catedra de limba și literatura franceză).
2115. ANDREI, MIHAIL, GIHȚĂ, IULIAN, *Limba română. Fonetică, lexicologie, gramatică, stil și compoziție, exerciții* (În sprijinul cadrelor didactice și al elevilor), București, EDP, 1983, 229 p.
2116. ANDRIEȘCU, AL., *Trepte în studiul limbii (I)*, ConvLit, 89, nr. 4, 1983, 11; (2), nr. 5, 11; (3), nr. 6, 11 [conv. consenmată de Daniel Dimitriu; despre manualele de gramatică pentru clasele V—VIII].
2117. ANDRONOVICI, DOINA, CHIRCULESCU, VANDA I., NICOLAU, MARIA, PROCA, RADA, TUDOR, FLORIN MIRCEA, *A Practical Guide to English Grammar*, Pentru uzul studenților, Iași, [AMPI], 1982, 139 p. multigr. (IPI. FTCT. Catedra de limbi moderne).
2118. APOSTOL, VIOLETA, *Proiectul unui nou Abecedar*, TribȘc, 13, nr. 249, 1983, 5.
2119. ASANDEI, ELENA, *Culegere de texte pentru frigotehnie*, Galați, [RUG], 1981, 1 + 4 + 96 p. multigr. (UG. FIP. Catedra de limbi și literaturi) [texte în germană].
2120. AVĂDANEI, CONSTANTA, *Limba română pentru studenții cetățeni străini*. Facultatea de Electrotehnică, Iași, [AMPI], 1982, 101 p. multigr. (IPI. FE. Catedra de limbi moderne).
2121. BALLA, SĂRA, MANTA, MĂRIA, SIMON, JOLÁN, *Limba română. Clasa a II-a. Școli și secții cu limbile de predare ale naționalităților conlocuitoare. Vocabular român-cek*, București, EDP, 1982, 200 p.
2122. BALLA, SĂRA, MANTA, MĂRIA, SIMON, JOLÁN, *Limba română. Clasa a II-a. Școli și secții cu limbile de predare ale naționalităților conlocuitoare. Vocabular român-german*, București, EDP, 1982, 200 p.
2123. BALLA, SĂRA, MANTA, MĂRIA, SIMON, JOLÁN, *Limba română. Clasa a II-a. Școli și secții cu limbile de predare ale naționalităților conlocuitoare. Vocabular român-maghiar*, București, EDP, 1982, 200 p.
2124. BALLA, SĂRA, MANTA, MĂRIA, SIMON, JOLÁN, *Limba română. Clasa a II-a. Școli și secții cu limbile de predare ale naționalităților conlocuitoare. Vocabular român-srbocroat*, București, EDP, 1982, 200 p.
2125. BALLA, SĂRA, MANTA, MĂRIA, SIMON, JOLÁN, *Limba română. Clasa a II-a. Școli și secții cu limbile de predare ale naționalităților conlocuitoare. Vocabular român-slovac*. București, EDP, 1982, 200 p.
2126. BALLA, SĂRA, MANTA, MĂRIA, SIMON, JOLÁN, *Limba română. Clasa a II-a. Școli și secții cu limbile de predare ale naționalităților conlocuitoare. Vocabular român-ucrainean*. București, EDP, 1982, 200 p.
2127. BEJAN, DUMITRU, CRĂCIUN, VIORICA, CRISTEA, EUGEN, CUCEU, MARIA, DANCIU, ALEXANDRA, FRĂTEANU, VASILE, GOGA, MIRCEA, LAZĂR,

- TEREZA, NIGIU, MONICA, ORLANDEA, LUCIA, OȘIANU, PARASCHIVA, POPILEAN, MARIANA, PREGUP, VICTORIA, STANCIU, ALINA, URICARU, LUCIA, VISHMANN, ALINA, ZDRENGHEA, STELA, *Exerciții morfologice pentru studenții din anul pregătitor*. Coordonator: Dumitru Bejan, Cluj-Napoca, [TUCN], 1983, 159 p. multigr. (UCN. FF).
2128. BOT, LIVIA, *Întîlnire cu limba română prin nume proprii*. Exerciții pentru începători. Pentru uzul studenților, Cluj-Napoca, [TUCN], 1983, 121 p. (UCN. FF. Colectivul de limba română pentru studenți străini) [cu 6 h. și o listă de nume de țări și de orașe; pe copertă: Livia Both].
2129. BOTIȘ, LIDIA, *Limba română*. Caiet de seminar (pentru studenții străini. Facultatea de Construcții, anul I), Iași, [AMIP], 1982, 104 p. multigr. (IPI. Catedra de limbi moderne).
2130. BRĂILEANU, LUMINIȚA, GULEA, MICHAELA, CONSTANTINESCU-CHIRIACESCUL, ILEANA, VASILIU, DELIA, *Curs practic de limba franceză*. Remultiplificare, București, APASE, 1982, 190 p. multigr. (ASE. Catedra de limbi moderne și corespondență comercială). Vezi BRL, 24, 1981, nr. 2598.
2131. BUTOI, MIHAELA, CONSTANTINESCU-DOBRIDOR, GH., *Limba română*. Manual pentru clasa a VI-a, București, EDP, 1983, 383 p. Vezi și nr. 2230.
2132. CELMARE, ATENA, *Limba rusă*. Pentru învățămîntul superior tehnic (energetic și electrotehnic), București, EȘE, 1983, 383 p.
2133. CHIȚANU, SORIN, JUMUGĂ, MARGARETA, MARKU, GRIGORE, NICOLAE, OCTAVIAN, *Limba germană*. Manual pentru cursurile intensive. Pentru uzul studenților, Iași [TU], 1980 [pe copertă 1982], 2 + 297 p. multigr. (U.I. FF). Vezi și nr. 2207.
2134. COMȘULEA, LIVIA, PROCA, RADA, *Curs practic de limba engleză*. Pentru uzul studenților, [Iași], [AMIP], 1982, 158 p. multigr. (IPI. FTCT. Catedra de limbi moderne).
2135. CORNILESCU, ALEXANDRA, *Relative Clauses in English and Romanian*, București, [TUB], 1980, 210 p. multigr. (UB. FLLS).
2136. COSTE, ILEANA, FRĂȚILĂ, FLORENTINA, VLĂDUȚU, ION, BOLDUREANU, VIOREL, GIHULESCU, EMIL (coordonator), *Limba română*. Manual pentru studenții străini. Anul pregătitor. Semestrul al II-lea. Prof. tehnic, București, EDP, 1983, 232 p. Vezi și nr. 2234, BRL, 24, 1981, nr. 2622.
2137. CRĂCIUN, MARIANA, *Bemerkungen zur linguistischen Terminologie der Sprachlehrbücher aus der V–VIII Klasse*, Echinox, 15, nr. 5–6, 1983, 19.
2138. CRISTEA, TEODORA, CUNIȚĂ, ALEXANDRA, *Études contrastives. Enonciation et contrastivité*, București, [TUB], 1983, 182 p. multigr. (UB. FLLS).
2139. DAVID DOINA, *Probleme de limbă literară. Raporturile între limba literară și graiurile populare românești*. Pentru uzul studenților, al cadrelor didactice care urmează cursul de perfecționare sau pentru obținerea gradului II, Timișoara, TUT, 1982, 50 p. multigr. (UT. FF).
2140. DĂNILĂ, VIORICA, *Engleza tehnică*, București, ET, 1982, 446 p.
2141. DIMITRIU, C., *Vechi și nou în manualele școlare [I]*, Cronica, 18, nr. 21, 1983, ILR, I–II; (II), nr. 30, ILR, I–II [Ion Popescu, *Limba română... Manual pentru clasa a VIII*, Buc., 1981]. Vezi BRL, 24, 1981, nr. 2694.
2142. DOROBANȚU, EUFROSINA, DOROBANȚU, ION, *Ghid de conversație chinez-român. Zhōng luó huì huà shǒu cè*. București, EST, 1983, 112 p.
2143. DOROBANȚU, EUFROSINA, DOROBANȚU, ION, *Ghid de conversație român-chinez. Zhōng huì luó huà shǒu cè*, București, EST, 1983, 95 p.
2144. DUMITRESCU, ANA, TEODORESCU, VASILE, *Limba română*. Manual pentru clasa a V-a, București, EDP, 1983, 400 p. Vezi și nr. 2214, 2230.
2145. DUȚESCU-COLIBAN, TAINA, *Grammatical Categories of English*, București, [TUT], 1983, 488 p. multigr. (UB. FLLS. Catedra de limba și literatura engleză).
2146. FĂRNOAGĂ, GEORGIANA, LECCA, DOINA, *English Conversation Topics*, București, [TUB], 1983, 418 p. multigr. (UB. FLLS. Catedra de limba și literatura engleză).
2147. FIROIU-GOLDIȘ, ANA, *Glossaire de termes géomorphologiques*, București, [TUB], 1982, 195 p. multigr. (UB. FLLS).
2148. FLOREA, MELANIA, STOEAN, CARMEN. *Lecții de conversație. Teorie și practică*. Reeditare, București, [TUB], 1983, 184 p. multigr. (UB. FLLR. IL). Vezi BRL, 25, 1982, nr. 3094.
2149. FOWLER, W. S., *Proficiency English. Teacher's Book 1 & 3*, București, [TUB], 1983 (UB. FLLS) [copie xerox a lucrării *Proficiency English. Book 1. Language and Composition. Teachers' Guide*, London, Nelson, 1979, 48 p.]

2150. GANCZ, MARGARETA, ONETE, ALEXANDRU, *Limba română*. Curs practic. Facultatea de Electrotehnică. Anul I, Timișoara, [AMIPT], 1982, 214 p. multigr. (IPT. Catedra de limbi moderne) [cu ind. de mat. și forme lexicale și gramaticale].
2151. GAȘPAR, MARIN, TÓTHARSÁNYI, ALEXANDRU, *Limba română*. Clasa a VIII-a. Școli și secții cu predarea ale naționalităților conlocuitoare, București, EDP, 1982, 336 p.; retipărit în 1983.
2152. GEORGESCU, CLARA, HARSÁNYI, NICOLAE, *Curs practic de limba engleză*. II. Pentru uzul studenților, Timișoara, TUT, 1983, 184 p. multigr. (UT. FF. Catedra de limbi germanice).
2153. GHEORGHIU, VLADIMIR, MANOLESCU, NICOLAE, NICOLAE, NICOLAE I., OTOBICU, CONSTANTIN *Limba și literatura română*. Manual pentru clasa a IX-a. Coordonator: Constantin Otobicu. Capitolul *Originea și dezvoltarea limbii române* a fost elaborat de acad. Ion Coteanu. Exercițiile de cultivare a limbii au fost elaborate de Elena Berea-Găgeanu. București, EDP, 1983, 358 p. Vezi BRL, 25, 1982, nr. 3107.
2154. GRIGORESCU, VALENTINA, *Cours de langue française contemporaine. De la phrase nouă à la phrase moleculaire*. București, [TUB], 1982, II + 175 p. multigr. (UB. FLS. Catedra de limba și literatura franceză).
2155. GUGUI, AGLAIA, RĂDULESCU, ELENA, *Limba română*. Culegere de texte tehnice și exerciții lexico-gramaticale. Foraj-extracție, Ploiești, [CMIPGP], 1982, 147 p. multigr. (IP'G).
2156. HAȘDEU, IULIA, SÂRBU, GABRIELA, *Parlons français!*, București, EȘE, 1983, 200 p.
2157. HULBAN, HORIA, *A Handbook of Grammatical Analysis in Transformational Generative Grammar*. Pentru uzul studenților, [Iași], [TUI], 1983, 120 p. multigr. (UI).
2158. HULBAN, HORIA, LUCA-LĂCĂTUȘU, TAMARA, CREȚESCU GOGĂLNICEANU, CĂLINA, *Competență și performanță. Exerciții și teste de limba engleză*, București, EȘE, 1983, 416 p.
2159. ILIEȘCU, CONSTANȚA, PETRESCU, VICTORIA, NICHITA, SILVIA, POPESCU, STELA, *Gramatică și compunere*. Manual pentru clasa a IV-a, București, EDP, 1983, 88 p.
2160. IORGA-SIMAN, ION, BĂNICA, GHEORGHE, BĂNICA, MAGDALENA, IORGA-SIMAN, GEORGETA, *Dicționar poliglot / Român, arab, englez, francez / de mărimi fizice și unități de măsură*. Traducerea în limba arabă de Salam al Attasi, Radwan Taha Amin, Nabil Ahmadi, Riad Hayel Hani, Pitești, [CMIISP], 1981, 76 p. multigr. (MEI. ÎSP. Secția studenți străini).
2161. KIRÁLY, FR., *Lexicul limbii române*. Sinteză pentru uzul studenților și al cadrelor în curs de perfecționare, Timișoara, [TUT], 1983, 60 p. multigr. (UT. FF).
2162. KOSTYAK, CARMEN, DUMITRESCU, ANA, ADLER, LOLITA, JENEȘCU, RADU, LUCA, PETRE, *Limba română*. Volumul II. Partea 1. Manual pentru școlile profesionale speciale, București, EDP, 1982, 132 p.
2163. LASCU, GHEORGHE, LAZĂR, TEREZA, STANCIU, ALINA, URICARU, LUCIA, GHITULESCU, EMIL (coordonator), *Limba română*. Manual pentru studenți străini. An pregătitor. Semestrul al II-lea. Profil economic, București, EDP, 1983, 213 p. (MEI). Vezi și nr. 2235, BRL, 24, 1981, nr. 2652.
2164. LASZLO-KUŤIUK, MAGDALENA, MAZILU, DAN HORIA, *Ukraïnska mova*. Pidručnik dlja VI klasu, București, EDP, 1983, 288 p.
2165. LOZBĂ, MARCELA, *Limba rusă*. [Partea 1—2]. Pentru uzul studenților. Ediția a II-a. *Russkij jazyk*. Dlja studentov pervogo kursa (Vtoroe izdanie), Iași, [TUI], 1981 [pe copertă 1982], 208 + 95 p. multigr. (UI. FF) [ed. I, 1974 (pe copertă 1975), 246 p. multigr.].
2166. MANIU, CORNELIA, *Vocabularul fundamental în manualele de limba franceză*, CercLL, 2, 175—179.
2167. MICLĂU, PAUL, *Signes poétiques*, București, EDP, 1983, 290 p. (MEI).
2168. MORĂRESCU, SIMION, TÓTHARSÁNYI, ALEXANDRU, MORĂRESCU, ELVIRA, POP, LUIZA, *Limba română pentru clasa I*. Școli și secții cu predarea în limbile naționalităților conlocuitoare, București, EDP, 1982, 184 p.
2169. MORĂRESCU, SIMION, MORĂRESCU, ELVIRA, KISS, ELVIRA, *Limba română pentru clasa a IV-a*. Școli și secții cu predarea în limbile naționalităților conlocuitoare. *Vocabular român-ceh*, București, EDP, 1983, 288 p.
2170. MORĂRESCU, SIMION, MORĂRESCU, ELVIRA, KISS, ELVIRA, *Limba română pentru clasa a IV-a*. Școli și secții cu predarea în limbile naționalităților conlocuitoare.

- Vocabular român-maghiar*, București, EDP, 1983, 228 p. Vezi BRL, 25, 1982, nr. 3148.
2171. MUNTEANU, DOINA, *Curs practic de limba germană pentru anul I*. Facultatea de Construcții, Timișoara, [AMIPT], 1982, 129 p. multigr. (IPT. FCon. Catedra de limbi moderne).
2172. NISTOR, VALERIA, VULTUR, SMARANDA, VULTUR, IOAN, *Culegere de exerciții de semantă pentru studenții străini care învață limba română*, Timișoara, TUT, 1983, VI + 196 p. multigr. (UT. FF. Colectivul de școlarizare a studenților străini).
2173. OLASZ, IOAN CAROL, *Preliminarii la un manual de inițiere în tehnica abordării textelor de specialitate*, BUG, 5, nr. 1, 1982, 85–859 [deutsch. Zus.].
2174. OPRESCU, SIMONA-MARIA, *Metodologia compoziției în predarea limbii engleze ca limbă străină* — Curs special anul IV —, București, [TUB], 1983, 203 p. multigr. (UB. FLS).
2175. PAȘCALĂU, ADRIANA, POANTĂ, IRINA, *Prelexte pentru conversație. Limba română pentru studenții străini* — Anul pregătitor —, [Cluj-Napoca], [TUCN], 1983, 128 p. multigr. (UCN. FF).
2176. PĂUN, CONSTANTIN, *Limba franceză pentru profil electronic*. Pentru uzul studenților, [București], [CMIPB], 1982, III + 188 p. multigr. (IPB. Catedra de pedagogie și limbi străine).
2177. PĂUN, CONSTANTIN, ONETE, ALEXANDRU, VÎRTOSU, MARIANA-LUMINIȚA, DRĂGHICESCU, JANETA, *Limba franceză pentru profil electric (electrotehnică, electronică, automată)*. Coordonator: Constantin Păun, București, EDP, 1983, 319 p. (MEI). Vezi și nr. 2224.
2178. PÂRLOG, HORTENSIA, *Formele nepersonale ale verbului în limba engleză. Non-Finite Forms of the English Verb*. Pentru uzul studenților, Timișoara, TUT, 1982, 32 p. multigr. (MEI. UT. FF. Catedra de limbi germanice).
2179. PETICĂ, MARIA, *Sovremennij russkij jaзык. Sintaksis. Limba rusă contemporană (Sintaxa)*, Galați, [RUG], 1981, [4] + 120 p. (MEI. UG. FIP. Catedra de limbi străine).
2180. PETRICĂ, ION, GRUSZCZYŃSKI, WŁODZIMIERZ, GEAMBAȘU, CONSTANTIN, *Manual de conversație în limba polonă*, București, [TUB], 1983, 275 p. (UB. FLS).
2181. POENARU, VASILE, *Româna pentru dumneavoastră. Romanian for You*. Versiunea engleză de Lia Pop. Seria III. Anul II. Lecțiile V—XVI, TribRom, 12, nr. 236—247, 1983, 11; Seria III. Anul III. Lecția I, nr. 254, 11; II, nr. 256, 11. Vezi BRL, 25, 1982, nr. 3170, 3171, 24, 1981, nr. 2688, 2689.
2182. POPESCU, ION, *Limba română. Gramatică*. Manual pentru clasa a V-a, București, EDP, 1982, 160 p.
2183. POPP, MAXIM, *English through Pictures*, București, EȘE, 1983, 205 p.
2184. PURCEL, ALEXANDRA, MIHALCIUC, MARIA, *Manual de limba germană pentru începători. Deutsch für Anfänger*. Pentru uzul studenților. Remultiplicare, București, 1982, APASE, VIII + 399 p. multigr. (ASE. Catedra de limbi moderne). Vezi BRL, 24, 1981, nr. 2696.
2185. RĂDULESCU, VASILE, TUDOSE, CORNELIU, *Limba franceză. Curs practic*. Vol. 1—3. Pentru uzul studenților, Pitești, [CMHSP], 1982, vol. 1; autor: Rădulescu Vasile, IV + 205 p.; vol. 2: autori: Rădulescu Vasile și Tudose Corneliu, 206 p.; vol. 3: autori: Tudose Corneliu și Rădulescu Vasile, 186 p. (MEI. HSP).
2186. SCHNEIDER, HANS W., BOCK, HANNELORE, *Lesebuch und Sprachlehre für die VI. Klasse*, București, EDP, 1983, 251 p.
2187. STĂNESCU, GELU GHEORGHE, *Textes de spécialités. Physique*, București, [TUB], 1983, 127 p. multigr. (UB. FLS).
2188. STELEA, CORINA, GULIVATI, VIORICA, *Le français technique pour les étudiants en électrotechnique*, Iași, [AMIPI], 1982, 117 p. multigr. (IPI).
2189. ȘTEFANOVICI, VERA, *Limba rusă*. Pentru studenții Facultății de Mecanică (Anul I), Iași, [AMIPI], 1982, 36 p. multigr. (IPI. FTCT. Catedra de limbi moderne).
2190. TĂȚARU, HERONIM, *Comentarii stilistice și literare*, București, EDP, 1983, 128 p. Vezi și nr. 2223, 2227.
2191. TROFIN, AUREL, *More American Idioms*. Pentru uzul studenților, Cluj-Napoca, [TUCN], 1982, 170 p. multigr. (UCN. FF).
2192. TURCU, AURELIA, *Curs practic de lexie*. Pentru anul I, specialitatea A și B. Ediția a II-a, Timișoara, TUT, 1983, 107 p. multigr. (UT. FF. Catedra de limbi romanice și literatură comparată) [în franceză]. Vezi BRL, 24, 1981, nr. 2716.
2193. TURCU, EVA, *Glid de conversație român-maghiar*, București, EST, 1983, 208 p.

2194. VELICAN, MARILENA, MATIESCU, ADRIAN, ȘOȘA, ELISABETA, *Limba română. Manual pentru studenți străini. Anul pregătitor. Semestrul al II-lea. Profil medical. Coordonatori: Flora Șuteu și Emil Ghițulescu. Au colaborat: Ioan Anton, Daniel Nicolescu, Dan Petre, București, EDP, 1983, 204 p. (MEI) [cu un gl.]. Vezi BRL, 25, 1982, nr. 3211.*
2195. VEESCU, VICTOR, *Limba sîrbocroată. Curs practic pentru anul I, București, [TUB], 1983, 200 p. multigr. (UB. FLLS. Catedra de filologie slavă).*
2196. VINTELEȘ, ONUFRIE I., *Seminarii de sintaxă. Pentru uzul studenților, Cluj-Napoca, [TUCN], 1982, 133 p. multigr. (UCN. FF. Catedra de filologie slavă) [în rusă; cu o listă de termeni sintactici].*
2197. ZÎL-RECE, G. (coordonator), DRAGNEV, D., FLORESCU, T., NICHIȚINA, V., SOLOMON, M., *Limba rusă. Manual pentru Facultatea de Finanțe-Contabilitate, București, [APASE], 1983, VI + 137 p. multigr. (ASE. Catedra de limbi moderne și corespondență comercială).*
2198. * * * *Advanced English Practice. Vol. I—II, București, [TUB], 1983 (UB. FLLS) [vol. I: copie xerox a lucrării W. S. Fowler, Proficiency English. Book 1: Language and Composition, London, Nelson, 1978, 126 p.; vol. II: James Day, An Advanced English Practice Course, London, Longmans, 1969, 221 p.]*
2199. * * * *Elemente de gramatică confruntativă a limbilor rusă și română. Redactori responsabili: Ecaterina Fodor, Solomon Vaimberg. Colectivul de autori: Sima Borlea, Aurica Brașoveanu, Romeo Chivescu, Maria Cotovechi, Ecaterina Fodor, Mircea Gheorghiu, Elena Iosub, Andrei Ivanov, Tatiana Malifa, Maria Oiță, Anatol Pedestrasu, Edith Tauberg, Veronica Vaida, Solomon Vaimberg, București, [TUB], 1983, 371 p. multigr. (UB. FLLS. Catedra de filologie rusă). Vezi și nr. 2231.*
2200. * * * *Limba română. Culegere de texte tehnice. Pentru studenții străini din anul I, [București], [ANIPB], 1981, 155 p. multigr. (IPB. Catedra de pedagogie și limbi străine. Limba română pentru studenții străini).*
2201. * * * *Limba și literatura engleză și americană. Interferențe și puncte de contact cu literatura română. Pentru uzul studenților, Sibiu, [f.e.], 1981, 180 p. multigr. (IȘS. FFI. Catedra de engleză).*
2202. * * * *Logotehnika anagnosmata kai grammatike. Gia ten ogdoe taxe, București, EDP, 1983, 335 p.*
2203. * * * *Manual de limba rusă pentru economiști. Vol. I—II. Remultiplicare. Colegiul de redacție și de coordonare al manualului: Hârlăoanu A., Jurconi I., Ghițulescu E. Manualul a fost elaborat de un colectiv format din Andreescu Vasile, Apostol Julieta, Băloiu Elena, Dragnev Donea, Florescu Taisa, Ghițulescu Eliza, Hârlăoanu Alfred, Jurconi Ion, Jivănescu Vasilica, Mărgulescu Liudmila, Nichitina Valentina, Solomon Maria, Șandru Petru, Vrabie Henriette, Virstă Izolda, Zil-Rece Galina, București, [APASE], 1983, I: V + 349 (1—349) p.; II: 333 (350—682) p. multigr. (ASE. FC. Catedra de limbi străine). Vezi BRL, 25, 1982, nr. 1226.*
2204. * * * *Manual de limba rusă pentru învățămîntul economic superior. Volumul I. Remultiplicare. Autori: V. Andreescu, J. Apostol, E. Băloiu, D. Dragnev, T. Florescu, E. Ghițulescu, A. Hârlăoanu, V. Jivănescu, I. Jurconi, L. Mărgulescu, M. Solomon, N. Vasilevski, V. Văleanu, I. Virstă. Coordonatori: E. Ghițulescu, V. Văleanu, V. Jivănescu, București, [APASE], 1982, II + 394 p. multigr. (ASE. FC. Catedra de limbi străine). Vezi BRL, 25, 1982, nr. 3227.*
2205. * * * *Manual de limba rusă pentru secțiile de specialitate. Vol. I. Redactor principal: Fodor Ecaterina. Colectivul de autori: Maria Arvinte, Sima Borlea, Aurica Brașoveanu, Elena Iosub, Romeo Chivescu, Maria Cotovechi, Mihai Marinescu, Anatol Pedestrasu, București, [TUB], 1983, 502 p. multigr. (UB. FLLS. Catedra de filologie rusă).*
2206. * * * *Proiectul unui nou Abecedar, TribȘc, 13, nr. 248, 1983, 10 [cu 3 fig.]. VEZI și nr. 483, 544, 1626, 1902, 1986, 2005, 2056.*

Recenzii

2207. ALBERT, F., Sorin Chițanu, Margareta Jumugă, Grigore Marcu, Octavian Nicolae, *Limba germană* [. . .], NL, 33, nr. 12, 1982, 84. Vezi nr. 2133.
2208. BACIU, ILEANA, Alexandra Cornilescu, *English Syntax*, vol. II, Tipografia Universității București, 1982, 608 p., LMȘ, nr. 2, 1982, 131—132. Vezi BRL, 25, 1982, nr. 3082.

2209. BACIU, ILEANA, Domnica Șerban, *English Syntax*, vol. I, Tipografia Universității București, 1982, 439 p., LMS, nr. 2, 1982, 130–131. Vezi BRL, **25**, 1982, nr. **3195**.
2210. BORCILĂ, ROZALINDA, Rodica C. Boțoman, Donald E. Corbin, Garrison E. Walters, *Îmi place limba română*, Columbus, Slavica Publishers, 1981, 199 + IV p., LR, **32**, nr. 6, 1983, 544–546.
2211. C. C., Colectiv de la Academia de Studii Economice : *Limba engleză pentru învățământul superior economic* [...]. Forum, **25**, nr. 3, 1983, 65. Vezi BRL, **25**, 1982, nr. **3099**.
2212. C. G., Gr. Brâncuș, Adriana Ionescu, Manuela Saramandu : *Limba română*. Manual pentru studenții străini [...], Forum, **25**, nr. 3, 1982, 66. Vezi BRL, **25**, 1982, nr. **3060**.
2213. COVACI, VASILE, Anca Giurescu, *Elemente de morfosintaxă romanică* [...], LMS, nr. 1, 1983, 115–116. Vezi BRL, **25**, 1982, nr. **3110**.
2214. DIMITRIU, C., *Vechi și nou în manualele școlare*, Cronica, **18**, nr. 41, 1983, ILR, I–II [Ana Dumitrescu, Vasile Teodorescu, *Limba română*...]. Vezi nr. **2144**.
2215. FELEA, ANA, VINTELER, ALLA, *Limba rusă contemporană* [...], SLLM, **4**, 216–219 [text in rusă]. Vezi BRL, **25**, 1982, nr. **3089**.
2216. FINK, HANS, *Es beginnt mit der, die, das. 51 Lektionen Deutsch / Kontrastive Grammatik und Verb-Valenz in systematischer Darbietung*, NW, **35**, nr. 10469, 22 ian. 1983, 4 [E. Savin, I. Lăzărescu, *Limba germană*. Curs practic, vol. I–II]. Vezi BRL, **25**, 1982, nr. **3187**.
2217. FODOR, ECATERINA, *Limba rusă contemporană* [...], LLRusă, 415–416. Vezi BRL, **25**, 1982, nr. **3089**.
2218. GALAȚANU, OLGA, Teodora Cristea, *Contrastivité et traduction* [...], LMS, nr. 1, 1983, 108–109. Vezi BRL, **25**, 1982, nr. **3083**.
2219. GHERGHINA, DUMITRU, CIOROIANU, CECILIA, *Metodică de gramatică și compunere pentru clasa a III-a*, RPed, **32**, nr. 5, 1983, 42–43 [de I. Șerdean, F. Dițuleasa și E. Paveliș]. Vezi BRL, **25**, 1982, nr. **3197**.
2220. MARIN, DINUȚA, *Contribuție nemijlocită la predarea limbii române ca limbă străină*, Forum, **25**, nr. 1, 1983, 95–96 [Mclania Florea, Carmen Stoean, *Leții de conversație*...]. Vezi BRL, **25**, 1982, nr. **3094**.
2221. MARIN, DINUȚA, *Un manual universitar pentru studenții străini*, RPed. **32**, nr. 10, 1983, 47, 63 [Gr. Brâncuș, A. Ionescu, M. Saramandu, *Limba română*...]. Vezi BRL, **25**, 1982, nr. **3060**.
2222. M. N., Colectiv : *Limba rusă contemporană* [...]. Forum, **25**, nr. 3, 1983, 65. Vezi BRL, **25**, 1982, nr. **3089**.
2223. NEGREANU, C., Ieronim Tătaru, *Comentarii stilistice* [...], LL, nr. 3, 1983, 440–442. Vezi nr. **2190**.
2224. NICULESCU-MIZIL, AURORA, *Un nou tip de curs de limba franceză*, Forum, **25**, nr. 12, 1983, 82–85 [*Limba franceză pentru profilul electric*...]. Vezi nr. **2177**.
2225. OPRESCU, SIMONA, Georgiana Gălățeanu-Firnoagă, Doina Sachelarie-Lecca, *Limba engleză în conversație* [...], LMS, nr. 1, 1983, 112. Vezi BRL, **25**, 1982, nr. **3103**.
2226. POPESCU, RADU SP., Vasile Frățilă, *Probleme speciale de dialectologie. Graiul de pe valea inferioară a Tîrnavelor* [...], CL, **28**, nr. 2, 1983, 172–174. Vezi BRL, **25**, 1982, nr. **3096**.
2227. POPESCU-SIRETEANU, ION, Ieronim Tătaru : „Comentarii stilistice și literare”, ConvLit, **89**, nr. 11, 1983, 13. Vezi nr. **2190**.
2228. SCOROBETE, AUREL, Vasile Frățilă, *Probleme speciale de dialectologie* [...], LL, nr. 3, 1983, 442–444. Vezi BRL, **25**, 1982, nr. **3096**.
2229. STOICHÎTOIU, ADRIANA, *Limba și cultură românească la Ohio State University*, TribRom, **12**, nr. 249, 1983, 2 [Rodica Boțoman, Donald E. Corbin, Garrison E. Walters, *Îmi place limba română*, Columbus – Ohio, Slavica Publishers, 1981].
2230. TUCHILĂ, DAN, *Noi manuale de limba română*, Luceafărul, **26**, nr. 39, 1983, 1, 6 [Ana Dumitrescu și Vasile Teodorescu, *Limba română*...; Mihaela Butoi, Gh. Constantinescu-Dobridor, *Limba română*...]. Vezi nr. **2131**, **2144**.
2231. VAIMBERG, S., *Elemente de gramatică confruntativă a limbilor rusă și română* [...], LLRusă, 477–478. Vezi nr. **2199**.
2232. VASCENCO, VICTOR, Jean Durin, Igor Merkoulou, *Le Russe vivant*. I. Cours audio visuel (*Livre de l'élève*, 284 p.; *Livre du maître ou Livre pour l'autodidacte*, 319 p.; *Enregistrement sur [5] cassettes*), deuxième édition, Éditions de la Librairie du Globe (Paris), Éditions „La Langue russe” (Moscou), 1981, LMS, nr. 2, 1982, 134–136.

2233. VĂTĂȘESCU, CĂTĂLINA, Grigore Brâncuș, Adriana Ionescu, Manuela-Saramandu, *Limba română*. Manual pentru studenți străini (La langue roumaine. Manuel pour des étudiants étrangers) [...], RESSEE, **21**, nr. 1, 1983, 72. Vezi BRL, **24**, 1981, nr. 2599.
2234. * * * Ileana Coste, Florentina Frățilă, I. Vlăduțu, Viorel Boldureanu, Emil Ghițulescu (coordonator), *Limba română* [...], Forum, **25**, nr. 4, 1983, 95. Vezi nr. **2136**.
2235. * * * Gh. Lascu, Tereza Lazăr, Alina Stanciu, Lucia Uricaru, Emil Ghițulescu (coordonator): *Limba română* [...], Forum, **25**, nr. 4, 1983, 95. Vezi nr. **2163**.
VEZI și nr. 1167, 1778, 1801, 1865, 1866, 1868, 1998, 2112.

XXX. VARIA

2236. IORDAN, IORGU, „Dragostea profesorului — o mare dragoste de om”. *Convorbire cu academiicianul...*, Orizont, **34**, nr. 29, 1983, 3 [consemnată de Daniel Tei].
2237. IORDAN, IORGU, [Sub t. com.: Extrase din comunicări; fragment dintr-o comunicare despre G. Călinescu la „Zilele culturii călărescine” din 1971], RLit, **16**, nr. 25, 1983, 13.
2238. IVĂNESCU, GHEORGHE, „Potențele necesare unei dezvoltări strălucitoare, de importanță mondială, a lingvisticii, a filozofiei și a altor ramuri ale științei românești există”. *Interviu cu profesorul universitar, doctor docent...*, membru corespondent al Academiei R. S. România, ConvLit, **39**, nr. 7, 1983, PagBuc, **2**, nr. 7, 1983, I, III.
2239. MARCUS, SOLOMON, *Linguistica în sprijinul dezvoltării — forme ale colaborării științifice internaționale* —, LR, **32**, nr. 3, 1983, 266—267.
2240. MARCUS, SOLOMON, *Prof. univ. dr. doc.:... „O pasiune, oricât de tirziu ar veni, își are rădăcinile în copilărie și adolescență”*. — Interviu realizat de prof. Petruche Dima și prof. Corneliu Savu —, RN, **12**, nr. 94—95—96, 1983, 1637—1639, 1654.
2241. POP, SÎNZIANA, *Elogiu limbii române*, Luceafărul, **26**, nr. 43, 1983, 1, 9 [despre acad. Al. Rosetti].
2242. RENZI, LORENZO, *Cu prof. ...*, Orizont, **34**, nr. 21, 1983, 16 [conv. consemnată de I. Neață].
2243. SALA, MARIUS, *Colaborarea lingvistică internațională — colaborare pentru pace*, SCL, **34**, nr. 2, 1983, 97.
2244. SLAMA-CAZACU, TATIANA, *Roman Jakobson: așa cum l-am cunoscut*, Luceafărul, **26**, nr. 36, 1983, 12.
2245. ȘCHIOPU, IRINA, *Cu privire la unele probleme de clasificare a lucrărilor de lingvistică*, PID, **16**, nr. 4, 1982, 234—238 [Engl. Ab. 249—250; rez. rom. 249—250; English Version: *Some Problems related to the Classification of Linguistics Papers*, 239—244].
2246. TEPELEA, GABRIEL, *Vatra dialog cu...*, Vatra, **13**, nr. 1, 1983, 8, 10 [conv. consemnată de Emil Șimăndan].
2247. VALEA, LUCIAN, [despre opiniile estetice ale acad. Iorgu Iordan, așa cum reies din cartea lui Valeriu Mangu *De vorbă cu Iorgu Iordan*, Buc., 1982], Ateneu, **20**, nr. 3, 1983, CBot, **1**, nr. 3, 1983, 4. Vezi BRL, **25**, 1982, nr. **3278**.
VEZI și nr. **538**.

Recenzii

2248. ANTONESCU, NAE, *De vorbă cu Iorgu Iordan*, Steaua, **34**, nr. 3, 1983, 27 [de Valeriu Mangu]. Vezi BRL, **25**, 1982, nr. **3278**.
2249. CRISTEA, VALERIU, „*De vorbă cu Iorgu Iordan*”, RLit, **16**, nr. 5, 1983, 11 [de Valeriu Mangu]. Vezi BRL, **25**, 1982, nr. **3278**.
2250. ILIESCU, OCTAVIAN, *Lexikon des Mittelalters*, Zweiter Band, Erste Lieferung (*Bettlerwesen — Btrladul*, col. 1—224); Zweite Lieferung (*Birne — Bordeaux*, col. 225—448), Artemis Verlag, München — Zürich, 1981, RESEE, **21**, nr. 1, 1983, 77.
2251. MIHAIL, RADU ȘT., *Iorgu Iordan — „par lui-même”*, Cronica, **18**, nr. 12, 1983, 4 [Valeriu Mangu, *De vorbă cu Iorgu Iordan*]. Vezi BRL, **25**, 1982, nr. **3278**.
2252. MUNTEANU, ȘTEFAN, „*De vorbă cu Iorgu Iordan*”, Orizont, **34**, nr. 9, 1983, 3 [de Valeriu Mangu]. Vezi BRL, **25**, 1982, nr. **3278**.

2253. RIZA, ADRIAN, *O „carte cu învățătură” sau clogiul conformismului sucit*, Săptămîna, nr. 6, 1983, 3, nr. 8, 3, nr. 9, 5 [Valeriu Mangu, *De vorbă cu Iorgu Iordan*]. Vezi BRL, 25, 1982, nr. 3273.
2254. SÎNGEORZAN, ZAHARIA, Valeriu Mangu, *De vorbă cu Iorgu Iordan* [...], RITL, 31, nr. 2, 1983, 123—125. Vezi BRL, 25, 1982, nr. 3278.

XXXI. ANIVERSĂRI

2255. ANGHELESCU, MIRCEA, *D. Murărașu la 85 de ani*, BulSSF, 1982, 101—105.
2256. BULGĂR, GH., *Alain Guillemeu — 70*, VN, 39, nr. 3, 1983, 4.
2257. CHIȚIMIA, I. G., *Dan Simonescu — la 80 de ani. În onoare*, BulSSF, 1982, 108—112.
2258. CRAȘOVEANU, D., *Profesorul Vasile Șerban la 60 de ani*, AUT, 20, 1982, 5—8.
2259. GRAUR, AL., *Iorgu Iordan 93!*, LR, 32, nr. 5, 1983, 443.
2260. IVĂNESCU, G., *Răspunsul profesorului...*, Omagiu G. Ivănescu, 60—94 [la alocuțiunile omagiale rostite la festivitatea din 27 n. 1983 de la UI]. Vezi nr. 2266.
2261. LĂUDAT, I. D., *Profesorul Dan Simonescu — o viață închinată cărții*, AUL, 29, 1983, 103—104.
2262. MIHĂILĂ, G., *50 de ani la Academic*, SCL, 34, nr. 5, 1983, 381—385 [Iorgu Iordan].
2263. MITU, MIHAI, *Profesorul Ion Chițimia la 75 de ani. Un om de Carte*, Luceafărul, 26, nr. 20, 1983, 7.
2264. MUNTEANU, ȘTEFAN, *Profesorul G. Ivănescu la a 70-a aniversare*, AUT, 20, 1982, 1—2.
2265. ZUB, AL., *Un cărturar și un pedagog*, ConvLit, 89, nr. 2, 1983, 10 [Dan Simonescu la 80 de ani].
2266. * * * *Alocuțiuni omagiale*, Omagiu G. Ivănescu, 6—59 [la festivitatea din 27 n. 1983 de la UI pentru sărbătorirea prof. Gheorghe Ivănescu, cu prilejul împlinirii a 70 de ani; alocuțiunile au fost rostite de Viorel Barbu, V. Arvinte, Silvia Buțurcanu, Ștefan Munteanu, P. Dumitrașcu, Sanda Stavrescu, P. Neiescu, Alexandra Țenchea, G. Istrate, Ecaterina Teodorescu, Al. Andriescu, M. Bordeianu, Ștefan Giosu, Valeriu Stoleriu, Vasile Adăscăliței, C. Frâncu, Ion Străchinaru, Vasile Tăra, Gabriela Ciobana; a fost citită scrisoarea acad. Iorgu Iordan]. Vezi și nr. 2260.
2267. * * * *Sărbătorirea profesorului dr. doc. Gheorghe Ivănescu, membru corespondent al Academiei Republicii Socialiste România, cu prilejul împlinirii vârstei de 70 de ani*, Omagiu G. Ivănescu, 3—5 [UI, 27 n. 1983]. VEZI și nr. 62, 94, 495, 1404, 2241.

XXXII. ÎN MEMORIAM

2268. BRĂTESCU, G., *Constantin Săndulescu (1904—1981)*, SCL, 21, 1983, 195—197.
2269. CIUBOTARU, ION H., *Moștenirea științifică a profesorului Petru Caraman*, AnL, 27, 1979—1980, 257—279 [cu 6 facs.].
2270. DUMITRESCU, FLORICA, *Carlo Tagliavini (1903—1982)*, RRL, 28, nr. 2, 1983, 169—170.
2271. GRAUR, AL., *Bela Kelemen (1913—1982)*, SCL, 34, nr. 2, 1983, 189.
2272. MIHĂILĂ, VIOLETA, *Constantin Jalbă (1924—1983)*, LR, 32, nr. 1, 1983, 79—80.
2273. MURĂDIN, LÁSZLÓ, *Kelemen Béla (1913—1982)*, NyIK, 27, nr. 1, 1983, 91—92.
2274. MUSCALU, FLORIN, *Planetă de lingvist*, Contemporanul, nr. 6, 1983, 14 [despre Vladimir Robu].
2275. NICULESCU, ALEXANDRU, *Carl-Theodor Gossen (1915—1983)*, RRL, 28, nr. 5, 1983, 461—462.
2276. PĂTRUȚ, IOAN, *Bela Kelemen (1913—1982)*, CL, 28, nr. 2, 1983, 177.
2277. PĂTRUȚ, IOAN, *Eugen Seidel (1906—1981)*, CL, 28, nr. 1, 1983, 92.
2278. R. A., *Eugen Seidel (1906—1981)*, RRL, 28, nr. 2, 1983, 171.
2279. ROSETTI, A., *Carlo Tagliavini (1903—1982)*, RRL, 28, nr. 2, 1983, 169.
2280. SCHVEIGER, PAUL, *Roman Jakobson (1896—1982)*, CL, 28, nr. 1, 1983, 89.
2281. ȘCHIAU, OCTAVIAN, *Kelemen Béla [1913—1982]*, Tribuna, 28, nr. 1, 1983, 6.
2282. ȘERBAN, FELICIA, *Bela Kelemen 1913—1982*, LR, 32, nr. 2, 1983, 167—168.
2283. TĂNASE, EUGEN, *Kelemen Béla (1913—1982)*, BulSSF, 1983, 116—117.
2284. TODORAN, ROMULUS, *Carlo Tagliavini (1903—1982)*, CL, 28, nr. 1, 1983, 89—91. VEZI și nr. 499, 503, 506, 513, 514, 526, 540, 543, 1604.

ABREVIERI *

abr. = abrevicre; *AcRSR* = Académie de la République Socialiste de Roumanie; **A Hét** = *A Hét*. A szocialista művelődési és nevelési tanács társadalmi — Politikai — Művelődési hetilapja, Bukarest, 1, 1970 [14, nr. 52, 1983]; *acad.* = academián; *af.* = afix(e); **AFE** = Asociația Folcloriștilor și Etnografilor; **AIst** = *Anale de istorie*, București, 1, 1955 (Institutul de Studii Istorice și Social-Politice de pe lângă C.C. al P.C.R. [29, nr. 6, 1983]; **AMBCUB** = Atelierul de multiplicare al Bibliotecii Centrale Universitare din București; **AMIPB** = Atelierul de multiplicare al Institutului Politehnic din București; **AMIPI** = Atelierul de multiplicare al Institutului Politehnic „Gh. Asachi” din Iași; **AMP** = *Acta Musei Porolissensis*, Zaláu, 1, 1977 (Muzeul de Istorie și Artă Zaláu) [6, 1982]; *an.* = anexă; *anal.* = analitic(ă); **ANICED-B** = v. nr. 710; **AnIst Iași** = *Anuarul Institutului de Istorie și Arheologie „A. D. Xenopol”*, Iași, 1, 1964 (AȘSP. UI) [19, 1982]; **AnL** = *Anuar de lingvistică și istorie literară*, Iași, 1, 1950 (UI. CLILF) [27, 1979–1980]; **APASE** = Atelier poligrafic, Academia de Studii Economice din București; *apel.* = apelativ(e); *apr.* = aprilie; **Apulum** = *Apulum. Acta Musei Apulensis. Arheologie — Istorie — Etnografie*, Alba Iulia, 1, 1939–1942 [20, 1982]; **ARB** = *Academia Română și Banatul. Perioada 1866–1920*. Volum îngrijit de Ion Iliescu și Sergiu Drincu, Timișoara, TUT, 1982, 237 p. (ARSR. BCȘT. UT. CȘS); **Argeș** = *Argeș. Revistă lunară*, editată de Comitetul Județean pentru Cultură și Educație Socialistă, Pitești, 1, 1966 [18, nr. 11, 1983]; **ARSR** = Academia Republicii Socialiste România; *art.* = articol(e); **Arta** = *Arta. Revistă a Uniunii Artiștilor Plastici din Republica Socialistă România*, București, 1, 1953 [30, nr. 11, 1983]; **AS** = Asociația Slaviștilor din Republica Socialistă România; **ASE** = Academia de Studii Economice din București; **ASPS** = Academy of Social and Political Sciences of the Socialist Republic of Romania; **ASSP** = Académie des Sciences Sociales et Politiques de la République Socialiste de Roumanie; **Astra** = *Astra. Revistă de cultură*. Apare lunar. Asociațiunea Transilvană pentru Literatura Română și Cultura Poporului Român — **ASTRA** — 1861, Brașov, 1, 1966 [17, nr. 12, 1983]; **AȘSP** = Academia de Științe Sociale și Politice a Republicii Socialiste România; **Ateneu** = *Ateneu. Revistă social-culturală a Comitetului Județean de Cultură și Educație Socialistă Bacău. Fondatori: George Bacovia și Grigore Tabacaru*, Bacău, 1, 1964 [20, nr. 12, 1983]; **AUBLLR** = v. nr. 34; **AUBLLS** = *Analele Universității București. Limbi și literaturi străine*, București, 1, 1954 [31, 1982]; **AUC** = vezi nr. 35; *aug.* = august; **AUIFiloz** = *Analele științifice ale Universității „Al. I. Cuza” din Iași (Serie nouă). Secțiunea III. b. Filozofie*, Iași, 1, 1954 [29, 1983]; **AUIL** = *Analele științifice ale Universității „Al. I. Cuza” din Iași (Serie nouă). Secțiunea III. f. Literatură*, Iași, 1, 1956 [29, 1983]; **AUIM** = *Analele Universității „Al. I. Cuza” din Iași (Serie nouă). Secțiunea I. Matematică*, Iași, 1, 1954 [28, nr. 2, 1982]; *aut.* = autor(i); **AUT** = vezi nr. 36.

BARSR = Biblioteca Academiei Republicii Socialiste România, București; **BCS** = Biblioteca Centrală de Stat a Republicii Socialiste România, București; **BCUB** = Biblioteca Centrală Universitară din București; **BCUCN** = Biblioteca Centrală Universitară din Cluj-Napoca; **BCUI** = Biblioteca Centrală Universitară „Mihai Eminescu” din Iași; *bibl.* = bibliografie; **Biblioteca** = *Biblioteca. Buletin de biblioteconomie. Supliment al revistei „Cîntarea României”*, București, [nr. 4, 1982]; **Biharea** = *Biharea. Culegere de studii și materiale de etnografie și artă*, Oradea, 1, 1973 (Muzeul Țării Crișurilor) [9, 1981]; *bil.* = bilingv(ă); **BLA** = *Brașovul literar și artistic. Prezențe brașovene editate de Comitetul Județean de Cultură și Educație Socialistă*, Brașov [nr. II, 1982]; **BN** = *Banatske novine. Društveno-politički nedel'nik*. Izdavači: Timiški županijski komitet RKP i Županijski narodni odbor, Timișoara, 1, 1949 [40, nr. 3799, 30 dec. 1983]; **BO** = *Biserica ortodoxă română. Buletinul oficial al Patriarhiei Române*, București, 1, 1883 [101, nr. 3–4, 1983]; **BUBRM** = *Buletinul Universității din Brașov. Seria C. Matematică. Fizică. Chimie*, Brașov, 1, 1958 [23, 1981]; *Buc.* = București; **BUG** = *Buletinul Universității din Galați. Științe sociale și umaniste. Limbă și literatură*, Galați, 1, 1978 [6, nr. 1, 1983]; **BulCȘS** = *Buletinul cercurilor științifice studențești*, București, [TUB], 1981 (UB); **BulInfȘt** = v. nr. 54; **BullAIESEE** = *Bulletin. Association internationale d'études du sud-est européen*, Bucarest, 1, 1963 [15/16, 1977/1978]; **BulȘSF** = v. nr. 55; **Buridava** = *Buridava. Studii și materiale*, Râmnicu Vilcea, 1, 1972 (Muzeul Județean Vilcea) [4, 1982].

cap. = capitol(ul); **Carpica** = *Carpica*. Publicația Muzeului de Istorie și Artă Bacău, Bacău, 1, 1967 [14, 1982]; *cat.* = catalog; **Catedra** = *Catedra. Culegere de studii*. Volum

* Abrevierile culese cu caractere **aldine** sînt sigle care trimit la culegeri și la publicații periodice sau seriale; cele culese cu caractere *cursive* sînt prescurtări ale unor termeni bibliografici uzuali, ale numelor unor instituții de învățămînt, științifice, culturale etc. Parantezele drepte la publicațiile periodice și seriale indică ultimele numere fixate.

îngrijit de: Vasile Popeangă, Ioan Lucaci, Iulian Negrilă și Ovidiu Olariu, Arad, [f. e.], 1982 (IȘJ. CCD Arad); **CBot** = *Caiete botoșănene*. Editor: Comitetul Județean al Culturii și Educației Socialiste Botoșani și revista „Ateneu”, Bacău, 1, 1983 [1, nr. 12, 1983]; **CCD** = Casa Corpului Didactic; **CCES** = Consiliul Culturii și Educației Socialiste; **CCS** = v. nr. 56; **Ceahlăul** = *Ceahlăul*. Organ al Comitetului Județean Neamț al P.C.R. și al Consiliului Popular Județean, Piatra-Neamț, 1, 1967 [16, nr. 2424, 10 dec. 1983]; **CereLL** = v. nr. 57; **Cinema** = *Cinema*. Revistă a Consiliului Culturii și Educației Socialiste, București, 1, 1962 [21, nr. 12, 1983]; **CÎCP** = Centrul de Îndrumare a Creației Populare și a Mișcării Artistice de Masă; **CJÎCP** = Comitetul Județean de Îndrumare a Creației Populare și a Mișcării Artistice de Masă; **CL** = v. nr. 38; **Clopotul** = *Clopotul*. Organ al Comitetului Județean Botoșani al P.C.R. și al Consiliului Popular Județean, Botoșani, 1, 1932 [51, nr. 4643, 9 dec. 1983]; **CMISP** = Centrul de Multiplicare al Institutului de Învățământ Superior din Pitești; **CMIPB** = Centrul de Multiplicare al Institutului de Politehnic din București; **CMIPGP** = Centrul de Multiplicare al Institutului de Petrol și Gaze din Ploiești; **CMUI** = Centrul de Multiplicare al Universității „Al. I. Cuza” din Iași; **CNȘI** = v. nr. 70; **com.** = comunicare, comunicat; **Condinf 81** = *Condinf 81. Conducere. Informatică. Decizie. Creativitate*. Memento informatic, Cluj-Napoca, [f. e.], 1981 (Consiliul Județean Cluj al Sindicatelor. Comisia județeană Cluj a inginerilor și tehnicienilor. Studioul de Radioteleviziune Cluj. Laboratorul de informatică și conducere); **cons.** = consemnat(ă); **Contemporanul** = *Contemporanul*. Revistă fondată în 1881. Săptăminal al Consiliului Culturii și Educației Socialiste, București [nr. 52, 1983]; **conv.** = convorbire; **ConvLit** = *Convorbiri literare*. Revistă literară fondată de Societatea „Junimea” din Iași la 1 martie 1867, editată de Uniunea Scriitorilor din Republica Socialistă România, Iași, 1, 1867 [89, nr. 12, 1983]; **CPD** = Casa Personalului Didactic; **CR** = Cartea Românească, editură, București; **CREL** = *Cahiers roumains d'études littéraires*, Bucarest, ÉdU, 1, 1973 [10, nr. 1, 1983]; **CREpL** = *La culture roumaine à l'époque des lumières*. I. Coordination: Romul Munteanu, Bucarest, ÉdU, 1982, 404 p.; **Crișana** = *Crișana*. Organ al Comitetului Județean Bihor al P.C.R. și al Consiliului Popular Județean, Oradea, 1, 1945 [38, nr. 11434, 11 dec. 1983]; **CRom** = *Cntarea României*. Revistă editată de Consiliul Culturii și Educației Socialiste, București, 1, 1980 [4, nr. 12, 1983]; **Cronica** = *Cronica*. Săptăminal politic-social-cultural editat de Comitetul Județean pentru Cultură și Educație Socialistă Iași, Iași, 1, 1966 [18, nr. 51, 1983]; **CȘS** = Centrul de Științe Sociale; **CȘST** = Centrul de Științe Sociale din Timișoara al Academiei de Științe Sociale și Politice; **Cutezătorii** = *Cutezătorii*. Revistă săptăminală editată de Consiliul Național al Organizației Pionierilor, București, 1, 1967 [17, nr. 49, 1983]; **cuv.** = cuvint, cuvinte;

dc. = document(c); **dec.** = decembrie; **deutsch. Zus.** = deutscher Zusammenfassung; **DGAS** = Direcția Generală a Arhivelor Statului din Republica Socialistă România; **DÎLTP** = Direcția Învățământ Liceal și Tehnic Profesional a M.E.I.; **DN** = Dobrogea nouă. Organ al Comitetului Județean Constanța al P.C.R. și al Consiliului Popular Județean, Constanța, 1, 1947 [36, nr. 10962, 6 dec. 1983]; **doc.** = docent; **Dolgozó nő** = *Dolgozó nő*. Társadalmi-politikai és kulturális folyóirat. Kiadja Román Szocialista Köstársasag Országos Nótanácsa, Cluj-Napoca, 1, 1954 [39, nr. 12, 1983]; **dr.** = doctor în științe; **DR** = *Drapelul roșu*. Organ al Comitetului Județean Timiș al P.C.R. și al Consiliului Popular Județean, Timișoara, 1, 1943 [40, nr. 12087, 13 dec. 1983]; **DrN** = *Drum nou*. Organ al Comitetului Județean Brașov al P.C.R. și al Consiliului Popular Județean, Brașov, 1, 1943 [40, nr. 12089, 10 dec. 1983]; **DW** = *Die Woche*. Organ des Kreiskomitees der RKP und des Kreisvolksrates Sibiu, Sibiu, 1, 1968 [16, nr. 834, 1983].

EAl = Editura Albatros, București; **EARSR** = Editura Academiei Republicii Socialiste România, București; **EC** = Editura Ceres, București; **Echinox** = *Echinox*. Revistă studentească de cultură, Cluj-Napoca, 1, 1967 (Consiliul U.A.S.C. — UCN) [15, nr. 5—6, 1983]; **Ecoul** = *Ecoul*. Organ al Comitetului Județean Bistrița-Năsăud al P.C.R. și al Consiliului Popular Județean, Bistrița, 1, 1967 [16, nr. 1564, 1983]; **ECR** = Editura Cartea Românească, București; **ed.** = ediție; editat(ă); **ED** = Editura Dacia, Cluj-Napoca; **ÉdJ** = Éditions Junimea, Iassy; **EDP** = Editura Didactică și Pedagogică, București; **ÉdU** = Éditions „Univers”, Bucarest; **EE** = Editura Eminescu, București; **EF** = Editura Facla, Timișoara; **EFS** = Educație fizică și sport. Revistă teoretică și metodică editată de Consiliul Național pentru Educație Fizică și Sport din Republica Socialistă România, București, 1, 1947 [35, nr. 12, 1982]; **EJ** = Editura Junimea, Iași; **EL** = Editura „Litera”, București; **Előre** = *Előre*. A Szocialista Demokrácia és Egység Frontja Országos tanácsának napilapja, Bukarest, 1, 1947 [37, nr. 11227, 31 dec. 1983]; **EM** = Editura Minerva, București; **EMB** = Editura Mitropoliei Banatului, Timișoara; **EMer** = Editura Meridiane, București; **Engl. Ab.** = English Abstract; **Era socialistă** = *Era socialistă*. Revistă teoretică și social-politică a Comitetului Central al Partidului Comunist Român, București, 1, 1929 [63, nr. 24, 1983]; **EST** = Editura Sport-Turism, București;

EȘE = Editura Științifică și Enciclopedică, București; *ET* = Editura Tehnică, București; *etim.* = etimologie; *EU* = Editura Univers, București; *ex.* = exemplu; *expr.* = expresie.

f. = foaie; *fac.* = facsimil(e); **Familia** = *Familia*. Revistă de cultură. Fondator: Iosif Vulcan. Scria a V-a, Oradea, 1, 1965 [19, nr. 12, 1983]; **Făclia** = *Făclia*. Organ al Comitetului Județean Cluj al P.C.R. și al Consiliului Popular Județean, Cluj-Napoca, 1, 1944 [39, nr. 11504, 29 n. 1983]; **FDN** = *Falvak dolgozó népe*. Kiadja a Mezőgazdasági és Élelmiszeripari Minisztérium, a Mezőgazdasági Termelőszövetkezetek Országos Szövetsége a Termelési Felvásárlási és Ámforalmazási Szövetkezetek, Központi Szövetsége, București, 1, 1954 [39, nr. 49, 1983]; **FC** = Facultatea de Comerț; **FCon.** = Facultatea de Construcții; *f. e.* = fără editură; **FE** = Facultatea de Electrotehnică; *febr.* = februarie; **FF** = Facultatea de Filologie; **FFI** = Facultatea de Filologie-Istorie; **FI** = Facultatea de Istorie-Filozofie; *fig.* = figură; **Filatela** = *Filatela*. Organ al Asociației Filateliștilor din Republica Socialistă România, București, 1, 1952 [32, nr. 12, 1983]; **FilF** = Filiala de Filologie; **FIP** = Facultatea de Învățământ Pedagogic; *f. l.* = fără loc; **Flacăra** = *Flacăra*. Săptăminal editat de Frontal Democrației și Unității Socialiste, București, 1, 1952 [32, nr. 51–52, 1983]; **Flamura** = *Flamura*. Organ al Comitetului Județean Caraș-Severin al P.C.R. și al Consiliului Popular Județean, Reșița, 1, 1948 [34, nr. 3448, 1983]; **FLLR** = Facultatea de Limba și literatură Română; **FLLS** = Facultatea de Limbi și Literaturi Străine; **FLS** = Facultatea de Limbi Străine; **Forum** = *Forum*. Revista învățământului superior. Publicație lunară editată de Ministerul Educației și Învățământului, București, 1, 1959 [25, nr. 12, 1983]; *fol.* = fotografie; **FP** = *Flamura Prahovei*. Organ al Comitetului Județean Prahova al P.C.R. și al Consiliului Popular Județean, Ploiești, 1, 1947 [36, nr. 7407, 1983]; **FTCT** = Facultatea de Tehnologie Chimică a Textilelor; **FVL** = v. nr. 39.

GB = *Glasul bisericii*. Revista oficială a Sfintei Mitropolii a Ungrovlahiei, București, 1, 1942 [41, nr. 11–12, 1982]; *geogr.* = geografic; *gl.* = glosar.

h. = hartă.

jan. = ianuarie; **IAR** = v. nr. 339; **IB** = *Informația Bucureștiului*. Ziar al Comitetului Municipal București al P.C.R. și al Consiliului Popular Municipal București, București, 1, 1953 [31, nr. 9376, 3 dec. 1983]; **ICED** = Institutul de Cercetări Etnologice și Dialectologice (din București); **ICI** = Institutul Central pentru Coordonare și Informatică din București; **IESEE** = Institut d'études sud-est européennes, Bucarest; **Ifjűmunkás** = *Ifjűmunkás*. A romániai Kommunista Ifjűsági Szűvetség Kűzponti bizottságának hetilapja, București, 1, 1956 [27, nr. 51, 1983]; **IIS** = Institutul de Învățământ Superior; **IISP** = Institutul de Învățământ Superior din Pitești; **IISS** = Institutul de Învățământ Superior din Sibiu; **IL** = Institutul de Lingvistică al Universității din București; **ILIL** = Institutul de Lingvistică și Istoric Literară al Universității „Babeș-Bolyai” din Cluj-Napoca; **ILR** = *Istorie și limbă românească*, supliment al revistei *Cronica*, Iași; *ind.* = indice; *inform.* = informator(i); *int.* = interviu; **IPB** = Institutul Politehnic din București; **IPG** = Institutul de Petrol și Gaze din Ploiești; **IPI** = Institutul Politehnic „Gh. Asachi” din Iași; **IPSC** = v. nr. 73; **IS** = *Igaz szó*. Romania Szocialista Kűztársaság Irűszűvetségének havi folyűirata, Cluj-Napoca, 1, 1953 [31, nr. 11, 1983]; **ISR** = v. nr. 561; **IST** = v. nr. 1852; **IȘJ** = Inspectoratul Școlar Județean; *iul.* = iulie; *iun.* = iunie.

l.a.t. = în afară de text; **Înainte** = *Înainte*. Organ al Comitetului Județean Dolj al P.C.R. și al Consiliului Popular Județean, Craiova, 1, 1944 [40, nr. 12034, 4 dec. 1983]; **InsDid-Constanța** = *Insemnări didactice — Aspecte ale activității instructiv educative în grădinița de copii*, Constanța, [f. e.], 1979, 164 p.; *Probleme metodico-științifice ale predării limbii și literaturii române*, Constanța, [f. e.], 1981, 190 p.; **ÎnvLiceTehn** = *Învățământul liceal și tehnic profesional*. Revistă editată de Ministerul Educației și Învățământului, București, 1, 1963 [31, nr. 12, 1983].

KarpRund = *Karpaten Rundschau*. Wochenschrift für Gesellschaft — Politik — Kultur, Brașov, 1, 1968 [16, nr. 50, 1983]; **KK** = *Kriterion Könykiadó*, București; **KM** = *Keresztény magvetű*. Kiadja az Unitarius Egyház, Kolozsvár-Napoca, 1, 1896 [89, nr. 1, 1983]; **Korunk** = *Korunk*. A Szocialista Művelűdési és Nevelűsi Tanács folyűirata, Cluj-Napoca, 1, 1942 [42, nr. 10, 1983]; **KV** = *Kriterion Verlag*, București.

LAS = v. nr. 340; **LL** = v. nr. 59; **LLEA** = v. nr. 2201; **LLR** = v. nr. 41; **LLRL** = v. nr. 58; **LLRusă** = v. nr. 1773; **LMS** = v. nr. 60; *loc.* = localități; **LR** = v. nr. 40; **LRLM** = v. nr. 1990; **Luceafărul** = *Luceafărul*. Săptăminal editat de Uniunea Scriitorilor din Republica Socialistă România; **Lumea** = *Lumea*. Săptăminal de politică externă, București, 1, 1963 [21, nr. 52, 1983].

MA = *Mitropolia Ardealului*. Revista oficială a Arhiepiscopiei Sibiului, Arhiepiscopiei Vadului, Feleacului și Clujului, a Episcopiei Alba Iuliei și Episcopiei Oradiei, Sibiu, 1, 1956 [27, nr. 3-4, 1983]; **Magazin** = *Magazin*. Revistă săptămînală editată de Frontul Democrației și Unității Socialiste, București, 1, 1959 [27, nr. 52, 1983]; **Manuscriptum** = *Manuscriptum*. Revistă trimestrială editată de Muzeul Literaturii Române, București, 1, 1970 [14, nr. 4, 1983]; **mart.** = martie; **mat.** = materii; **MB** = *Mitropolia Banatului*. Revista oficială a Arhiepiscopiei Timișoarei și Caransebeșului și a Episcopiei Aradului, Timișoara, 1, 1951 [33, nr. 7-8, 1983]; **MCC** = *Mehedinți — Cultură și civilizație*. IV. Colectivul de redacție: Elkodor Popescu, Virgiliu Tătaru, Constantin Pogănu, Pavel Ciobanu, Mite Măneanu, Drobeta Turnu-Severin, 1982, 608 p. (CJCES Mehedinți); **MCD** = v. nr. 712; **MEI** = Ministerul Educației și Învățămîntului; **MI** = *Magazin istoric*. Revistă de cultură istorică, București, 1, 1967 [17, nr. 12, 1983]; **Milecovul** = *Milecovul*. Organ al Comitetului Județean Vrancea al P.C.R. și al Consiliului Popular Județean, Focșani, 1, 1967 [16, nr. 1988, 1983]; **MIP** = *Modernizarea învățămîntului primar*. Volumul este coordonat de Anton Vasilescu — redactor șef și Medeca Bunescu — redactor responsabil, București, [f. e.], 1981, 172 p. (Revista de pedagogie); **MLLF** = v. nr. 2108; **MO** = *Mitropolia Olteniei*. Revista oficială a Arhiepiscopiei Craiovei și Episcopiei Rimnicului și Argeșului, Craiova, 1, 1948 [35, nr. 5-6, 1983]; **MS** = *Muncitorul sanitar*. Săptămînal editat de Ministerul Sănătății și Comitetul Uniunii Sindicatelor din Unitățile Sanitare, București, 1, 1954 [29, nr. 51, 1983]; **ms(s)** = manuscris(e); **MSSFLA** = v. nr. 61; **multigr.** = multigrafat(e); **Művelődés** = *Művelődés*. A megéneklünk, Románia Országos Fesztivál folyóirata. Kiadja a Szocialista Művelődési és Nevelési Tanács, București, 1, 1948 [36, nr. 12, 1983].

n. = noiembrie; **NBZ** = *Neue Banater Zeitung*. Organ des Kreiskomitees der R.K.P. und des Kreisvolksrates Temesch, Temeswar, 1, 1957 [27, nr. 6355, 15 dec. 1983]; **nereg.** = neregulat(e); **NL** = *Neue Literatur*. Zeitschrift des Schriftstellerverbandes der Sozialistischen Republik Rumänien, Bukarest, 1, 1950 [34, nr. 11, 1983]; **Noesis** = *Noesis*. Travaux du Comité roumain d'histoire et de philosophie des sciences, București, EARSR, 1, 1975 (Académie de la République Socialiste de Roumanie) [6, 1980]; **nr.** = număr(ul); **NW** = *Neuer Weg*. Zeitung des Landesrates der Front der Sozialistischen Demokratie und Einheit, Bukarest, 1, 1949 [35, nr. 10762, 31 dec. 1983]; **Nyik** = v. nr. 42.

oct. = octombrie; **OIDSPS** = Office for Information and Documentation in Social and Political Sciences; **OIDȘSP** = Oficiul de Informare și Documentare în Științele Sociale și Politice; **Omagiu G. Ivăneșcu** = v. nr. 62; **Orizont** = *Orizont*. Săptămînal politic-social și literar-artistic editat de Uniunea Scriitorilor din R.S.R. și Comitetul Județean de Cultură și Educație Socialistă Timiș, Timișoara, 1, 1951 [34, nr. 52, 1983]; **Ortodoxia** = *Ortodoxia*. Revista Patriarhiei Române, București, 1, 1949 [34, nr. 4, 1982]; **OS** = *Opinia studențească*. Organ al Consiliului U.A.S.C. din C.U. Iași, Iași, 1, 1974 [10, nr. 4-5, 1983].

p. = pagină; **PagBuc** = *Pagini bucovinene*. Supliment [al periodicului **ConvLit**] editat de Comitetul Județean de Cultură și Educație Socialistă Suceava, Iași, 1, 1982 [2, nr. 12, 1983]; **PID** = *Probleme de informare și documentare*, București, 1, 1966 (Consiliul Național pentru Știință și Tehnologie. Institutul Național de Informare și Documentare) [17, nr. 3, 1983]; **pl.** = planșă; **PMD** = *Preocupări metodico-didactice*, Slobozia, [f. e.], 1982 (IȘJ Ialomița. CCD); **PN** = *Presă noastră*. Revistă editată de Consiliul Ziaristilor din cadrul Uniunii Sindicatelor din Presă, Poligrafie și Edituri din R.S.R., București, 1, 1955 [28, nr. 8-9, 1983]; **prof.** = profesor; **PS** = *Pentru socialism*. Organ al Comitetului Județean Maramureș al P.C.R. și al Consiliului Popular Județean, Baia Mare, 1, 1949 [34, nr. 8735, 1983].

RA = *Revista arhivelor*, București, 1, 1924 (DGAS) [60, vol. 45, nr. 4, 1983]; **Ramuri** = *Ramuri*. Revistă lunară editată de Comitetul de Cultură și Educație Socialistă al Județului Dolj, Craiova, 1, 1964 [20, nr. 12, 1983]; **RCM** = *Revista cultului mozaic*, București, 1, 1956 [28, nr. 542, 1983]; **RE** = *Revista economică*, București, 1, 1975 (Consiliul Suprem al Dezvoltării Economice și Sociale — Institutul Central de Cercetări Economice) [9, nr. 52, 1983]; **rec.** = recenzie; **REF** = *Revista de etnografie și folclor*, București, EARSR, 1, 1955 [28, nr. 2, 1983]; **res. esp.** = resúmen en español; **rés. fr.** = resúmen en français; **RESEE** = v. nr. 43; **rez. rom.** = rezumat în română; **RF** = *Revista de filozofie*. Apare sub egida Secției de filozofie și logică a Academiei de Științe Sociale și Politice, București, 1, 1954 [30, nr. 6, 1983]; **RI** = *Revista de istorie*, București, 1, 1948 (AȘSP. Secția de istorie și arheologie) [36, nr. 12, 1983]; **RIFL** = *Revista de istorie și teorie literară*, București, 1, 1952 (AȘSP. Institutul de Istorie și Teorie Literară „George Călinescu”) [32, nr. 4, 1983]; **Rlib** = *România liberă*. Cotidianul Consiliului Național al Frontului Democrației și Unității Socialiste, București, 1, 1944 [41, nr. 12182, 31 dec. 1983]; **RLit** = *România literară*. Săptămînal editat de Uniunea Scriitorilor din Republica Socialistă România, București, 1, 1968 [16, nr. 52, 1983]; **RMM** = *Revista*

muzeelor și monumentelor. Muzeu, București, 1, 1964 (CCES) [20, nr. 8, 1983]; **RN** = *Revista noastră. Publicație a elevilor Liceului „Unirea” din Focșani, fondată în 1912 (Serie nouă din 1972). Fondator: Prof. Dimitrie Papadima. Coordonator: Prof. Petrahe Dima, Focșani* [12, nr. 94—95—96, 1983]; **RomBooks** = *Romanian Books. Quarterly Magazine brought out in English, French, German and Russian by the Publishing Centre, Bucharest*, 1, 1974 [nr. 4, 1983]; **RomN** = *Romanian News. Weekly published in English and French, Bucharest*, 1, 1978 [6, nr. 52, 1983]; **Roum** = *Roumanie d'aujourd'hui, Revue mensuelle paraissant en français, allemand, anglais et espagnol, Bucarest* [nr. 12, 1983]; **RPed** = *Revista de pedagogie, Editată de Ministerul Educației și Învățămîntului, București*, 1, 1952 [32, nr. 12, 1983]; **RPH** = *Romania. Pages of History. Published in English, French, German, Russian, Spanish. Quarterly, Bucharest*, 1, 1975 (AGERPRES. Romanian News Agency Publishing House) [7, nr. 4, 1982]; **RR** = *Revue roumaine. Publication mensuelle de culture. Paraît en français, allemand, anglais et russe, Bucarest*, 1, 1947 [37, nr. 10, 1983]; **RRH** = *Revue roumaine d'histoire, București, EARSR*, 1, 1962 (ASSP) [22, nr. 3, 1983]; **RRL** = v. nr. 44; **RRMPA** = *Revue roumaine de mathématique pure et appliquée, București, EARSR*, 1, 1956 (AcRSR), [28, nr. 10, 1983]; **RS** = v. nr. 154; *Rtd* = Rezumatul tezei de doctorat; *rubr.* = rubrică; **RUBr** = Reprografia Universității din Brașov; **RUC** = Reprografia Universității din Craiova; **RUG** = Reprografia Universității din Galați; *pycc. pea.* = *русское резюме.*

SACLER = v. nr. 1627; **Săptămîna** = *Săptămîna culturală a capitalei. Revistă editată de Comitetul pentru Cultură și Educație Socialistă al Municipiului București, București*, 1, 1970 [nr. 52, 1983]; *sch.* = schemă; **SCIVA** = *Studii și cercetări de istorie veche și arheologie. București, EARSR*, 1, 1949 (AȘSP) [34, nr. 3, 1983]; **Scinteia** = *Scinteia. Organ al Comitetului Central al Partidului Comunist Român, București*, 1, 1931 [52, nr. 12863, 31 dec. 1983]; **SCJ** = *Studii și cercetări juridice, București, EARSR*, 1, 1956 (AȘSP) [28, nr. 4, 1983]; **SCL** = v. nr. 46; **SC-Sibiu** = *Studii și comunicări. Sub redacția lui Ilie Moise, Sibiu*, 1, 1978 (CCES al județului Sibiu. AFE din județul Sibiu) [4, 1982]; **ScTim** = *Scinteia tineretului. Organ central al Uniunii Tineretului Comunist, București*, 1, 1945 [39, nr. 10759, 31 dec. 1983]; **ScTim SLA** = *Scinteia tineretului. Supliment literar-artistic, București*, 1, 1981 [3, nr. 52, 1983]; **Sec 20** = *Secolul 20. Revistă de literatură universală editată de Uniunea Scriitorilor din Republica Socialistă România, București* [nr. 10—11—12, 1982]; **SELL** = v. nr. 1626; *sept.* = septembrie; **SI** = *Sindicatul Învățămîntului*; **SLA** = v. nr. 2109; **SLIM** = v. nr. 1775; **SLRC** = *Studii de literatură română și comparată, Timișoara, TUT (U.T. FF)* [1, 1976; III, 1981]; **SMAV** = v. nr. 448; **SR** = *Scrisul Românesc, editură, Craiova*; **SRLR** = *Societatea Română de Lingvistică Romanică*; **SSC** = *Societatea de Studii Clasice din Republica Socialistă România*; **SSF** = *Societatea de Științe Filologice din Republica Socialistă România*; **ST** = *Studii teologice. Revista institutelor teologice din Patriarhia Română, București*, 1, 1949 [34, nr. 10, 1982]; **SICI** = v. nr. 1547; **Steaua** = *Steaua. Revistă a Uniunii Scriitorilor din R. S. România. Literatură. Artă. Cultură, Cluj-Napoca*, 1, 1950 [34, nr. 12, 1983]; **STUHH** = v. nr. 45; **SU** = v. nr. 337; **Synthesis** = *Synthesis. Bulletin du Comité National de Littérature Comparée de la République Socialiste de Roumanie, Bucarest*, 1, 1974 (AcSSP) [10, 1983].

ȘB = *Școala birlădeană. Editată de Comitetul Sindicatului Învățămînt Birlad. Alcătuit de un colectiv de redacție. Redactor responsabil: Gruia Novac, Birlad, [f. c.]*, 1, 1969 [9—10, 1981—1982]; **ȘSPH** = v. nr. 75; **ȘSPR** = v. nr. 76; **ȘtTehn** = *Știință și tehnică. Revistă lunară editată de Comitetul Central al U.T.C., București*, 1, 1950 [34, nr. 11, 1983].

tab. = tabel(e); **TBCS** = *Tipografia Bibliotecii Centrale de Stat din București*; *t. com* = titlu(l) comun; **TeIR** = *Telegraful român. Foaie religioasă editată de Arhiepiscopia Ortodoxă Română a Sibiului, Sibiu*, 1, 1852 [131, nr. 41—42, 1983]; **Tett** = *Tell. Természet. Ember. Tudományi. Technika, Bukarest* [nr. 3, 1983]; **Tomis** = *Tomis. Revistă lunară editată de Comitetul de Cultură și Educație Socialistă Constanța, Constanța*, 1, 1966 [18, nr. 12, 1983]; *top.* = toponim(e), toponimic; *trad.* = traducere, tradus; **Transilvania** = *Transilvania. Revistă politică, social-culturală și literară. Serie nouă. Editată de Comitetul Județean de Cultură și Educație Socialistă, Sibiu*, 1, 1972 [12, nr. 12, 1983]; **TribElev** = *Tribuna elevului. Supliment la Tribuna, Cluj-Napoca* [oct., nr. 43, 1983]; **TribRom** = *Tribuna României. Revistă editată de Asociația „România”, București*, 1, 1972 [12, nr. 258, 1983]; **TribȘc** = *Tribuna școlii. Revistă editată de Ministerul Educației și Învățămîntului și Uniunea Sindicatelor din Învățămînt, Știință și Cultură, București*, 1, 1971 [13, nr. 257, 1983]; **Tribuna** = *Tribuna. Director fondator: Ioan Slavici (1884). Săptămînal de cultură, editat de Consiliul Culturii și Educației Socialiste, Cluj-Napoca*, 1, 1957 [27, nr. 52, 1983]; **TS** = *Tribuna Sibiului. Organ al Comitetului Județean Sibiu al P.C.R. și al Consiliului Popular Județean, Sibiu*, 1, 1948 [35, nr. 8205, 1983]; **TŰ** = *Tanügyi Újság. Kiadja a Nevelés- és Oktatásügyi Minisztérium és az Oktatási,*

Tudományos és Művelődési Szakszervezetek Szövetsége Románia SZK, București, 1, 1956 [27, nr. 10, 1983]; *TUB* = Tipografia Universității din București; *TUCN* = Tipografia Universității „Babeș-Bolyai” din Cluj-Napoca; *TUI* = Tipografia Universității „Al. I. Cuza” din Iași; *TUT* = Tipografia Universității din Timișoara.

TVN = *Țara visurilor noastră*. Revista Liceului „Emanuil Gojdu”, Oradea, Seria a III-a, Oradea, 1, 1967 [nr. 57–58, iul. — dec. 1981].

UASCR = Uniunea Asociațiilor Studenților Comuniști din România; *UB* = Universitatea din București; *UBr* = Universitatea din Brașov; *UC* = *Universitatea Comunistă*. Revistă a Consiliului Uniunii Asociațiilor Studenților Comuniști din Universitatea București, București, 1, 1957 [26, nr. 1, 1983]; *UCN* = Universitatea „Babeș-Bolyai” din Cluj-Napoca; *UG* = Universitatea din Galați; *UGSR* = Uniunea Generală a Sindicatelor din România; *UI* = Universitatea „Al. I. Cuza” din Iași; *Új Élet* = *Új Élet*. A Szocialista Demokrácia és Egység Frontja. Országos tanácsának képeklapja, Tírgu-Mureș, 1, 1958 [25, nr. 22, 1983]; *univ.* = universitar; *UT* = Universitatea din Timișoara; *Utunk* = *Utunk*. România Szocialista Köztársaság ifrőszövetségének lapja, Kolozsvár-Napoca, 1, 1946 [38, nr. 50, 1983].

v. = vezi; *VASRR* = Verlag der Akademie der Sozialistischen Republik Rumänien; *Vatra* = *Vatra*. Revistă editată de Uniunea Scriitorilor din Republica Socialistă România și Comitetul de Cultură și Educație Socialistă al Județului Mureș. Lunar social-cultural, Directori fondatori: I. Slavici, I. L. Caragiale, G. Coșbuc (1894), Tírgu-Mureș, 1, 1971 [13, nr. 12, 1983]; *vb.* = verb(e); *VB* = *Viața Buzăului*. Organ al Comitetului Județean Buzău al P.C.R. și al Consiliului Popular Județean, Buzău, 1, 1968 [16, nr. 2398, 7 mai 1983]; *VBibl* = v. nr. 882; *Viitorul* = *Viitorul*. Organ al Comitetului Județean Mehedinți al P.C.R. și al Consiliului Popular Județean, Drobeta—Turnu-Severin, 1, 1967 [16, nr. 2036, 1983]; *VinPesc* = *Vinătorul și pescarul sportiv*. Revistă a Asociației Generale a Vinătorilor și Pescarilor Sportivi, București, 1, 1946 [35, nr. 7, 1983]; *VN* = *Veac nou*. Revistă editată de Comitetul Național pentru Promovarea Prieteniei și Colaborării cu alte Popoare, București, 1, 1946 [39, nr. 12, 1983]; *vol.* = volum(ul); *VR* = *Viața românească*. Revistă întemeiată la Iași, în martie 1906, de un grup de intelectuali în frunte cu Constantin Stere și G. Ibrăileanu. Revistă editată de Uniunea Scriitorilor, București, [78, nr. 12, 1983]; *VRMB* = *Vestiții rupestre din Munții Buzăului*. Coordonator: Corneliu Ștefan, Buzău, [f. e.], 1980, 88 p. + 1 h. i.a.t. (Arhivele Statului Buzău); *VS* = *Viitorul social*. Revistă de sociologie și științe politice, București, 1, 1972 (AȘSP. Comitetul Național de Sociologie. Academia Ștefan Gheorghiu. Asociația Română de Științe Politice) [12, nr. 6, 1983]; *VSt* = *Viața studențească*. Revistă a Uniunii Asociațiilor Studenților Comuniști din România, București, 1, 1956 [27, nr. 52, 1983]; *V.u.K.* = *Volk und Kultur*. Zeitschrift des Landesfestivals „Cîntarea României”. Herausgegeben von Rat für Kultur und Sozialistische Erziehung, Bukarest, 1, 1948 [35, nr. 11, 1983].

ZN = *Zori noi*. Organ al Comitetului Județean Suceava al P.C.R. și al Consiliului Popular Județean, Suceava, 1, 1945 [38, nr. 10529, 31 iul. 1983].

INDICE ALFABETIC

1. AUTORI*

Aaron, V. [945]
 Adăscăliței, Vasile 2266
 Adler, Lolita 2162
 Adorno, Th. W. [202]
 Afloarei, Gheorghe 93
 Agemian, Silvia 1815, [1816]
 Agopian, Ștefan [1298]
 Agosti, Stefano 258, [374]

Agrigoroaiei, Valentina 1640, 2113
 A. Gy. 1853
 Ahmadiya, Nabil 2160
 A. I. 47
 Ajeti, Idriz [1813]
 Albert, F. 2207
 Aldea, O. 292

* Cifrele culese cu caractere **aldine** trimit la autori de cărți sau de volume separate; cifrele culese cu caractere *ursive* trimit la autori de recenzii; cifrele culese cu caractere obișnuite, se referă la autori de articole, studii etc. apărute în periodice, culegeri etc.; în sfârșit, cifrele puse între paranteze drepte trimit la autori recenzați sau discutați, în mod special, în articole sau în cărți.

- Alecsandri, Vasile** [480], [524], [525], [602], [1218], [1289]
Alexandrescu, Adrian 340, 393
Alexandrescu, Petre 1548
Alexandru, Teodora [1182]
Al-George, Sergiu 338, [349]
Alioth, Alfred O. 616, [654]
Alziza Seixo, Maria 171
Amelio, Silvestro [1707]
Amin, Radwan Taha 2160
Anca, George [1862], [1864]
Andea, Avram 746, 747
Andea, Suzana 747, 748
Andereo, Aida 1799
André, Jacques [1551], [1552], [1558]
Andrescu, D. [1161]
Andrescu, Ștefan 749
Andrescu, Vasile 2114, 2203, 2204
Andrei, Al. 54
Andrei, Constantin I. 966
Andrei, Mihail 2115
Andrei, Nicolae 1874
Andriescu, Al. [655], 1188, 1344, 2116, 2266
Androne, Paul 1345
Andronovici, Doina 2117
Angelescu, Gabriel 1189
Anghel, D. [1267]
Anghel, Dumitr 1875
Anghel, Ioana 22, [28], [31], [33], 1013, 1151, [1175]
Anghel, Paul 563
Anghel, Petre 1007
Anghelescu, Marica 163
Anghelescu, Mircea 478, 2255
Anghelescu, Nadia 172, 173, 338, [349], 1872
Anghelescu Irimia, Mihaela 1576
Antal, Mikloș [1155]
Antofi, George 868, [885], [914], [942]
Anton, Aurelia 2006
Anton, Daniel 2006
Anton, Ioan 2194
Antoneseu, Nae 883, 2248
Anuiehi, Silviu 1776
Apicius, M. Gavius [1551]
Apollonius Dyskolos 338, [349]
Apor. E. [1639],
Apostol, Julieta 2114, 2203, 2204
Apostol, Violeta 2118
Apostolache-Stoicescu, Zoe [1184], [1185]
Apreotesei, Cezar 1014
Aquino, Thomas de 338, [349]
Ardelean, Liliiana 1973
Ardelean, Petru M. 568
Ardeleanu, Ioan 1876
Ardeleanu, Lucia 1800
Ardeleanu, Mihai 1577
Ardevan, Radu 559
Areșteanu, Marie-Claire 1203
Argășeanu, Ștefan 1777
Arghezi, Tudor [1116], 1190, 1191, [1196], -[1197], [1204], [1213], [1286], [1931]
Arhip, Odette 479
Arion, George 1470
Ariosto, Ludovico [1314]
Aristotel 338, [349], [1569]
Arjoca, Eugenia 2007
Armaș, Silvia 1735, v. și Niță-Armaș, Silvia
Arnauld, A. 338, [349]
Arsene, Doru [692], 711, [725]
Arsenie, Dan 174
Arvat, Dumitru 1877
Arvinte, Maria 2205
Arvinte, Vasile 84, 175, 1089, [1114], 2266
Asachi, Gheorghe [602], 750
Asandei, Elena 2119
Așgian, B. 176
Atanasiu, F. 1641
Atanasov, Petăr [1777]
Atsalos, Basile [1555]
al Attasi, Salam 2160
Atzberger, Adolf 1578
Augustinus, Aurelius 338, [349]
Avalle D'Arco, Silvio 258, [374]
Avădanei, Constanța 2120
Avădanei, Ștefan 177, 178, 179, 293
Avram, Andrei 78, 569, 948, 1090, 1642, 1702
Avram, Mioara 480, [497], [525], 952, 989, 1091, 1471, 1472, [1476], [1477], [1478], [1484], [1489], [1490], [1494], [1495], [1496], [1497], [1499], [1500], [1502], [1503], [1504], [1505], [1507], [1508], [1509], 1878, 1879, 1880, 1881, 1882
Axinte, L. 449
A. Z. 884
Azzaretti, Emilio [1712]
Babeș, Mircea 570
Babeu, Doina 481, 639, [644], 660
Bacăru, Livia 751
Băciu, Ileana, 2208, 2209
Băciu, Ioan 1643
Băcovia, George [99], [1221], [1262], [1272], [1310], [1321], [1941], v. abr. **Ateneu**
Badea, Ștefan 752, 1192, 1193
Bader, E. [1565]
Badia i Margarit, Antoni [1695]
Bagdasar, Radu 391
Bahner, Werner [1704]
Bakos, Ferenc [1854], [1855], [1856], [1861]
Balaciu, Jana 1106, 1499, 1703, v și mai jos
Balaciu-Matei, Jana 967, 1107, v și mai sus
Balaci, Alexandru 1150
Balan, D. 1786
Balász, L. 1854
Balla, Sára, 2121, 2122, 2123, 2124, 2125, 2126
Balogh, Edgar [1853]
Balotă, Nicolae 482
Bán, Alexe 1, 1723, 1724, 1725, 2008, [2215], [2217], [2222]
Bantaș, Andrei 1092, 1115, 1117, [1159], 1327, 2009
Bara, Mariana 471, 1008
Baranga, Aurel [1360]
Barbă, G. 1778

- Barbu, Constantin** 1015
Barbu, Ion [1256], [1668]
Barbu, Viorel 2266
Bardon, H. [1557]
Barîț, G. [557]
Barna, A. 483, 1674
Barth, Petru [851]
Bartha, János 1822
Barthes, Roland [278], [347]
Bartl, Gerda [1517]
Bădără, Doru 753
Bădescu, Irina 1194
Bălan, Ion Dodu 885, 1195
Bălan-Mihailovici, Aurelia 571, 572
Bălașa, D. 754
Bălașa, Dumitru 1414
Bălănescu, Sorina 1779
Bălănoiu, Emilian 1883
Bălășescu, Mihail 1149
Bălcescu, Nicolae [1312]
Băloiu, Elena 2203, 2204
Bălțeanu, Viorica 1346
Băluță, Cloșca L. 1518
Băncilă, Florica 1629
Bănculescu, Victor 1016, 1154
Bănescu, Mareu 1017, 1163, 1519
Bănica, Gheorghe 2160
Bănica, Magdalena 2160
Bărae, Ioan [784]
Bărbătescu, Mariana 1726
Bărboi, Constanța 58, 1884, 1885, 1992
Bărbuceanu, Mihai(I) 340, 392, 393
Bărbulescu, Ilie [508]
Bărbulescu, Valeriu 1886
Bărbulescu-Dacu, Marin [572], [577]
Beccaria, Gian Luigi 258, [374]
Becherescu, Letiția 1094, 1780, 2010
Bechet, Florica 1519, 1520
Bejan, Dumitru 990, 2127
Bejan, Nicolae 2011
Bejenaru, Lucia 484
Bejenaru, Petre D. 1347
Bekerman, Gérard [1705]
Belehiță Hartular, Anca 180
Beldescu, G. [458], [1489], [1496], 1500, [1506], 1887
Beldiman, A. [945]
Beltechi, Eugen 472, 712, [716], [718], 1464
Benadava, Salavador [1162]
Benedek, Grigore 1727, 1865, 2012
Benescu, Cristache 1970
Benkő, Otto 56
Benkő Samu [1853]
Bența, Valeriu 1203
Berca, Olimpia 485, 573, 1116, [1339],
Bereea, Livius Petru 573, 1196, [1339], 1501
Bercea, Radu 1537
Berceanu, Barbu 1197
Berceanu, Barbu B. 1018
Bereescu, Sorina 1644
Bereș-Găgeanu, Elena 968, 2153
Berindan, Emilia [692], 711, [725]
- Berinde, Aurel** 1094
Bernath, Mathias [1517]
Bessé, Bruno de [1162]
Beștelu, Raluca 1155
Betulescu, Aneuța 2013
Beziris, Anton 1117, [1159]
Bhose, Amita 486, 787, [887], [893], [894], [910], [919], [920], [923], [930], [936], 1862
Bidian, Viorel 661, 1019
Bidu-Vrânceanu, Angela 181, 213
Biju, Angela 1118
Biju, Traian Mircea 1118
Binder, Paul 574
Bion din Borysthene [1572]
Bishop, Elizabeth [1576]
Bistrițianu, Al. [543]
Biră, Elena 2014, 2015
Birlan, Ecaterina 2016
Birlădeanu, Mihaela 156, 1645
Birlea, Gheorghe 94
Bițea, Ioan N. 991, 1328
B. L. [2051]
B. L. 27
Blaga, Lucian 1198, [1229], [1237], [1247]
Blașovici, Traian 1156, 1348
Blasco Ferrer, Edmundo 1646
Blănaru, E. 2017
Blideanu, Eugen [2004]
Blindu, Mihaela Silvia 77
Blok, Aleksandr [1738]
Boacă, Silvestru 58
Bochmann, Klaus 182
Bock, Hanelore 2186
Boeșan, Crina [32], 2018, v. și mai jos
Boeșan-Decusară, Crina 560, v. și mai sus
Bodiu, Aurel 1216
Bodzei, Sigismund 1728
Boehme, Jacob [174]
Boeriu, Eta 1199
Boeru, Romulus 1142
Bogdan, Constantin 1020
Bogdan, Damian P. 755, [897], 1465
Bogdan, Ioan [507], [518]
Bogdan-Dascălu, Doina 183, [342], [346], 487, 1200, 1201, 1329, [1339], v. și Dascălu, Doina
Bogdanović, Dimitrie [1794]
Bogrea, Vasile [513], [535], [538]
Bogza, Geo [1257], [1934]
Bogza Irimie, Rodica [745], 1855
Boliangiu, Aneta 874, [904], [928]
Boitert, Christian [453]
Bojin, Alexandru [543], [1996]
Bolc, Leonard [455]
Boldureanu, Viorel 2136 [2234]
***Bolocan, Gh.** 1415, 1416, 1729, [1798]
Bologa-Dobolyi, Adriana 1730
Bontea, Adriana 1202
Bontea, Vera 1127
Bopp, Franz 787, [887], [893], [894], [916], [919], [920], [923], [930], [936]
Borcilă, Rozalinda 2210

- Borda, E.** 488
Bordeianu, Mihai 1203, 2266
Borger, Maria 184
Borges, J. Luis [222], [341], [359]
Borlea, Sima 2199, 2205, [2231]
Borok, E. [387]
Borsady, Stephen [585]
Bosch i Cruanas, Lluís 741
Bot, L. 2128, v. și **Both, Livia**
Botez, Monica 1579
Botezan, Ioana 559
Both, Livia 2128, v. și **Bot, L.**
Botiș, Lidia 2129
Boțoman, Rodica C. [2210], [2229]
Bourdieu, Pierre 185, [216]
Bové, Paul A. [378]
Brad, Ion [1253]
Braga, Mircea [1734]
Braicu, D. A. 95, 886
Branas, Cornel 887
Branco, Adelina 1132
Braniște, Ene 575
Brașoveanu, Aurica 153, 1781, 2019, 2199, 2205, [2231]
Bratu, Costin 662
Bratu, Traian [508]
Braunstein, Iancu [910]
Brădățan, Dumitru 1888
Brăileanu, Luminița 2130
Brăileanu, P. 1157
Brăteanu, Elena 1701, [1721]
Brătescu, G. 756, 1521, 2268
Brătulescu, Letiția 2020
Brăța, Ioan 1994
Brâncuș, Grigore [458], 576, [642], [646], 960, 1095, 1151, [1175], 1807, 1808, 1889, [2212], [2221], [2233]
Breban, Vasile 22, [28], [31], [33], 1151, [1175]
Brecht, B. [1615]
Bref. 1349
Bria, Ion [1174]
Brinzei, Muguraș 341
Brodski, A. [1746]
Bruderer, Herbert E. [452]
Brumaru, Aurel Ion [572], 577
Bryant, William H. 186
Bucă, Marin [2215], [2217], [2222]
Bucumeanu, Dan 757
Buceș, Ion 638
Bueur, Mircea 1152
Bucur-Barbu, Sebastian [941]
Budai-Deleanu, Ion [541], [812], [826], [861], [872]
Bugănu, Dan 1204
Bujenită, Mihai 1021
Bulboacă, Eugen 1991
Bulea, Carmen 1580, 1581
Bulei, Ioan 1158
Bulgăr, Gheorghe 63, 96, 458, 459, 460, 489, 578, 713, 758, 888, 889, 890, 1205, 1206, 1330, 1350, 1351, 1647, 1704, 1856, 1890, 2256
Buluță, Gh. 473, 891, [900], [921], [932]
Bulz, Nicolae 394
Bunescu, Medeea, v. abr. MIP
Bungărzan, Raluca 1352
Bura, Lászlo 1823, 1824
Burcea, Paul 1149
Burduf, Leanța [1801]
Burefeș, Emilian N. 1417
Burghilea, Cecilia 1150
Burileanu, Corneliu 395, 396
Burlacu, Ioan [1168], [1170], [1181]
Burlă, Vasile [508]
Burnei, Alexandra [1162]
Busuioceanu, Andrei 579
Bușoi, Emanuela 2021, 2022
Butnaru, Ion 515, 1388
Butoi, Mihaela 2131, [2230]
Buttitta, Antonio 258, [374]
Buțoreanu, Silvia 1648, 2266
Buzași, Ion 2
Buzea, Constanța 1353
Calotă, Ion 1076, 1207, 1473, 1474, 1475, 1502, 1503
Calude, Cristian 397
Camões, Luís de [1698]
Candinas, Theo [1713]
Candrea, George [545]
Cantemir, Dimitrie 759, [1232]
Cantemir, Traian [562]
Cantuniar, Ileana 1649
Capotă, Ion 638
Caprettini, Gian Paolo 258, [374]
Carabulea, Elena 1078, 1476, 1477, [1489], v. și **Avram, Mioara**
Carageani, G. 742
Caragiale, I. L. [1248]
Caragiale, Mateiu [1279]
Caratani, Nicolae Gh. [731], [732], [734], [736]
Caraman, Petru [24], [508], [2269]
Caranfil, T. 1354
Cardaș, Mircea 1152
Carlston, Peter 2023
Carpinschi, Anton 1208
Carpov, Maria 187, 188, 335, [373], [375]
Carriere, Jean [1564]
Cartoian, Nicolae [494], [520], 638
Cassian, Nina 1355
Catullus [1657]
Cazacu, B. 81, 640, 1891, v. și **C. B.**
Cazacu, Cornelia 2024
Cazacu, D. 969
Cazacu, Dimitrie 1825, 2024, 2025
Călărășu, Cristina 580
Călin, Liviu 538, [564]
Călinescu, G. 581, 638, [1275], [1304], 1356, [2237]
Căzănescu, Virgil Emil 398, [450]
Câmpean, Ileana 1151, [1175]

- Câmpeanu, Eugen** 1331
Câmpeanu, Ilieș 1556
Câmpeanu, P. M. 953
Câmpeanu, Roger [1162]
Cândea, Ionel 760
Cândea, Virgil 759
Cândroveanu, Hristu 728
C. B. 97, v. și **Cazauc, B.**
C. C. 450, 2211
Celmare, Atena 2132
Cerepnin, I. V. [1782]
Cerkez, Matei 1992
Cerna, Panait [1271]
Cerna-Rădulescu, Al. [1314]
Ceterchi, Ioan [1155]
C. G. 98, 1995, 2212
Chantraîne, Pierre [1565]
Chastagnot, A. [29]
Cheie, Paulina 490, 639, [644], 1022
Chelaru, Valentin Gh. 1731
Chesneau du Marsais, César, 338, [349]
Cheșan, Octavian 1705
Chindriș, Ioan 881
Chioreanu, Margareta 663
Chioreanu, Mihaela 639, [644], 664
Chiosa, Clara Georgeta 1892
Chipurici, Nicolae 1418
Chirculescu, Vanda I. 2117
Chirică, Neculai [1209], [1274]
Chirilă, Fedor 2026, 2105
Chirilov, P. I. 2027, 2028
Chiriță, M. 1419
Chiriță, Gertrud G. 1582
Chiscop, Liviu 1893, 1991
Chiș Șter, Ion 692, 711, [725], 1357
Chișanu, Sorin 2133, [2207]
Chițimia, I. C. 3, 491, 761, 892, 1119, 1706, 2257, [2263]
Chițoran, Dumitru 77
Chițoran, Mariana 189, 2029
Chivescu, Romeo 153, 1120, [1167], [1182], 1732, 1759, 2030, 2105, 2199, 2205, [2231]
Chivu, Gh. 762, [901]
Chmelová, Jitka [1722]
Chomsky, Noam [311], [353], [409]
Chrétien de Troyes [320]
Cica, Vasile 1466
Cihac, Alexandru [508]
Cileagă, Ilie 1894
Cincu, Georgeta 1895
Cinezan, Vladimir 638
Ciobanu, Fulvia 1079, 1478, 1479, v. și **Avram, Mioara**
Ciobanu, Gabriela 2266
Ciobanu, Georgeta 78
Ciobanu, Pavel, v. abr. **MCC**
Ciocan, Nistor 1782
Ciocea, Ion [1798]
Cioești, Constanța 2031
Cioești, Liviu 190
Cioculescu, Șerban 564, 638, 763, 893, 1209, 1210, 1650
Ciolac, Marina 1896, 1897
Ciompec, Georgeta 1358
Ciopraga, Constantin 191, 894
Ciorănescu, Alexandru [478]
Ciorean, Marcel 840
Cioroianu, Cecilia 2219
Ciosescu, Rodica 1023
Cipariu, Timotei [2], [85], [530], [532], [556], [559]
Ciricaș, Gheorghe 1152
Clubotaru, Ion H. 2269
Ciucă, Marcel-Dumitru [902], [931]
Ciucă, Valentin 764
Ciuche, Valentin 417
Ciuchindel, Luminița 1651, 1652, 1653, 1701, [1721]
Ciurdariu, M. 765
Cinda, Ana 766
Cirstoiu, Ion 876, [1113], 1805
C. K. 1024, v. și **Kirițescu, Costin C.**
Clem, Nicolae [1167]
Cloșcă, Ionel [1155]
Cloutier, Jean [355]
Cobilanșchi, Edith 2032
Codarcea, Mărioara 1898
Codrescu, Grigore 99, 1899
Codrescu, Teodor [777]
Codru-Drăgușanu, Ion [1210]
Coja, Ion [458], 954, [960], [962]
Colette, Gabrielle Sidonie [1648]
Coloși, Vasile [490]
Coman, Mihai 1332
Coman, Vasile [886]
Comănici, Germina 665
Comișel, Ecaterina 100
Comșulea, Elena 22, [28], [31], [33], 1096, 1151, [1175]
Comșulea, Livia 2134
Conachi, C. [945]
Condillac, Etienne Bonnot de 338, [349]
Conrad, A. 1630, 1631
Conrad, Joseph [1603]
Constandache, Stela 1991
Constantinescu, Iișca 1115
Constantinescu, Justin 4
Constantinescu, Mircea 433
Constantinescu, Nicolae 1025, 1211
Constantinescu-Chiriacescu, Ileana 2130
Constantinescu-Dobridor, Gh. 2131, [2230]
Coravu-Severineanul, Damaschin 767
Corbea, Andrei 1513
Corbin, Donald E. [2210], [2229]
Coresi, diaconul [638], [844]
Cornea, Andrei 1537
Cornea, Paul [945], 1212
Corneli, I. [490]
Cornilescu, Alexandra 192, 193, 1583, 1609, 2135, [2208]
Cornișescu, Emilian 1870
Coroi, Artur 1826
Coroiu, Constantin 641
Corti, Maria 258, [374]

- Corzan, Rodica** [692], **711**, [725]
Cosăceanu, Anca [1122]
Cosma, Neagu [1155]
Cosma, Traian 1900
Cosmescu, Marin **1991**
Costa, Ioana 1863
Costa, Traian 1551, 1552, 1553, 1554
Costa-Fornu, Anca 787, [887], [893], [894], [916], [919], [920], [923], [930], [936]
Costandache, C. 1159
Costăchescu, Adriana 48, 79, 399, 1654
Coste, Ileana 2136, [2234]
Costin, L. [695]
Costin, Nicolae [775]
Costinescu, Mariana [913], [927], [944]
Costinescu, Petre [945]
Coşbuc, George [1568]
Coteanu, Ion 90, 101, [166], 194, [458], 461, 582, 583, 955, [961], [964], [965], 1151, [1175], 1213, 1992, 2153
Cotoreea, Livia 1214
Cotovechi, Maria 2199, 2205, [2231]
Courtés, Joseph 1655
Covaci, Albert 1783
Covaci, Vasile 80, 1097, [1122], 2213
Craşoveanu, D. 2258
Craveiuc, Iustina 1743
Crăciun, Corneliu 1160
Crăciun, Gheorghe 195
Crăciun, Gligoreea [755]
Crăciun, Mariana 2137
Crăciun, Viorela 2127
Creangă, Ion [870], [1249], [1931]
Crestor, Jean Yves [453]
Creţescu Gogălniceanu, Călina 2158
Creţia, Aurelia 787, [887], [893], [894], [916], [919], [920], [923], [930], [936], 1537
Creţia, Petru 787, [887], [893], [894], [916], [919], [920], [923], [930], [936], 1537
Creţu, Elvira [2003]
Cristache-Panait, Ioana 768
Cristea, Eugen 2127
Cristea, Teodora 102, 196, 1121, 1122, 2033, 2138, [2218]
Cristea, Valeriu 1733, 2249
Cristescu, Dana 433
Cristuţ, Emilia 1901
Crîşan, Alexandru 103, 1902
Crîşan, Aurelia 2113
Crîşan, Emanuela 103
Crîşan, Ştefan 769
Croitoru, Mircea 1, 1215, 1734
Croitoru, Otilia 1216, 2034, 2035,
Cronicar 104
Cronţ, Gheorghe 1555
Crudu, Ştefan [1314]
Crumpei, Mona 1735
Csomortáni, Magdolna 1827
Cucerzan, Eugen S. 770
Cuceu, Maria 2127
Cucireanu, Sonia 1217
Cucoş, Maria 1218
- Cummings, E. B.** [1624]
Cuniţă, Alexandra 105, [1122], 1656, 1657, 2036, 2138
Curteanu, N. 451, 452, 453
Cvasnii, Maria 342
- Daicoviciu, Hadrian** 584, 585
Dan, Ilie 474, 492, [562], 1396, 1420
Dan, Mărioara [692], 711, [725]
Daneiu, Alexandra 2127
Daniel, D. 1026
Dante Alighieri 338, [349], [1199]
Danţuş, Gabriela [909]
Dascal, Mihai 813
Dascălu, Crişu 56, 487, 573, 1219, [1339]
Dascălu, Doina 573, v. şi **Bogdan-Dascălu Doina**
Dascălu, Laurenţia 949
Dascălu, Maria 1903
Dateu, Iordan 1123
Davenport, M. [1629]
David, Doina, 2139
David, Gyula [1853]
Davidoviciu, Adrian 339
Day, James 2198
Dănăilă, Ion 5, 415
Dănilă, Ioan 1904
Dănilă, Simion 1421
Dănilă, Viorela 2140
Dărămuş, Mihaela 2037
Deac, Augustin 586
Deboveanu-Terpu, Elena [1182]
Debren, Oleg 2038
Delavrancea, Barbu [1263]
Deleanu, Marcu Mihai 1220, [1334], [1336]
Deleanu, Valer 1399
Deliu, Olga [1801]
Denislam, Cetin 340, 393
Dennis, George T. [1543]
Densusianu, Ovid [290], [538]
Derrida, Jacques [237]
Descartes, René 338, [349]
D. I. 1161
Diac, Livia 197
Diaconescu, Gh. [1161]
Diaconescu, Ion 992, 993, 994, 1905
Diaconescu, Paula 771, 1359
Diaconescu, Traian 1522
Diaconiţă, Iordache [1221]
Diaconovici, Corneliu [488], [523]
Diaconovic-Loga, Constantin [485]
Diaconu, Cornelia 106, 1906, 1996
Diaconu, Mihai 1907
Diament, Betinio 1170
Dima, Mircea 1152
Dima, Petrache 107, 2240, v. şi abr. **RN** 
Dima, Simion 1027
Dimachi, N. [945]
Dimisianu, G. 587
Dimitrescu, Florica 343, 344, 475, 493, 494, 565, 588, 642, 643, 644, 714, 731, 895, 1009,

- 1028, [1041], [1042], [1086], [1154], 1162, 1163, [1164], [1171], 1360, 1707, 2270
 Dimitriu, Anton 772
 Dimitriu, C. 589, 590, [1006], [1009], [1012], 2141, 2214
 Dimitriu, Corina 1658
 Dimitriu, Danil 2116
 Dimitriu, Gheorghita 198
 Dimitriu-Snagov, Ion 773, v. și Dumitriu-Snagov, Ion
 Dincă, Maria 1986
 Dinu, Ion 1149
 Dinu, Mihai 199, 400
 Diodor din Sicilia 338, [349]
 Diogenes din Oinoanda 338, [349]
 Diogenes Laertes 338, [349]
 Diomedes 338, [349]
 Dionisie Eclesiarhul [754]
 Dionys din Halicarnas 338, [349]
 Dionysios Thrax 338, [349]
 Diță, Alexandru V. 774, 775
 Dițuleasa, Florian [2219]
 Djamo-Diaconiță, Lucia 1811
 Djindjibașvili, Fanny [884]
 Dobai-Pataki, Tünde 1828
 Dobre, Acsinte 340, 401
 Dobre, Al. 896
 Dobre, Dan 200, 201
 Dobre, Mioara 108, v. și mai jos
 Dobre, Mioara-Laerima 1873, v. și mai sus
 Dobrițoiu-Alexandru, Teodora 1124
 Dobroiu, Daniela 171
 Docă, Gheorghe 1908, 1909, [1997], [1998], [2000], [2002]
 Dogaru, Maria [1168], [1170], [1181]
 Doinaș, Ștefan Augustin 202, 203, 204
 P. Dombi, Erzsébet 205
 Dominte, Constantin 462, 546, 1480, 1659
 Domokos, Sámuel [924]
 Dorcescu, Eugen 56, 573, [718], 1222, [1339]
 Dorobanțu, Eurosina 2142, 2143
 Dorobanțu, Ion 2142, 2143
 Dorobăț, Ana 2113
 Doruțiu-Boilă, Emilia 1523, 1556
 Dosoftei [817], [898], [925], [934], [1116], [1168]
 Dostolevski, F. M. [1294], [1733], [1779]
 Dragnev, D. M. [1782]
 Dragnev, Donca 2197, 2203, 2204
 Dragodan, Mihaela 776
 Dragomirescu, Alexandru 777
 Dragomirescu, Elena 1910
 Dragomirescu, Gh. N. 970, 995
 Dragomirescu, Iordan 1149
 Dragoș, Elena 345, 346
 Drașoveanu, D. D. 961
 Drăgan, Gheorghe 700
 Drăgănescu, Mihai 109, 206, 339
 Drăghicescu, Janeta 2039, 2177, [2224]
 Drăgoiu, Teodor 1911
 Drăgoiu, Valeria 1911
 Drăgotoiu, Ion 638
 Drăgutescu, Constantia 666, 667
 Drăgulinescu, Cornelia 1029
 Dregheiu, Doina 778
 Dreisziger, Nandor [585]
 Drimba, Vladimir 1151, [1175], 1638, 1639
 Drincea, Ion Șerban 1333
 Drincu, Sergiu 56, 639, [644] 668, 1080, 1334, 1481, 1482, [1501], [1510], v. și abr. ARB
 Dron, Virgil [543]
 Drondoe, Vera 2010
 Drotleif, Dieter 1584
 Drül, Dagmar [1639]
 Duca, Constantia [763]
 Duca-Tinculescu, Doina [902], [931]
 Duculescu, Viotor [1155]
 Dudaș, Florian [886]
 Dugneanu, Paul 1223
 Dulgheru, Maria 779
 Duicu, Serafim 881
 Dumistrăcel, Stelian 715
 Dumitrache, Margareta 402
 Dumitrache, Viorel 402
 Dumitrache, Viorel 402
 Dumitrașeu, Katalin 1224
 Dumitrașeu, Pompiliu 645, 2266
 Dumitrașeu, Victoria 2040
 Dumitrescu, Almeida 1585
 Dumitrescu, Ana 1912, 2144, [2214], [2230], 2162
 Dumitrescu, Ion [543]
 Dumitrescu, Ion 1149
 Dumitrescu, Maria 153, 780, 897, 1736, 1737, 1784, 1785, 1786, 1787, [1801] 2041, 2042
 Dumitrescu, Suzana-Carmen 81, 1030
 Dumitrescu-Bușulenga, Zoe 1992
 Dumitrescu-Sîrbu, Domnița 1660, 1708, 2043
 Dumitriu, Leonida 616, [654]
 Dumitriu-Snagov, Ion 1422, v. și Dumitriu-Snagov, Ion
 Dumitru, Paraschiva 1788
 Dumitru Atomuleasa, Ida 2044
 Dunăreanu, Elena 781
 Dupont-Roc, Rosalyne [1569]
 Duridanov, Ivan [1792]
 Durin, Jean [2232]
 Dușescu-Coliban, Taina 2145
 Dușu, Alexandru 110, 782, 783, [943], 1514 1789
 Dușu, Angela 1913
 Dușu, Lucia 1914
 Dușu, Olga 111, 1915
 Duzinchevici, Gheorghe 1524
 Ebnet, Theodor [1714]
 Ecco, Umberto 258, [363], [374]
 Echim, Ilie 1153
 Efron, A. [1746]
 Eliad, I. [602], v. și Heliade-Răduțescu, I.
 Elfan, George [1155]
 Emândi, Lucian 784

- Eminescu, Mihai** [486], [489], [752], [758], [765], [770], **785, 786, 787**, 788, [802], [803], [807], [808], [810], [811], [873], [875], [879], [880], [887], [888], [893], [894], [912], [915], [916], [917], [918], [919], [920], [923], [930], [936] [1188], [1205], [1206], [1212], [1219], [1234], [1240], [1241], [1247], [1255], [1265], [1303], [1305], [1306], [1307], [1323], [1324], [1325], [1669], [1734], [1746], [1808], [1931]
- Enache, Ștefan** 669
- Enculescu, Anca** 1916
- Enculescu, Sever** 1916
- Ene, Cornelia** 950
- Ene, Virgiliu** 495
- Engberg, Sysse G.** [1560]
- Engels, Friedrich** [1705]
- Erb, Teja** [1573]
- Esenin, Serghei** [1214], [1216]
- Evseev, Ametista** [2215], [2217], [2222]
- Evseev, Ivan** 1225, [2215], [2217], [2222]
- Faas, Ekbert** [1635]
- Fabian, Ludovic** 2045
- Fages, J. B.** [347]
- Faițiu, Ioan** 670, [718]
- Faițer, Florin** 813
- Fanache, Maria** 64
- Fanache, V.** 347
- Faris, Ibn** 338, [349]
- Fassel, Luminița** 207
- Fărnoagă, Georgiana** 2046, **2146**, v. și *Gălățeanu-Fărnoagă, Georgiana*
- F. C.** [2104]
- Feijoo** [1710]
- Felea, Ana** 2047, 2048, 2215
- Felecan, Nicolae** [692], **711**, [725], 1031, 1164, 1423
- Felecan, Viorica** [718]
- Feneșan, Costin**, [1549], [1574]
- Ferenczi, Géza** 1829
- Filimon, Doina** 1525
- Fillin, F. P.** [1790]
- Filnich, Marisa** [1670]
- Filip, Tănase** [692], **711**, [725], 745
- Filipiuc, I.** 1098
- Filippo, Adele** [1562]
- Flothei Sin Agăi Jipei** [941]
- Fink, Hans** 1586, 1587, 2049, 2216
- Firan, Florea** 4
- Firoiu-Goldiș, Ana** 208, 209, **2147**
- Firth, J. R.** [1605]
- Fischer, I.** 15, 1081, 1526, **1547**, 1557, 1558
- Flämig, W.** [1637]
- Fleisch, Henri** [1872]
- Fleishman, L.** [1796]
- Fhntea, Eugenia** 1032
- Flor, popa** [878]
- Florea, Ion A.** 1033
- Florea, Ligia Stela** 210, 1661
- Florea, Melania** 971, 972, **996**, [1007], 1997, [1998], **2148**, [2220]
- Florescu, Aurelia** 789, 790
- Florescu, Cristina** 1226
- Florescu, Taisa** **2197, 2203, 2204**
- Florescu, Vasile** [385]
- Florian, Elena** [692], **711**, [725]
- Foartă, Maria** **573**, 591, [1339]
- Foartă, Șerban** 211, 1483
- Fochi, Adrian** 732
- Fodor, Ecaterina** 153, 496, 1738, 1739, [1778], 1790, 2050, **2199, 2205, 2217**, [2231]
- Fontanin, G. M.** [533]
- Forăscu, Nareisa** 212, 213
- Foster, Reginald** [1545]
- Fotiadis, Pierette** 1588
- Fowler, W. S.** **2149, 2198**
- Fowles, John** [1579]
- Fraenkel, Eduard** [1563]
- Frățeanu, Vasile** **2127**
- Frățilă, Florentina** **2136**, [2234]
- Frățilă, Vasile** 733, 1099, 1791, 1792, 1793, [2226], [2228]
- Frâncu, C.** 592, 593, 997, 2260
- Frâncu, Cătălina** 1082
- Fromm, Erich** 214
- Fundoianu, B.** [1222]
- Funeriu, Ionel** **573**, 1227, 1228, 1309, [1339], [1342]
- Gábor, Dènes** [1853]
- Gábor, Ioan** 559
- Gadamer, Hans-Georg** [202]
- Gagé, Jean** [29]
- Gaidagis, Nikos** [1561]
- Gal, Ionel** **374**, [904], [928], [1168], [1170], [1181]
- Galaction, Gala** [1295]
- Galan, Tatiana** 1991
- Galațanu, Olga** [1122], 2051, 2218
- Gáldi, László** [605]
- Galea, Pavel** 130
- Gállfy, Mózes** 1830, 1831
- Galliș, Livia** [2211]
- Gamillscheg, Ernst** [1543]
- Gană, George** 1229
- Gancz, Margareta** **2150**
- Gandon, Francis** 215
- Garroni, Emilio** **253**, [374]
- Gașpar, Marin** **2151**
- Gavrilă, Lucian I.** 1662
- Gavrilă, Mihaela** [1801]
- Gavrilović, Nikola** [1776]
- Gălățeanu-Fărnoagă, Georgiana** 2052, [2225], v. și *Fărnoagă, Georgiana*
- Gămulescu, Dorin** **1740**
- Gărău, Zaharia** 791
- Gătăiantu, Oct.** 700
- Gădei, Constantin** [458], [988]
- Gâscan, Gheorghe** 792
- Geambașu, Constantin** **2180**
- Gehl, Hans** 1589
- Gentile, Benedetta** [1162]
- Georgescu, Clara** 1590, **2152**

- Georgescu, Emilian [717]
 Georgescu, Gheorghe 1149
 Georgescu, Ioan 339
 Georgescu, Magdalena [901]
 Georgescu, Ștefan 82
 B. Gergely, Piroška 1832, 1833
 Ghederim, Alexandru 1152
 Ghena, Stan 1991
 Ghenceanu, V. R. 692
 Gheorghe, Adrian V. 340, 403
 Gheorghe, G. 1410
 Gheorghe, Gheorghe [1155]
 Gheorghe, Ion 1806
 Gheorghievici, Vladul [829]
 Gheorghiu, Mărioara 2113
 Gheorghiu, Mihai Dinu 185, 216
 Gheorghiu, Mircea 153, [1780], [1802], 2199,
 [2231]
 Gheorghiu, Vladimir 2153
 Gheran, Nicolae [909]
 Gherănescu, Daria 2053
 Gherbest, Damaschin [833]
 Gherghina, Dumitru 2219
 Gherghinescu, Ruxandra P. 404
 Gherman, Hariton 1150
 Gherman, Mihai 594, 898
 Gheție, Ion 497, 793, 794, 795 [1335], [1340]
 Ghimpu, Aurel 1917
 Ghindă, Cornelia 1918
 Ghindă, Gheorghe 1918
 Ghiță, Elena 217, 544, 1663
 Ghiță, Iulian 2115
 Ghițulescu, Eliza 2203, 2204
 Ghițulescu, Emil 1982, 2136, 2163, 2194,
 [2234], [2235]
 Giannini, Pietro [1562]
 Giosu, Ștefan 348, 595, 734, 1361, 2266
 Giraudoux, Jean [1684]
 Giuglea, George 596, [652]
 Giurescu, Anca [363], 1664, [2213]
 Giurescu, Dinu C. 899
 Giurgiu, Felicia [1329]
 Giuroiu, Horia 417
 Glaser, Edwin [1155]
 Gligor, Doina 1919
 Godorogea, Ștefan 796
 Goethe, J. W. [1198]
 Goga, Ecaterina 1665
 Goga, Mircea 2127
 Goga, Octavian [1195]
 Gogol, N. V. [1252]
 Goleu, Viorica 498, 671, 1424
 Goldea, Angela 1151, [1175]
 Gombos, Maria [718], [721]
 Gomez Pelaez, Fernando [1162]
 Gomova, I. [1747]
 Gooss, André [1719]
 Goran, Maria 1920
 Goran, Vasile 1920
 Gorăscu, Adriana 1666
 Gordán, Cornel 2054
 Gorovei, Ștefan S. 616; [654], 797
 Gorunescu, Elena 1701, [1721]
 Gossen, Carl Theodor [2275]
 Govor, Rodica 2055
 Goyoaga, Ricardo [1718]
 Graeç, J. [1641]
 Graur, Alexandru 157, 349, 463, 476, 499,
 [558], 646, 716, 962, 973, 974, 1034, 1035,
 1036, [1038], 1077, 1088, 1151, [1160],
 [1175], [1177], [1178], 1362, 1363, 1411,
 1484, 1485, [1489], [1496], 1547, 1667, 2259,
 2271
 Graure-Cornea, Luminița 112, 1335, 1921
 Grădinaru, Alexandrina 1922
 Grecescu, Cireașa 1815, [1816]
 Grecu, Constantin 350
 Grecu, Doina 22, [28], [31], [33], 672, [721],
 1010
 Grecu, Ion Gh. 647
 Grecu, Vasile [562]
 Grecu, Victor V. 500, 501, 502
 Green, John H. [1703]
 Grevisse, Maurice [1719]
 Grigore, (iero)monahul [774], [850], [877],
 v. și Țamblac, Grigore
 Grigore, Gh. 2110
 Grigore, Lucreția 1923
 Grigorescu, Ioan 1817
 Grigorescu, Irina 351
 Grigorescu, Valentina 2154
 Grigoroviță, Mircea 2056
 Grigurcu, Gheorghe 352
 Grinberg, Boris 1152
 Grințescu, Boris 1152
 Grințescu, Anatol [1165]
 Grisellini, Francesco [468]
 Gruită, G. 158, [1008], [1011], [1083]
 Gruită, Mariana 1591, 1592
 Gruszczynski, Włodzimierz 2180
 Gudea, Nicolae 1527
 Guga, Silviu 1336
 Gugui, Aglaia 2155
 Guillaume, Gustave [196]
 Guillermou, Alain [460], [2256]
 Gulea, Michaela 2130
 Gullvati, Viorica 2138
 Gusmani, Roberto [356], [1795]
 Gusti, D. [771], [945]
 Guția, Ioan [158]
 Guțu, G. 1125
 Guțu, Olimpia 798, 799, 1794, [1798]
 Guțu Romalo, Valeria 648, 1230, 1231, 1364,
 1365, 1486, 1504, 1924, 1925, 1998
 Gyémant, Ladislau [905]
 Cs. Gyimesi, Eva 218, 219, 1857
 Gyuresik, Margareta 220, 1709
 Hagiu, Adela 221
 Haldenwang, Sigrid 1593
 Haldner, Anamaria 1606
 Halichias, Ana-Cristina 799, 1528
 Hamp, Eric P. 597, 598, 1529

- Hampl, Zdeněk** [1722]
Haneu, Alexandru 638
Hangiu, I. 6, 7, 114, 1926, v. și **H. I.**
Hani, Riad Hayel 2160
Hansen, E. [1629]
Hanță, Al. 1232
Hardie, Alex. 1530
Hardon, Teodor 1425
Hariton, Viorica [1122]
Harris, James 338, [349]
Hartman, Charles O. [377]
Harsanyi, Nicolae 2152
Hasan, Finuța [613], v. și **Avram, Mioara**
Hasdeu, Bogdan Petriceicu [514], [515], [516], [517], [538], [555], 560, [563], [565], [567], [665], v. și **Petricicu Hasdeu, B.**
Hășdeu, Iulia 2156
Hașeganu, Mihaela 49
Hașegan, Lucia 800
Házy, Ștefan 975, 1011
Hăulică, Cristina 222, [341], [359]
Hârliăoanu, Alfred 2203, 2204, v. și mai jos
Hârliăoanu, A. 2057 v. și mai sus
Hegedjuș, L. [1859]
Heidegger, Martin [227], [276], [378]
Heidolph, K. E. [1637]
Heldmann Andreas [1584]
Heliade Rădulescu, Ion [94], v. și **Eliad, I.**
Herja Popovici, Nicolae [568]
Herodot [847]
Hesse, Hermann [1604]
H. I. 113, v. și **Hangiu, I.**
Hideg, Margit 1824
Hirst, Graeme [451]
Hîrșoveanu, Elena 503
Hjordi-Vetlesen, Ole [1088]
Hoancă, Lucian 2058
Hobana, Ion 1366
Hodoș, I. [557]
Hogea-Velișeu, Ileana 1126
Homer [784]
Homorodean, Mircea [1465], [1467]
Hopkins, G. M. [1620]
Horatius, Flaccus Q. 338, [349], [1530]
Horga-Iancovici, Mimoza 1594
Horia, Alexandru 1233
Horváth, János [1836]
Hrabák, Josef 223
Hrimiu, C. 801
Hrisostomul, Ioan [793]
Hristea, Theodor 1151, [1175], 1234, 1367, 1368
H. T. [2058]
Hulban, Horia 2157, 2158
Hulea, Ana 1127
Hunger, Heribertus [1543]
Hurdubețiu, Ion 599
Hurezian, Gabriela 115, 1369
Hurmuzaki, Endoxiu 787, [887], [893], [894], [916], [919], [920], [923], [930], [936]
- Iakab, Iuliana** 1595
Iancu, Avram [501]
Ianeu, Victor [692], 711, [725], 951, [1207], 1370, 1400, 1487
Ibrăileanu, G. [801], v. și **abr. VR**
Ichim, Dorinei 1037
Ichim-Tomescu, Domnița 1401
Ignat, Dumitru 463
Iiasa-Frigură, Doina [1337], 1927
Ilica, Anton 1928
Ilie, Iuliana 1929
Iiescu, Adrian Paul 82, 224, 353, 354
Iiescu, Adriana 1235
Iiescu, Constanța [2003], 2159
Iiescu, Ion 802, 803, v. și **abr. ARB**
Iiescu, Maria 1151, [1175]
Iiescu, Octavian 1559, 2250
Iiescu, Victoria 284, 355
Iieș, Doina [692], 711, [725]
Ilin, Stancu 1236
Iluț, Petru 225
Indrieș, Alexandra 1237
Ioan, arhimandritul [834]
Ioan, diacon din Budești [855]
Ioan, Petru 340, 405
Ion, Angela 1701, [1721]
Ionașcu, Al. 600
Ionescu, Adriana [2212], [2221], [2233]
Ionescu, Anca Irina 223, 356, 1128, [1182], 1795
Ionescu, Andrei 226, 1668
Ionescu, Christian 1402, 1426
Ionescu, Cleopatra 804
Ionescu, Cornel-Mihai 227
Ionescu, Cristina 58, 1930, 1931, 1992
Ionescu, Dana 298
Ionescu, Daniela 275
Ionescu, Emil 228, 1238
Ionescu, I. 805, 900, 901
Ionescu, Ion 1427
Ionescu Mureșanu, Marina 229
Ionescu-Nișcov, Tr. 903
Ionescu-Ruxândoin, Liliana 230, 231, 1239
Ionesei, Gheorghe P. 1038
Ionică, Ion [717], 1403, 1428, 1467
Ioniță, Magdalena [901]
Ionița, Maria 673
Ioniță, Vasile 116, 1039, 1429, [1464], [1466], [1468], [1469]
Iordache, Gh. 1040, [1076]
Iordan, Iorgu [12], 601, [648], [653], 903, 1151, [1175], 1240, [1275], [1368], 1371, 1404, 1405, [1410], [1411], [1412], [1413], 2236, 2237, [2247], [2248], [2249], [2251], [2252], [2253], [2254], [2254], [2259], [2262], 2266
Iordan, Margareta 260
Iorga, Nicolae 602
Iorga, Virginia 357
Iorga-Siman, Georgeta 2160
Iorga-Siman, Ion 2160
Iorgovici, Paul [487]
Iorgulescu, Mircea 1372

- Yosefsohn, A. 1871
 Iosif, xilograful [836]
 Iosipescu, Sergiu 1531
 Iosub, Elena 2199, 2205, [2231]
 Iova, Franciscă 1710
 Iovan, Tiberiu 1122
 I.P. 1165
 Irigoien, J. [1565]
 Irimia, D. 674, 1084, 1241, 1669
 Irmischer, Johannes 1560
 Iroaie, Petru [362]
 Isaac, Eva 806
 Isaac, Ioana Maria [32]
 Isărescu, Mugur 1166
 Ispirescu, P. [1311]
 Irticioaia-Budura, Tatiana 16
 Istrate, Adriana [692], 711, [725]
 Istrate, Gavril 85, 603, [640], [645], [794],
 807, 808, 809, 810, 811, 1242, 2266
 Istrate, Ion 812, [861], 1151, [1175]
 Istrate, Mariana 1151, [1175]
 Istrati, Panait [80]
 Itu, Ion 1243
 Itu, Iustina 117, 1244
 Iuffu, Zlataca 1741
 Iustin, patriarhul Bisericii Ortodoxe Române
 [1174]
 Ivanciu, Nina 358
 Ivanov, Andrei 153, 1120, 1167, 2105, 2199,
 [2231]
 Ivanovici, Victor 232, 359, 741, [1668], 1670
 Ivașcu, G. 638
 Ivănescu, D. 504
 Ivănescu, Gheorghe [25], 62, 87, 233, [270],
 [279], [348], 604, [641], [651], 1742,
 [1865], [1866], [1868], 2238, 2260, [2264],
 [2266], [2267]
 Ivănescu, Mircea [1297]
 Ivănuș, Dumitru 106, 998, 999, 1906, 1996
 Ivreanu, Antini 813, [827], [831], [884]

 Jakobson, Roman [290], [333], [2244], [2280]
 Jalbă, Constantin [2272]
 Janitsek, Eugen 1743
 Jayadeva [1862], [1864]
 Jeanrenaud, Magda 164, 234, 360
 Jeglinschi, Victor 605
 Jenescu, Radu 2162
 J. F. S. 1596
 Jidav, Lucian 1153
 Jiplea, Nicolae 1932
 Jivănescu, Vasilica 2203, 2204
 J. N. 649
 Johl, Norbert [162]
 Joja, Crisantema 235
 Józsa, Mária 1834
 Jucan, T. 406
 Jueu-Atanasiu, Lucia 236
 Jumugă, Margareta 2133, [2207]
 Jurconi, Ion 2203, 2204
 Jurmă, Gheorghe 116, 1337, 1927

 Kacsó, Sándor [1853]
 Kalk, Angelica 1671
 Kant, Immanuel 787, [887], [893], [894],
 [916], [919], [920], [923], [930], [936],
 Kántor, Lajos 361, 638, [1853]
 Karakașian, Madeleine 1816
 Karlinger, Felix 735
 Kelemen, Béla 22, [28], [31], [33], 362, 1151,
 [1175], [2271], [2273], [2276], [2281],
 [2282], [2283]
 Kelp, Helmut [32], 1597
 Kerekes, Péter 1933
 Kernbach, Victor 1130, [1179]
 Killyen, Franz [933]
 Kindstrand, Jean Frederik [1572]
 Király, Fr. 605, 2161
 Király, Maria 2059, [2215], [2217], [2222]
 Kirijescu, Costin C., [1166], [1180], v. și C. K.
 Kiss, Elvira 2169, 2170
 Kloster-Ungureanu, Grete 2060
 Kleiber, Wolfgang 1598
 Klein, Samuelis [605], v. și Micu (-Klein),
 Samuil
 Kleininger, Thomas [276]
 K. M. 1835
 Kock, Josse de [453]
 Kogălniceanu, Mihail [602]
 Kohn, Ioan 1245, [1327]
 Kohte, N. N. [357]
 Kojevnikov, I. [1746]
 Kolesnikova, Nadejda [2211]
 Kolesov, V. V. [1787]
 Köllö, Károly [1853]
 Koltzida, Antoni Mih. [737]
 Kőnezei, Csilla 1836
 Korch, Feodor [1746]
 Kósa, Ferenc 1858
 Kostomarov, V. G. [1781]
 Kostyak, Carmea 2162
 Kottler, Peter 1599
 Kovács, Péter 1837
 Kovács-Böölöny, Elisabeta 1744, 1745
 Krahe, Hans [1742]
 Krajkov, Jakov [1777]
 Kriaras, Emmanouil [1567]
 Krieger, Murray [351]
 Kripke, Saul [354]
 Kühlwein, Wolfgang [364]
 Kummer, Gerlinde 184
 Kurzova, Helena [1867]
 Kuun, Géza [1639]

 Labina, Georgeta [692], 711, [725]
 Lacan, Jacques [227]
 Lackner, Irmgard [733], [938]
 La Fayette, Marie Madeleine [1649]
 Laguardia, Eric 237
 Lallat, Jean [1569]
 Lambrior, Alexandru [479], [493], [503],
 [508], [526]
 Lammert, Erich 1600
 Lancelot, Cl. 338, [349]

- Landos, Agapios [847]
 Lang, Gusztav 1838, 1852, [1853], [1857]
 Lara, Omar [1668]
 Lascu, Gheorghe 2163, [2235]
 László, Gál 363
 László-Kufluk, Magdalena 1246, 1796, 2164
 Lateş, Teodor 1247
 Laurian, August Treboniu [540], [557]
 Lavendula, Florica [692], 711, [725]
 Lazăr, Daniel 1934
 Lazăr, Dumitru 904
 Lazăr, Monica 1248
 Lazăr, Tereza 2127, 2163, [2235]
 Lazăr-Sărăianu, Dumitru 1168
 Lazea, Theodor 407
 Lăudat, I. D. 1999, 2261
 Lăzăreanu, Barbu [499]
 Lăzărescu, George 1131, 1150
 Lăzărescu, Gheorghe 58, 1931, 1932, 1992
 Lăzărescu, Ioan 364, [2216]
 Lăzărescu, Paul 118, 620, [643], 675, 676, 1711
 Lăzărescu, Radu [1575]
 Lăzăroiu, Aurelian [344], [381]
 Leahu, Sarmiza 1686
 Lecca, Doina 238, 2146, v. și Sachelarie-Lecca, Doina
 Lecca-Morariu, Alexandru [562]
 Lecco, D. [1565]
 Lefranc, Emile [771]
 Lefter, Vasile 1935, 1936
 Leglay, Marcel [29]
 Lejeune, M. [1565]
 Lemny, Doina 1249
 Lemny, Ștefan 905, 906, 907, 908, 909, 910, 911, 963, 1561
 Leskien, August 787, [887], [893], [894], [916], [919], [920], [923], [930], [936]
 Leu, Paul 506
 Leu, Valeriu 814
 Levit, Efim [1706]
 Levîțchi, Leon 2061
 Levy, Robert [1162]
 Liqeti, Louis [1639]
 Liiceanu, Gabriel [276], 1537
 Liliu, Andrei A. 239
 Lința, Elena 507, 561, 1250
 Littera, Ilcana [1122]
 Livescu, Cristian 1251
 Livescu, Jean 8
 Llull, Ramon [1695]
 Lobinc, Ioan 240
 Löfstedt, Bengt 1532
 Loghinovski, Elena 1746
 Lohan, Georgeta 165
 Loke John, 338, [349]
 Lombard, Alf [458], [474], [599], [988], 1505, 1672
 Lone, Steinar [1259]
 Lote, Louis L. [585]
 Loukidou-Mauridou, D. [27]
 Lozbă, Marcela 2165
 Lozbă, Mihai 1252, 1430, 1747
 L. P. [2037]
 Luca, Elfriede 2062
 Luca, Ioasaf [939]
 Luca, Petre 2162
 Luca-Lăcătușu, Tamara 2158
 Lucaci, Ioan, v. abr. Catedra
 Lucaciu, Liviu 1937
 Lucretius, Carus T. 338, [349], [1519], [1554]
 Lüder, Elsa [383]
 Lugojan, Simion 1094
 Lukacs, Georg [202]
 Lukacs, John [586]
 Lungu, Ion 815
 Lupan, Doina 816
 Lupaș, Liana 1533, 1562, 1563, 1564, 1565
 Lupu, Coman 338, [349], [1041], 1042, 1043, 1169
 Lupu, Șerban [757]
 Lustun, Laurențiu 1149
 Luther, Martin [1607]
 Macarie, Aug. 54
 Macovescu, George 1373
 Macrea, D. [647], 1374
 Maftei, Ionel 508
 Magda, Margareta 677, v. și Manu Magda, Margareta
 Maior, Petru [490]
 Maiorescu, Titu [758], [802], [803], [811]
 Makkai, Adam [585]
 Maliorciuc, Nicolae [1734]
 Malița, Tatiana 2199, [2231]
 Mancaș, Mihaela 241, [458], 606
 Mancaș, Mircea 242
 Manea, Constant [1176]
 Manessy, Gabriel [376]
 Manguica, Simeon [481]
 Mangu, Valeriu [2247], [2248], [2249], [2251], [2252], [2253], [2254]
 Manilici, Călin 638
 Maniu, Cornelia 2166
 Manolescu, Elena 1938
 Manolache, Gheorghe 1939
 Manolescu, Florin 365
 Manolescu, Gorun 408
 Manolescu, Nicolae 2153
 Manta, Maria 2121, 2122, 2123, 2124, 2125, 2126
 Mantovanelli, Paolo [1550]
 Manu, Dana Maria 1085
 Manu Magda, Margareta 657, v. și Magda, Margareta
 Marcea, Pompiliu 54
 Marcillet-Jaubert, Jean [1570]
 Marcu, Florin [1176], 1940
 Marcu, Liviu 739
 Marcus, Solomon 243, 244, 409, 410, 411, 412, 413, 448, 454, [456], 509, 743, 2239, 2240
 Mare, Valeria 1601
 Mareș, Alexandru 817, [901]
 Marian, Rodica 4151, [1175]

- Marian, Simion Florea** [506]
Marié, Gérard [1162]
Marin, Constantin 245
Marin, Dinuța 200*q*, 2220, 2221
Marin, Maria 677
Marinescu, Anca 1044
Marinescu, Bogdan 678, 679, 717
Marinescu, Cornelia 1941
Marinescu, Gabriel 340, 414
Marinescu, Maria [692], 711, [725]
Marinescu, Mihai 153, 2063, 2205
Marinescu, R. 1673, 1674
Marinković, Aurelia 2064
Marino, Adrian 246, 366, 510, 881
Marinoiu, Costea [922], 1431
Marku, Grigore 2133, [2207]
Martí i Castell, Joan [1695]
Martindale, J. R. [1571]
Márton, Béla 1839
Marțuneac, Valentin 1375
Marx, Karl [1705]
Maryniakowa, Irena [1803]
Massim, I. C. [540], [557]
Masson, O. [1565]
Máté, Kálmán 1840
Mateescu, Adrian 2194
Mateescu, Constanța [717]
Mateevici, Alexe [1316]
Matei, Alexandru 559
Matei, Dumitru 1942
Matei, Horia C. 1141, [1158]
Maupassant, G. de [1655]
Maurer, Ute 1602
Maurikios [1543]
Mavrodin, Irina 247, 248, 249, [352], [365], [366], [367], [369], [379], [389], 1701, [1721]
Mazilu, Dan Horia [907], [926], [1182], 2164
Măgureanu, Anca 250, 251, 2065
Mălinaș, Constantin 818
Männälä, Iulia 1170
Măneanu, Mite 1432, v. și abr. MCC
Mănoiu, Ion 1253
Mănoiu, Tatiana 1253
Mărăcineanu, G. 119
Mărășoiu, Gabriela [1168], [1170], [1181]
Măreulescu, Marioara 1943
Măreșanu, Iosif 1944
Mărgărit, Iulia 680
Mărgărițaș, Doina 638
Mărgulescu, Liudmila 2203, 2204
Mării, Ion 681, 712, [716], [721]
Măriu, Tinca 1945
Mățieș, Mircea 1433
Măzăreanu, Vartolomei [825]
Mărza, Iacob 819, 1566
Mecu, Nicolae 511, 560, [563], [565], [567], 912, 1254
Meillet, Antoine [538]
Merișca, C. [1062]
Merkoulov, Igor [2232]
Messner, Dieter [733]
- M. I.** [1583]
Michăescu, Radu 415
Miclău, Paul 120, 252, 1255, 1256, 2066, 2167
Micu, Bncur Ioan 586
Micu (-Klein), Samuil [490], [497], [546], [629], [957], [963], v. și Klein, Samfueltis
Mihai, Gheorghe 253, 340
Mihai Ștefan, Valeria 121
Mihai Viteazul [763]
Mihail, Paul [939], 1797
Mihail, Radu Șt. 2251
Mihail, Tiberiu 26
Mihail, Zamfira [939]
Mihallovici, Doina 1257
Mihallovici, Mircea 1257
Mihaiu, Virgil 1488
Mihălcuș, Maria 2134
Mihăleveschi, Mircea 254
Mihăescu, Doru 512
Mihăescu, Haralambie 122, 513, [562], 607, 608, 650, 1515, 1531, 1567, [1575], 1812
Mihăescu, N. [471], [476], 1045, 1258, 1259, 1376, [1383], 1489, 1490
Mihăescu, Paulina 455
Mihăeș, Mircea 301
Mihăilă, Ecaterina 1260, 1261
Mihăilă, Gheorghe 123, 124, [472], [473], [477], 514, 515, 516, 517, 518, 609, 787, 820, 849, [887], [893], [894], [916], [919], [920], [923], [929], [930], [935], [936], [946], [947], 1151, [1175], 1748, 2262
Mihăilă, Rodica 83, 255, 256
Mihăilă, Violeta 2272
Mihăilescu, Călin 1262
Mihăilescu, Dan C. 65, 367
Mihăilescu, Mariana 863
Mihu, Elena 821
Mihuța, Nichifor 682
Mikkola, J. J. [1742]
Mikszáth, Kálmán [1837]
Milaș, Constantin 257, 1046
Mileu, Marcela Mariana 1369
Milescu, Nicolae [846], [890], [937]
Milicescu, Emilia Șt. 1263
Mineu, Marin 258, [374], 729
Mioc, Damaschin 822, [911]
Mircea, Ioan 823, 824
Mirea, George [475], 519
Miroiu, Mihai 259, 1603, 1626
Mișan, Andrei 1, 1749, [2215], [2217], [2222]
Mitrea, Ioan 125
Mitric, Olimpia 825
Mitterand, Henri [360]
Mitu, Mihai 368, 465, 826, 1100, 1750, 2263
Mîndrescu, Enache 1264, 1946
Mîndricel, Ilie 1434
M. N. 166, 2222
M. O. 167
Mocanu, Angela 1132
Mocanu, Marin [1168], [1170], [1181]
Mocanu, Nicolae 712, [716], [718]
Mocanu, Pavel 1133

- Moceanu, Ovidiu** 1947
Moga, Gheorghe 1171
Moișădeanu, Doina 260
Moise, Ilie, v. abr. SC-Sibiu
Moise, Ion 1047, 1435, 1436
Moisescu, Vasile 338, [349]
Molan, Vasile 1948, 1949, [2001], [2005]
Moldovan, Codreanu [692], 711, [725]
Moldovan, Gavril 1884
Moldovan, Valentin [2215], [2217], [2222]
Moldoveanu, Dragoș 1437
Molinier, Guilhem [1644]
Molnar, Ioan [871]
Molojescu, Mihail [757]
Monjo, Armand [1162]
Montaigne, Michel de [1650]
Monteil, P. [1565]
Moraru, Alexandra 1101, v. și Roman-Moraru, Alexandra
Moraru, Eugen 913
Moraru, Titus 638
Morărescu, Dragoș 827, 828, 829, 830, 831, 832, 833, 834, 835, 836
Morărescu, Elvira 2168, 2169, 2170
Morărescu, Simion 2168, 2169, 2170
Moșanu, Naziana 2067
Motsch, W. [1637]
Motzan, Peter 638
Moulin, Georges [332]
Mourin, Louis 1675, 1676
Movilă, Gh. 1991
Moxa, Mihail [512]
M. P. 126
Muceag, Mira 2068
Müller, Hans 1604
Müller, Max [549]
Muntean, George 914, 915
Munteanu, Aurel-Dragoș 369
Munteanu, Dan 1433
Munteanu, Dan 1134, 1135, [1162], [1720]
Munteanu, Doina 2171
Munteanu, George 567, 786, [888], [912], [915], 916, 917, [918], 1265
Munteanu, Georgeta 1506
Munteanu, Ion Paul 838
Munteanu, Ion 520, 837
Munteanu, Maria [1175], v. și Munteanu-Bojan, Maria
Munteanu, Melania [385]
Munteanu, Nicolae [800]
Munteanu, Romul 881, 1266, v. și abr. CREPL
Munteanu, Ștefan [562], 610, [656], [1328], [1331], 2252, 2264, 2266
Munteanu-Bojan, Maria 1151, v. și Munteanu, Maria
Murádin, László 1841, 2273
Murar, Ioana 1605
Murárasu, D. [752], 918, [2255]
Murăreș, Ion 261
Murăreș, Maria 261
Mureșan, Ion Matei 638
Mureșan, Valentin 340, 416
Mureșianu, Ion B. 839
Murgu, Eftimie [528], [531], [772], [873]
Murova, Mariana [1801]
Murvai, László 2069
Murvai, Olga 262
Muscalu, Florin 2274
Mustaqi, Arsen [1812]
Muster, Mihaela 1907
Mușat, Mireea 611
Nägler, Thomas 1606
Nagy, Magdalena 1751
J. Nagy, Mária 1842, 1843, 1844
Nalewski, Horst 1607
Nandriș, Grigore [562]
Naono, Atsushi 743
Nasta, Atanasie 736
Nasta, Dan-Ion 1701, [1721]
Nasta, Mihai 263, 338 [349]
Naumescu, Radu 1371
Năstăsescu, Violeta [2211]
Năstășel, Eugen 264
Neaescu din Cimpulung [638], [842], [859]
Neaescu, Ioan 1991
Neaescu, Petre [1184], [1185]
Neaga, Valeriu S. 1048
Neagoe, Lilliana 1950
Neagoe, Victorela 683, 684, 685, 686, 718
Neagu, Ștefan 127
Neagu, Valeria 50, 1134, 1135, [1720]
Neamț, Floarea 1951
Neamțu, G. G. 975, 976
Neață, I. 2242
Necula, Nicolae 417
Neculec, Ion [883], [889], [895], [903], [908], [939]
Nedelcea, Tudor 4, 840
Nedioglu, Gheorghe [511]
Negoită, Valentin 293
Negomireanu, Doina 22, [28], [31], [33], 1151 [1175], 1491, 1798
Negraru, Maria 9
Negrea, Radu 1049
Negreanu, Alexandra Ioana [1168], [1170], [1181]
Negreanu, Constantin 128, [458], 521, 1267, 1268, 1269, 1270, 1271, [1333], 1338, 1990, 2223
Negreș, Ion 58
Negrilă, Iulian, v. abr. Catedra
Negruzzi, Costache [236], [522], [587], [945]
Negulescu, Mariana [2110], [2111], [2112]
Neiescu, Petru [718], 2266
Németh, László [1850]
Nenișescu, Ioan [1290]
Nerius, D. [1636]
Nersessian, Sirarpie der 1815, [1816]
Nestor, Mitropolitul Olteniei 841
Nestor, Octavian 2238
Nestorescu, Andrei 522, [945]
Nestorescu, Virgil 129, 1102, 1103, [1789]

- Nestian, Valeriu C.** [1994], [1995], [1999]
Netca, Vasile 523
Neț, Mariana 265, 266
Nguyen, Xuan My 418
Nica, Dumitru 977, 1438
Nichita, Ioana 1712
Nichita, M. 1568
Nichita, Silvia [2003], 2159
Nichitina, Valentina 2197, 2203
Nicîu, Marțian [1155]
Nicîu, Monica 2127
Nicolae, Mitropolitul Banatului 612, 1459
Nicolae, Lucia 1952
Nicolae, Nicolae I. 2153
Nicolae, Octavian 2133, [2207]
Nicolaescu, Mădălina 267
Nicolau, Edmond 419
Nicolau, Maria 2117
Nicolau, Mădălina [32]
Nicolescu, Adrian [1173], 2070
Nicolescu, Alexandra 51
Nicolescu, Daniel 2194
Nicolescu, Radu 447
Nicolescu, Vasile 919
Niculescu, Alexandru 466, 467, [480], 524, 525, 613, 614, [1313], 2275
Niculescu, Elena 1752
Niculescu, Laurențiu 1000
Niculescu, Raisa [32], 2071
Niculescu-Mizil, Aurora 2224
Nida, Eugene A. [371]
Nielsen, I. F. [1629]
Nijloveanu, Ion [713]
Nikitici, A. M. [1782]
Nistor, Corneliu 130
Nistor, Erica 420, 421, 422, v. și mai jos
Nistor, Erika 424, 425, 426, v. și mai sus
Nistor, Magdalena 1953
Nistor, Valeria 2172
Nistor, Vasile 1953
Nistorică, Eugenia [692], 711, [725]
Nișcov, Viorica 560, [563], [565], [567]
Niță-Armaș, Silvia 1753, v. și Armaș, Silvia
Nițescu, M. 1136, [1145], 1172
Nițulescu, Emilia 2072
Noica, Constantin [276], 1537
Notaras, Chrysanthé [1539]
Noulas, Vassillis [735], [738]
Novae, Gruia C. 687, v. și abr. ȘB
Novacoviciu, E. [685]
Noveanu, Eugen P. 1137
Nussbächer, B. 1632, 1633, 1634
Nussbächer, Gernot 842, [1168], [1170], [1181], 1608
Nüssler, Otto [1632]
Nuță, Ion 526, 615, 1050

Oalde, Petru 468, 527
Oana, Doina 2042
Oancă, Teodor 131, 719, 737, 1406
Oancea, Ileana 1677

Ocoș, Iuliana 2073
Oiță, Ion 268, 1752, 2074, 2075
Oiță, Maria 1859, 2199, [2231]
Olariu, Ovidiu, v. abr. Catedra
Olasz, Ioan Carol 2173
Ölberg, Hermann M. [162]
Oltean, Ștefan 370
Oltean, Vasile 843, 844, 845
Olteanu, A. Gh. 1954
Olteanu, Ioanichie [1214]
Olteanu, Pandelescu 846, [890], [937], 1754, 1755
Ondrejesik, Kálmán 1845
Oneșciuc, Larisa 1609
Onete, Alexandru 2150, 2177, [2224]
Onofrei, S. 10
Onu, Liviu 847
Onulescu, Lucian 340, 427
Opitz, Martin [1224]
Oprea, Al. 787, [887], [893], [894], [916], [919], [920], [923], [930], [936]
Oprea, Florea [1168], [1170], [1181]
Oprea, Ioan 84, 371, 528
Oprea, Jana 2076
Opreșcu, Simona (-Maria) 2077, 2174, 2225
Oprîșan, I. 529
Oprîșiu, Cornel 1138
Orlandea, Lucia 2127
Orlea, Paul [692], 711, [725]
Orman, Gabriel 428, 429, 430
Ornea, Z. 920, 1516
Oros, Marius 1756
Orza, Rodica 688, [721]
Osman Zavera, Maria 1757, v. și Zavera, Maria
Oșan, I. 11
Oșianu, Paraschiva, 2127
Otobיעu, Constantin 709, 2153
Oțelea, Hortensia 2111

Pagnini, Marcello 258, [374]
Palaghiță, Valeriu [692], 711, [725]
Pallara, Erasmo [1562]
Palomo, Dolores 269
Pamfil, Carmen-Gabriela 85, 530, 531
Pamfil Teodoreanu, Liliana [1173]
Pamfile, Tudor [495]
Panaitescu, Petre P. 616, [654]
Panaitiu, Magdalena 1992
Pană-Boroianu, Ruxandra 658, 689
Pană-Dindelegan, Gabriela 978, 1001, 1492, 1955, 1956
Pandulescu, Silvia 1678
Panek, Zoltán 1846
Păniini 338, [349]
Panov, Iriua 1173
Pantea, I. 1339
Pantazopol, Dan 1138
Papacostea, Victor 1511, [1514], [1516]
Papacostea-Danielopolu, Cornelia 1511, [1514], [1516]
Papașima, Dimitrie, v. abr. RN
Papadima, Liviu 1272

- Papadima, Ovidiu** 868, [885], [914], [942]
Papahași, Marian 373
Papahași, Tache [720], [723], [724], [726], [727]
Pardău, Platon 1377
Paris, Gaston [560]
Parodi, Claudia [1717]
Parpală, Emilia 1273
Pascal, Ioan 1075
Pascal, Jacqueline [1162]
Pascu, George [508]
Pascu, Ștefan 532, 617, 881
Pașcalău, Adriana 2175
Pașcoviei, Nicolae 1139
Paștea, Eugen 1149
Pataky, E. 979
Pavel, Constantin 373, 1274
Pavel, Dan 1051
Pavel, Dora 1507
Pavel, Eugen [157], 848, 1340
Pavel, Maria 270, 2113
Pavel, Vasile [1711]
Pavelescu, Amalia 720
Paveliu, Eliza [2219]
Pavlofi, Mircea 1152
Păceșilă, Georgeta 1957
Păcurariu, Francise [1509]
Păcurariu, M. 921
Păltânea, Paul V. 922, 1439
Pătrașcu, Horia [1302]
Pătrașcu, Ion 533
Pătrășcoiu, Cornelia 2078
Pătruș, Ioan 22, 28, [31], [33], [157], 690, [721], 988, 1378, 1397, [1421], 1440, 1441, 1758, 2276, 2277
Pătruș, Malvina 22, [28], [31], [33]
Păun, Constantin 618, 2176, 2177, [2224]
Păun, Gheorghe 397, 431, 432
Păun, Octav 1275
Păunescu, Adrian 1493
Păunescu-Ceașescu, Mihaela 1759, 2079
Păuzaru, Ioan 132, 271
Pârlog, Hortensia 272, 1610, 1611, 1627, 2178
Pârveu, Gogu 1140
Pârveu, Iuliu 638
Părvulescu, Ioana 1276
Părvulescu, Nicolae 133
Peculea, P. 979, 1612
Pedestraru, Anatol 134, 153, 159, 2080, 2199, 2205, [2231]
Peneș, Marcela 1949, [2001], [2005]
Penșoară, Ion 1468
Pepelen, Silviu Mihai 1277
Perl, Mathias [1708]
Perpessicus 787, [807], [887], [893], [894], [916], [919], [920], [923], [930], [936]
Perpillou, J.-L. [1565]
Perrot, Jean [376]
Peșacov, G. [945]
Petecel, Stella [1568]
Petică, Maria 1760, 1761, 2179
Petőfi, János S. [370]
Petrarca, Francesco [1199]
Petre, Dan 2194
Petre, Marioara 1958
Petrescu, Adrian 433
Petrescu, Ileana 1407
Petrescu, Nadia [1801]
Petrescu, Ioana Em. 273
Petrescu, Victoria 2159
Petrescu-Dimbovița, Mircea 135
Petri, Lucreția 274, 275
Petria, Petre 1442
Petrică, Ion 2180
Petriciceiu Hasdeu, B. 849, [929], [935], [946], [947], v. și Hasdeu, Bogdan Petriceicu
Petrini-Galatz, Mihai [554]
Petrișor, Doina 1679
Petrișor, Marin 691
Petroman, Pavel 58
Petrov, V. V. [350]
Petrovici, Maria 1363
Pflaum, H.-G. [29]
Philippide, Al. I. [492], [501], [508], [529]
Piaget, Jean [409]
Piatkovski, Adelina 338, [349]
Picillo, Giuseppe [1707]
Pietreanu, Marica 1278
Pinter, H. [238]
Pippidi, Andrei 1517
Pippidi, Dionisie M. 29, 30, 1535, 1536, 1546, 1547, [1548], [1556], 1569, 1560, 1571
Piru, Al. 638, [774], 850, [884], 923
Pistolea, Vasile 632
Pităroiu, Fl. 1674
Pirlog, Mariana 1959
Pîrvu, Ecaterina 1152
Pîrvulescu, Maria Rodica 1279
Platon 1537
Plaut 338, [349], [1522], [1525]
Plătăreanu, Dolores 980
Pleșa, Teodor 669
Pleșu, Andrei 276
Pleter, Tiberiu 534
Pliniu cel Bătrîn [1552], [1558]
Ploae Hanganu, Mariana 86
Plot, Heinrich F. 277
Poalelungi, Gh. 1052
Poantă, Irina 2175
Poenaru, Mihaela 1680
Poenaru, Ștefan [721]
Poenaru, Vasile 619, 744, 1053, 1280, 2181
Pogaru, Constantin, v. abr. MCC
Pogor, V. [915]
Ponge, Francis [1658]
Pop, Adriana 1152
Pop, Augustin [157]
Pop, Dumitru 535
Pop, Ecaterina 1960
Pop, Gheorghe [65], 692, 711, [725]
Pop, Ion 278
Pop, Lia 2181
Pop, Luiza 2168
Pop, Maria 1991

- Pop, Mihai 223
 Pop, Sinziana 2241
 Pop, Vasile Gr. 620, [643]
 Pop-Corniș, Marcel 1281, 1282, 1283
 Pop-Corniș, Mihaela 1613, 1614
 Pop-Stănescu, Speranța 1615
 Popa, Alexandru 1538
 Popa, Constantin 1117, [1159]
 Popa, Constantina 2081
 Popa, Cornel 340, 434, 435
 Popa, Dumitru 741
 Popa, Eleonora 5, 1054
 Popa, George 1379
 Popa, Ion 1961
 Popa, Liliana 851, 1616
 Popa, Marcel D. 1141, [1158]
 Popa, Marian [1250]
 Popa, Mariana 981, 1627, 1962
 Popa, Mircea 881, 924, 1378
 Popa, Radu Dumitru 374
 Popa, Ștefan N. 1869
 Popa-Burcă, Liana 436
 Popa-Popescu, Didina I. 1963
 Popa-Tomescu, Teodora 338, [349]
 Popârda, (Elena-) Oana 87, 279, 694, 2113
 Popeangă, Vasile, v. abr. Catedra
 Popescu, Cornelia [1798]
 Popescu, Dan Cristian 280
 Popescu, Dimitrie 1149
 Popescu, Dumitru Radu [1244]
 Popescu, Elena 1284, 1681
 Popescu, Eleodor, v. abr. MCC
 Popescu, Emil 437, 438
 Popescu, Emilian 136, 137
 Popescu, Florin D. 1285
 Popescu, Ion [2141], 2182
 Popescu, Iulian 375
 Popescu, Radu Sp. [715], [719], 721, [722],
 1002, 1408, 2226
 Popescu, Rodica 852
 Popescu, Stela [2003], 2159
 Popescu-Fischer, Sebastiana 1104
 Popescu-Marin, Magdalena 982, 1055, 1494
 1713, 1714 v. și Avram, Mioara
 Popescu-Mihăești, Alexandru 1964, 2001
 Popescu-Mihuț, Emanuela 1539, 1572
 Popescu-Sireteanu, Ion [562], 621, 693, 694,
 1056, 1105, 1113, 1398, 1443, 1682, 2227
 Popescu-Vifor, Ștefan 1149
 Popescu-Vilcea, G. [899]
 Popilean, Mariana 2127
 Popovici, Alexe [562]
 Popovici, Ioan 853
 Popovici, Vasile 456
 Popp, Maxim 2183
 Poptâmaș, Dimitrie 854
 Posner, Rebecca [1703]
 Potebnea, A. A. [560]
 Poteca, Eufrosin [862], [945]
 Prato, Carlo [1562]
 Precup, Victoria 2127
 Preda, Ioan [1173]
 Preda, Irina 1057
 Preda, Marin [1931]
 Prelici, Daniel 1058
 Pretorian, Emilia 2013
 Priscianus din Bizanț 338, [349]
 Proca, Rada 2117, 2134
 Prodan, D. [933]
 Protopopescu, C. A. 1444
 Protopopescu, Victoria C. 1444
 Pumnul, Aron [484]
 Purcel, Alexandra 2184
 Purdela-Sitaru, Maria 536, 639, [644], 695,
 [718], 1059
 Pușcariu, Sextil [537]
 Pușcașu, Silviu 1380
 Quilis, Antonio [1702]
 Quintillianus, M. Fabius 338, [349]
 R. A. 2278, v. și Rosetti, Alexandru
 Racariu, Grigore 1445
 Radan II, Miłja 1762
 Radoslav, Ecaterina 1683
 Radu, Cezar [363], 395, 396
 Radu, Dumitru 925
 Radu, Gheorghe [692], 711, [725], 1381
 Radu, Maria [1183]
 Ráduly, János 1847
 Rani Thrika, Urmila [1862], 1864
 Rațiu, Ileana 787, [887], [893], [894], [916],
 [919], [923], [930], [936]
 Răducanu, Elena 1684
 Răduică, Georgeta [909]
 Răduică, Nicolin [909]
 Rădulescu, E. 1127
 Rădulescu, Elena 2155
 Rădulescu, Gheorghe 1286
 Rădulescu, Marina 1495, v. și Avram, Mioara
 Rădulescu, Rodica 855
 Rădulescu, Vasile 2185
 Răduțiu, Aurel [905]
 Rămneanțu, Margareta 2082
 Rău, Romeo 1152
 Rebreanu, L. [1236], [1931]
 Receanu, Mircea 138
 Rednic, Ana 1965
 Regueiro, Mariña [1718]
 Reguș, Aspazia [1798]
 Reguș, Corneliu 1729, [1798]
 Reinheimer-Ripeanu, Sanda 1635, 1636, 1715,
 1716
 Renato Busato, Luiz [1162]
 Renzi, Lorenzo 2242
 Rep. 881
 Resmeriță, Alexandru [521]
 Rey, Alain [1162]
 Rezuș, Petru 537, [870]
 Richter, Will [1554]
 Riza, Adrian 622, 1412, 2253
 Rizescu, Ioan 856, v. și mai jos
 Rizescu, Ionel, v. mai sus și Avram, Mioara

- Robetuc, Ion** 623, 1729, [1798]
Robert, J. [1570]
Robert, L. [1570]
Robescu, Marius 1287
Robu, Mihail 1966
Robu, Vladimir [2274]
Rodan, Gheorghe 1138
Rogoz, Adrian 281
Roman, Alexandru 1142
Roman, I. 857
Roman, Paraschiva 1086
Roman-Moraru, Alexandra [901], v. și **Moraru, Alexandra**
Ronen, O. [1796]
Roques, Mario [1667]
Rosetti, Alexandru 83, 89, 282, [343], [344], [381], 538, [564], 624, 1809, 1810, [2241], 2279, v. și **R. A.**
Rossi, Aldo 258, [374]
Roșianu, Ion [157]
Roșu, Titus L. 1446
Rotaru, Gheorghe 214
Rotaru, Ion 602, 1288, [1341]
Rotaru, Rodica 602
Röttscher, Enric Theodor 787, [887], [893], [894], [916], [919], [920], [923], [930], [936]
Rovența-Frumușani, Daniela 283
Rozental, D. E. [357]
Rozkoš, Pavel [2215], [2217], [2222]
Ruffini, Mario [1669]
Runcan, Miruna [1301]
Russo, Alecu [1322]
Rusu, Ion I. 625, [649], [650], 1518, 1546
Rusu, Adrian Andrei 858
Rusu, Andrei 581
Rusu, Aurelia 786, [888], [912], [915], [917], [918]
Rusu, Elena 2083
Rusu, Grigore 696, 697
Rusu, Olivia 1289
Rusu, T. 1060
Rusu, Valeriu 139, 160, 469, 626, 651, 659, 698, [717], [720], 722, [723], [724], [726], [727], 730, 1688
Šabršula, Jan [1722]
Sachelarie-Lecca, Doina [2225], v. și **Lecca, Doina**
Sacy, Antoine-Isaac Silvestre de [1693]
Sadoveanu, Mihail [1226], [1239], [1337], [1670], [1921]
Sainderichin, Sven 284
Sala, Marius 12, 80, 86, [362], 376, [386], 1106, 1107, 1689, 1690, [1720], 2243
Salinacki, Elena 639, [644]
Samson, A. P. 285
Sanda, Gheorghe 1143
Sandu, D. D. 926, 1174
Sandu, Doina 1617, 2084
Sandu, Elena 1290
Sanie, Silvia 1540
Saramandu, Manuela 2202, [2212], [2221], [2233]
Saramandu, Nicolae 140, 627, 699, 723, [731], [732], [734], [736], 927, 1108, 1691, 1866
Sardiello, Rosanna [1562]
Sasu, Aurel 377, 1635
Sasu, Voichița 378
Saulea, Toader 1701, [1721]
Savin, Emilia [2216]
Savu, Corneliu 2240
Sădeanu, Florența 596, [652]
Săndulescu, Al. 560, [563], [565], [567]
Săndulescu, Constantin [2268]
Săuleseu, Gheorghe [508]
Sârbu, Gabriela 2156
Sbiera, Ion G. [562]
Scărlătoiu, Elena 724, 740, 1512
Schesaeus, Christian [1542]
Schinteie, Ion 1144
Schlimpert, Gerhard [1791]
Schmidt, Gertrud 1003
Schneider, Hans W. 2186
Schopflin, George [585]
Schroeder, Felix von [1517]
Schuchardt, Hugo [560], 849, [929], [935], [946], [947]
Schuster, Friederich 1598
Schweiger, Paul 287, 288, [457], [1183], 2280
Scorobete, Aurel 141, 539, 2228
Scorojitu, Radu Fl. 88
Scoroșanu, Dan 1447
Scorpan, Grigore [508]
Scriban, August [508]
Scurtu, Gabriela 1654, 1692
Scurtu, Gheorghe 1117, [1159]
Seche, Luiza [1048], 1061, 1062, [1136], 1145, [1156], [1157], [1162], [1163], [1172], 1175, 1176, [1187], 1291, [1489], 1496
Seche, Mircea 540, 628, 1109, [1136], 1145, [1156], [1157], [1162], [1163], [1172], [1187]
Sedler, Werner 1618
Segal, D. [1796]
Segall, Idel 1537
Segre, Cesare 258, [374]
Seidel, Eugen [2277], [2278]
Semeniuk-Polkowska, Maria 289
Senatore, Adriana 541, 629
Serpieri, Alessandro 258, [374]
Sever, Avram 379
Sextus Empiricus 338, [349]
Silvestri, Artur 1341
Simenschy, Theofil [508], [1865], [1866], [1868]
Simion, Al. [1235]
Simionese, Vasile 1756
Simon, Jolán 2121, 2122, 2123, 2124, 2125, 2126
Simionescu, Dan 13, 14, 859, 860, [900], [921], 928, [932], [2257], [2261], [2265]
Simoni-Aurembon, Marie-Rose [1716]
Simovici, Dan 439

- Sireteanu, Doina 1967
 Singeorzan, Iuliu-Ovidiu [718]
 Singeorzan, Zaharia 370, 2254
 Sirbu, Richard [2215], [2217], [2222]
 Slama-Cazacu, Tatiana 290, 956, 1292, 2085, 2244
 Slavici, Ioan, v. abr. Tribuna
 Slăvescu, Micaela [1122]
 Slimovschi, C. 1508
 Slușanșchi, Dan, 759, 1541, 1573, 1863
 Smrčková, Jiřina [1722]
 Soare, Ion 1448
 Socaciu, Elena 1542
 Sofocle [1563]
 Söllner, Anton 1619
 Solomon, Maria 2197, 2203, 2204
 Solta, Georg Renatus [1515]
 Somesfălean, Livia 559
 Sommerfeld, K. E. [1636]
 Sonea, Vasile 1153
 Sóni, Pál [1853]
 Sopks, J. [1566]
 Soran, Viorel 260
 Soreafă, Claudia 1968
 Sorescu, Constantin 929
 Sorescu, Marin [1202], [1315]
 Sorik, Constanța 2093, 2004
 Soroceanu, Elena 1969
 Sorohan, Elvira [812], 861, [872]
 Soveja, Maria [1168], [1170], [1181]
 Sovetov, P. S. [1782]
 Spătaru, Smaranda 2086
 Spirea, S. 1805
 Springer, Matthias 1543
 S. T. [2030]
 Stan, Camelia 1177
 Stan, I. 291
 Stan, I. T. 292, 381, 457, 983, 1763, 1799, 1800
 Stanea, George [1233]
 Stanciu, Alina 2127, 2163, [2235]
 Stanciu, Ioan 999
 Stancu, Zaharia [1921]
 Standau, H. 1636
 Starke, G. [1636]
 Stavrescu, Sanda 2266
 Stănășilă, Octavian 340, 434, 440
 Stănciulescu, Alexandru 862, v. și Stănciulescu-Birda, Alexandru
 Stănciulescu, Ștefan [1168], [1170], [1181]
 Stănciulescu-Birda, Alexandru 1449, v. și Stănciulescu, Alexandru
 Stănciulescu-Cuza, Mariana 1150
 Stănescu, Gelu Gheorghe 2187
 Stănescu, Nichita [1223], [1277], [1296]
 Stănescu, Speranța 277, 2087, 2088
 Stănică, Ilie 1970
 Stegagno Picchio, Luciana [372]
 Steiner, George 293
 Stelea, Corina 2188
 Stere, Constantin, v. abr. VR
 Stîngăciu, Elena [1168], [1170], [1181]
 Stoian, Carmen [1998], 2148, [2220]
- Stoenescu, Augustin 142
 Stoenescu, Constanța [32]
 Stoiă-Mănescu, Georgeta 1356
 Stoian, Maria [1168], [1170], [1181]
 Stoianovici, Voislava [1182]
 Stoica de Hațeg, Nicolae [822], [911]
 Stoicescu, Nicolae 863
 Stoichitoiu, Adriana 1063, 1293, 2229
 Stoicevici, Olga 542, [1182]
 Stoiculescu, Mira 1620
 Stoleriu, Valeriu 2266
 Stoleru, Victor 543
 Stolojanu, Grigore 395, 396
 Străchinaru, Ion 2266
 Streinu Brinzoi, Ileana 441
 Suceveanu, Nicoleta 26
 Suchier, Hermann [529]
 Suciu, Emil 1110, 1469
 Suciu, Gheorghe 930
 Sufletel, Rodica 56, 1450, 1451
 Surdu, Alexandru 1452
 Surdulescu, Radu [351]
 Susan, D. 143
 Sütő, Á. [1860]
 Svetlicinaia, L. I. [1782]
 Swiggers, P. 294, 1693, 1694
 Szabó, Attila [1853]
 Szabó, T. Attila [1858]
 Gy. Szabó, Gyulla 1848
 Szabó, Zoltán 295, 337, 1852, [1857]
 Szappanyos, Elena 1971
 Székely, Emma 1764, 1765
 Székely, László 1849
- Șaicău, Lucreția 1972
 Șaim, Mirela 382
 Șandru, Petru 2203
 Șandru Olteanu, Tudora 1695, 1717, 1718, [1720]
 Șarambei, Iohana 1146
 Șarambei, Nicolae 1146
 Șăineanu, Nicolae [560]
 Șehiau, Octavian 2281
 Șehiopolu, Irina 2245
 Șendrea, Paula 1115
 Șerban, Alexandru 296
 Șerban, Constantin 931, 1453
 Șerban, Domnica 297, 298, 1621, 2209
 Șerban, Felicia 22, [28], [31], [33], 1147, 1148, 1151, [1175], 2282
 Șerban, Gh. 1509
 Șerban, Mihai 1149
 Șerban, Radu [798]
 Șerban, Valentina 22, [28], [31], [33], 1151, [1175]
 Șerban, Vasile 233, [348], 700, 1382, 1973, [2258]
 Șerbănași, Luca(-Dan) 340, 442
 Șerbănescu, Andra 964, [1006], 1012, 1178
 Șerbănescu, E. [1161]
 Șerbănescu, Ilie 1064
 Șerbănescu, Niculae 864

- Șerbănescu, Paraschiva 1294, 1766, 1801
 Șerbănescu, Tia 1974
 Șerdean, Ion [2004], [2219]
 Șeuleanu, Ion 673
 Șiadbei, Ioan [508]
 Șimândan, Emil 2246
 Șincai, Gheorghe [497], [629], [797], [837], [957], [963]
 Șișchin, Olga 2089
 Șodolescu, Constantin 1454
 Șonea, Dumitru 144, 1990
 Șoptereanu, Lilliana 1767
 Șoptereanu, Virgil 153
 Șoșa, Elisabeta 2194
 Șovu, Gheorghe 54, 1295, [1875], 1975
 Ștei, Felicia 338, [349]
 Ștefan, Alexandra 15
 Ștefan, Corneliu 1455, v. și abr. VRMB
 Ștefan, Domnița 1976
 Ștefan, I. M. 1065
 Ștefan, Ion C. 1976
 Ștefan, Mircea 1066
 Ștefan, Simion [638]
 Ștefanovici, Vera 2189
 Ștefănescu, Costin 2112
 Ștefănescu, Ioana 299
 Ștefănescu, Ștefan [939], 1606
 Ștefănescu Drăgănești, Virgiliu 630, 631, 632
 Ștefi, I. 700
 Stempel, Gabriel 813, 865, 866, 867, [883], [889], [891], [895], [896], [903], [908]
 Suteu, Flora 383, 1004, 1383, 1977, 2194

 Tabacaru, Grigore, v. abr. Ateneu
 Tabareca, Cezar 1296, 1297, 1298, 1299, 1300, 1301, 1302, [1330] [1332], [1338], 1384, 1385, 1413, 1978
 Tacciu, Elena 1179
 Tachiaos, A. E. [1797]
 Tacit [1520]
 Taftă, Lucia 16
 Taftă, Nicolai 2030
 Tagliavini, Carlo [2270], [2279], [2284]
 Taillardat, J. [1565]
 Talov, M. [1746]
 Tanașoca, Anca 168
 Tanașoca, Nicolae-Șerban 1511, [1514], [1516], [1575]
 Tatos, Mircea [1173]
 Tauberg, Edith 1860, 2199 [2231]
 Taverdet, Gérard [160]
 Tănase, Adela Mira 17, 145, 544, 1696, 1719
 Tănase, Eugen 17, 544, 1067, 2283
 Tănăsescu, Alexandru 874, [904], [928]
 Tănăsescu, Filofteia [1162]
 Tănăsescu, Veronica 26
 Tătaru, Ieronim 2190, [2223], [2227]
 Tătaru, Virgiliu, v. abr. MCC
 Teaha, Teofil 88, 633, 701, [717]
 Tei, Daniel 2236
 Teiuș, Sabina 22, [28], [31], [33], 1151, [1175]
 Teiușan, Manuela 1537

 Teleagă, Maria 1111, 1622, 2091
 Teoctist, Mitropolitul Moldovei și Sucevei [898], [925], [934]
 Teodor, Pompiliu 881
 Teodoreanu, Ionel [1264]
 Teodorescu, Ecat. 2266
 Teodorescu, G. Dem. 368, [885], [914], [942]
 Teodorescu, Sorin 1979, 1980
 Teodorescu, Valentin 395, 396
 Teodorescu, Vasile 1912, 2144, [2214], [2230]
 Teodorescu-Brinzeu, Pia 301
 Teodorescu Mărdărescu, Maria Alexandrina Zoe 89
 Teodorovici, I. [490]
 Teodosie, Nicolae 339
 Teoteoi, Tudor [1575]
 Teșeleanu, Maria 1981
 Tetraru, Artemiza 2113
 Theban, Laurențiu 1697
 Theban, Maria 52, 1697, 1698
 Theodor, N. 932
 Theodori, Al. [490]
 Thiele, Johannes [1715]
 Th. N. 933
 Thome, Gisela [364]
 Thureson de Oxenstiern, Gabriel [757]
 Tichý, Oldřich [1722]
 Tieuși, Viorica 2022
 Tiktin, Hariton [508], [560]
 Tiperețuc, Maria 58
 Tiugan, Marilena 302, 702
 Tiugan, Nicoleta [1162]
 Tîrnoveanu, Mircea 340, 443
 Toderașcu, I. 934, 1574
 Todineă, Ioan 1456
 Todor-Prunar, C. 1768
 Todoran, Emiția 22, [28], [31], [33], 1151, [1175]
 Todoran, Eugen 91, 303
 Todoran, Romulus, 545, 546, 712, [716], 2284
 Todorov, Tzvetan [1249], [1569]
 Tohăneanu, G. I. 1068, 1303, 1304, 1305, 1306, 1307, 1308, 1309, 1386
 Toma, Dolores 304, 1310
 Toma, Elena 634
 Toma, Ion 725, 1457, 1720, 1982
 Toma, Luigi 1114
 Toma, Maria 1311
 Toma, Radu 305
 Toma, Stela 1387
 Tomici, Mile [1798]
 Tomoșoiu, Nora [2211]
 Tomozei, Gheorghe 1388
 Török, László 1180
 Toșa, Alexandru 984
 Tótharsányi, Alexandru 1983, 2151, 2168
 Trandafir, Gh. D. 957
 Trăpcea, Theodor N. 1461, [1462]
 Trebici, Vladimir 1069
 Trocan, Lelia 1699
 Trofin, Aurel 547, [1183] 2191, T. S. [2104]

- Tshisungu Wa, J. Tshisungu** 306
Tuchilă, Dan 2230
Tudor, Dragna 2092
Tudor, Dumitru [1186]
Tudor, Florin Mircea 2117
Tudoran, Natalia [1801]
Tudorică, Al. 1312
Tudorică, Mioara 1181
Tudose, Corneliu 2185
Tufiş, Dan 444, 445
Tulbure, Raluca 470
Tuloiu, Stela 2093
Turcu, Aurelia 2192
Turcu, Eva 2193
Turcu, Fulvia [2211]
Tureuleţ, Adrian 703, 704
Turdeanu, Emil [892]
Túros, Endre 1342
Tuţescu, Mariana 307, 308, 309
Tvrđá, Diana [1722]
- Țamblac, Grigore** [847], v. și Grigore, (iero)-
 monahul
Țarălungă, Ecaterina 548
Țara, Vasile D. 233, [348], 616, [656], 705,
 2266
Țârșar, Aurelia [692], 711, [725]
Țenehea, Alexandru 2266
Țenehea, Maria 310, 1313
Țepelea, Gabriel 635, 652, 1314, 1984, 2246
Țic, Nicolae 1389
Țigău, Gheorghe 1390
Țigu, Viorel 869
Țion, Alexandru 1985
Țințar, Maria [692] 711, [725]
Țugulan, Lidia 1311
Țur, Livia 653
Țurlan, Valentin 314, 549, 1070, 1700
- Ubieini, Honoré Abdolonyme** [480], [524],
 [525]
Uhlř, Vladimír [1722]
Ujonyi, P. [388]
Ulea, Sorin [1789]
Ulici, Laurențiu 1391
Uncheșel, Mihaela 311
Unghar, Elisabeta 1970
Ungureanu, Anton 2094
Ungureanu, Ion M. 1458
Ungureanu, Rodica [2211]
Ungureanu, V. M. 870, 1071
Urbanek, Friedrich J. 446
Urechia, V. A. [549]
Uric, Gavril [1789]
Uricariu, Eugen 1392
Uricaru, Lucia 2127, 2163, [2235]
Urîtescu, Dorin 706
Ursu, Nicolae A.. 31, 750, [795], [847], 871,
 872, 873, [898], [925], [934], 1151, [1175]
Ursul Zuğrav [835]
Uță, Vasile 2095
- Vadim, T.** 935
Vaida, Cornelia 550
Vaida, Mircea 881, 936
Vaida, Petru 937
Vaida, Veronica 1787, 2199, [2235]
Vaimberg, Solomon 1769, 1773, 1802, 2199,
 2231
Valdman, Albert [376]
Valea, Lucian 2247
Velenzuela Cervera, José Antonio [384]
Valéry, P. [202]
Vancea, Georgeta 1623
Varlaam, mitropolitul [638]
Varna, Ana [692], 711, [725]
Varro, M. Terentius 338, [349]
Vartic, Maria Ana 22, [28], [31], [33], 1151,
 [1175]
Vaseneo, Olimpia 2096
Vaseneo, Victor 146, 147, 153, [1167], 1770,
 2097, 2232
Vasi-Șoimșanu, Dumitru 1409
Vasici, Pavel [536]
Vasilescu, Anton, v. abr. MÎP
Vasilescu, Elena 2098
Vasilescu, Lucreția 447
Vasilescu, Maria 1986
Vasilescu, Mircea 334
Vasilescu, Veronica 874, [904], [928], [1168],
 [1170], [1181]
Vasilescu-Capsali, N. 161
Vasilevschi, X. 2204
Vasili, Kozma [1812]
Vasilii, Delia 53, 2130
Vasilii, Emanuel 79, 312, 313, 340, [368],
 958, 1987
Vasilii, Gabriel [157]
Vasilii, Laura 985, 986, 1087, 1393, v. și
 Avram, Mioara
Vasiluță, Livia 636, 639, [644]
Vatamaniuc, Dimitrie [770], [772], 787, [788],
 [873], 875, [887], [893], [894], [916],
 [919], [920], [923], [930], [936]
Vatamaniuc, Madgalena D. 785
Văcărescu, Alecu 876
Văcărescu, Ianahe 876
Văcărescu, Nicolae 876
Văleanu, Marilena 1072
Văleanu, V. 2204
Vărađean, Vasile 1459, [1461], 1462, [1463]
Vătafu-Găitan, Silvia [902], [931]
Vătășescu, Cătălina 162, 1813, 1814, 2233
Veja, Virginia 314, 1700
Veiculescu, Cătălina 738, 938, 939, 940
Velea, M. 941
Velican, Marilena 2194
Vella, Giuseppe [158]
Verenca, Ecaterina 551
Veress, Endre [924]
Vereș, Silvia [718]
Vergilius [1568]
Vérilthac, Anne-Mario [1570]
Verjejskaia, N. [1746]

- Verona, Roxana 315
 Verrou-Karacosta, Th. [27]
 Verza, Emil [449]
 Vescu, Victor 552, 2195
 V. G. 148
 Vianu, Lidia 1624
 Vianu, Tudor [548]
 Vieco, Giambatista 338, [349]
 Viern, Sorin 316, 340
 Villon, François [1209], [1217], [1274], [1681]
 Vintilă-Rădulescu, Ioana [362], [386], 1005
 Vințeler, Alla 1772, 1803, 2099, 2100. [2215]
 Vințeler, Onufrie I. 1, 317, 318, 553, 1073, [1077], 1182, 1183, 1771, 1772, 1775, 2101, 2196, [2215], [2217], [2222]
 Viorel, Elena 1637
 S. Virág, Erzsébet 1850
 Vishmann, Alina 2127
 Vișan, Florentina 1818, 1819
 Vișan, Gheorghe 90
 Vișan, Viorel [1122]
 Vișinescu, Victor 1394
 Vișoianu, Ortansa 2102
 Vittzov, Ivan [1167]
 Vijilac, Eugenia 1315
 Virgolici, Nicu C. 1316
 Virstă, Izolda 2203, 2204
 Virtosu, Ileana [1122]
 Virtosu, Mariana-Luminița 2177, [2224]
 Vlad, Carmen [345], [380]
 Vlad, Ioan Silviu 1992
 Vlad, Sabiu 1460
 Vlad-Liteanu, Radu 1139
 Vladiv, Slobodanka S. [1779]
 Vlaicu, Rodica 1317
 Vlădulescu, Victor Dinu 1701, 1721
 Vlăduț, Anica 2005
 Vlăduț, Dumitru 18, 573, 637, [1339], 1343, 1510
 Vlăduț Pegulescu, Anca 2103
 Vlăduțescu, Gh. 1130, [1179]
 Vlăduțu, Ion 2136, [2234]
 Vodă Căpușan, Maria 319
 Voican, Valentin 1153
 Voicu, Ion 1184
 Voicu, Mihaela 320
 Voiculescu, Vasile [1194], [1284]
 Voinea, Radu 149
 Vrabie, Emil 153, 1726, 1804, 1825
 Vrabie, Gheorghe 942
 Vrabie, Henriette 2203
 Vraciu, Ariton 1318
 Vulcan, Iosif, v. abr. Familia
 Vulcan, Samuil [795]
 Vulpe, Magdalena 707, 708, 726, [1010], 1319
 Vulpe, Nicolae [1875], 1975
 Vultur, Ioan 91, 2172
 Vultur, Smaranda 321, 322, 1320, 2172
 Wagner, Ernst 1625
 Wald, Henri 323, 324, 325, 326, 327, 328, 329, 330, 385, 554, 1395
 Wald, Lucia 331, 338, [349], 386, 987, 1722, 1867
 Walters, Garrison E. [2210], [2229]
 Weigand, Gustav [560]
 Wieland, Christoph Martin [1599]
 Wilss, Wolfram [364]
 Wittstock, Erwin [1594]
 Wolf, Josef 654
 Wolf, Siegfried 32, 134, 153, 387, 388, 1120, [1167], [1182], 2104, 2105
 Wulfila [612]
 Wýborski, Roman [368]
 Zafiu, Rodica 1321
 Zaharia, Constantin 332
 Zahariade, M. 1544
 Zamfir, Mihai 333, 389, 1322, 1323, 1404
 Zamfirescu, Dan [774], [850], 877
 Zamșa, Eleonora 1324, 1988
 Zavera, Maria [1182], v. și Osman Zavera, Maria
 Zăstroiu, Remus 655
 Zbinden, Nicolas [735], [738]
 Zdrenghea, Mircea 33, [963]
 Zdrenghea, Stela 2127
 Zimmerman, Spencer 2106
 Zincenco, Vasile 1701, [1721]
 Zissu, Leria 2107
 Zil-Rece, Galina 2197, 2203
 Zlatoustova, L. V. [1799]
 Zmeu, Ioana 878
 Zsemlyei, János 1861
 Zub, Al. 66, 477, 555, 727, 943, 944, 945, 2265
 Zugun, Petru 334, 556, 557, 879, 880, 959, 1006, 1325, 1989.
 Žukov, V. P. [1788]
 Zumthor, Paul 335, 336, [373]

2. CUVINTE*

- CUMANĂ : cčki 1638 ;
 FRANCEZĂ : depuis 1313 ; faire 1673 ;
 ITALIANĂ : cominat 1638 ;
 LATINĂ : burdellum 1638 ; colunbus 1638 ; cominat 1638 ; donec 1638 ; erastomus 1638 ; hecus 1638 ; ladano 1638 ; mentecatus 1638 ; palpebra 1638 ; pulmonus 1638 ; scala 1638 ; segara 1638 ; socera 1638 ; stultus 1638 ; valium 1638 ; vesica 1638 ;

* Au fost incluse cuvintele din titluri și subtitluri.

MAGHIARĂ : fécán 1839; faggayú 1839; fajta 1839; fakó 1839; ido 1837; Louvre 1849; luddisták 1849; ludditák 1849; ludd(it)izmusa 1849; lumpenproletariat 1849; lunahod 1849; Lunar Modul 1849; lunar orbiter 1849; machivellizmus 1849; machináció 1849; maffia 1849; Maghreb 1849; majorizálás 1849; malthusianizmus 1849; mandátum 1849; management 1849; manipuláció 1849; mecarthyzmus 1849; memorandum 1849; militarizmus 1849; misszió 1849; monokulturá 1849; multipolaritas 1849; nacizmus 1849; neofasizmus 1849; neokolonializmus 1849; nigger 1849; nonkonformizmus 1849; nucleáris fegyverek 1849; nunciatus 1849; Oceania 1849; Okinawa 1849; olejsejkségek 1849; oligarchia 1849; önkormányzat 1849; overkill 1849; pacifizmus 1849; paktum 1849; pánafricanizmus 1849; panama 1849; panamázik 1849; panamerikanizmus 1849; pángermanizmus 1849; tesz 1859;

PERSANĂ : ta 1638; taka 1638;

PROVENSALĂ : gavot 1688;

ROMÂNĂ : abriciatului 700; afierosit 700; ágať 671; agem 1110; aielét 1110; aius 700; alamá 762; alb 1095; aleatoric 1042; alivandra 687; altoi-minune 1042; amăgi 598; amom^o 762; amuncá 700; aná 1110; anadól 1110; antép 1110; antigel 1370; antenist 1047; antepreșcolar 1041; apăriľă 700; apranti 1041; ar(a)miz 700; arbieică 700; arbore-mamut 1041; arenă 1016; arghetaș 700; argheta 700; arheografie 1041; artă-desfătare 1042; artă minimală 1058; artă obiectuală 1058; artă-vehicul 1042; as 1016; așteamăt 660; atmișcea 1110; auă 1050; aur 1064; autocuibucur 1041;

babarez 687; Baboia 1415; background 1041; bağdatel(u) 1101; bal 1016; Bala 1415; banchet 664; basculangiu 1047; Batalu 1415; băbăt 700; băbi 700; băbirdon 700; băcú 700; bălicări 700; Bărcanele 1415; Bărbăroaia 1415; băschic 700; Bătături 1415; bectemis 1110; bedén 1110; Beica 1415; belgiolin 762; bestrege 700; biaca 762; biáz 1110; bicău 700; bidinea 1110; biguit 1047; biguitór 1047; bilanțier 1041; biofizician 1047; bișuli 700; bircaei 671; birdzau 700; bizgoia 660; Blahnița 1415; bliotorisit 700; bloc-vilă 1041; boál 1047; boală 1034; bobloc 700; bobreji 700; bodicái 700; bogáz 1110; bogheic 700; boldinos 700; bolonciag 671; bórzos 671; Bravița 1415; brcabán 1096; brencheni 700; broască 1074; broatec 598; bronz 1101; bruscul 700; bucată 700; búctă 671; București 1426; bujor 1074; bulei 687; bulz 1068; bungeală 700; burfă 700; bursa 1016;

café 1110; calcinat 762; caloian 1025; cálcuľ economic 1047; calpác 664; calvă 700; cam 997; cană 1102; canicultură 1041; cap 1016; capitală-port 1042; capon 762; caracudism 1042; caragea 1110; carburatorist 1047; cardamomo 762; carlina 762; cartonagist 1047; casă 1095; cașcavalagiu 1047; catifeá 1110; cațır 1110; cazuistica 1034; cădoni 700; călărie 700; călitor 1047; cálpac 700; cáluș 1025; ceapráz 1110; cecărău 664; cecărui 664; celelie 1110; celichi 1110; centrășă 1047; Cerna 1426; ceruză 762; cetate 1018; cetățean 1018; cetățenie 1018; cezlă 700; Cheia 1430; chervan 1110; chesmeá 1110; chip 700; chitf 64; chiznáv 700; ciocla 1047; cioclăct 1047; cifră-argument 1042; cilic 1110; cinebibliotecă 1041; cioclendar 700; cioflăgău 700; ciolág 664; ciorap-chilot 1041; ciormoli 671; Ciorogirla 1435; ciorovețá 700; ciuimedie 700; ciumlile 1110; ciumurli 671; ciurmeli 671; ciuvanie 700; cinta 1095; cirmiz 1110; cizilgeá 1110; clonțani 700; cloșilă 700; cocon 1370; colon 1034; competiție-avalansă 1042; conac 1032; concordat 1049; concurs-blitz 1041; conjunctură 1069; Constantin 1402; consulta 1034; contrăli 671; convertibilitate 1064; copil-meșter 1042; copist 1047; coptățau 671; coralivor 1041; corola 1081; coridor 1021; coteli 687; coschimbaș 1042; covertă 1021; crăișer 1047; crăișerist 1047; crea 1370, 1382; credit 1064; cremă fructa 1047; cremotartar 762; cromoluminarism 1058; cronobiologie 1041; cubebe 762; cubism orfic 1058; cuib 1047; cupá 1016; curm 598; curs 1064; cuteza 598; eutrupi 660; cuvint-blemă 1042; dalác 1110; dalgá 1110; damfirag 700; datorie 1064; dead-heat 1016; decan 1068; Decebal 1409; demografie 1069; derby 1016; déreș 671; destrămător 1047; detentă 1016; dibuit 1686; diriginte 1370; dirijor 1068; dirt-track 1016; disc-record 1042; disciplină 1370; disciplinometru 1042; divizionism 1058; dîmp 700; dobindă 1064; dolomanța 700; dozator-omogenizator 1047; dozimetrist 1047; dregator 1068; drept 1064; driver 1041; drop-gol 1041; drumar 1042;

Ecaterina 1402; echilibrator 1047; editorialist 1041; elicotecă 1042; Elisabeta 1402; croare 1048, 1062; escamotare 1016; eșec-record 1042; etcetera 1370; evaziune 1049; excepție 1306; experientialist 1042; extraspitalicesc 1041;

fabrică 1095; faliment 1049; faliment-record 1042; farmacie-muzeu 1042; favorit 1016; făcum 1306; fel 1068; femeie 1095; figurá 1044; film-debut 1042; film-examen 1042; film-gazdă 1042; filocanin 1041; filozofie 1051; fizician 1047; flamen 1047; floare 1074; fofmăi 700; fond 1049; formator 1042; formular-declarație 1041; fortuit 1068, 1370; fotoptic 1041; franchising 1049; frate 1095; fraudă 1049; frimbi 700; frumos 1095; funda 1370; funduc 1110; Funiclu 1417; funicular 1370; Funiclu 1417; fuzion 762;

galanga 762; garlin 1021; gălăgie 1102; găuritor-filetator 1047; gen-neant 1042; ghid-atlas 1041; ghilimeta 1042; ghimirle 1110; ghioc 1110; ghioci 1110; ghiont 1032; gib 700; giâu 700; ginepro 762; giulep 762; goloped 1370; grabă 1096; gran 762; granulometru-laser 1041; greben 1096; grebene 1096; grebeni 1096; greaminturi 700; Grigore 1402; grijea 1021; grupuscul 1042; gunşulă 660; Gurişoara 1417; gurnă 1021; hădă 671; hamletiza 1306; haploni 700; happy-end 1370; hat-trick 1016; haznă 1110; hermină albă 1016; heruvim 974; hodroboc 700; hohoană 687; hrăniţoare 1047; hrebăn 1096; hrebăn 1096; hudă 700; iacă 1110; iatăc 1110; iboie 671; iederă 1075; ieşchie 700; inconfundabil 1057; incontrolabil 1057; infiltrăţie 1047; informal 1058; inginer de sistem 1047; inlavit 1047; inocenta 1042; integrator 1057; intertextualitate 1057; introspitalicesc 1041; iorsăg 664; irepectabil 1057; izbitură 1044; izgoji 700; izgreji 700; izmină 700; izolator 1047; izvor 1044; imbiu 700; imbloji 700; incadrabil 1057; încetăţeni 1018; incolo 1044; indoitor 1047; infigări 1044; innoptat 1394; înregistrare-unicat 1041; înşela 1016; întreba 1370; întuşecă 1013; jip 700; jubră 660; juctă 700; lac-crescătorie 1042; laie 1027; lainic 1306; lângă 671; lapte-caramel 1047; lapte hiperproteic 1047; lasca 1021; laur 1016, 1074; lăcătuş-debavurător 1047; lăuruscă 1050; lention 1101; lete 660; leverage 1049; librărie 1067; licfida 762; lichiditate 1064; liricizare 1057; lişcov 700; lobby 1042; logoreic 1057; lucrativ 1068; ludic 1057; ludotecă 1016; Lugoj 1421; lumină 1044; lyrics 1042; machetă-emblemă 1042; madamă 1097; mageăr 1110; mai (=adv.) 997; manică 1021; manierat 1097; manifest 1097; manşetă 1097; manutanţă 1097; maraş 1110; maslahât 1110; maşină de biguit 1047; maşte 1099; maşter, -ă 1099; măcinător cereale 1047; Măcsoara 1417; măradic 671; mărgea 598; mărgean 1110; mărtişor 1095; mec art 1058; mecanic-diesel 1047; medita 1097; meditaţie 1097; mele 1074; meléz 1110; memoriu 1101; mentolăct 1047; menzil 1110; mercur 700; metal 762; meteorobot 1042; meteorolog-nuclearist 1047; miaţă 1059; mic 598; microalgă 1041; microbuz-taxi 1042; micromagnezie 1041; microsoni 1034; microturneu 1041; microzom 1034; mieluşi 700; miliţie 1097; minifrigider 1041; minilaser 1041; mioarcă 700; miridic 1090; misir 1110; misirliu 1110; mingăia 598; mişag 1090; mod 762; mohoandă 1090; mohoi 1090; Moldova 1098, 1105; momealcă 1090; monetar 1064; mong. 1090; monospon 1049; Morreştiţa 1417; morhăi 1090; morindău 1090; morofleancă 1090; motircă 1090; motocarist 1047; muncitor-igienist 1047; muradă 1021; musul 1110; muşcel 1074; nat, -ă 1101; năvoloacă 687; năz gloambă 700; necoleg 1042; neodadaism 1058; neoimpresionism 1058; neoplasticism 1058; nevoie 1370; nioarcă 700; nişticavai 676; nizam 1110; normaliza 1047; normalizare 1047; nuclearist 1047; obiect 1058; obuduet 1110; odihnist 1042; ofirşit 700; oina 1016; Olt 1426; operator de calculator 1047; operator tehnologie nucleară 1047; opina 1382; or 989; oraş-metropolă 1042; oraş-replică 1042; Orăştie 1426; ordine 1370; ordonator 1057; orfism 1058; pace 1035, 1095; paianţă 700; pană 1016; panoramare 1042; pântă 664; panzêhru 1110; paparudă 1025; partant 1041; pas 1016; pasă 1016; paternalist 1041; patronator 1042; Paul 1402; păcălui 700; pădişoară 1101; păduşiei 700; păivan 700; percutant 1057; perforatorist 1047; perjă 1101; permafrost 1041; petroleofag 1041; Pian 1441; picior 1047; piepten 1047; piesă-dezbatere 1042; piesă-fluviu 1041; piglăzău 671; Pion 1016; pisi 1110; pito 1042; piţigoi 1074; plai 598; planetă-mamă 1041; plasament 1049; plasticizant 1057; pleasnă 1102; pleonasm 1052; poamă 1050; pociumb 1039; podós 664; pointillism 1058; polovică 700; pomice 762; pop-art 1058; popirce 700; populaţie 1069; port-speranţă 1041; pašmindră 700; prea 997; Predcal 1426; premieră-dezbatere 1042; preot 598; presiune 1049; preşedinte-primar 1041; prior 1095; primez 664; primpinelă 762; principiu 1051; proaspăt 598; problematizant 1057; proră 1021; prova 1021; provizion 1049; psiho-sociologie 1370; punctaş 1047; pup 1306; rachetă 1016; Radiovacanţa 1041; randament 1049; rating 1049; răcăm 1110; rădaşcă 1074; răstălniţă 664; Răzurel 1417; record 1016; regată 1016; reţetar 1034; revuist 1041; rezervă 1049; richiáb 1110; ring 1016; rinichi-grefon 1042; rîpă 671; ritualiza 1057; rincheza 598; rolimpiadă 1016; rol-mănuşă 1042; român 1089, 1114; românesc 1089, 1114; România 1089, 1114; rost 1095; rotaţie 1016; rozmarin 762; rujă 1047; rujăr 1047; rundă 1016; ruralism 1057; Ruşiţa 1417; sacă 1110; salam 762; sanghin 1034; sanguin 1034; sardelă 762; sau 991; sauropod 1042; sălată 762; searandiu 687; Scheia 1430; schi 1016; schimb 1064; scoică-gigant 1042; se 1660; secătură 1032; seminar-atelier 1041; serafim 974; serialism 1041; sfoară 1053; side-car 1041; siieáf 1110; silozăr 1047; simptom 1034; simultaneism 1058; siréc 1110; sistem 1064; simbră 1659; singe 1074; skate 1016; skiff 1016; slalom 1016; smintinitor 1047; soliloqui 1057; sorb 1032; soriocaturi 700; spectacol-evocare, 1042; spectacol-gigant 1042; spectacol-

- magnet 1042 ; spectacol-matineu 1042 ; speedway 1016 ; spital-cămin 1042 ; spin 598 ; sporting 1016 ; Sprie 1423 ; stamból 1110 ; stare de grație 1057 ; stat-fermă 1041 ; stațiune turistică-satelit 1041 ; Steia 1430 ; sterp 598 ; stihial 1057 ; stilou-calculator 1042 ; stinjenel 1074 ; storace 762 strajă 1044 ; stroc 1041 ; strugure 1101 ; strungă 1056 ; Sturul 598 ; subtextual 1057 ; sunducós 664 ; supă 762 ; supercompetiție-taifun 1042 ; sus 1306 ; șah-fulger 1042 ; șah-mat 1016 ; șalanger 1016 ; șarpe 1095 ; Șcheau 1430 ; școală-fabrică 1042 ; șef-pilot 1041 ; și (= adv.) 997 ; șirop 762 ; șlem 1016 ; șofer-distribuitor 1047 ; șofer-recepționer 1047 ; șoferist 1042 ; ștachetă 1016 ; ștafetă 1016 ; ștanțor partea de sus 1047 ; ștamp 1039 ; știre-șoc 1042 ; ștopțer 1047 ; tartariu 762 ; tăia 1047 ; tăiței 1370 ; Teia 1430 ; teinformatică 1041 ; telemegiu 1047 ; teoretizant 1057 ; test-meci 1016 ; Timișoara 1426 ; tisă 1074 ; titlu-avertisment 1042 ; toboganist 1042 ; tocăliță 1102 ; toci 1013 ; tocitoare 1013 ; tofológ. -oágă 1013 ; toldău 664 ; toporiște 1013 ; topos 1057 ; torgoli 664 ; tórină 664 ; tortoreață 1013 ; tortorete 1013 ; tortoreț 1013 ; tot 997 ; totorecătă 1013 ; totoreț 1013 ; trácsár 1013 ; tragere 1064 ; trâmă 1013 ; trahómă 1013 ; transcendere 1057 ; transfigurator 1057 ; transperánt 1013 ; tra 1016 ; travesti 1013 ; travestie 1013 ; travestiú 1013 ; trinc 664 ; trufă 598 ; Tudor 1402 ; tufée 1013 ; tuji 1013 ; tumoare 1034 ; tumoră 1034 ; tupsecă 1013 ; tur 1016 ; tură, 1016 ; turnare in coji 1047 ; turneu 1016 ; tut, -ă 1013 ;
- țară 614 ; 1094 ; țară-punte 1042 ; țevár 1047 ;
- ujóg 664 ; umidificator 1042 ; urgie 598 ; urmă 598 ;
- vacanțier 1042 ; vaccin 1034 ; valorizant 1057 ; valorizator 1057 ; valutar 1064 ; varietate 1048 ; veleitarism 1057 ; velință 1032 ; venă 1034 ; verbios 1057 ; Vicina 1443 ; vig 671 ; virusologie 1034 ; vină 1034 ; voie 1370 ; voinic 1074 ;
- wagnerism 1041 ;
- zăpadă 1095 ; zeamă 598 ; zgimji 664 ; zlnă 1370 ; zomoniță 664 ;
- RUSĂ : avtomobilist 2104 ; voditel' 2104 ; vynučit' 2079 ; zanimat'sja 2079 ; zanjat'sja 2079 ; izučat' 2079 ; izučit' 2079 ; naučit' 2079 ; șofer 2104 ; učit' 2079 ;
- SĂSEASCĂ : Erdapfel 1618 ; Erdbirne 1618 ; Erdnuss 1618 ; Grundbirne 1618 ; muß 1602 ; mußing 1602 ; Sachsen 1606 ; Siebenbürgen 1606 ;
- SPANIOLĂ : se 1660 ; a tientas 1686.

Revista „Limba română” se adresează unui cerc larg de cititori interesați de problemele lingvisticii.

Revista abordează studiul limbii române: gramatică, vocabular, limbă literară și stilistică, istoria lingvisticii românești, dialectologie, cultivarea limbii, ortografie, etimologie, onomastică și filologie. Revista publică, de asemenea, o bibliografie anuală exhaustivă a lucrărilor de lingvistică apărute în țara noastră, articole de predare a limbii, lingvistică generală, note, comentarii, consultații și recenzii.

NOTĂ CĂTRE AUTORI

Autorii sînt rugați să înainteze articolele, notele și recenziile în două exemplare, dactilografiate la două rînduri. Revista nu publică într-un număr articole mai mari de 20 de pagini. Tabelele vor fi dactilografiate pe pagini separate, iar diagramele vor fi executate în tuș, pe hîrtie de calc. Tabelele și ilustrațiile vor fi numerotate cu cifre arabe, figurile din planșe vor fi numerotate în continuarea celor din text. Se va evita repetarea acclorași date în text, tabel și grafice. Explicația figurilor va fi dactilografiată pe pagină separată. Toate notele de subsol se numerotează de la unu în continuare. Numele autorilor va fi precedat de inițială. Titlurile revistelor citate în bibliografie vor fi prescurtate conform uzanțelor internaționale.

Responsabilitatea asupra conținutului articolelor revine în exclusivitate autorilor.

Răspunsul consiliului de conducere cu privire la manuscrisele primite va fi comunicat autorilor în termen de 4 (patru) luni.

Manuscrisele nepublicate nu se înapoiază.

EDITURA ACADEMIEI REPUBLICII SOCIALISTE ROMÂNIA
79717 București, Calea Victoriei nr. 125

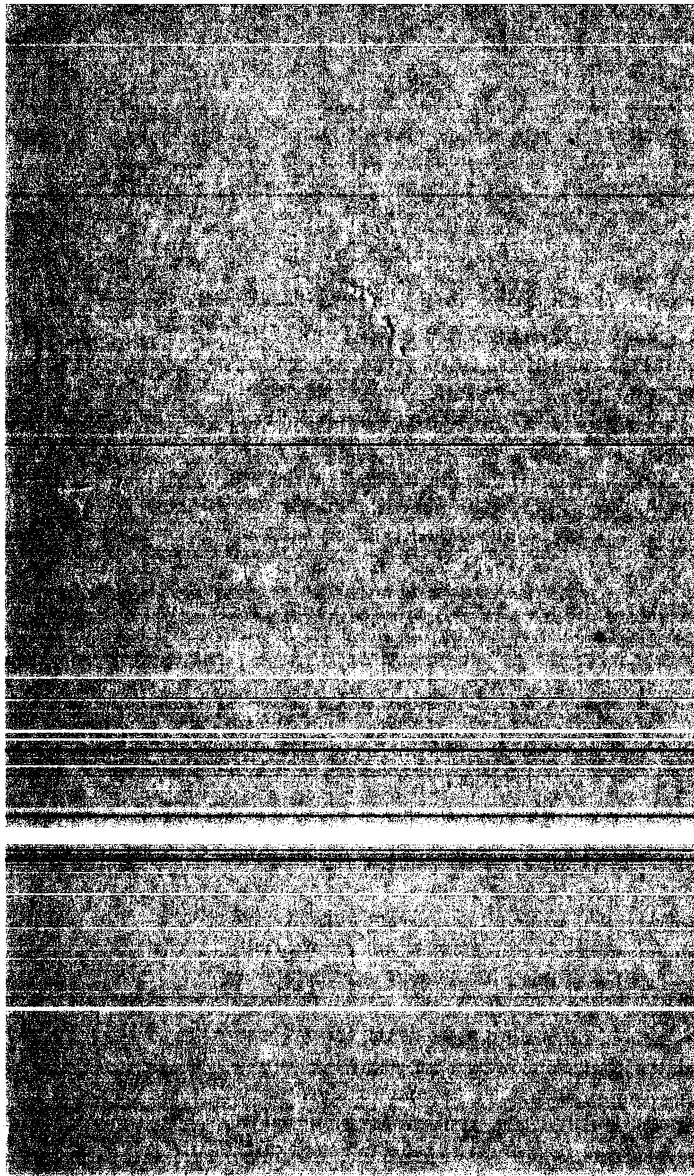

BIBLIOGRAFIA ROMÂNEASCĂ DE LINGVISTICĂ (BRL, 27, 1984)

LUCRĂRI DE LINGVISTICĂ APĂRUTE ÎN ȚARA NOASTRĂ ÎN CURSUL ANULUI 1984*

DE

ION DĂNĂILĂ ȘI ELEONORA POPA

SUMAR

<i>I. Istoria cititorilor</i>	261
<i>I. Documentare și informare</i>	262
1. Bibliografii	262
2. Periodice	263
3. Volume omagiale, culegeri	264
4. Semnalări, referate	265
5. Rezumate și titluri de teze de doctorat	266
<i>II. Generalități</i>	267
1. Manifestări științifice	267
2. Cronici, dări de seamă	270
<i>III. Lingvistică generală</i>	271
1. Lingvistică teoretică	271
2. Lingvistică matematică și aplicată	281
<i>IV. Limba română</i>	284
1. Generalități	284
2. Istoria lingvistică românești	284
3. Istoria limbii române	289
4. Dialectologie	292
a. Generalități	292
b. Graiurile dacoromâne	292
c. Aromână	294
d. Meglenoromână	294
5. Româna peste hotare	294

* Au fost incluse și titluri din anii precedenți, extrase din cărți, culegeri, periodice etc. care nu ne-au parvenit la timp.

6. Filologie	294
7. Fonetică și fonologie	302
8. Gramatică	303
a. Generalități	303
b. Morfologie	303
c. Sintaxă	304
9. Lexicologie	305
a. Semantică	305
b. Formarea cuvintelor	307
c. Elimologii	307
d. Lexicografie	309
10. Limbă literară	312
a. Generalități	312
b. Stilistică, poetică, limba scriitorului	312
c. Cultivarea limbii	317
11. Onomastică	318
a. Generalități	318
b. Antroponimie	318
b. Toponimie	319
12. Ortografie, ortoepie, punctuație	320
V. Balcanistică	321
VI. Filologie clasică	321
VII. Germanistică	324
VIII. Orientalistică	327
IX. Romanistică	327
X. Slavistică	330
XI. Tracologie	331
XII. Limba albaneză	331
XIII. Limba armeană	331
XIV. Limba bască	332
XV. Limba chineză	332
XVI. Limba japoneză	332
XVII. Limba maghiară	332
XVIII. Limbi altaice	334
XIX. Limbi amerindiene	335
XXX. Limbi austro-asiatice	335
XXI. Limbi baltice	335
XXII. Limbi caucaziene	335
XXIII. Limbi celtice	335
XXIV. Limbi chino-tibetane	335
XXV. Limbi dravidiene	336
XXVI. Limbi fino-ugrice	336
XXVII. Limbi indo-europene	336
XXVIII. Limbi indo-iraniene	336
XXIX. Limbi lapone	336
XXX. Limbi malaiopolineziene	336
XXXI. Limbi mayane	337
XXXII. Limbi scitice	337
XXXIII. Limbi turcice	337
XXXIV. Limbi uralice	337
XXXV. Limbi artificiale	337
XXXVI. Metodica predării limbilor	338

1. Generalități	338
2. Limba română	338
3. Limbi străine	342
4. Manuale, cursuri, ghiduri etc.	345
XXXVII. <i>Varia</i>	354
XXXVIII. <i>Aniversări</i>	355
XXXIX. <i>In memoriam</i>	356
<i>Abrevieri</i>	356
<i>Indice alfabetic</i>	362
1. Autori	362
2. Cuvinte	383

ÎN ATENȚIA CITITORILOR

Din dorința de a oferi cititorilor o bibliografie cât mai cuprinzătoare și date fiind dificultățile pe care le întâmpinăm în aflarea, la timp, a lucrărilor de lingvistică de circulație mai restrinsă (locală sau județeană) apărute în țara noastră, ne adresăm — pe această cale — autorilor de astfel de lucrări, rugându-i să ni le semnaleze, trimițând informațiile bibliografice necesare pentru BRL pe adresa:

Redacția revistei „Limba română”
 — Pentru BRL —
 Str. Spiru Haret nr. 12
 79638 Eucurești

Dacă este posibil, ar fi de preferat ca autorii să trimită un exemplar din lucrare la aceeași adresă. Imediat ce au fost fișate pentru BRL și după ce, eventual, au fost citite pentru recenzare, lucrările primite astfel vor fi predate bibliotecii Institutului de Lingvistică al Universității din București, ca donații din partea autorilor. Confirmarea primirii lucrărilor o va constitui însăși includerea acestora în BRL.

Lucrările avute în vedere aici sînt articolele, studiile, notele, recenzii etc. de lingvistică publicate în periodicele locale care nu au intrat încă în circuitul BRL (vezi secțiunea *Abrevieri* a bibliografiei), precum și culegerile, volumele, cursurile universitare etc. de lingvistică editate de centrele universitare din țară, de consiliile de cultură sau de muzeele municipale, județene sau locale, de filialele societăților științifice etc.

Autorii BRL mulțumesc anticipat tuturor celor care vor răspunde prezentului apel.

1. BIBLIOGRAFII

1. DĂNĂILĂ, ION, POPA, ELEONORA, *Bibliografia românească de lingvistică (BKL, 26, 1983). Lucrări de lingvistică apărute în țara noastră în cursul anului 1983*, I.R, **33**, nr. 4, 1984, 247—370.
2. DOBRE, MARIA, *Bibliografia lucrărilor de onomastică apărute în România — 1978—1982*, SCL, **35**, nr. 3, 1984, 257—273. Vezi BRL., **21**, 1978, nr. 8 ; **18**, 1975, nr. 9.
3. FAICIUC, ELISABETA, *Bibliografia operelor lui Nicolae Drăganu*, CL, **29**, nr. 2, 1984, 116—121.
4. KELP, H., *Germanistische Linguistik in Rumänien (Bibliographie). Bernhard Capesius, V.u.K.*, **36**, nr. 3, 1984, 24 ; nr. 4, 22 ; nr. 5, 25 ; nr. 6, 25 ; nr. 7, 25 ; *Johann Wolf*, nr. 10, 22 ; nr. 12, 23—24.
5. MĂLINAȘ, CONSTANTIN, *Propuneri pentru Bibliografia românească modernă*, Echinox, **16**, nr. 3—4, 1984, 22. Vezi nr. **15**.
6. NEGRARU, MARIA, *Inceputurile bibliografiei lingvistice românești*, Biblioteca, nr. 1—2, 1983, 51—52.
7. SIMIONESCU, LILIANA, „*Limbă și literatură*”. *Indice bibliografic (vol. I—IV, 1981 ; I—IV, 1982 ; I—IV, 1983)*, LL, nr. 4, 1983, 617—631 [cu ind. de aut.].
8. TAFTĂ, LUCIA, ISTICIOAIA BUDURA, TATIANA, *Bibliographie historique (1979)*, IV, RRH, **22**, nr. 4, 1983, 403—412 ; (V), **23**, nr. 1, 1984, 85—98. Vezi BRL, **26**, 1983, nr. 16 ; **25**, 1982, nr. 10 ; **24**, 1981, nr. 10.
9. TĂNASE, ADELA-MIRA, TĂNASE, EUGÈNE, *Les études de linguistique romane parues en Roumanie. II. Entre 1977 et 1982*, Timișoara, TUT, 1984, 120 p. multigr. (UT. FF. *Seminarul de lingvistică*, 21). Vezi BRL., **26**, 1983, nr. 17.
10. ZAGARODNII, D., *Bibliografia lucrărilor prof. univ. B. Cazacu, membru corespondent al Academiei, președintele Societății de Științe Filologice din R.S. România*, LL, nr. 3, 1984, 430—444 [cu ocazia împlinirii a 65 de ani ; perioada : 1941—1 iunie 1984].
11. * * * *Bibliografia lucrărilor profesorului Ioan Pătruș. 1941—1983*, CI., **29**, nr. 1, 1984, 8—16 [cu ocazia împlinirii a 70 de ani].
12. * * * *Bibliografia manualelor, tratatelor și cursurilor universitare apărute în R.S. România, 1973—1974, 1975—1976. 1977—1978. 1979—1980*. Lucrare elaborată în cadrul Bibliotecii Centrale Universitare din București (Serviciul bibliografic și Serviciul relații cu publicul), cu colaborarea Bibliotecii Centrale Universitare din Cluj-Napoca (Serviciul bibliografic) 1973—1974 : Redactor : Ioan Carabă Mitrofan (BCUB). Colaborator : Maria Breban (BCUCN). 1975—1976 : Redactor : Constantin Pompilian (BCUB). Colaborator : Maria Breban (BCUCN). 1977—1978 : Redactori : Adina Draica, Valentina Nêdelcu (BCUB). Colaborator : Maria Breban (BCUCN). Coordonator bibliografic : Maria Negraru, 1979—1980. Redactori : Paula Decanca, Adina Draica, Tania Mamali (BCUB). Colaborator : Maria Breban (BCUCN). Coordonator : Adina Draica, București, [AMBCUB], 1973—1974 : 1975, X+453 p. multigr. ; 1975—1976 : 1979, 600 p. multigr. ; 1977—1978 : 1981, XII + 971 p. multigr. ; 1979—1980 : 1984, I : XII + 318 p. (p. 1—138), II : 371 p. (p. 319—689) multigr. (BCUB. BCUCN) [v. mai ales cap. 5. *Lingvistică. Filologie* ; cu ind. de nume].
13. * * * *Bibliografia Republicii Socialiste România. Articole din periodice și seriale*, București, [TBSC], **30**, nr. 20—24, 1982, **31**, nr. 1—8, 1983 (BCS).
14. * * * *Bibliografia Republicii Socialiste România. Cărți, albume, hărți*, București. [TBSC], **32**, nr. 18—24, 1983, **33**, nr. 1—19, 1984 (BCS).

* Numerele de ordine culse cu caractere aldine trimit la titluri de cărți sau de volume separate.

Pentru a economisi spațiul grafic, numele editurilor sau acelea ale instituțiilor sub egida cărora a apărut lucrarea (ultimele apar în paranteze rotunde, la sfârșitul indicației bibliografice) au fost abbreviate, iar prescurtările respective apar la locul alfabetic în secțiunea *Abrevieri*. Același tratament l-au primit și indicațiile referitoare la rezumate, precum și termenii bibliografici uzuali. Din același motiv, titlurile recenziilor la cărți incluse în BRL (anul în curs sau anii precedenți) au fost reduse la un număr minim de informații, suficient numai pentru identificarea lucrării recenzate, după care am pus puncte de suspensie în paranteze drepte ; cu ajutorul unei trimiteri, cititorul va putea afla și titlul complet al lucrării recenzate.

15. * * * *Bibliografia românească modernă (1831—1918)*. Vol. I (A—C). Prefață de Gabriel Ștrempel. Coordonare generală: Gabriel Ștrempel. Coordonare bibliografică: Neonila Onofrei, Valeria Trifu. Autori: Neonila Onofrei, Lucreția Anghelută, Lucia Miclescu, Cornelia Gilorteanu, Tamara Teodorescu. Au mai participat la elaborarea fișelor și aranjarea fișierelor: Bagdasar Ion, Barbosa Octavian, Bălășescu Sevastia, Băncilă Ileana, Bugeanu Dan, Cortez-Mătășă Elera, Dumitrescu Constanța, Georgescu Dan, Haneș Gheorghina, Mischie Maria, Papacostea-Danielopolu Cornelia, Pîrvulescu Titus, Protopopescu Natalia, Radu Vasile, Sasu-Țimerman Dorotea, Sălăgcan Sergiu, Stoica Maria. Coordonare redacțională: Gabriela Danțiș, Nicolae Gheran, Rodica Pandele, [București], EȘE/SSF, 1984, 912 p. (BARSR) [Engl. Ab.; pycc. peș.].
16. * * * *Bibliography. Books published between December 1, 1982 — March 1, 1983 (selectively)*, RomBooks, nr. 2, 1983, 50—63 [lingvistica la p. 53]; *Books published between March 2 — May 31, 1983 (selectively)*, nr. 3, 53—64 [lingvistica la p. 53—54]; *Books published between December 1, 1983 — March 1, 1984 (selectively)*, nr. 1, 1984, 53—64 [lingvistica la p. 54—55]. Vezi BRL, 26, 1983, nr. 21.
17. * * * *Buletin bibliografic informativ (Lingvistică, limbaje specializate, metodologie)*. Anul III (1982). Buletinul a fost întocmit de către un colectiv coordonat de Helmut Kelp: Mădălina Nicolau, Helmut Kelp, Constanța Stoenescu, Crina Bocșan, Irimiaș Alexandru. Pentru uzul studenților. București, ARICB, 1984, IX + 240 p. multigr. (MEI. ICB. Catedra de limbi moderne). Vezi BRL, 25, 1982, nr. 21; 24, 1981, nr. 15.
18. * * * *Literatura română. Ghid bibliografic*, Partea I: *Surse*. Lucrare întocmită de un colectiv format din: Coordonator: dr. Ion Stoica. Redactor responsabil: Anca Podgoreanu. Colaboratori: Ioan Carabă, Florin Grigoraș, Maria Negraru, Hilda Nichifor, Horia Popescu, Anca Podgoreanu, Florica Singer, Alexandru Surdu, Mihail Vătan. Partea a II-a: *Scritori (A—L)*. (M—Z). Lucrarea a fost întocmită de un colectiv format din: Coordonator: dr. Ion Stoica. Redactor responsabil: Anca Podgoreanu. Colaboratori: Marinela Gearbă, Lidia Lepădatu, Tiberiu Mihail, Hilda Nichifor, Anca Podgoreanu, Ana Săndulescu, Florica Singer, Mihail Vătan, București, [f.e.], Partea I: 1979, 716 p. [cu ind. de n. pr., de rev. lit. și de cult.]; Partea a II-a: (A—L): 1982, 585 p., (M—Z): 1983, 465 p. [cu ind. de pseudonime și ind. general de n. pr.] (BCUB). VEZI și nr. 605.

Recenzii

19. A. G., *Dacoromania. 1920—1948. Bibliografia* [...], LR, 33, nr. 1, 1984, 79. Vezi BRL 26, 1983, nr. 22.
20. BANTAȘ, ANDREI, Helmut Kelp (coordonator), *Buletin bibliografic informativ* [...], anul I 1980 (apărut 1981), anul II 1981 (apărut 1982) [...], BulȘt Pitești, 1983, 624. Vezi BRL, 24, 1981, nr. 15; 25, 1982, nr. 21.
21. BELTECHI, EUGEN, *Dacoromania. Bibliografie* [...], LL, nr. 1, 1984, 125—128. Vezi BRL, 26, 1983, nr. 22.
22. FAICIUC, ELISABETA, *Dacoromania. Bibliografie* [...], Biblioteca, nr. 2, 1984, 29—30. Vezi BRL, 26, 1983, nr. 22.
23. TODORAN, ROMULUS, *Dacoromania. Bibliografie* [...], CL, 29, nr. 1, 1984, 72—74. Vezi BRL, 26, 1983, nr. 22. VEZI și nr. 612.

2. PERIODICE

25. *Analele Universității București. Limba și literatura română*, București, [TUB], 33, 1984.
26. *Analele Universității București. Limbi și literaturi străine*, București, [TUB], 32, 1984.
27. *Analele Universității din Timișoara. Științe filologice*, Timișoara, [TUT], 21, 1982.
28. *Cahiers de linguistique théorique et appliquée*, București, EARSR, 21, nr. 1—2, 1984.
29. *Cercetări de lingvistică*, Cluj-Napoca, EARSR, 29, nr. 1—2, 1984.
30. *Forschungen zur Volks- und Landeskunde*, Sibiu, VASRR, 26, nr. 1—2, 1983. Vezi și nr. 40.
31. *Limba română*, București, EARSR, 33, nr. 1—6, 1984.
32. *Limba și literatura română*. Revistă trimestrială pentru elevi, București, 13, nr. 1—4, 1984 (SSF).
33. *Nyelv- és irodalomtudományi közlemények*, Cluj-Napoca, EARSR, 27, nr. 2, 1983, 28, nr. 1—2, 1984.
34. *Revue des études sud-est européennes*, București, EARSR, 21, nr. 4, 1983, 22, nr. 1—4, 1984 (ASSP. IESEF).

35. *Revue roumaine de linguistique*, București, IARSR, 29, nr. 1—6, 1984.
 36. *Studia Universitatis Babeș-Bolyai. Philologia*, Cluj-Napoca, [TUCN], 29, 1984.
 37. *Studii și cercetări lingvistice*, București, IARSR, 35, nr. 1—6, 1984.
 VEZI și nr. 19, 21, 23, 630.

Recenzii

38. CONSTANTINESCU, ILEANA, „*Cahiers de linguistique théorique et appliquée*”, XX (1983), nr. 1—2 [...], SCL, 35, nr. 6, 1984, 522. Vezi BRL, 26, 1983, nr. 37.
 39. COSTĂCHESCU, ADRIANA, „*Langage*” (mars 1982), nr. 65, 128 p., SCL, 35, nr. 1, 1984, 66—68.
 40. DIETER, D., *Sprachrohr aller Forscher. Zur: Festausgabe der „Forschungen zur Volks- und Landeskunde*”, Band 2 (27)/1984, KarpfRund, 17, nr. 46, 1984, 6. Vezi nr. 30.
 41. HAȘDEU, IULIA, „*La linguistique*”. *Revue de la Société internationale de linguistique fonctionnelle*, XVI (1980), nr. 1, 2. SCL, 35, nr. 1, 1984, 66.
 42. IANCU, VICTOR, „*La ricerca dialettale*”. Promosa e coordinația da Manlio Cortelazzo, III, 12 (1981), Pisa, 620 p., SCL, 35, nr. 1, 1984, 74—76.
 43. PETRESCU, GABRIELA, „*Bulletin de la Société de linguistique de Paris*”, LXXV (1980) 1, XXXIV + 461 p.; 2, 1 + 429 p., SCL, 35, nr. 6, 1984, 523—525.
 44. SCURTU, GABRIELA, „*Langue française*” (1983), nr. 57, 128 p., SCL, 35, nr. 1, 1984, 72—73; nr. 58, 126 p., SCL, nr. 6, 525.
 45. SURU, V., „*Școala Mehedințului*” (X—XI), Orizont, 35, nr. 12, 1984, 10, Vezi sigla ȘM.
 46. * * * *Anuarul de lingvistică și istorie literară*, Transilvania, 13, nr. 5, 1984, 54 [lași, 28, 1981—1982]. Vezi BRL, 26, 1983, sigla AnL.
 VEZI și nr. 67, 78, 395, 1347, 1612, 1616, 1617, 1655.

3. VOLUME OMAGIALE, CULEGERI

47. * * * *Alexandru Philippide. 50 de ani de la moarte. Studii*, Iași, [f.e.], 1983, 111 p. [ed. de comitetul de redacție al AUI].
 48. * * * *Anuar de etnologie—arte—istorie—lingvistică*. [Vol.] I. Comitetul de redacție: Eugen Todoran, Deliu Petroiu, Viorel Țigu, Aurel Turcuș, Sergiu Drincu, Timișoara, TUT, 1981, 220 p. multigr. (ARSR, BCS). Vezi și nr. 79.
 49. * * * *Anuarul Institutului de Cercetări Etnologice și Dialectologice*. Seria A. 5. *Comunicări. Sesiune științifică noiembrie 1983*. Volumul apare sub îngrijirea unui colectiv format din: Ion Ilișiu, Valeriu Rusu, Ion Ionică, București, [f.e.], 1983, 276 p. multigr. (CCES) [sesiune cu tema: Componente ale culturii poporului român].
 50. * * * *Buletin informativ metodico-științific*. I—II (1981—1982), Colectivul de redacție: V. Șerban, V.D. Țăra, A. Scorobete, secretar științific, [Timișoara], TUT, [1983], 154 p. (SSF. Fil. Timișoara). Vezi și nr. 69.
 51. * * * *Catetul cercului de studii*. [Vol.] II. Colegiul de redacție: Doină Bogdan Dascălu, Maria Purdela Sitaru, Bruno Würtz, Timișoara, TUT, 1984, 248 p. (UT. CȘS).
 52. * * * *Contemporary Stylistic Criticism in English: An Anthology*. Edited by Richard McLain și Ștefan Oltean, Cluj-Napoca, [TUCN], 1979, V + 495 p. multigr. (UCN. FF). Vezi și nr. 68.
 53. * * * *Contribuții lingvistice*. Volum îngrijit de Ion Mușiu (coordonator), Francisc Király, Doina David, Victoria Stroescu, Timișoara, TUT, 1983, 145 p. (UT. FF).
 54. * * * *Coresi în cultura românească*. Culegere de studii și cercetări, Brașov, [f.e.], 1983, 140 p. (Cumidava, 13, 1, CCESJ Brașov).
 55. * * * *Direcții în critica și poezia franceză contemporană*. Lucrare elaborată de un colectiv al Catedrei de limba și literatura franceză a Facultății de Filologie de la Universitatea „Al.I. Cuza” din Iași: Silvia Buțureanu, Maria Carпов, Al. Casian, Al. Călinescu, Adela Hagiu, Mihaela Mirțu, Marina Mureșanu-Ionescu, Val. Panaitescu, Constantin Pavel, Iulian Popescu, Anca Sirbu, Petruța Spinu, Iași, E.J., 1983, 344 p. Vezi și nr. 74.
 56. * * * *Limbă și literatură*, București, [f.e.], nr. 4, 1983, nr. 1—4, 1984 (SSF). Vezi și nr. 73.
 57. * * * *Limbile moderne în școală*, București, [f.e.], nr. 2, 1983, nr. 1, 1984 (SSF).
 58. * * * *Lucrările cercurilor științifice studențești* [I—II], Timișoara, TUT [I]: 1979, [II]+129 p. multigr.; [II]: 1980, [II]+125 p. multigr. (UT. FF) [vol. din 1980 îngrijit de Victoria Stroescu].
 59. * * * *Memoriile Secției de științe filologice, literatură și arte*. Seria IV. Tomul IV. 1982—1983. Comitetul de redacție: acad. Al. Graur (redactor responsabil), Jean Livescu (redactor responsabil adjunct), acad. Șerban Cioculescu, acad. Virgil Vătășianu, Al. Balaci, B.

- Cazauc, G. Ivănescu, H. Mihăescu (membri), Al. Ionașcu (secretar științific), București, IARSR, 1984, 192 p. (ARSR).
60. * * * *Probleme de defectologie. IX.* Autori: Boșcaiu Em., Caraman Al., Farkaș M., Filimon V., Iacomî Pl., Ichim A.M., Katona L., Măescu-Caraman L., Moldovan V., Mureșanu A., Nicolescu Fl., Pufan C., Radu Gh., Sima Al., Stoiciu E.M. Coordonarea volumului: Lucia Măescu-Caraman. X. Coordonarea volumului: Lucia Măescu-Caraman. XI. Coordonator științific: Emil Verza, Eucurești, FDP, IX: 1975, 156 p.; X: 1980, 328 p.; XI: 1983, 248 p. (MEI ICPP. UB).
61. * * * *Spiritualitate și istorie la întorsura Carpaților. Volumele I—II.* Sub îngrijirea dr. Antonie Plămădeală, Buzău [Editat de Sectorul cultural al Episcopiei Buzăului], 1983, I: 420 p., II: 412 p. Vezi și nr. 66, 70.
62. * * * *Studii et acta orientalia.* Vol. XI, Eucarest, [f.e.], 1983, 180 p. (AIO).
63. * * * *Studii literare româno-slave.* Coordonator: Voislava Stoianovici, Eucurești, TUB, 1977 (pe copertă: 1978), 330 p. multigr. (UB. FLS). VEZI și nr. 7, 152, 153, 368, 370, 672, 1464, 1735, 1839—1841, 1940, 1941, 1965.

Recenzii

64. A. G., „*Ethnologica*”, FLit, 16, nr. 2, 1983, 8 [Euc., 1982]. Vezi sigla *Ethnologica*.
65. A. P., *Studii și comunicări* (Studien und Mitteilungen) [...], 1980 u. 1981 [...], FVL, 25, nr. 1—2, 1982, 127—128. Vezi BFL, 26, 1983, sigla SC-Sibiu.
66. BĂNESCU, MARCU, Dr. Antonie Plămădeală, *Spiritualitate* [...], MB, 34, nr. 3—4, 1984, 223—225. Vezi nr. 61.
67. CÂMPEANU, ILIEȘ, „*Incontri linguistiche*” (1979), nr. 5, Università di Trieste e Università di Udine, 232 p., SCL, 35, nr. 1, 1984, 70—71 [dedicat lui Vittore Pisani, la împlinirea a 80 de ani].
68. CERNEA, SANDA, *Contemporary Stylistic Criticism* [...], BulȘt Pitești, 1983, 625—626. Vezi nr. 52.
69. CHIOSA, CL. G., *Buletin informativ* [...], LL, nr. 2, 1984, 308—311. Vezi nr. 50.
70. CIACHIR, DAN, *Spiritualitate națională în Moldova secolului al VIII-lea*, TribRom, 13, nr. 276, 1984, 4 [de Teoctist al Moldovei].
71. DUMITRESCU, ANA, *Două lucrări de mare utilitate în predarea-învățarea limbii și literaturii române.* InvLicTehn, 32, nr. 2, 1984, 26 [întereesează numai Constanța Bărboi ș.a., *Limba și literatura română în liceu...*]. Vezi BRL, 26, 1983, nr. 58.
72. HANGIU, I., *Limba și literatura română. Calitate* [...], LL, nr. 3, 1984, 456—458 [de Constanța Bărboi ș.a.]. Vezi BRL, 26, 1983, nr. 58.
73. HANGIU, I., *Limbă și literatură la trei decenii de la apariție*, LL, nr. 4, 1984, 473—474. Vezi nr. 56.
74. JÓZSA, MÁRIA, *Direcții în critica* [...], NYIK, 28, nr. 2, 1984, 180—183. Vezi nr. 55.
75. MECU, NICOLAE, *Cercetări de limbă și literatură*, 2, Sibiu, 1983, 304 p., LL, nr. 3, 1984, 459—460. Vezi BRL, 26, 1983, nr. 57.
76. RIZESCU, I., *Romanica Europaea et Americana.* Festschrift für Harri Meier zum 8. Januar 1980. Herausgegeben von Hans Dieter Bork, Artur Greive, Dieter Woll, 1980, Bonn, Bouvier Verlag Herbert Grundmann, 676 p., SCL, 35, nr. 1, 1984, 63—65.
77. ȘUTEU, FLORA, *Caietul cercului de studii*, I [...], LR, 33, nr. 4, 1984, 546. Vezi BRL, 26, 1983, nr. 56.
78. TOMA, ION, „*Travaux de linguistique et de littérature publiés par le Centre de Philologie et de Littératures Romanes de l'Université de Strasbourg*”, XVIII (1980), 1 (= *Linguistique Philologie, Stylistique*), 458 p., SCL, 35, nr. 1, 1984, 71—72 [dedicat memoriei prof. Gérard Moignet — 1912-1978].
79. TURCUȘ, ARISTIDA, *Anuar de etnologie* [...], Orizont, 35, nr. 5, 1984, 5. Vezi și nr. 48.
80. VASILIU, LAURA, Jiři Felix, *Sbírka rumunských textů jazykovědných.* Culegere de texte românești de lingvistică, Praga, Univerzita Karlova, 1983, 242 p., LR 33, nr. 5, 1985, 457.
81. WALD, LUCIA, *Memoriile Secției de științe filologice* [...]. Tomul III [...], LL, nr. 4, 1983, 587—591. Vezi BRL, 26, 1983, nr. 61. VEZI și nr. 686, 704, 1477, 1648, 2163.

4. SEMNALĂRI, REFERATE

82. * * * *Buletin de informare documentară în cultură. Seria: Literatură*, București, [TBCS], nr. 1—4 (BCS) [v. cap. 02. *Estetică literară, Stilistică. Limbă literară, Traduceri*].

83. * * * *Cartea social-politică*. Note de lectură la lucrări apărute peste hotare. Editat de OIDȘSP, București, nr. 2, 1980 (AȘSP).
84. * * * *Cărți în curs de apariție*, [București], [f.e.], nr. 1—4, 1984 (CE).
85. * * * *Cărți noi în științele istorice*. Referate și recenzii. Material documentar în sprijinul cadrelor didactice și cadrelor de științe sociale, București, [f.e.], nr. 1—2, 1984.
86. * * * *Cărți străine intrate în bibliotecile din România*. *Linguistică*. Seria 4, București, [f.e.], 17, nr. 1—4, 1984 (BARSR).
87. * * * *Informare pedagogică sumară*. *Cărți și articole din publicații periodice și seriale editate în R.S. România*, București, [f.e.], nr. 2—3, 1983 (MEI. BCP).
88. * * * *Romanian Books*. Quarterly Magazine brought out in English, French, German and Russian by the Publishing Centre, Bucharest, 20, nr. 2—4, 1983, 21, nr. 1, 1984 (ASPS. OIDSPPS).
89. * * * *Romanian Scientific Abstracts*. Bucharest, [f.e.], nr. 3—4, 1983, nr. 1, 1984 (ASPS. OIDSPPS).
90. * * * *Științele sociale și politice din România*. *Progrese și realizări*, București, [f.e.], nr. 4, 1983, nr. 2—4, 1984 (AȘSP. OIDSPPS).
91. * * * *Științele sociale și politice peste hotare*. *Direcții și tendințe*. Pentru documentarea cercetătorilor și cadrelor didactice de specialitate, București, [f.e.], nr. 4, 1983, nr. 1—2, 1984 (AȘSP. OIDSPPS).

5. REZUMATE ȘI TITLURI DE TEZE DE DOCTORAT

92. BUREȚEA, EMILIAN N., *Toponimia din nord-vestul Olteniei, zona carpatică și subcarpatică a județului Vâlcea*—Rtd — Conducător științific : Dr. Teofil Teaha, București, [f.e.], 1984, [II] + [2] + 25 + IV p. multigr. (ICED).
93. DOMINTE, CONSTANTIN, *Negația în limba română*. — Rtd — Conducător științific : Acad. prof. dr. doc. Alexandru Graur, București, [TUB], 1984, [II] + 27 p. multigr. (UB. FLLS) [cu o h.].
94. GOICU, VASILE, *Prozodia — mijloc de structurare a gândirii poetice*. Rtd. Conducător științific : Prof. univ. dr. G.I. Tohăneanu, Timișoara, [TUT], 1984 [II] + 26 + [2] + X p. multigr. (UT. FF) [cu 2 an.].
95. KONNERTH, GERHARD, *Adjectivul și grupul adjectival în germană și română. O analiză contrastivă*. Das Adjektiv und die Adjektivphrase im Deutschen und Rumänischen. Eine kontrastive Untersuchung. — Rtd — Conducător științific : Prof. dr. doc. Mihai Isbășescu, București, [TUT], 1984, [II] + 38 p. multigr. (UB. IL).
96. LIVESCU, MICHAELA, *Locul limbii române între limbile romanice în perspectiva atlaselor lingvistice romanice — terminologia părților capului*. — Rtd — Conducător științific : Dr. Teofil Teaha, [București], [f.e.], 1984 [II] + 29 p. multigr. (ICED).
97. MIHĂILESCU PITIȘ, ANCA, *Studiul contrastiv al negației în limba germană și română*. Konstrastive Untersuchung der Negation in der deutschen und in der rumänischen Sprache. — Rtd — Conducător științific : Prof. dr. doc. Mihai Isbășescu, București, [TUB], 1984, [II] + 23 p. multigr. (UB. FLLS).
98. NEAGOIE, ELENA VICTORIA, *Graiul unguenilor din nordul Olteniei*. Rtd. Conducător științific : Prof. univ. Boris Cazacu, București, [TUB], 1983 [II] + 24 p. multigr. + 1 h. (UB. FLLR).
99. OLȚEAN, ȘTEFAN, *Stilul indirect liber și monologul interior : procedee ale narării în romanul englez modern (Virginia Woolf, D.H. Lawrence, James Joyce)*. *Studiu de poezică teoretică și aplicată*. — Rtd — Conducător științific : Prof. dr. Ion Vlad, [Cluj-Napoca], [TUCN], 1984 [VI] + 25 p. multigr. (UCN, FF).
100. PÉREZ ODALIS, GUILLERMO NINA, *Semiotica teatrală : coduri și reprezentare*. — Rtd. — Conducător științific : Prof. univ. dr. Paul Miclău, București, [TUB], 1984 [II] + 30 p. multigr. (UB. FLLS).
101. POENARU, MIHAELA, *Discours direct et discours rapporté en français contemporain*. Rtd. Conducător științific : Prof. dr. Paul Miclău, București, [TUB], 1984 [IV] + 27 + XX p. multigr. (UB. FLLS. Catedra de limbă și literatură franceză).
102. POPESCU, MARCEL, *Die Modalität im Deutschen und Rumänischen*. Modalitatea în germană și română. — Rtd — Conducător științific : Prof. dr. doc. Mihai Isbășescu, București, [TUB], 1984 [II] + 26 p. multigr. (UB. FLLS).
103. STOICHITOIU, ADRIANA, *Stilul juridic în româna contemporană*. — Rtd — Conducător științific : Acad. prof. dr. Ion Coteanu, București, [TUB], 1984 [II] + 20 p. multigr. (UB. FLLR).

104. SUCIU, EMIL, *Influența turcă asupra limbii române*.—Rtd.—. Conducător științific : Conf. dr. Vladimir Drimba, București, [TUB], 1984 [II] + 24 p. multigr. (UB. FLLS).
105. SZEGHŐ, LAJAS GYÖRGY, *O contribuție la studiul comparat al versificațiilor indo-europene*.—Rtd.—. Conducător științific : Prof. univ. dr. doc. Zoe Dumitrescu-Buşulenga, București, [TUB], 1982, [II] + 22 p. multigr. (UB. FLLR).
106. ȘERBAN, DOMNICA, *The Subject in English and Romanian. A Comparative Study from the Perspective of Universal Grammar*.—Rtd.—. Conducător științific : Prof. dr. Leon D. Levițchi, București, [TUB], 1984 [II] + 27 p. multigr. (UB. FLLS).
107. ȚĂRANU, ECATERINA, *Limba textelor administrative din Transilvania, Banat și Bucovina (1774—1830)*. [Rtd]. Conducător științific : Prof. dr. doc. G. Istrate, [Iași], [TUI], 1984, [II] + 25 p. multigr. (U. FF).
108. VASILUȚĂ, LIVIA, *Cimpul lexico-semantic al conceptului de „frumos” în limba română*. Rtd. Conducător științific : Prof. univ. dr. Ștefan Munteanu, Timișoara, [TUT], 1948, [II] + 26 + VII + [II] p. multigr. (U. FF).
109. VIDAN, MARGARETA, *Probleme pedagogice fundamentale ale învățării limbii române de către studenții străini*. Rtd. Conducător științific : Prof. univ. dr. doc. Anghel Manolache, București, [TUB], 1984 [II] — 23 p. multigr. (MEI. FIF).
VEZI și nr. 905.

Recenzii

110. NEGREANU, C., Dumitru Stanciu, *Proverbul, izvor de cunoaștere a gândirii și expresiei folclorice a poporului român. Comparație cu paremiologia popoarelor balcanice* (teză de doctorat). Universitatea din București, 1983, *Proverbum*, 74—75.

II. GENERALITĂȚI

1. MANIFESTĂRI ȘTIINȚIFICE

111. ANGHELESCU, NADIA, *Symposium on the History of Arabic Grammar (16—19 April 1984, University of Nijmegen)*, RRL, **39**, nr. 6, 1984, 547.
112. APREOTESEI, CEZAR, *Rumunski doprinos Kongresu slavista*, KZ, **16**, nr. 3, 1983, 93—94 [al IX-lea, Kiev, 6—14 sept. 1983].
113. ARDEVAN, RADU, *Al VIII-lea Congres Internațional de Epigrafie Greacă și Latină*, AMN, **20**, 1983, 937—939 [Atena, 3—9 oct. 1982].
114. BACIU, IOAN, *Al XVII-lea Congres Internațional de Lingvistică și Filologie Romanică*, CL, **29**, nr. 1, 1984, 87 [Aix-en-Provence, 29 aug. — 3 sept. 1983].
115. BARBĂ, GHEORGHE, *Simpozioanele „Alexei Tolstoi” (100 de ani de la naștere) și „V. Maiakovski” (90 de ani de la naștere)*, LMS, nr. 2, 1983, 224—226 [primul : București, 26 febr. 1983 și Cluj-Napoca, 5 mart. 1983; al doilea : București, 3—4 iun. 1983].
116. BERCIU, D., *Al VI-lea Simpozion național de tracologie*, ȘSPR, nr. 3—4, 1983, 102—105 [Craiova, 24—26 n. 1983].
117. BERCIU, DUMITRU, *Noi cercetări în domeniul tracologiei*. Magazin, **28**, nr. 46, 1984, 9 [despre al VII-lea Simpozion național de tracologie, Drobeta-Turnu Severin, 1984; conv. cons. de Gh. Brătean].
118. BULGĂR, GH., *Congresul Internațional de Filologie Romanică*, TribRom, **12**, nr. 257, 1983, 2 [v. locul și data la nr. 114].
119. BULUȚĂ, GHEORGHE, *Arta tiparului bucureștean*, Luceafărul, **27**, nr. 13, 1984, 6 [expoziție la MIMB, 1984; cu 5 facs.].
120. CARAGEANI, G., *La Avignon. Un omagiu adus limbii române*, Cronica, **19**, nr. 14, 1984, 10 [al III-lea Congres al Asociației Internaționale de Studii Românești (A.I.S.R.)].
121. CHIȚIMIA, ION C., *Le Congrès international des slavistes, Kiev, septembre 1983*, Ethnologica, 1983, 180—182.
122. COMIȘEL, ECATERINA, *Concursurile de limbi moderne pentru învățământul liceal*, LMS, nr. 1, 1984, 131—133.
123. CORNILESCU, ALEXANDRA, *Sesiunea „Analiza contrastivă în cercetarea lingvistică actuală”*, LMS, nr. 2, 1983, 222—223 [Buc., 1—2 iul. 1983, organizată la FLLS a UB].

124. COTEANU, ION, *Cultura română văzută cu ochi dinafară sau Epilogul fructuos al unor cursuri de vară*, Contemporanul, nr. 37, 1984, 6 [organizate de FLLR a UB].
125. CRISTEA, TEODORA, *Colocviul de lingvistică contrastivă (Veliko-Tirnovu, septembrie, 1982)*, LMS, nr. 2, 1983, 226–227.
126. DUȚU, ALEXANDRU, *Carte și cultură la Galați*, RLit. 17, nr. 25, 1984, 8 [a VI-a sesiune „Valori bibliofile din patrimoniul cultural național. Cercetare și valorificare”, 1984].
127. GUBOGLU, MIHAIL, *IV-e Congrès international de tracologie (Istanbul 20–25 sept. 1983)*, SAO, 11, 1983, 105.
128. HANGIU, ION, *Consfătuire privind aplicarea noii programe de limba și literatura română în învățământul liceal*, LL, nr. 1, 1984, 78–79 [Oradea, 10 n. 1983].
129. MAZILU, DAN HORIA, *The IX-th International Congress of the Slavists (Kiev, September, 1983)*, CRELE, 12, nr. 1, 1984, 165–167.
130. MIGLĂU, PAUL, *Dialog*, LR, 33, nr. 3, 1984, 240–242 [al VI-lea Congres Mondial al Federației Internaționale a Profesorilor de Limbă Franceză, Québec, Canada, 15–20 iul. 1984].
131. MUNTEANU, VILICĂ, ZARZĂRĂ, ION, *Al doilea Simpozion de paleografie și diplomatică slavă, Sofia, 15–30 august 1983*, RA, 61, vol. 46, nr. 1, 1984, 95–96.
132. PENIȘOARĂ, ION, *Probleme etimologice din nou în atenția cercetătorilor*, Forum, 26, nr. 12, 1984, 71–72 [ședință lărgită de lucru de la II., 24–25 sept. 1984, cu tema: Dictionarul etimologic al limbii române].
133. POPESCU, FLORIN, *The Summer Courses and Scientific Colloquia, Bucharest, 1983*, AUBLLR, 33, 1984, 101–103.
134. PREDĂ, C., *Al III-lea Congres Internațional de Tracologie, Viena, 2–6 iunie 1980*, TD, 2, 1981, 237–238.
135. ROVENȚA-FRUMUȘANI, DANIELA, *Limba și normă*, VSt, 28, nr. 7, 1984, 9 [seminar teoretic interdisciplinar „Probleme și modalități noi în studiul limbajului”, Senatul UB, 31 ian. 1984].
136. RUSU, VALERIU, *Le XV^e Séminaire de langue, littérature et culture macédoniennes*, CLTA, 20, nr. 1, 1983, 95 [Skopje și Ohrida, 1983].
137. STANCU, VALERIU, *Simpozion național de dialectologie*, Cronica, 19, nr. 41, 1984, 3 [Iași, UI].
138. THEBAN, LAURENȚIU, *O epocă a redescoperirilor în Lusitania*, RLit, 17, nr. 20, 1984, 24 [congresul „Situația actuală a limbii portugheze în lume”, Lisabona, iul. 1983; despre creola portugheză din Koalai, India].
139. TOMA, ION, SĂRARU, ION, *Concurs profesional-științific. Limba și literatura română și limbi străine*, Forum, 26, nr. 7–8, 1984, 136–137 [București, Iași, apr.–mai, 1984].
140. TOMA, RADU, *Simpozionul „Epistemologia științelor limbajului”*, LMS, nr. 2, 1983, 223–224 [Buc., 8–9 apr. 1983, FLLS a UB].
141. TUȚESCU, MARIANA, *Al XVII-lea Congres Internațional de Lingvistică și Filologie Romanică*, SCL, 35, nr. 2, 1984, 164–165 [v. locul și data la nr. 114].
142. TZONY, MAGDA, *Al IV-lea Simpozion de tracologie*, TD, 3, 1983, 197–199 [Rîmnicu Vilcea, 14–15 n. 1981].
143. VETIȘANU, VASILE, *Proverbiul*, RP, 13, nr. 11, 1984, 9 [Simpozion de paremiologie românească, Drobeta–Turnu-Severin, 18 iun. 1983]. Vezi nr. 153.
144. VINȚELER, ONUFRIE, *Al XI-lea Congres Internațional al Stabiștilor*, CL, 29, nr. 2, 1984, 178 [v. data și locul la nr. 150].
145. VOLBURĂ, RUXANDRA, *The Fourth World Congress of Phoneticians (August 1983, Japan)*, Ethnologica, 1983, 172–173.
146. VULCĂNESCU, ROMULUS, *Le troisième Symposium international de thracologie — Migrations et interrelations — Espagne, Palma de Mallorca, 16–18 nov. 1981*, Ethnologica, 1982, 189–191.
147. VULTUR, SMARANDA, *Semiotica la Urbino*, VSt, 28, nr. 3, 1984, 9 [Cursurile de vară ale Centrului Internațional de Semiotică și Lingvistică, 1984].
148. WALD, LUCIA, *Al XVI-a Conferință Internațională de Studii Clasice „Eirene”, Praga, 31 august — 4 septembrie 1982*, StCl, 22, 1984, 129–130.
149. * * * *Al VI-lea Simpozion național de onomastică. 16–17 octombrie*, AA 31, 1982, Anul 115 (1981), 85–87 [Cluj-Napoca, 1981: Ioan Pătruț, *Cuvint de deschidere*; Ecaterina Mihăilă, Gh. Bolocan, *Despre atestările documentare în „Dicționarul toponimic al României”*; Ioan Pătruț, *Despre „numele duble” la români*; Viorica Pamfil, *Toponime în „Palia de la Orăștie”*; Vasile Frățilă, *Rolul împrumuturilor în crearea toponimelor. Prioritatea unei idei*; Victor Iancu, *În legătură cu schimbarea numelor de localități*; Marica Pietreanu, *Funcțiile derivatele onomastice în limbajul criticii și istoriei literare românești*; Domnița Ichim-Tomescu, *Aspecte ale subclasificării numelor proprii*; Viorica Florea, *Numele proprii la nivelul limbii și al vorbirii*; Marius I. Oros, *Despre caracterul specific al onomasticii*; Emilian

- N. Bureștea, *Sufixe diminutive cu valoare posesivă în toponimia din nordul județului Vâlcea*; Rodica Sulețel, Viorica Găicu, *Despre numele de sate din Banat*; Maria Dobre, *Terminologia pastorală și reflectarea ei în toponimia Argeșului*; Eugen Janitsek, *Caracteristicile toponimiei din Maramureș*; Vasile Simionescu, *Interferențe româno-ucrainene în microtoponimia localităților Copăcele și Zorile (jud. Caraș Severin)*; Filofteia Modoran, *Unele aspecte ale toponimiei din zona bălților și lunca Dunării*; Ștefan Vișovan, *Din onomastica folclorului maramureșan*; Mihai Petre, *Toponimia urbană din perspectivă sociologică*; V. M. Ungureanu, *Toponimia în expresii și proverbe*; Gh. Moldoveanu, *Raportul dintre toponimie și graiurile locale*; Mircea Hemorodean, *Despre toponimul Troian*; Vasile Ioniță, *Toponimie și arheologie. Complexul Timiș-Banat (bazinul superior)*; Onufrie Vințeler, Aurelia Borda, *Din onomastica comunei Mirăslău*; Malvina Pătruț, *Etimologia populară în onomastică*; Ion Popescu-Sireteanu, *Originea numelui Moldova*; Sorina Vlad, Valeria Alexandrescu, *O străveche ocupație a dacoromânilor — viticultura — reflectată în toponimia Olteniei*; Ion Penișoară, *Apetitive turcești în toponimia din Dobrogea*; Sigismund V. Boăzei, *Hidronime ucrainene de origine română*; Dimitrie Oancea, *Toponimia și reprezentările cartografice*; Mihai Ghernan, *O surză inedită asupra toponimiei minore: actele de hotărnicie*; Adrian Rezeanu, *Nume de sate din Dolj*; Sabin Vlad, *Nume colective de locuitori prinite din toponime compuse*; Christian Ionescu, *Nume de persoană ca nume de locuri în secolele XIII—XV*; Benedek Piroška, *Despre posibilitățile cercetării comparative a antroponimelor*; Ileana Neiescu, *Prenume vechi din zona Porților de Fier*; Teodor, Oancă, *Sufixele antroponimice pechei: -aca/-aga, -eca/-ega, -ica/-iga, -oca/-oga, -uca/-uga*; Titus Furdul, *Prenume de proveniență cultă în antroponimia Țării Lăpușului*; Iordache Moldoveanu, *Exemple necunoscute din onomastica românească inseparabile de autohtonie și continuitate*; Paul Tonciulescu, *Continuitate și permanență românească în spațiul carpațo-dunărean*; onomastică daco-etruscă; I. T. Stan, *Onomastica în rmcnul „Îngerul a strigat” de Fănuș Neagu*; Tulu Racotă, *Aspecte ale prenumelor românilor sibișoreni în perioada 1795—1918*; Ion Nuță, *Porecle și supranume dezvoltate din prenume*; Ion Roman, *Nume românești cu ortografie germană în documentele păstrate în arhivele Brașovului (sec. XV—XVI)*; Al. Cristureanu, *Onomastică și dialectologie — convergențe și divergențe*; Vasile Goran, *Aspecte funcționale ale poreclelor la copii*; Eugn Pavel, *Onomastica românească în vechi însemnări manuscrise*; Augustin Pop, *Nume proprii în poezia lui Ion Barbu*; Gabriel Vasiliu, *Preocupări actuale de onomastică în Franța*; Ion Roșianu, *Din gramatica numelui propriu*; Mariana Istrate, *Supranume — pseudonime*; Vasile Radu, *Onomastica satului Săcățășeni*; Emilia Parpală, *Nume proprii; utilitate, convenție, aluzie*. Vezi BRL, 24, 1981, nr. 1608, 1625, 1626, 1630, 1651, 1653, 1666, 25, 1982, nr. 797, 798, 802, 1557, 1825, 1827, 1874, 1980, 1982, 1985, 1992, 1995, 2000, 2031, 2032, 2045, 2051, 2052, 2063, 2068.
150. * * * *Al IX-lea Congres Internațional al Slaviștilor (Kiev, 6—14 septembrie 1983)*, SCL, 35, nr. 1, 1984, 77—78.
151. * * * *Dezbaterea „Aspectele controverse ale normelor ortografice ale limbii române”, 30 iulie, AA, 39, 1982, Anul 116 (1982), 82—83 [1982; Mioara Avram, com. cu același titlu; Laura Vasiliu, *Adaptarea neologismelor*; Flora Șuteu, *Abateri conștiente de la normele ortografice, fenomene de psihologie socială*]. Vezi BRL, 25, 1982, nr. 2086, 26, 1983, nr. 1471.*
152. * * * *Mihai Eminescu „Lucașărul”. Centenar. Sesiune jubiliară 1883—1983*, București, [TUB], 1984, 179 p.
153. * * * *Proverbium. I. Culegerea de față reunește comunicările susținute la Primul simpozion de paremiologie românească ce a avut loc la Drobeta—Turnu-Severin în 18 iunie 1983. Îngrijit de Constantin Negreanu, Drobeta—Turnu-Severin, [f.e.], 1984, 77 p. multigr. (IȘJ, S.I. FilF. CCD Mehedinți) [cu ind. de aut.]*
154. * * * *Relații culturale, literare și lingvistice româno-iugoslave. Actele simpozionului VI. Rumunsko-jugoslovenske kulturne, kniževne i lingvističke veze. Radovi VI simpozijuma. București. 21—25 octombrie 1982. Comitetul de redacție — Redakcioni komitet: Victoria Frâncu, Mirco Jivcovići, Voislava Stoianovići (redactor responsabil — odgovorni urednik), Victor Vescu, București, [TUB], 1984, 468 p. multigr. (UB. FLLS).*
155. * * * *Sesiunea-dezbatere „Teorie și practică în studiul limbii și literaturii române”. 16—19 aprilie, AA, 31, 1982, Anul 115 (1981), 62—63 [Constanța, Tulcea 1981; Ion Coteanu, *Gramatica și literatura*; Mioara Avram, *Gramatica și stilistica*; Tatiana Slama-Cazacu, *Gramatica și psiholingvistica*; Em. Vasiliu, *Gramatica și logica*; G. Beldescu, *Gramatica și didactica*; Al. Graur, *Corectitudinea exprimării orale și scrise*, Th. Hristea, *Vocabularul, frazeologia și cultivarea limbii*; Olga Duțu, *Dezvoltarea comunicării orale la copii*; Elena Barborică, *Din istoria unor construcții frazeologice*; Angela Bidu-Vrâncianu, *Probleme de vocabular în manualele școlare*; Mioara Avram, *Gramatica și vocabularul*; B. Cazacu, *Prolegomene la interpretarea lingvistică a textului dramatic*; Liliana Ionescu-Ruxândoiu, *Adresarea și referirea în comedia românească*]. Vezi BRL, 26, 1983, nr. 952, 955, 956, 958, 1887.*

156. * * Sesiunea-dezbateri „Teorie și practică în studiul limbii și literaturii române”, 28–30 mai, AA, 32, 1983, Anul 113 (1982), 75 [Oțelul Roșu, 1982; Al. Graur, *Limbajul pretențios*; Mioara Avram, *Gramatica și cultivarea limbii în învățămînt*; Ștefan Munteanu, *Cultivarea limbii în presă*; Flora Șuteu, *Expresia psihologiei sociale în textul mijloacelor de comunicare în masă*]. Vezi BRL, 25, 1982, nr. 1938, 26, 1983, nr. 1880.
157. * * Sesiunea științifică a Institutului de Cercetări Etnologice și Dialectologice, REF, 29, nr. 1, 1984, 78 [din 30 nr. 1983]. Vezi nr. 49.
158. * * Sesiunea științifică „Probleme de lingvistică generală”. 18 noiembrie, AA, 31, 1983, Anul 115 (1981), 96 [1981; Iorgu Iordan, *Despre conceptul de „lege” în lingvistică*; Ion Coteanu, *Gramatici tradiționale — gramatici non-tradiționale*; Em. Vasiliu, *Noțiunea de adevăr analitic și ideea de regulă semiotică*; Gabriela Pană-Dindelegan, *Conceptul de „regulă” în lingvistică*; Paul Miclău, *Dincolo de lingvistică*; Lucia Wald, *Despre logic și istoric în analiza limbii*; Gh. Mihăilă, *O sută de ani de la apariția Principiilor de lingvistică ale lui B. P. Hasdeu*; Solomon Marcus, *Stăutul limbajelor artificiale*; Nadia Anghelescu, *Reflexe ale comportamentului mitic în limbaj*; Henri Wald, *Lingvistic, extralingvistic și paralingvistic*; Laurențiu Theban, *Sintaxa generală, semantaxa universală și cunoașterea limbilor lumii*]. Vezi BRL, 26, 1983, nr. 237.
159. * * Simpozionul „Problemele formării limbii și poporului român în lingvistica și istoriografia străină actuală”. 13 octombrie, AA, 32, 1983, Anul 116 (1982), 101–102.
160. * * Ședința publică de comunicări a Secției de științe filologice, literatură și arte, AA, 32, 1983, Anul 116 (1982), 40 [Maria Rafailă, *Documente despre Vasile Bogrea din colecțiile Bibliotecii Academiei*]. Vezi nr. 573.
161. * * Ședința publică de comunicări a Secției de științe filologice, literatură și arte. 24 februarie, AA, 32, 1983, Anul 116 (1982), 46–47 [1982; B. Cazacu, *Termeni pentru noțiunea „il danse” în limbile romanice, germanice și slave*; Liliana Ionescu-Ruxăndoiu, *Termeni pentru noțiunea „mauvais temps” în limbile europene — schiță tipologică*; Nicolae Saramandu, *Termeni pentru noțiunea „beau temps” în limbile europene — schiță tipologică*]. Vezi nr. 329, BRL, 25, 1982, nr. 439, 2259, 26, 1983, nr. 230.
162. * * Ședința publică de comunicări a Secției de științe filologice, literatură și arte. 26 februarie, AA, 31, 1982, Anul 115 (1981) 47–48 [1981; Mircea Seche, *La 100 de ani de la moarte. August Treboniu Laurian și primul dicționar academic românesc*]. Vezi BRL, 26, 1983, nr. 540.
163. * * Ședința publică de comunicări a Secției de științe filologice, literatură și arte. 28 aprilie, AA, 32, 1983, Anul 116 (1982), 66 [H. Mihăescu, *Inscripțiile latinești, izvor de cunoaștere a istoriei bizantine*]. Vezi nr. 1457.
164. * * 400 de ani de la tipărirea „Paliei de la Orăștie”, AA, 32, 1983, Anul 116 (1982), 147 [sesiune științifică organizată de Secția de științe filologice, literatură și arte a Academiei R.S.R., 1982; Octavian Șchiau, *Palia de la Orăștie: de la tipărire (1582) și pînă astăzi (1982)*; Viorica Pamfil, *Alternanțe fonetice în „Palia de la Orăștie”*; Florica Dimitrescu, *Aspecte ale sinonimiei lexicale în „Palia de la Orăștie”*; Gheorghe Mihăilă, *Manifeste culturale ale primelor decenii de tipar românesc. De la Coresi la „Palia de la Orăștie”*]. Vezi nr. 644, 354, 656, 886. VEZI și nr. 47, 49, 54, 58, 176.

Recenzii

165. COSTĂCHESCU, ADRIANA, *Actes du VIII^e Congrès du Romanistes Scandinaves (Odense, 17–21 août, 1981)*, Odense University Press, 1983, 400 p., RRL, 29, nr. 3, 1984, 273–275.
166. HOMORODEAN, MIRCEA, *Centenaire de Jeux de la Latinité. 1878–1978. La Latinité hier, aujourd'hui, demain*. Actes du Congrès international procurés par Georges et Illica Barthouil-Ionesco, Avignon, mai 1978, București, 1981, 464 p., CL, 29, nr. 1, 1984, 81–82.
167. * * Az irodalmi elbeszélés elméleti kérdesei (*Narratologiai Tanulmányok*), *Studia Poetica* 1. Szeged, 1980. 373 l., NyIK, 27, nr. 2, 1983, 178–179 [Seghedin, 1978].

2. CRONICI, DĂRI DE SEAMĂ

168. BEKE, GYÖRGY, *Mindenki nyelvtudománya*, A Hét, 15, nr. 9, 1984, 1, 5.
169. BERCEA, LIVIUȘ PETRU, *Centrul de Științe Sociale. Cercetarea filologică*, Orizont, 35, nr. 28, 1984, 14 [Timișoara].
170. MICLĂU, PAUL, „Grupul Român de Semiotică”. *O prestigioasă activitate interdisciplinară*, VSt, 28, nr. 23, 1984, 9 [int. cons. de Daniela Roventă-Frumușani].

171. ROVENȚA-FRUMUȘANI, DANIELA, *Scurteircuit în activitatea de pînă acum*, VSt, **28**, nr. 23, 1984, 9 [a GROMS-ului].
172. VĂTĂȘESCU, CĂTĂLINA, *Chronique des activités scientifiques de l'institut. Juin 1983 — juin 1984*, RESEE, **22**, nr. 4, 1984, 363—367 [ISSEE].
173. * * * *De la Societatea de Studii Clasice*, SCL, **35**, nr. 6, 1984, 528.
174. * * * *Din activitatea filialei. Dare de seamă asupra activității Filialei din Timișoara a SȘF în perioada 30 oct. 1976—1 dec. 1980*, BIMS, 1—2, 1981—1982, 132—141; *Scurtă dare de seamă asupra activității desfășurate în 1982*, 147—159.
175. * * * *Din activitatea institutului în 1979 și 1980*, TD, **2**, 1981, 232—237 [IT].
176. * * * *Societatea de Studii Clasice din Republica Socialistă România. Ședințele de comunicări*, StCl, **22**, 1984, 167—171 [sept. 1981—dec. 1982]. Vezi BRL, **26**, 1983, nr. 155. VEZI și nr. 73, 1715.

III. LINGVISTICĂ GENERALĂ

1. LINGVISTICĂ TEORETICĂ

177. ALEXANDRU, DOMNIȚA, *Actele de vorbire și didactica discursului tehnico-științific*, LL, nr. 4, 1983, 578—582.
178. ALSTON, WILLIAM, *How does Tell whether a Word has One, Several or Many Senses?*, ATCL, 2—21 [fragm. din Danny D. Steinberg and Leon A. Jakobovits (eds.), *Semantics. An Interdisciplinary Reader in Philosophy, Linguistics and Psychology*, Cambridge University Press, 1971, p. 35—37; cu o notă introd.].
179. ANDREESCU, GABRIEL, *Les fonctions des développements axiomatiques dans la logique du langage naturel*, CLTA, **21**, nr. 2, 1984, 109—117.
180. ANGELESCU, SILVIU, *Poetic Patterns of Oral Narratives (the Legend)*, CREL, **11**, nr. 1, 1984, 41—50.
181. ANGELESCU, SILVIU, *Poetica legendei (II)*, LL, nr. 2, 1984, 246—254.
182. ANGHELESCU, NADIA, *Problemele limbii în cultura arabă*, București, [TUB], 1984, 200 p. multigr. (UB. FLLS).
183. APOSTOLESCU, CARMEN, *Sincedoca—proces semantic specific unui tip de text poetic*, SCL, **35**, nr. 4, 1984, 381—388 [cu 2 sch.; Engl. Ab.].
184. ASCOLI, GRAZIADIO ISAIA, *Necesitatea cunoașterii istoriei limbii*, TML, 146—148; *Cauzele ramificării dialectale a Italiei*, 148—149; *Dialect și limbă literară în Italia*, 149—150 [fragm. din *Proemio*, în „Archivio glottologico italiano”, vol. I, 1873, p. V—IX, XXVI—XXVII, XXXI—XXXIX; cu notă biogr. și comen. (p. 145), trad. și note (p. 150) de Nadia Anghelescu].
185. AVRAM, ANDREI, *Corrélations phonologiques univoques et biunivoques*, RRL, **29**, nr. 1, 1984, 3—8.
186. AVRAM, LARISA, *Generic and Habitual Sentences*, RRL, **29**, nr. 2, 1984, 181—185.
187. BACIU, ILEANA, *The Function of Minor Questions in Conversation*, CLTA, **20**, nr. 1, 1983, 15—19.
188. BARAGLI, ENRICO, *Ceea ce rămîne din Marshall McLuhan*, Sec. 20, nr. 3—4—5, 1983, 19—27 [trad. de Florian Potra].
189. BARTHES, ROLAND, *De la vorbire la scriitură*, ConvLit, **90**, nr. 1, 1984, PagBuc, 3, nr. 1, IV [trad. de Muguraș Constantinescu].
190. BARTOLI, MATTEO GIULIO, *Teoria erilor. Raportul cronologic*, TML, 177; *Faza păstrată în cea mai izolată arie*, 177—178; *Faza păstrată în ariile laterale*, 179—180; *Faza păstrată în aria mai mare*, 180—182; *Faza păstrată în aria posterioară*, 182—183; *Faza dispărută*, 184 [fragm. din *Introduzione alla neolinguistica (Principi — scopi — metodi)*, Geneva, Olschki, 1925; notă biogr. și comen. (p. 176), trad. și note (p. 184) de Doina Derer].
191. BAUDOUIN DE COURTENAY, JAN ALEKSANDROVIČ, *Fonologia*, TML, 236—250 [fragm. din *Fonologia*, în *Wielka Encyclopedia powszechna*, vol. 22, Varșovia, 1899, p. 791—798, în rusă în *Izbranye trudy po obščemu jazykoznaniju*, I, Moscova, 1963, p. 353—361; notă biogr. și comen. (p. 235), trad. și note (p. 250) de Lucia Wald]; *Știința limbii sau lingvistica secolului XIX-lea*, 251—254 [fragm. din *Jezykownawstwo czyli lingwistyka w wieku XIX*, Warszawa, 1904, trad. după vers. rusă din lucrarea de mai sus, vol. II, Moscova, 1963, p. 16—18; trad. și note (p. 255) de Lucia Wald].

192. BIDU-VRĂNCEANU, ANGELA, FORĂSCU, NARCISA, *Observații privind modalitatea contextuală de analiză la nivelul lexicului*, SCL, 35, nr. 1, 1984, 3—11 [rés. fr.].
193. BÎTEA, IOAN N., *Towards a Theory of Simple-Statement Negation. 1. The Scope of Simple-Statement Negation*, RRL, 29, nr. 6, 1984, 499—512.
194. BÎTEA, IOAN N., *The Jespersen-Smith Hypothesis concerning „the Negation of Quantitative Terms”*, RRL, 29, nr. 1, 1984, 17—31.
195. BLOOMFIELD, LEONARD, *Meaning*, ATCL, 130—137; *Analogic Change*, 138—145; *Semantic Change*, 146—155; *Cultural Borrowing*, 156—162; *Intimate Borrowing*, 163—165; *Dialect Borrowing*, 166—176 [fragm. din *Language*, New York, 1933; cu o notă introd. p. 129].
196. BOGORODICKIJ, VASILII ALEKSEVIČ, *Caracteristicile generale ale naturii limbii; probleme de lingvistică pură și aplicată*, TML, 134—143 [fragm. din *Lección po obščem jazykovedeniju*, ed. a 2-a, Moscova, 1977, ed. de F.M. Berezin, p. 339—404; notă biogr. și comen. (p. 133), trad. și note (p. 143) de Anatol Pedestrasu].
197. BONFANTE, GIULIANO, *Poziția neolingvistică*, TML, 205—217 [fragm. din *The Neolinguistic Position*, în „*Language*”, 23, nr. 4, 1947, p. 344—375; notă biogr. și comen. (p. 204), trad. și note (p. 218—219) de Lucia Wald].
198. BOPP, FRANZ, *Despre verbe în general*, TML, 8—10 [fragm. din *Über das Konjugationssystem der Sanskritsprache in Vergleichung mit jenem der griechischen, lateinischen, persischen und germanischen Sprache*, Frankfurt a.M., 1816, p. 3—11; notă biogr. și comen. (p. 7), trad. și note (p. 12—13) de Lucia Wald]; *Clasificarea morfologică a limbilor*, 10—11; *Despre desinențe*, 11—12 [fragm. din *Vergleichende Grammatik des Sanskrit, Zend, Armenischen, Griechischen, Gotischen und Deutschen*, p. 112, 115; trad. și note (p. 12—13) de Lucia Wald].
199. BOT, IOANA, *Modificări ale relației lume—text—lume imaginate de J.L. Borges*, Tribuna 28, nr. 10, 1984, 8.
200. BRIK, OSIP MAKSIMOVICI, *Repetiții fonice (Analiza structurii fonice a versurilor)*, ȘFR, 116—123 [fragm. din *Sbornik po teorii poetičeskogo jazyka*, 1, Petrograd, 1916; trad. de Donca Teodorescu]; *Ritm și sintaxă (Materiale pentru studierea discursului poetic)*, 124—130 [fragm. din *Ritm i sintaksis*, din „*Novyj Lef*”, nr. 3—6, 1927; trad. de Mihail Nasta].
201. BRUGMANN, KARL, *Regularitatea schimbărilor fonetice. Rolul analogiei*, TML, 105—108 [fragm. din *Über den heutigen Stand der Sprachwissenschaft*, Straßburg, 1885, p. 31, 45—47, 65; notă biogr. și comen. (p. 101), trad. și note (p. 109) de Lucia Wald].
202. BRUGMANN, KARL, OSTHOFF, HERMANN, *Importanța studierii limbii vii*, TML, 102—103 [fragm. din *Morphologische Untersuchungen auf dem Gebiete der indogermanischen Sprachen*, Leipzig, 1887, reproduș în Hans Arens, *Sprachwissenschaft*, Freiburg—München, 1955, p. 305, 310; notă biogr. și comen. (p. 101), trad. și note (p. 109) de Lucia Wald].
203. CAMPBELL, ROBIN, WALES, ROGER, *The Study of Language Acquisition*, ReadL, 273—281 [fragm. din John Lyons (ed.), *New Horizons in Linguistics*, Harmondsworth, 1970, p. 253—260].
204. CANA, MIREL, *Semne iconice și structuri iconice*, BulȘt Stud—AEU, 1981, 61—64 [indr. șt.: Dumitru Irimia].
205. CARPOV, MARIA, *Analiza semiotică a textului literar*, DCP, 307—317.
206. CĂLINESCU, AL., *Gérard Genette și poetica prozei*, DCP, 241—260.
207. CĂLINESCU, AL., *Poetica structurală a lui Roland Barthes*, DCP, 221—240.
208. CERNICOVA-BUCĂ, MARIANA, *Problems of Defining and Classifying Antonyms*, LCȘS, 1980, 1—7 [indr. șt.: Mariana Popa; rez. rom.].
209. CHOMSKY, NOAM, *Phrase Structure*, ReadL, 126—132 [fragm. din *Syntactic Structures*, The Hague, 1957, p. 26—30, 32—33; cu o notă introd. p. 125—126]; *Limitation of Phrase Structure Description*, 132—141 [fragm. din op. cit., p. 34—43]; *Generative Grammars as Theories of Linguistic Competence*, 148—153 [fragm. din *Aspects of the Theory of Syntax*, Cambridge, Mass., 1965, p. 3—9]; *Toward a Theory of Performance*, 154—158 [fragm. din *Aspects...*, p. 10—15]; *Justification of Grammars*, 160—166 [fragm. din *Aspects...*, p. 18—24]; *Categories and Relations in Syntactic Theory*, 166—171 [fragm. din *Aspects...*, p. 63—68]; *Functional Notions*, 172—178 [fragm. din *Aspects...*, p. 68—72]; *Syntactic Features*, 178—182 [fragm. din *Aspects...*, p. 82—86]; *Context-Sensitive Subcategorizations* [fragm. din *Aspects...*, p. 90—96]; *Types of Base Rules*, 190—205 [fragm. din *Aspects...*, p. 111—127]; *Further Remarks on Descriptive and Explanatory Theories*, 266—273 [fragm. din *Aspects...*, p. 30—37]; *Formal and Substantive Universals*, 284—287 [fragm. din *Aspects...*, p. 27—30].
210. CIOCÎRLIE, CORINA, *Aspecte ale specificului semantic al limbilor din perspectiva traducerilor poetice*, SCL, 35, nr. 4, 1984, 297—306 [rés. fr.].

211. CODOBAN, AUREL., *Structura semiologică a structuralismului. Critica unei semiologii pure și practice*, Cluj-Napoca, ED, 1984, 400 p. [v. mai ales cap. 2 (Lingvistică și semiologie; sensurile proiecțiilor saussuriene) și 3 (Semn, simbol, concept)].
212. COȘERIU, EUGENIO, *Geografia lingvistică*, TML, 156—161 [fragm. din *La geografia lingvistica*, în „Cuadernos del Instituto Linguístico Latino americano”, Cuaderno no. 11, Montevideo, 1965, p. 42—45; trad. și note (p. 161) de Michaela Livescu].
213. COTEANU, I., *Reconstruirea poetică a cuvintului*, SCL, 35, nr. 4, 1984, 279—282 [Engl. Ab.].
214. COTEANU, ION, *Reflections on Functional Stylistics*, CSCE, 473—492 [fragm. din/vol. *Studii de limbă literară și filologie*, II, Buc., 1972, p. 125—143]. Vezi BRL, 15, 1972, nr. 127.
215. CROCE, BENEDETTO, *Identitatea lingvisticii cu estetica*, TML, 188; *Originea limbajului și dezvoltarea lui*, 188—189; *Genurile gramaticale sau părțile de vorbire*; 189; *Individualitatea vorbirii și clasificarea limbilor*, 190—191; *Imposibilitatea unei gramatici normative*. 191; *Lucrări cu caracter didactic*. 191; *Judecata estetică și limba model*, 191—192 [fragm. din *Estetica come scienza dell'espressione e linguistica generale*, vers. în română, trad. de Dumitru Trăncă, pref. de Nina Façon, Buc., 1970, p. 211, 213—216, 218—219; notă biogr. și comen. (p. 187), note de Nadia Anghelescu].
216. GROLL, MORRIS W., *The Baroque Style in Prose*, CSCE, 2—30 [fragm. din Seymour Chatman, Samuel R. Levin (eds.), *Essays on the Language of Literature*, Boston, Houghton Mifflin Company, 1967, 341—361; cu o notă introd. p. 1].
217. CUNIȚĂ, ALEXANDRA, *Remarques sur les verbes factitifs psychologiques*, RRL, 29, nr. 1, 1984, 49—53.
218. DASCĂLU, LAURENȚIA, *Aspecte teoretice ale cercetării intonației*, LR, 33, nr. 2, 1984, 83—94 [cu o sch.].
219. DA SILVA BORBA, FRANCISCO, *Construções associativas*, RRL, 29, nr. 6, 1984, 473—484.
220. DAVID, DOINA, *Cu privire la caracterul „artificial” al limbii literare*, ContL, 3—11 [Engl. Ab.].
221. DELEANU, FLORIN, *Filozofia limbii în China antică (I)*, SCL, 25, nr. 2, 1984, 94—103; (II), nr. 5, 452—465 [Engl. Ab.].
222. DINU, MIHAIL, *Une variété graduelle de neutralisation sémantiques: la synonymie médiate des... antonymes*, RRL, 29, nr. 6, 1984, 485—491.
223. DOINAȘ, ȘTEFAN AUG., *Despre traducerea fidelă a poeziei*, VR, 79, nr. 3, 1984, 5—21.
224. DOINAȘ, ȘTEFAN AUG., *Heidegger și „discursul mîrț”*, Familia, 20, nr. 6, 1984, 9.
225. DRIMBA, OVIDIU, *Istoria culturii și civilizației*. I, București, EȘE, 1984, 870 p. [v. mai ales cap. *Lexicografia și Scrierea* (cult. mesopotamiană); *Manuscrisele din Qumran* (cult. ebraică); *Limba și literatura vedică*; *Scrierea*. *Limba* (cult. chineză); *Limba*. *Literatura* (cult. japoneză); *Scrierea* (cult. maya); *Scrierea* (la daco-geți); cu ind. de pers., loc. și op.].
226. DUDA, GABRIELA, *Métaphore et description*, CLTA, 21, nr. 2, 1984, 175—191.
227. DUDA, GABRIELA, *Poétique et diachronic*, RRL, 29, nr. 5, 1984, 413—419.
228. EINHENBAUM, BORIS MIHAILOVICI, *Cum a fost creată „Mantoua” lui Gogol*, ȘFR, 4—17 [fragm. din *Poetika*, Petrograd, 1919; trad. de Nicolae Iliescu]; *Melodica versului*. *Probleme metodologice*, 18—30 [fragm. din Mikuláš Bakoš (ed.), *Teorija literatury*, Trnava, 1941, p. 301—317; trad. de Corneliu Barborică]; *Teoria „metodei formale”*, 4—67 [fragm. din Mikuláš Bakoš (ed.), *Teoria...*, p. 13—47; trad. de Corneliu Barborică].
229. ELGIN, SUZETTE, GRINDER, JOHN, *The Application of Transformational Grammar to Literary Analysis*, CSCE, 189—214 [fragm. din John Grinder and Suzette Elgin, *Guide to Transformational Grammars*, New York, Holt, Rinehart and Winston, 1973, p. 169—188; cu o notă introd. p. 187—188].
230. ENE, CORNELIA, *Rhetorical Questions within the Theory of Speech Acts*, CLTA, 20, nr. 1, 1983, 35—54 [cu o fig.].
231. ENGLEBRETSSEN, GEORGE, *Despre logica conjuncțiilor intrapropoziționale*, RF, 31, nr. 2, 1984, 141—147 [trad. de D. Stolanovici]. Vezi și nr. 348.
232. EPSTEIN, E.L., *Blake's „Infant Sorrow” — An Essay in Discourses Analysis*, CSCE, 419—436 [fragm. din Braj B. Kachru, Herbert F.W. Stahlke (eds.), *Current Trends in Stylistics*, Edmonton, Linguistic Research, Inc., 1972, p. 231—242; cu o notă introd. și bibl. p. 418.].
233. ESPAGNE, MICHEL, *Le changement de paradigme dans les manuscrits*, CREL, 10, nr. 2, 1983, 116—136.
234. EVSEEV, I., *Cuvînt — simbol — mit*, Timișoara, EF, 1983, 216 p. Vezi și nr. 384.
235. CS. FARKAS, MAGDA, *A beszéd „cselekvésértéke”*, NyIK, 27, nr. 2, 1983, 145—150 [rez. rom.].

236. FILLMORE, CHARLES, *The Grammar of Hitting and Breaking*, ReadL, 216–232 [fragm. din Jacobs and Rosenbaum (eds.), *Readings in English Transformational Grammar*, Waltham, 1970, p. 120–133; cu o notă introd., p. 216].
237. FISH, STANLEY, *What is Stylistics and why are They Saying such Terrible Things about It?*, CSCE, 216–251 [fragm. din Seymour Chatman (ed.), *Approach to Poetics*, New York and London, Columbia University Press, 1983, p. 109–152; cu o notă introd. p. 215].
238. FLOREA, LIGIA STELA, *Modificateurs du verbe et modalisateurs d'énoncé*, RRL, 29, nr. 2, 1984, 157–172.
239. FORTUNATOV, FILIP FEDOROVIČ, *Limba în procesul gândirii și în procesul vorbirii*, TML, 127–132 [fragm. din *Sravnitel'noe jazykovedenie*, ed. litog. a cursului din 1901–1902; publicat în Akademik F.F. Fortunatov, *Izbrannye trudy*, vol. I, Moscova, 1956, p. 126–130; notă biogr. și comen. (p. 126), trad. și note (p. 132) de Victor Vasenco].
240. FRANGA, LIVIU, *Aspects de la recherche dans les langues de substrat*, Ethnologica, 1981, 11–16.
241. FRĂȚILĂ, DAYANA, *Harold Pinter și zidurile de limbaj*, Echinox, 16, nr. 3–4, 1984, 11.
242. FREGE, GOTTLÖB, *Scrieri logico-filozofice*. [Vol.] I. Traducere, studiu introductiv, notițe introductive și note de Sorin Vieru, București, ESE, 1977, 344 p.
243. FRIES, CHARLES, *Immediate Constituents: „Layers” of Structure*, ReadL, 40–51 [fragm. din *The Structure of English*, New York, 1952, p. 261–272; cu o notă introd.].
244. FULGA, DANIELA, *Émile Benveniste: Subiectivitate în limbaj*, Echinox, 16, nr. 3–4, 1984, 13, 21.
245. GHIȚĂ, ELENA, *Pentru o definiție a traductemului (II)*, AUT, 21, 1983, 61–67 [rés. fr.]. Vezi BRL, 26, 1983, nr. 217.
246. GILLIÉRON, JULES, „Mouchette” cu sensul lui „abeille”, TML, 163–165 [fragm. din *Les naissances miraculeuses de mouchette „abeille”*, în vol. *Thaumaturgie linguistique*, Paris, 1923; notă biogr. și comen. (p. 162), trad. de Nadia Anghelescu și Michaela Livescu].
247. GILLIÉRON, JULES, ROQUES, M., *XII. Cuvinte în coliziune. A – 1. Le coq et le chat („Cocoșul” și „pisica”)*, TML, 166; 2. *Lectura hârții*, 166–167; 3. *Straturi suprapuse*, 167–172; 4. *Pentru ce cocoșul domestic a devenit vînat „gibier” sau vicar „vicair”*, 172–174; 5. *Formele franceze*, 174–175 [fragm. din *Études de géographie linguistique d'après l'Atlas linguistique de la France*, Paris, 1912; notă biogr. și comen. (p. 162), trad. și note (p. 175) de Nadia Anghelescu și Michaela Livescu].
248. GLEASON, HENRY, A. Jr., *English Grammar. The School Tradition*, ReadL, 6–12; *The European Scholarly Tradition*, 13–17 [fragm. din *Linguistics and English Grammar*, New York, 1965, p. 70–79; cu o notă introd.].
249. GRIMM, JACOB, *Originea limbii*, TML, 15–18; *Fazele evoluției limbilor*, 18–21 [fragm. din *Über den Ursprung der Sprache*. Gelesen in der Akademie der Wissenschaften am 9. Jan. 1851. In: *Kleinere Schriften*, Bd. I, F.D. Dümmler, Berlin, 1864, p. 277–278, 290–293; notă biogr. și comen. (p. 14), trad. și note (p. 21–22) de Grete Kloster-Ungureanu].
250. CS. GYÍMESI, ÉVA, *Teremtett világ. Rendhagyó bevezetés az irodalomba*, Bukarest, KK, 1983, 188 p. Vezi și nr. 410.
251. HAGIU, ADELA, *Perspectiva stilistică*, DCP, 178–200.
252. HALLE, MORRIS, KEYSER, SAMUEL JAY, „A Theory of Meter”, CSCE, 93–142 [fragm. din *English Stress. Its Form and its Roles in Verse*, New York, Harper and Row, 1971, p. 139–180; cu o notă introd. p. 92].
253. HIRGHIDUȘ, ION, *Propozițiile cu sens în viziunea lui Aristotel*, Echinox, 16, nr. 3–4, 1984, 14.
254. HUMBOLDT, WILHELM von, *Limba și omenirea. Limbaj și limbi*, TML, 24–27; *Limba ca activitate*, 27–28; *Forma și substanța limbii. Sistemul limbii*, 28–39; *Limbă și gândire. Vorbire și înțelegere*, 30–33; *Limba și concepția despre lume*, 33–34 [fragm. din *Über die Verschiedenheit des menschlichen Sprachbaues und ihren Einfluß auf die geistige Entwicklung des Menschengeschlechts von ...*, Berlin, Faksimilegetreuer Nachdruck mit Lesearten und einem Nachwort von Ewald Wasmuth, 1935, p. 5–6, 9–10, 29–30, 37, 61–62, 39, 41–42, 42–43, 45, 46–48, 50, 53–54, 60–61, 62–63, 64–65, 68, 99; notă biogr. și comen. (p. 23), trad. și note (p. 34–35) de Rose Stein].
255. HUSAR, AL., *Metapoetica. Prolegomene*, București, EU, 1983, 398 p.
256. IAKUBINSKI, LEV PETROVICI, *Despre sunetele limbajului poetic*, ȘFR, 327–334 [fragm. din *Sborniki po teorii poetičeskogo jazyka*, I, Petrograd, 1916; trad. de Donca Teodorescu]; *Despre dialog*, 335–372 [fragm. din *Russkaja reč*, 1, 1923; trad. de Nicolae Roșianu].

257. ILIESCU, ADRIAN PAUL, *The New Metascientific Paradigm and the Linguistic Turn*, RSSPh, **23**, nr. 2, 1984, 139–146.
258. IOAN, PETRU, *Omisiunile unei metateorii a „turnului lingvistic”* (1), OS, **11**, nr. 3–4, 1984, 19.
259. IONESCU-RUXĂNDIOIU, LILIANA, *Reflecții asupra interpretării pragmatice a textului literar*, AUBLR, **33**, 1984, 35–42.
260. JESPERSEN, JENS OTTO HARRY, *Eficiență în schimbarea lingvistică*, TML, 267–274 [fragm. din *Efficiency in Linguistic Change*, Copenhaga, 1941; notă biogr. și comen. (p. 266–267); trad. și note (p. 274) de Lucia Wald și Nadia Arghelșescu]; *Gramatica vie. Vorbitorul și ascultătorul*, 275–276; *Lingvistica descriptivă și lingvistica istorică*, 277–278; *Comparația. Comparativ și superlativ*, 279–282 [fragm. din *The Philosophy of Grammar*, London, 1968; trad. și note (p. 282) de Lucia Wald și Nadia Arghelșescu].
261. JIRMUNSKI, VIKTOR MAKSIMOVICI, *Sarcinile poeticii*, ȘFR, 198–237 [fragm. din *Teoriya literatury. Poetika. Stilistika*, Leningrad, 1977, p. 15–55; trad. de Nicolae Roșianu]; *Compoziția versurilor libere*, 238–247 [fragm. din *Teoriya stila*, Leningrad, 1975, p. 527–537; trad. de Nicolae Roșianu]; *Melodica versului. Despre certaia lui B.M. Eichenbaum, Melodica versului*, Petrograd, 1922, 248–286 [fragm. din *Teoriya literatury. Poetika, Stilistika*; trad. de Nicolae Iliescu]; *Introducere în metrică. Noțiuni generale*, 298–311 [fragm. din *Vvedenie v metriku. Teoriya stila*, 1925; trad. de Nicolae Roșianu].
262. JOOS, MARTIN, *How Many Clocks*, ReadL, 104–108; *Informal Clocks*, 109–116 [fragm. din *The Fire Clocks. A Linguistic Excursion into the Five Styles of English Usage*, New York, 1961, p. 11–32; cu o notă introd. p. 104].
263. KARNOUOH, CLAUDE, *L'altérité déguisée ou quelques remarques sur la traduction dans l'élaboration du discours ethnologique (I)*, CREL, **11**, nr. 1, 1984, 89–105.
264. KREZESZOWSKI, TOMASZ, *Fundamental Principles of Structural Contrastive Studies*, ReadL, 72–77 [fragm. din *Glottodidactica*, Uniwersytet im. Adama Mickiewicza w Poznaniu, vol. II, 1967, p. 33–39; cu o notă introd.].
265. KRUŠEVSKIJ, NICOLAJ VJAČESLAVOVIČ, *Modificări și legi fonetice. Tipuri de cuvinte*, TML, 257–265 [fragm. din *Očerki nauki o jazyke*, Kazan, 1883, reproduș în *Chrestomatija po istorii jazykoznanija XIX–XX vekov*, sostavil V. A. Zvegincev, Moscova, 1964, vol. I, p. 289–294; notă biogr. și comen. (p. 256), trad. și note (p. 265) de Ion Petrescu].
266. LABOV, WILLIAM, WALETZKY, JOSHUA, *Oral Versions of Narrative Experience*, CSCE, 338–388 [fragm. din *Essays on the Verbal Arts: Proceedings of the 1966 Annual Spring Meeting of American Ethnological Society*, June Helm (ed.), Seattle and Condon, 1967, p. 12–44; cu o notă introd.].
267. LADO, ROBERT, *How to Compare Two Grammatical Structures*, ReadL, 58–71 [fragm. din *Linguistics Across Culture*, The University of Michigan Press, 1977, p. 51–58, 66–71; cu o notă introd.]; *Principles of Language Teaching*, 91–100 [fragm. din *Language Teaching. A Scientific Approach*, New York, 1964, p. 49–56].
268. LAMB, SYDNEY M., *Lexicology and Semantics*, ATCL, 23–33 [fragm. din Archibald A. Hill (ed.), *Linguistics*, Forum Lectures, 1969, p. 45–46; cu o notă introd.].
269. LÉVY-STRAUSS, CLAUDE, *Cu...*, ScTin SLA, **4**, nr. 4, 1984, 10 [int. din „Le Point”, nr. 582, 14 n. 1983, luat de P. Billard; trad. de Luigi Toma].
270. LYONS, JOHN, *The „Bloomfieldians”*, ReadL, 20–28 [fragm. din *Noam Chomsky*, New York, 1970, p. 26–34; cu o notă introd.]; *Constituent Structure*, 35–39 [fragm. din *Generative Syntax*, în *New Horizons in Linguistics*, Londra, 1970, p. 115–119].
271. MANCAȘ, MIHAELA, *Note pentru o „gramatică a poeziei”*, AUBLR, **33**, 1984, 43–51.
272. MANIERI, FLAVIO, PERILLI, VENICIO, PONTEROTTO, DIANE, *The Effect of the Situation and the Address on Children's Use of Deference*, RRL, **29**, nr. 5, 1984, 443–450 [cu 3 tab.].
273. MARCUS, SOLOMON, *Paradoxul*, București, EAI, 1984, 184 p. Vezi și nr. 371, 394, 397, 401, 403, 407, 419.
274. MARGA, ANDREI, *Recuperarea sensului*, Steaua, **35**, nr. 9, 1984, 48–49 [la Constantin Noica].
275. MARINO, ADRIAN, *Literatura ca scriere*, VR, **79**, nr. 4, 1984, 8–13.
276. MARINO, ADRIAN, *Scriere și oralitate*, RITL, **32**, nr. 3, 1984, 45–51.
277. MARTINET, ANDRÉ, *Expansion*, ATCL, 45–48; *Composition and Derivation*, 48–54; *The Classification of Monemes*, 55–57; *The Evolution of Languages. I. Social Change and Linguistic Change. 6.1. All Languages Change Constantly*, 57–60 [fragm. din *Elements of General Linguistics*, The University of Chicago Press, Chicago, 1960; cu o notă introd. p. 44].
278. MĂINEA, MIHAELA, *The Logical Analysis of the Scientific Theory and the Logico-Methodological Problems of Theoretical Linguistics*, CLTA, **21**, nr. 1, 1984, 29–48.

279. McCAWLEY, JAMES, *Where do Nouns' Phrases Come from*, ReadL. 237—259 [fragm. din *Readings in English Transformational Grammar*, ed. by Jacobs and Rosenbaum, Waltham, 1970, p. 166—184; cu o notă introd.].
280. McLAIN, RICHARD, *Now You See It, Now You Don't: Literature and the Art of Semantic Prestidigitation*, CSCE, 272—291 [fragm. din „Poetics”. *International Review for the Theory of Literature*, vol. 6, nr. 1, March 1977, p. 41—54, North Holland Publishing Company, Amsterdam; cu o notă introd. și bibl. p. 172].
281. MENĜ, KATHARINA, KRUSE, KAREN, *A Sequence Pattern of Communicative Acts: Securing Understanding*, CLTA, 21, nr. 1, 1984, 49—57 [cu 1 tab.].
282. MICLĂU, PAUL, *Semiotica poeziei*, VSt, 20, nr. 3, 1984, 9.
283. MIHAIL, ZAMFIRA, *Idéologie, mentalité — expression linguistique*, RESEE, 12, nr. 2, 1984, 133—144.
284. MIHĂILĂ, ECATERINA, *Une modèle matriciel du texte poétique*, RRL, 29, nr. 2, 1984, 99—111.
285. MIHĂILĂ, RODICA, *From Pragmatic Sense in the Illocutionary force*, RRL, 29, nr. 5, 1984, 451—453.
286. MIHĂILĂ, RODICA, *L'ironie en tant qu'acte de langage*, RRL, 29, nr. 1, 1984, 55—72.
287. MÜLLER, MAX, *Despre distincția ce trebuie făcută între dezvoltarea limbajului și istoria limbajului*, TML, 46—55; *Crearea formelor gramaticale*, 55—56 [fragm. din *Lectures on the Science of Language*, ed. fr., Paris, 1867, p. 45—47, 73—74, 78—81, 85—95; notă biogr. și comen. (p. 45), trad. și note (p. 58) de Vasile Moisescu]; *Legătura insolubilă dintre sunete și sensuri*, 56—57; *Posibilitatea construirii unei limbi artificiale*, 57 [fragm. din *New Lectures on the Science of Language*, ed. fr., Paris, 1867; trad. și note (p. 58) de Vasile Moisescu].
288. MUREȘAN, ALEXANDRU VIOREL, *Infarmație și metaforă*, NU, 10, nr. 1, 1983 4 [pe marginea vol. Andrew Oroný (ed.), *Metaphor and Thought*, Cambridge University Press, Cambridge, London, New York, New Rochelle, Melbourne, Sydney, ed. a 3-a, 1981].
289. MUREȘANU, ILEANA, *Organizări de procese în limbă: polisemia în derivare*, CL, 29, nr. 1, 1984, 38—45 [rés. fr.].
290. MUREȘANU IONESCU, MARINA, *Poetica genurilor la Paul Zumthor*, DCP 261—282.
291. NEȚ, MARIANA, *Pour une analyse sémiotique de personnage. Étude du spectacle Une Lettre perdue mis en scène par Liviu Ciulei*, CLTA, 21, nr. 1, 1984, 59—67.
292. NEȚ, MARIANA, *Scenery-Character Relationships in Dramatic Performance. A Paralinguistic Approach*, CLTA, 21, nr. 2, 1984, 137—147.
293. NEȚ, MARIANA, *Textul poetic — un tip particular de izomorfism*, SCL, 35, nr. 2, 1984, 81—84 [Engl. Ab.].
294. NEȚ, MARIANA, *The Poetic Text—Structures and System Concepts of the Literary Criticism Reconsidered*, RRL, 29, nr. 2, 1984, 113—116.
295. NEȚ, MARIANA, *Towards a Pragmatics of Poetic Intertextuality*, CLTA, 20, nr. 2, 1983, 159—162.
296. NEȚ, MARIANA, *Types of Referents of the Artistic Text*, CLTA, 20, nr. 1, 1983, 55—58.
297. NEWMARK, LEONARD, *Grammatical Theory and the Teaching of English as a Foreign Language*, ReadL, 335—341 [fragm. din Mark Lester (ed.), *Readings in Applied Transformational Grammar*, ed. a 2-a, New York, 1973, p. 204—210].
298. NICOLAU, EDMOND, *Limbaj și strategie*, București, EȘE, 1983, 134 p. Vezi și nr. 4.
299. OANCEA ILEANA, *Cuvînt și context poetic*, LL, nr. 4, 1984, 475—482.
300. OANCEA ILEANA, *Pragmatică și stilistică: Ch. Bally*, SCL, 35, nr. 2, 1984, 129—133.
301. OLTEAN, ȘTEFAN, *A Pragmatic Approach to the Concept of Style*, CSCE, 293—302 [fragm. din art. cu același titlu din CLTA, 13, nr. 1, 1976, p. 301—304 și cîn art. *Considerații asupra naturii limbajului uzual*, CL, 22, nr. 1, 1977, p. 43—47; cu o notă introd. p. 292]. Vezi BRL, 19, 1976, nr. 208; 20, 1977, nr. 256.
302. PANAITESCU, VAL., *Jean Cohen și „limbajul înalt”*, DCP, 283—294.
303. PANĂ DINDELEGAN, GABRIELA, *Metodele moderne de cercetare*, Tomis, 19, nr. 6, 1984, 12.
304. PAUL, HERMANN, *Consecvența legilor fonetice*, TML, 111—119 [fragm. din *Prinzipien der Sprachgeschichte*, ed. a 5-a, Halle a.S., Max Niemeyer, 1920, cap. III. *Schimbarea fonetică*, 46—50; notă biogr. și comen. (p. 110), trad. și note (p. 119) de Grete Klaster-Ungureanu].
305. PĂRLOG, HORTENSIA, *Scurt istoric al analizei contrastive*, ContL, 122—130 [Engl. Ab.].
306. PĂRVAN GABRIEL, *Symbolism fonetic și metrice poetică*, Eul.Șt. Pitești, 1983, 231 — 237 [rés. fr.].
307. PEETERS, BERT, *Pour une revalorisation du champ de dispersion. Système linguistique et description*, RRL, 29, nr. 5, 1984, 439—442.

308. PÉREZ ODALIS, G., *El discurso del signo: epistemología y semiótica del lenguaje*, CLTA, 20, nr. 2, 1983, 173–179 [cu 2 fig.].
309. PÉREZ ODALIS, G., *La sémiotique théâtrale*, CLTA, 21, nr. 2, 1984, 149–157.
310. PERILLI, V., PONTEROTTO, D., MANIERI, F., *Children's Use of Deference in Urban and Rural Environments*, RRL, 29, nr. 6, 1984, 493–498.
311. PHILIPPIDE, ALEXANDRU, *Opere alese. Teoria limbii*. Editate de G. Ivănescu și Carmen-Gabriela Pamfil. Cu un studiu introductiv și comentarii de G. Ivănescu, București, EARSR, 1984, 433 p. [fragm. din *Principii de istoria limbii, Introduce în istoria limbii, Fiziologia sunetelor și Originea românilor*, vol. II (*Baza de articulație și baza psihologică*); cu ind. de mat., cuv., forme gram. și formații derivative].
312. PIETRO, ROBERT J. di, *Contrastive Analysis and the Notions of Deep and Surface Grammar*, ReadL, 290–302 [fragm. din James Atlatis (ed.), *In the 9th Annual Round Table: Contrastive Linguistics and its Pedagogical Implications*, Georgetown, 1968, p. 65–77].
313. PONZIO, AUGUSTO, *Altérité et écriture chez Bakhtine*, RRL, 29, nr. 4, 1984, 347–354.
314. PONZIO, AUGUSTO, *Dialogue and Alterity in Bachtin*, CLTA, 21, nr. 2, 1984, 159–173.
315. POP, LIANA, *Convenția dialogală*, SCL, 25, nr. 2, 1984, 134–141 [cu o fig.].
316. POP, LIANA, *O tipologie intuitivă a conversației în locuțiuni verbale românești*, LR, 33, nr. 5, 1984, 381–385.
317. POPA, MARIANA, *Lexical Motivation and Lexical Rule*, ContL, 90–97 [rez. rom.].
318. POPESCU, IULIAN, *Henri Meschonnic – pentru o poetică monistă*, DCP, 318–335.
319. POPOVICI, VASILE, *Semiótica croticii*, BulȘtStud–AEU, 1981, 45–51 [indr. șt.: Iosif Cheia].
320. POTEBNJA, ALEKSANDR AFANASIEVIČ, *Forma internă. Noțiunea și cuvântul*, TML, 86–92 [fragm. din *Mysl' i jazyk*, Harkov, 1913, în *Chrestomatija po istorii jazykoznanija XIX–XX vekov*, V. A. Zvegincev (ed.), Moscova, vol. I, p. 138–142; notă biogr. și comen. (p. 85), trad. și note (p. 98) de Ion Petrescu]; *Gramatica și logica*, 93–98 [fragm. din *Iz zapisok po ruskoj grammatike*, Harkov, 1888, în *Chrestomatija ...*, p. 166–169; trad. și note (p. 98) de Ion Petrescu].
321. PURDELA ȘTARU, MARIA, *Tipuri de economie sintagmatică*, CCS, 2, 67–73.
322. RADU, DELIA RUXANDRA, *Rotul contextului în „generarea” simbolului*, SCL 35, nr. 4, 1984, 283–287 [rés. fr.].
323. REDDY, MICHAEL, *A Semantic Approach to Metaphor*, CSCE, 254–270 [fragm. din Robert I. Binnick, Alice Davidson, Georgia M. Green and Jerry I. Norşan (eds.), *Papers from the Fifth Regional Meeting of the Chicago Linguistic Society*, April, 18–19, 1969, Chicago, GLS, p. 240–251; cu o notă introd. p. 253].
324. RICOEUR, PAUL, *Metafora vie*. Traducere și cuvânt înainte de Irina Mavrodin, București, EU, 1984, 501+ [7] p.
325. RIVERS, WILGA, *The Audio-Lingual Method*, ReadL, 81–91 [fragm. din *Teaching Foreign-Language Skills*, Chicago, 1968, p. 41–50; cu o notă introd.].
326. ROVENȚA-FRUMUȘANI, DANIELA, *Argumentation néo-rhétorique et théorie d'action*, RRL, 29, nr. 3, 1984, 247–256.
327. ROVENȚA-FRUMUȘANI, DANIELA, *Remarques sur la cohérence dans le discours scientifique*, RRL, 29, nr. 2, 1984, 149–158.
328. SALA, MARIUS, VINTILĂ RĂDULESCU, IOANA, *Les langues du monde. Petite encyclopédie*. Traduit du roumain par Rodica Vintilă, București – Paris, Editura Științifică și Enciclopedică – Société d'Édition „Les Belles Lettres”, 1984, 416 p. [cu ind.]. Vezi și nr. 383, 392, BRL 24, 1981, nr. 324.
329. SARAMANDU, NICOLAE, „*Timp bun*” în limbile europene. *Tipuri semantice și arii lingvistice (pe baza Atlasului Limbilor Europei)*, MSSFLA, 4, 59–71 [cu o h.].
330. SASU, AUREL, *Textul ipotetic. Contribuții la o istorie a hermeneuticii românești*, București, EM, 1984, 200 p. [v. mai ales cap. *Gramatica textului*; cu bibl., ind. de nume; rés. fr.].
331. SAUSSURE, FERDINAND de, *Analogy*, ATCL, 98–101; *Folk Etymology*, 101–102; *Agglutination*, 102–104; *The Oldest Language and the Prototype*, 104–105; *Reconstructions*, 105–107; *Language Families and Linguistic Types*, 107–109 [fragm. din *Course in General Linguistics*, New York and London, 1959; cu o notă introd. p. 97].
332. ȘCERBA, LEV VLADIMIROVIČ, *Ce este sistemul limbii?*, TML, 284–288 [fragm. din *Jazykovaja sistema i recevaia dejatel'nosti*, Leningrad, 1974, p. 28–29, 43–44; notă biogr. și comen. (p. 283), trad. și note (p. 288) de Rodica Adiculăsei].
333. SCHLEICHER, AUGUST, *Esența limbii*, TML, 39–41 [fragm. din *Die Darwinische Theorie und die Sprachwissenschaft*, ed. a 2-a, 1873, p. 7, 13–15, 21–22; notă biogr. și comen. (p. 38–39), trad. și note (p. 44) de Lucia Wald]; *Esența și clasificarea limbilor*, 41; *Clasificarea tipologică a limbilor*, 41–42; *Istoria limbii*, 42–43 [fragm. din *Die Sprachen Europas in systematischer Übersicht*, 1850, după ed. fr. Paris, 1852, p. 6–7, 12–13, 17–19; trad. și note (p. 44) de Lucia Wald].

334. SCHMID, ANNEMARIE, *Die Relevanz linguistischer Theorien für die Übersetzung*, RRL, 29, nr. 6, 1984, 513–525.
335. SCHMIDT, JOHANNES, *Înrudirea limbilor*, TML, 121–124 [fragm. din *Die Verwandtschaftsverhältnisse der indogermanischen Sprachen*, Weimar, 1872, în Hans Arens, *Sprachwissenschaft*, Freiburg – München, 1955, p. 285; notă biogr. și comen. (p. 120), trad. și note (p. 125) de Lucia Wald].
336. SCHUCHARDT, HUGO, *Despre lingvistica generală*, TML, 152–153; *Onomasiologia și semasiologia*, 153–154; *Sincronie și diacronie*, 154–155 [fragm. din *Hugo Schuchardt – Brevier. Ein Vademecum der allgemeinen Sprachwissenschaft*, Halle/Saale, ed. a 2-a, 1926, p. 318–320, 325, 328–329; notă biogr. și comen. (p. 151), trad. și note (p. 155) de Lucia Wald].
337. SCHVEIGER, PAUL, *O introducere în semiotică. Puncte de vedere*, București, EȘE, 1984, 232 p. (EH *Enciclopedia de buzunar*) [cu bibl., gl., ind. tematic și de nume; Engl. Ab.].
338. SLAMA-CAZACU, TATIANA, *Language and Context*, ATCL, 119–128 [fragm. din *Limba și context. Problema limbajului în concepția exprimării și a interpretării prin organizări contextuale*, Buc., 1959; cu o notă introd. p. 118].
339. SLAMA-CAZACU, TATIANA, „*Limba – factor esențial*”, Tomis, 19, nr. 3, 1984, 12 [int. cons. de Olga Duțu].
340. STAN, I., *Elogiul limbii materne. Considerații teoretice lingvistice (II)*, Orizont, 35, nr. 2, 1984, 1, 4. Vezi BRL, 26, 1983, nr. 291.
341. STEINTHAL, HEYMANN, *Gramatică, logică și psihologic*, TML, 62–68 [fragm. din *Grammatik, Logik und Psychologie. Ihre Prinzipien und ihr Verhältnis zueinander*, Berlin, F. Dümmler, 1855, p. 218, § 82; notă biogr. și comen. (p. 61), trad. și note (p. 72–73) de Grete Klaster-Ungureanu]; *Conținutul și forma limbii*, 68–70 [fragm. din *Einleitung in die Psychologie und Sprachwissenschaft*, în vol. *Abriß der Sprachwissenschaft*, Berlin, 1871, p. 59, 66, 370; trad. și note (p. 72–73) de Grete Klaster-Ungureanu]; *Clasificarea limbilor*, 70–72 [fragm. din *Charakteristik der hauptsächlichsten Typen des Sprachbaues*, Berlin, 1860, p. 145; trad. și note (p. 72–73) de Grete Klaster-Ungureanu].
342. STEMMER, NATHAN, *The Nature of Meanings: a Cognitivist – Empiricist Approach*, RRL, 29, nr. 4, 1984, 355–370.
343. STOIANOVICI, D., *Referință și cuantificare – câteva însemnări pornind de la articolul lui G. Englebretsen –*, RF, 31, nr. 2, 1984, 147–152. Vezi nr. 231.
344. SWIGGERS, P., *Les mirages de la théorie dans les sciences du langage*, SCL, 35, nr. 6, 1984, 512–514.
345. ȘKLOVSKI, VIKTOR BORISOVICI, *Reînvierea cuvîntului*, ȘFR, 373–381 [fragm. din vol. cu același titlu, S. Petersburg, 1914; trad. de Radu Nicolau]; *Relația dintre procedeele de compoziție și procedeele generale de stil*, 397–428 [fragm. din *O teorii prozy*, Moscova – Leningrad, 1925, p. 7–20; trad. de Inna Cristea].
346. ȘTEFAN, TUDOR, *A Logical Approach to Regular Languages*, RRMP, 29, nr. 5, 1984, 433–438.
347. TEODORESCU-BRÎNZEU, PIA, *Focalization in Drama*, CLTA 21, nr. 1, 1984, 91–95.
348. TÎNIANOV, IURI NICOLAEVICI, *Prefață*, ȘFR, 514–515; *Ritmul ca factor arhitectonic al versului*, 554; *Înțelesul cuvîntului în vers*, 555–590 [fragm. din *Problema sti-hotvornogo jazyka*, Leningrad, 1924; trad. de Radu Nicolau].
349. TÎNIANOV, IURI NICOLAEVICI, JAKOBSON, ROMAN OSIPOVICI, *Problemele cercetării literaturii și limbii*, ȘFR, 703–704 [fragm. din Roman Jakobson, *Studies in Verbal Art*, „Michigan Slavic Contributions”, nr. 4, 1971, p. 17–19; trad. de Corneliu Barborică].
350. TOMAȘEVSKI, BORIS VIKTOROVICI, *Despre vers*, ȘFR, 167–177 [fragm. din Tzvetan Todorov (ed.), *Théorie de la littérature*, Paris, 1965; trad. de Mihai M. Pop]; *Versul și ritmul. Observații metodologice*, 178–197 [fragm. din *Poetika*, IV, Leningrad, 1928 trad. de Nicolae Iliescu].
351. TRENCH, RICHARD CHENVIX, *On the Study of Word*, ATCL, 111–117 [fragm. din *On the Study of Words Lectures*, ed. a 9-a, Londra, 1886; cu o notă introd. p. 110].
352. TUȚESCU, MARIANA, *L'énonciation métaphorique*, RRL, 29, nr. 6, 1985, 463–472.
353. VAN DIJK, TEUN A., *Models for Text Grammars*, CSCE, 329–335 [fragm. din R.J. Bogdan and I. Nuniluoto (eds.), *Logic, Language and Probability*, The Hague, Mouton, 1971, p. 145–180; cu o notă introd. p. 328]; *Action, Actional Description, and Narrativ*, 390–417 [fragm. din *New Literary History: A Journal of Theory and Interpretation*, V, 1974–1975, p. 293–294; cu o notă introd. p. 389].
354. VASILIU, EMANUEL, *Asupra naturii conceptuale a sensului*, AUBLLR, 33, 1984, 71–78.
355. VASILIU, EMANUEL, *Sens, adevăr analitic, cunoaștere*, București, EȘE, 1984, 276 p. [cu ind. de mat.].

356. VASILUȚĂ, LIVIA, *Observații privind raportul 'structuri lingvistice — structuri nonlingvistice' în semantică*, CCS 2, 81—86.
357. VIANU, TUDOR, *The Twofold Intention of Language and the Problem of Style*, CSCE, 462—467 [fragm. din *Arta prozatorilor români*, Buc., EE, 1973, cap. *Dubla intenție a limbajului și problema stilului*]; *The Paradox of Poetry*, 468—472 [fragm. din *Opere*, vol. V, *Studii de stilistică*, Buc., EM, 1975, cap. *Paradoxul poeziei*]. Vezi BRL, 18, 1975, nr. 958.
358. VINOGRADOV, VIKTOR VLADIMIROVICI, *Despre sarcinile stilisticii*, ȘFR, 628—631 [fragm. din Tzvetan Todorov (ed.), *Théorie de la littérature*, Paris, 1965; trad. de Mihai M. Pop]; *Problema „skaz”-ului în stilistică*, 632—644 [com. la ședința anuală a Sectorului de artă literară, 29 n. 1925; trad. de Nicolae Iliescu]; *Problema fundamentării teoriei limbajului poetic. Studiu despre sistemele de limbaj ale operelor literare*, 645—661 [fragm. din *Poetika*, vol. III, 1927; trad. de Alexandra Nicolescu].
359. VOSSLER, KARL, *Positivismul metodologic și metafizic*, TML, 195; *Concepția pozitivistă a lingvisticii*, 195; *Destrămarea sistemului pozitivist*, 195—202 [fragm. din *Positivismus und Idealismus in der Sprachwissenschaft*, 1904, p. 1—2, 10, 15—17, 37—38, 42, 49—50, 56, 59—60, 65, 67, 76—77, 90—91, 93—95; notă biogr. și comen. (p. 194), trad. și note (p. 203) de Rose Stein]; *Limba ca creație și dezvoltare. Privire de ansamblu*, TML, 202—203 [fragm. din *Sprache als Schöpfung und Entwicklung*, Heidelberg, 1905, p. 18—19; trad. de Rose Stein].
360. WALD, HENRI, *Gesture as Second Ethnosemiotic Signification*, *Ethnologica*, 1981, 127—132.
361. WALD, HENRI, *La culture comme langage et paralangage*, *Ethnologica*, 1982, 129—134.
362. WALD, LUCIA, *Gramatica comparativ-istorică*, TML, 5—6; *Școala neogramaticilor*, 36—37; *Psihologismul lingvistic*, 59—60; *Școala neogramaticilor*, 99—100; *Adversarii neogramaticilor*, 144; *Direcția individualistă*, 185—186; *Precursorii lingvisticii moderne*, 220.
363. WEISZ, MONICA, *Stylistic Markers*, LCȘS, 1979, 111—116 [rez. rom.; îndr. șt.: Galina Salapina].
364. WHITNEY, WILLIAM DWIGHT, *Cum achiziționează fiecare individ limbajul: viața limbajului*, TML, 222—234 [fragm. din *The Life and Growth of Language*, Londra, 1875, p. 7, 8—14, 18—22; notă biogr. și comen. (p. 221), trad. și note (p. 234) de Teodora Popa-Tomescu].
365. WIGGINS, DAVID, *A Reply to Mr. Alston*, ATCL, 178—185 [fragm. din art. cu același titlu din Danny D. Steinberg and Leon A. Jakobovits (eds.), *Semantics, an Interdisciplinary Reader in Philosophy*, Cambridge, 1971, p. 48—52; cu o notă introd. p. 117].
366. WUNDT, WILHELM, *Forma externă a limbii*, TML, 74—76; *Forma internă a limbii*, 76—78; *Conexiunea gândirii formulate în limbă*, 78—79; *Direcții ale gândirii prin limbă*, 79—80; *Conținuturi ale gândirii formulate prin limbă*, 81; *Proiecția ca structurare a unei reprezentări generale*, 81—83 [fragm. din *Völkerpsychologie*, ed. a 3-a, vol. 2, *Die Sprache*, Leipzig, 1912, p. 436—437, 440—444, 446—452, 243—245, 247—248; notă biogr. și comen. (p. 74), trad. și note (p. 84) de Rose Stein].
367. ZĂRNESCU, NARCIS, *Elemente pentru o critică a teoriei receptării*, BulȘt Pitești, 1983, 239—242 [rés. fr.].
368. * * * *Ce este literatura? Școala formală rusă*. Antologie și prefață, indici de Nicolae Iliescu și Nicolae Roșianu. În românește de Corneliu Barborică, Inna Cristea, Mariana Ciurca, Nicolae Iliescu, Mihail Nasta, Țadu Nicolau, Alexandra Nicolescu, Tatiana Nicolescu, Mihai M. Pop, Nicolae Roșianu, Donca Teodorescu, Leonida Teodorescu, București, EU, 1983. 740 p. [cu ind. de mat. și aut.]. Vezi și nr. 381, 398.
369. * * * *Estetica*. Colegiul de redacție: Gheorghe Achiței, Marcel Breazu (coordonator), Lucian Dragomirescu (secretar științific), Ion Ianoși (coordonator), Victor Ernest Mașek, Dumitru Matei, Ion Pascadi, Cezar Radu, Grigore Smeu (coordonator). Autorii: Gheorghe Achiței, Marcel Breazu, Lucian Dragomirescu, Dan Grigorescu, Ion Ianoși, Silviu Iosifescu, Gheorghe Littera, Victor Ernest Mașek, Dumitru Matei, Vasile Morar, Nina Nicolaeva, Anca Oroveanu, Cezar Radu, Gheorghe Sărmășan, Grigore Smeu, Gheorghe Stroia, Ion Toboșaru, București, EARSR, 1983, 582 p. + erata (AȘSP. IF) [v. mai ales cap. *Metode moderne în cercetarea estetică*, p. 36—48, *Receptarea ca încheiere a procesului de comunicare artistică*, p. 240—242, de Victor Ernest Mașek; *Limbajul artistic — modalitate de exprimare a mesajului operei*, p. 207—217, și *Forma artistică — organizare și înfățișare a conținutului*, p. 218—228, de Ion Pascadi; *Național și universal în artă*, p. 271—292, de Gheorghe Stroia].
370. * * * *Teorie și metodă în lingvistica din secolul al XIX-lea și de la începutul secolului al XX-lea*. Texte comentate. Redactori responsabili: Prof. dr. Lucia Wald, conf. dr. Nadia Angheliescu. Colectivul de redacție: Rodica Adiculesei, Nadia Angheliescu, Coina Derer, Grete Klaster-Ungureanu, Michaela Livescu, Vasile Moisescu, Anatol Pedestrasu, Ion Petrescu, Teodora Popa-Tomescu, Rose Stein, Victor Vasenco, Lucia Wald, București, [TUB], 1984, 292 p. multigr. (UB. FLLS).

VEZI nr. nr. 55, 93-94, 100, 105-106, 123, 135, 140, 145, 147, 155-156, 158, 170-171, 434, 445, 452, 540, 544, 546, 552, 561, 589, 720-721, 1020, 1035, 1044, 1216, 1224, 1250, 1261, 1287, 1304, 1447, 1520, 1523, 1563, 1585-1586, 1589-1590, 1682, 1950, 2029, 2049, 2090, 2151, 2166-2168, 2172, 2174, 2180, 2182-2183, 2187, 2189-2190.

Recenzii

371. ANDREESCU, GABRIEL, Solomon Marcus, *Paradoxul* [...], RF, 31, nr. 8, 1984, 550-553. Vezi nr. 273.
372. BACIU, ILEANA, *Syntax and Semantics*. Volume 9. *Pragmatics*, edited by Peter Cole. University of Illinois, Academic Press, New York, ISBN-0-12-613509-6, 1978, 340 p., AUBLLS, 32, 1983, 96-97.
373. BIRĂ, ELENA, Bach, Kent and Harnish, Robert M., *Linguistic Communication and Speech Acts*, The MIT Press, Cambridge, Massachusetts and London, England, 1979, pp. 327, AUBLLS, 32, 1983, 92-94.
374. BRĂTEANU, ELENA, Irina Mavrodin, *Poetică* [...], AUBLLS, 32, 1983, 76-77. Vezi BRL, 26, 1983, nr. 249.
375. CORNILESCU, ALEXANDRA, N. Chomsky, *Lectures on Government and Binding*, FORIS - 1982, AUBLLS, 32, 1983, 91-92.
376. COTRĂU, LIVIU, Jonathan Culler, *The Pursuit of Signs. Semiotics, Literature, Deconstruction*, Ithaca, Cornell University Press, 1981, 242, CREL, 11, nr. 1, 1984, 155-158.
377. CRIȘAN, ALEXANDRU, G. Rickheit and M. Eock (eds.), *Psycholinguistic Studies on Language Processing*, Berlin - New York, Walter de Gruyter, 1983, 305 p., RRL, 29, nr. 3, 1984, 275-277.
378. CRIȘAN, ALEXANDRU, T. Herrmann, *Speech and Situation: A Psychological Conception of Situated Speaking*, Springer-Verlag, Berlin-Heidelberg-New York-Tokyo, 1984, 185 p., RRL, 29, nr. 4, 1984, 371-374.
379. DIMITRESCU, FLORENTINA, A. Rosetti, *Études* [...], RomEooks, nr. 1, 1984, 17. Vezi BRL, 26, 1983, nr. 282.
380. FRANGA, LIVIU, *Arhitectura limbii*, VR, 79, nr. 5, 1984, 74-75 [A. Rosetti, *Études*...]. Vezi BRL, 26, 1983, nr. 282.
381. GAITĂNARU, ȘTEFAN, *Un eveniment editorial*, Argeș, 19, nr. 12, 1984, 16 [Ce este literatura?...]. Vezi nr. 368.
382. GRAUR, AL., *Atlas lingvistic*, RLit, 17, nr. 38, 1984, 8 [Atlas Linguarum Europae, Assen, 1983].
383. GRAUR, ALEXANDRU, *Limbile lumii*, RLit, 17, nr. 44, 1984, 5 [Marius Sala, Ioana Vintilă-Rădulescu, *Les langues*...]. Vezi nr. 288.
384. GRIGORE, PAUL, Ivan Evseev, *Cuvint* [...], Astra, 19, nr. 2, 1984, 11. Vezi nr. 234.
385. ION, ANGELA, Tzvetan Todorov, *Les genres du discours*, Paris, Seuil, 1978, 310 p. Gérard Genette, *Introduction à l'architexte*, Paris, Seuil, 1979, 90 p., AUPELLS, 32, 1983, 78-80.
386. IONESCU-RUXĂNDOIU, LILIANA, *Atlas Linguarum Europae (ALE)*, sous la rédaction de Mario Alinei et al., vol. 1. Cartes. Commentaires, premier fascicule, par Mario Alinei, R.I. Avanesov, D. Brozović, Natacha Z. Donadze, Terho Itkonen, V.V. Ivanov, Joep Kruijssen, Ellen Mooijman. João Saramago, B.A. Serebrennikov, I. Stan; G. Tuailon, Gabriela Vitorino et A. Weijnen, sous les auspices de l'Unesco, Assen, Van Gorcum, 1983, 20 cartes; XCVIII + 177 pages, RRL, 29, nr. 6, 1984, 549-553.
387. IORGA, VIRGINIA, *Lexicul de specialitate și limbajul ziaristic*. PN, 29, nr. 2, 1984, 37 [V.S. Terehova, *Special'naja leksika v jazyke gazety*].
388. MAREȘ, LUCREȚIA, Marius Sala, Ioana Vintilă-Rădulescu, *Limbile lumii* [...], REȘE, 22, nr. 1, 1984, 104-105. Vezi BRL, 24, 1981, nr. 324.
389. MAȘEK, VICTOR ERNEST, *A vorbi și a gândi bine*, RLit, 17, nr. 8, 1984, 8 [Henri Wald, *Ideea*...]. Vezi BRL, 26, 1983, nr. 326.
390. MĂRZA, DAN, Carmen Vlad, *Semiotica* [...], Astra, 19, nr. 1, 1984, 10. Vezi BRL, 25, 1982, nr. 47.
391. MĂRZA, DAN, *Linguistică generală și românească*, Astra, 19, nr. 3, 1984, 13 [de G. Ivănescu]. Vezi BRL, 26, 1983, nr. 233.
392. MUNTEANU, AUREL DRAGOȘ, *Limbile lumii*, Luceafărul, 27, nr. 44, 1984, 8 [Marius Sala și Ioana Vintilă-Rădulescu, *Les langues*...]. Vezi nr. 329.
393. OLTEAN, ȘTEFAN, Carmen Vlad, *Semiotica* [...], CLTA, 20, nr. 2, 1983, 181-183. Vezi BRL, 25, 1982, nr. 475.
394. PEREZ, ODALIS G., Solomon Marcus: „Paradoxul”, Ramuri, 21, nr. 6, 1984, 6. Vezi nr. 273.
395. POP, LIANA, „Études de linguistique appliquée” (1981), nr. 44, *L'analyse de conversations authentiques*, Paris, SCI., 5, nr. 1, 1984, 68-70.

396. POPESCU, IULIAN, *Colocvii semiotice*, ConvLit, **90**, nr. 2, 1984, 12 [Marin Mincu, *Semiotica...*]. Vezi BRL, **26**, 1983, nr. **258**.
397. PRUTEANU, GEORGE, *Finețe și geometrie*, Cronica, **19**, nr. 41, 1984, 2 [Solomon Marcus, *Paradoxul...*]. Vezi nr. **273**.
398. RĂDULESCU, TATIANA, *Formalismul rus în antologie*, VR, **79**, nr. 5, 1984, 71–73 [Ce este literatura?...]. Vezi nr. **368**.
399. RIZA, ADRIAN, *Linguistics Atlases*, RomN, **7**, nr. 42, 1984, 9 [Atlas Linguarum Europae, Assen, 1983].
400. ROVENȚA-FRUMUȘANI, DANIELA, *Signes poétiques — Semne poetice*, VSt, **23**, nr. 10, 1984, 9; version en français, RRL, **29**, nr. 3, 1984, 277–279 [vol. de Paul Miclău]. Vezi BRL, **26**, 1983, nr. **2167**.
401. ROVENȚA-FRUMUȘANI, DANIELA, Solomon Marcus, *Le paradoxe [...]*, CLTA, **21**, nr. 2, 1984, 193–195. Vezi nr. **273**.
402. RUSSO, VLAD, *Traducere și cultură*, VR, **79**, nr. 5, 1984, 61–64 [George Steiner, *După Babel...*]. Vezi BRL, **26**, 1983, nr. **293**.
403. RUSU, M.N., Solomon Marcus, *Paradoxul*, VN, **40**, nr. 4, 1984, 2. Vezi nr. **273**.
404. RUSU, VALERIU, Pierre Gardette, *Études de géographie linguistique*, publiée avec le concours de la Fondation Georges Guichard, par les soins de Brigitte Horiot, Marie-Rose Simoni, Georges Straka, Strasbourg, 1983, C. Klincksieck, 830 p., RRL, **29**, nr. 2, 1984, 187.
405. SCHVEIGER, PAUL, Fónagy, Iván, *Situation et signification*, John Benjamins Publ. Co., Amsterdam, Philadelphia, 1982, 1–160 p., CLTA, **20**, nr. 2, 1983, 183–184.
406. SCHVEIGER, PAUL, Ching, Marvin K.L., M.C. Haley, R.F. Lunsford (eds.), (1980), *Linguistic Perspective on Literature*, Routledge and Kegan Paul, Boston and Henley, RRL, **29**, nr. 3, 1984, 267–271 [cu bogată bibl.].
407. SORIANU, VLAD, Solomon Marcus, *Ateneu*, **21**, nr. 12, 1984, 10 [Paradoxul]. Vezi nr. **273**.
408. STAN, I.T., Onufrie Vințeler, *Probleme de sinonimie [...]*, StUBB, **29**, 1984, 79–80. Vezi BRL, **26**, 1983, nr. **1073**.
409. SZABÓ, ZOLTÁN, Freidemann Lux, *Text, Situation Textsorte. Probleme der Textsortenanalyse, dargestellt am Beispiel der britischen Registerlinguistik. Mit einem Ausblick auf eine adäquate Textsortentheorie*. Gunter Narr Verlag, Tübingen, 1981, 391 p., NyIK, **28**, nr. 1, 1984, 97–98.
410. SZABÓ, ZOLTÁN, Cs. Gyimesi Éva, *Tercemelt világ [...]*, NyIK, **28**, nr. 2, 1984, 179–180. Vezi nr. **250**.
411. ȘUTEU, FLORA, Heinrich F. Plett, *Știința textului [...]*, LR, **33**, nr. 6, 1984, 546–547. Vezi BRL, **26**, 1983, nr. **277**.
412. ȘUTEU, FLORA, *Theoretical Issues in Contrastive Linguistics*. Edited by Jacek Fisiak, Adam Mickiewicz University, Poznań, Amsterdam, John Benjamins B.V., 1980, 430 p., LR, **33**, nr. 5, 1984, 457–458.
413. VASILESCU, MIRCEA, *Linguistique et poétique*, Moscou, Éditions du Progrès, 1981, 350 p., LL, nr. 2, 1984, 291–294.
414. VLĂDUȚ, D., Doina Bogdan-Dascău, *Critica [...]*, SCL, **35**, nr. 2, 1984, 156–157. Vezi BRL, **25**, 1982, nr. **279**.
415. VLĂDUȚ, D., *Specificul limbajului critic*, Orizont, **35**, nr. 19, 1984, 5 [Doina Bogdan-Dascău, *Critica...*]. Vezi BRL, **25**, 1982, nr. **279**.
416. WALD, LUCIA, E.F. Konrad-Koerner, *Ferdinand de Saussure. Genesis y evolución de su pensamiento en el marco de la lingüística occidental. Contribución a la historia y la teoría lingüística*, Madrid, Gredos, 1982, 532 p., LR, **33**, nr. 5, 1984, 448–450.
417. ZAMFIR, MIHAI, *Colores semióticas*, RLit, **17**, nr. 6, 1984, 21 [Marin Mincu, *Semiotica...*]. Vezi BRL, **26**, 1983, nr. **258**.
418. * * * Edmond Nicolau: *Limbaj și strategie [...]*, Forum, **26**, nr. 2, 1984, 66. Vezi nr. **298**.
419. * * * Solomon Marcus, *Paradoxul*, A Hét, **18**, nr. 15, 1984, Könyvbarát, nr. 2, 1984, VIII. Vezi nr. **273**.
VEZI și nr. 39, 74, 167, 590, 1081, 1083, 1088, 1347, 2138–2139, 2163.

2. LINGVISTICĂ MATEMATICĂ ȘI APLICATĂ

420. AMET, GHIULER, *Cîteva aspecte ale utilizării verbului în sistemul limbajului la deficienții mintali*, InvDidȘ—Constanța, 1979, 87–89.
421. ANDONIE, RĂZVAN, *A Generative Picture Processing Device Used in Two-Dimensional Cutting Problems*, CLTA, **20**, nr. 1, 1983, 3–13 [cu 3 fig.].

422. ANDONIE, RĂZVAN, *Picture Proportional Processing Grammars in Syntactic Image Modeling*, CLTA, **21**, nr. 1, 1984, 3–19.
423. BALTAC, VASILE, DAVIDOVICIU, ADRIAN, MAREȘ, CORNELIU, DIACONESCU, ȘTEFAN, SĂDEANU, MIHAI, MARTINOVICI, MIHAI, STĂNCESCU, CONSTANTIN, *Sisteme interactive și limbaje conversaționale. Utilizare și proiectare*. Prefață de dr. ing. Vasile Baltac, București, ET, 1984, 559 p. (Seria practică).
424. BERKOVITS, ROCHELE, *Recognition Memory for Input Language in Nonfluent Bilinguals*, CLTA, **21**, nr. 2, 1984, 119–130.
425. BULBOACĂ, STELA, *Some Considerations on Inference in Coordinate Sentences*, RRL, **29**, nr. 1, 1984, 33–48 [cu 5 fig.].
426. CORNEA, OCTAV, *Une approche algébrique du processus de traduction*, CLTA, **21**, nr. 1, 1984, 21–28.
427. COSMAS, NICOS, *About Linguistic Isomorphism and Homomorphism*, CLTA, **20**, nr. 2, 1983, 133–139 [cu 2 tab.].
428. COSMAS, NICOS, *Enriching the Typology of Languages: the Algebraic Analytical Approach*, CLTA, **20**, nr. 2, 1983, 129–132.
429. COSMAS, NICOS, *New Types of Syntactic Projectivity*, CLTA, **21**, nr. 2, 1984, 131–136.
430. COSMUȚĂ, TITUS, *Particularități ale vocabularului și structurii gramaticale la copiii surzi în curs de reabilitare audioverbală*, PD, **11**, 1983, 162–181.
431. COSMUȚĂ, TITUS, BĂCANU, GEORGE, *Unele aspecte ale recepționării vorbirii de către copiii deficienți de auz de vîrstă preșcolară*, PD, **11**, 1983, 182–188.
432. COSTRAȘ, MARIANA, *Corectarea defectelor de vorbire. Posibilități de îmbucșărire a vocabularului copiilor preșcolari*, PDId, 1982, 88–90.
433. DIMA, NELU, *A Mathematical-Linguistic Approach to the Study of Detective Novels*, CLTA, **20**, nr. 2, 1983, 141–147 [cu 3 tab.].
434. DRAGOȘ, ELENA, *Convexitatea și tipologia textuală*, CL, **29**, nr. 2, 1984, 149–154, [Engl. Ab.].
435. DRĂGOI, CĂLIN, *Utilizarea calculatorului în corectarea tulburărilor de vorbire*, HPed, **33**, nr. 1, 1984, 24–27.
436. FARKAȘ, MAGDALENA, *Patologia limbajului infantil și procesul de corectare a acestuia în lumina neuro-lingvisticii contemporane*, PD, **10**, 1980, 198–219.
437. IONESCU, G., *Sur une systématisation synoptique de la linguistique psychiatrique*, RSSPs, **28**, nr. 1, 1984, 51–71.
438. JALOBEANU, CIREȘICA, *The Rate-Distortion Function in Comparison of Languages*, CLTA, **20**, nr. 2, 1983, 149–158 [cu 3 tab.].
439. JODÁL, ENDRE, *Programozási nyelvek*, Korunk, **42**, nr. 8, 1983, 658–660.
440. MARCUS, SOLOMON, *A nyelvi szépség matematikaia*, A Hét, **15**, nr. 33, 1984, 9 [int. cons. de Szávai Géza].
441. MARCUS, SOLOMON, *Timpul (XCIII–XCIV)*, Vst, **28**, nr. 2–3, 1984, 2; (XCV), nr. 4, 9; (XCVI–CVII), nr. 6–17, 2; (CVIII–CXXII), nr. 19–33, 2; (CXXIII–CXXV), nr. 35–37, 2; (CXXVI), nr. 38, 10; (CXXVII–CXXXIV), nr. 39–46, 2; (CXXXV), nr. 47, 10; (CXXXVI–CXL), nr. 48–52, 2. Vezi BRL, **26**, 1983, nr. 413, **25**, 1982, nr. 558.
442. MĂESCU-CARAMAN, LUCIA, CARAMAN, ALEXANDRU, *Demutizarea în contextul instruirii speciale a copiilor cu deficiențe de auz și limbaj*, PD, **11**, 1983, 115–147.
443. MĂESCU-CARAMAN, LUCIA, CARAMAN, ALEXANDRU, *Indici de reevaluare a conținutului activităților de învățare a limbii din etapa inițială a demutizării copiilor surzi. Studiu asupra fonemografemelor (I)*, PD, **10**, 1980, 220–268 [cu 14 tab. și 10 fig. i.t. și f.a.t.].
444. MĂESCU-CARAMAN, LUCIA, CARAMAN, ALEXANDRU, *Metodologia procesului de demutizare. Din reperele etapei inițiale*, București, EȘE, 1983, 236 p. Vezi și nr. 474.
445. MĂINEA, MIHAELA, *The Representation of Generative Grammar in the I-Order Predicate Calculus*, RRL, **29**, nr. 4, 1984, 295–304.
446. MICHĂESCU, RADU, *O întrebare pentru... cercetător la Institutul de Lingvistică, București*, Vst, **28**, nr. 46, 1984, 10 [conv. despre BANDASEM cons. de Adrian Popescu].
447. NEAGOȘ, VALER, *Particularități ale limbajului elevilor deficienți mintal. Preocupări privind tratamentul tulburărilor de vorbire*, ÎnsDidȘ–Constanța, 1979, 47–59.
448. NGUYEN, XUAN MY, *Some Problems on String Adjunct Schemata*, RRMPA **29**, nr. 1984, 55–67.
449. NISTOR, ERICA, ROMAN, ELIZA, *Analyse du rôle du sujet et de l'objet dans un système automatique d'inférences*, CLTA, **20**, nr. 1, 1983, 59–66 [cu 8 fig.].
450. NISTOR, ERICA, ROMAN, ELIZA, *Quelques applications linguistiques de la théorie des catastrophes*, CLTA, **20**, nr. 2, 1983, 163–172 [cu 1 tab.].

451. NOVAC, VIORICA, NOVAC, CORNEL, *Posibilități de cercetare a structurii limbajului la elevii deficienți de auz din clasa I, în condițiile utilizării unui material intuitiv selectat după criteriul funcționalității în comunicare*, PD, **11**, 1983, 148—161.
452. OHMANN, RICHARD, *Generative Grammars and the Concept of Literary Style*, CSCE, 146—168 [fragm. din Donald C. Freeman (ed.) *Linguistics and Literary Style*, New York, Holt, Rinehart and Winston, Inc., 1970, p. 258—278; cu o notă introd. p. 144—145]; o versiune puțin prescurtată în ReadL, 308—329.
453. PĂUN, GHEORGHE, *On Some Families of Szilard Languages*, BullMath, **27**, nr. 3, 1983, 259—265.
454. PETRARCU, RUXANDRA, *Evaluarea întârzierilor de vorbire la copiii deficienți mintal*, MS, **30**, nr. 36, 1984, 4—5.
455. POPOVICI, ALEXANDRU A., WEISZ, IOSIF H., *Automatic Analysis of Melodic Structures in the Romanian Epic Songs*, CLTA, **21**, nr. 1, 1984, 69—90 [cu 11 tab. i.t. și i.a.t.].
456. PUFAN CONSTANTIN, *Caracteristicile variantei epistolare a limbojului scris la surdo-mușii în curs de demutizare*. PD, **10**, 1980, 56—72.
457. ROMAN, ELIZA, *Rezumarea și traducerea automată*, Biblioteca, nr. 4, 1984, 17—18.
458. SEMENIUK-POLKOWSKA, MARIA, *A Tentative Linguistic Interpretation of the Notion of Pseudoconfiguration, I*, CLTA, **20**, nr. 1, 1983, 77—93 [cu 2 fig.].
459. SMARANDACHE, FLORENTIN, *A Mathematical Linguistic Approach to Rebus*, CLTA, **20**, nr. 1, 1983, 47—76 [cu 1 fig. și 4 tab.].
460. TEODORESCU-BRÎNZEU, PIA, *Logic Methods in Literary Analysis*, RRL, **29**, nr. 2, 1984, 173—179.
461. THORNE, JAMES PETER, *Stylistics and Generative Grammars*, CSCE, 177—186 [fragm. din Donald C. Freeman (ed.), *Linguistics and Literary Style*, New York, Holt, Rinehart and Winston, Inc., 1970, p. 182—196; cu o notă introd. p. 169—170].
462. TRAUOGOTT, ELIZABETH, *Generative Semantics and the Concept of Literary Discourse*, CSCE, 302—326 [fragm. din „Journal of Literary Semantics”, vol. 2, 1973, p. 5—22; cu o notă introd. p. 303].
463. VERZA, EMIL, *Disgrafia și terapia ei*, București, EDP, 1983; 244 p. [rez. rom.; rés. fr.; res. esp.].
VEZI și nr. 60, 158, 183, **272**, **298**, 1042, 1255, 1418, 1765, 1869, 1902, 1959, 2164, 2173, 2191.

Recenzii

464. CALUDE, CRISTIAN, Gh. Păun, *Contexta* [...], BullMath, **27**, nr. 2, 1983, 181. Vezi BRL, **25**, 1982, nr. 576.
475. DRAGOȘ, ELENA, Radu Bagdasar, *Critică* [...], CL, **29**, nr. 2, 1984, 174—174. Vezi BRL, **26**, 1983, nr. 391.
466. ISTRAIL, SORIN, Gheorghe Păun, *Gramatici* [...], AUIM, **29**, nr. 1, 1983, Supl. 34. Vezi BRL, **25**, 1982, nr. 576.
467. LUKÁCS SINGER, JÚLIA, *Semiotica matematică a artelor vizuale*, Korunk, **42**, nr. 8, 1983, 669—670 [ed. de Solomon Marcus]. Vezi BRL, **26**, 1983, nr. 448.
468. MĂGUREANU, ANCA, *Les grammaires* [...], LMS, nr. 2, 1983, 230—231 (de Mariana Tuțescu). Vezi BRL, **25**, 1982, nr. 466.
469. POPA, LUCIA I., Günter Peuser (Hrsg.): *Studien zur Sprachtherapie*, München, Wilhelm Fink Verlag, 1979, 528 S., RRL, **29**, 1984, 555—556.
470. POPA, LUCIA I., *Paraphasie: Untersuchungen zum Problem Lexikalischer Fehlleistungen*, Karl Gloning und Wolfgang U. Dressler (Hrsg.), München, Wilhelm Fink Verlag, 1980 (S. 206), RRL, **29**, nr. 6, 1984, 556.
471. ROVENȚA-FRUMUȘANI, DANIELA, *La sémiotique mathématique* [...], RRL, **29**, nr. 5, 1984, 455—457 [ed. de Solomon Marcus]. Vezi BRL, **26**, 1983, nr. 448.
472. SCHVEIGER, PAUL, Jakobson, Roman (with the Assistance of Katty Santili), 1980, *Brain and Language. Cerebral Hemisphere and Linguistic Structure in Mutual Light*, Slavica Publ., Inc., Columbus, Ohio, CLTA, **21**, nr. 1, 1984, 105.
473. TARȚIA, C., *Lecture Notes in Computer Science*, Vol. 93. Editors: Geos, G.; Hartmanis, J.; Nijolt, A., *Context — Free Grammars: Covers, Normal Forms, and Parsing*, 1980, 29 figs., 13 tab. VII, 253 pages Soft DM 29,50, Berlin—Heidelberg—New York, Springer Verlag ISBN 3—540—10245—0, Mathematica, **26**, nr. 2, 1984, 189—190.
474. TRIFU, ADRIANA, NOVAC, CORNEL, *Dinamica structurii limbajului copiilor cu deficiențe*, RPed, **33**, nr. 10, 1984, 5, 64 [Lucia Măescu-Caraman, Alexandru Caraman, *Metodologia*...]. Vezi nr. 444.
VEZI și nr. 371, 377, 394, 397, 401, 403, 407, 418—419.

IV. LIMBA ROMÂNĂ

1. GENERALITĂȚI

475. BULGĂR, GH., *Respectul pentru limba română — o dovadă de înalt patriotism. Cultură și limbaj*, ScTin, **40**, nr. 10822, 15 mart. 1984, 4 [int. cons. de Gabriel Năstase].
476. BULGĂR, GH., *Unitatea limbii — unitatea poporului*, IB, **31**, nr. 9412, 16 ian. 1984, 1, 5.
477. CAZACU, B., *Laudă limbii române*, LLR, **13**, nr. 1, 1984, 3.
478. CAZACU, BORIS, *Elogiul bunului simț*, Tomis, **19**, nr. 6, 1984, 12.
479. COTEANU, ION, *O limpede dovadă de mare vrednicie*, ConvLit, **90**, nr. 4, 1984, PagBuc, **3**, nr. 4, 1.
480. DOMINTE, CONSTANTIN, *Limba română ca „patimpsest cultural” (1)*, ConvLit, **90**, nr. 1, 1984, PagBuc, **3**, nr. 1, III; (2), nr. 2, 1; *Limbă literară și unitate belcanică (1)*, nr. 3, 1; (2), nr. 4, 1 [la rubr.: Limba română].
481. GRAUR, AL., *Unitatea limbii*, ConvLit, **90**, nr. 5, 1984, PagBuc, **3**, nr. 5, I.
482. ISTRATE, GAVRIL, *Limba română este însăși rațiunea noastră de a exista*. Interviu cu prof. univ. dr. doc. . . ., Cronică, **19**, nr. 8, 1984, 7 [cons. de Petru Zugun].
483. MARCUS, SOLOMON, *Gîndesc matematic prin limba română*, TribRom, **13**, nr. 277, 1984, 11 [sub t.c.: Limba română pentru fiecare].
484. MIHĂESCU, N., *Aspecte ale limbii române contemporane*, București, EAL, 1984, 160 p. (Colecția Lyceum). Vezi și nr. 493, 494, 495.
485. NESTOR, OVIDIU, „*În această țară miraculoasă, numită limba română*”, ConvLit, **90**, nr. 10, 1984, PagBuc, **3**, nr. 10, 1.
486. PAPU, V., *Prietenii ai limbii române*, VN, **40**, nr. 10, 1984, 3.
487. REGNEALĂ, MIRCEA, *Lectoratele de limbă, literatură, cultură și civilizație română*, Rev UNESCO, **25**, nr. 2, 1983, 127—131.
488. SOLDATI, PAOLO, „*România este aria lingvistică cea mai emeagenă din întreaga lume neolatină*”, Ramuri, **21**, nr. 11, 1984, 16 [int. cons. de Florica Firan].
489. ȘERBAN, VASILE, „*Triada de la care se revendică iubirea pentru limba noastră ar fi: corectitudinea, precizia, claritatea*”, Orizont, **25**, nr. 10, 1984, 3 [int. cons. de Ion Arieșanu].
490. ȘTEFAN, EUGENIA, *Limbă și cultură [I]*, Tribuna, **27**, nr. 52, 1983, 6; [II], **28**, nr. 1, 1984, 6; [III], nr. 11, 2; [IV], nr. 16, 14.
491. TAIGO, ITO, *Le miracle de la latinité*, RR, **38**, nr. 12, 1984, 83—84.
492. * * * *Sinteză de limba română*. Ediția a III-a revăzută și din nou îmbogățită. Theodor Hristea coordonator. Autori: Mioara Avram, Grigore Erăncuș, Gheorghe Bulgar, Georgeta Ciompec, Ion Diaconescu, Theodor Hristea, Rodica Bogza-Irimie și Flora Șuteu, București, EAL, 1984, 314 p. Vezi BRL, **24**, 1981, nr. 477. VEZI și nr. 124—125, 133, 329, 669, 1057, 1593.

Recenzii

493. BULGĂR, GH., *Drepturile limbii române*, Săptămîna, nr. **51**, 1984, 3 [N. Mihăescu, *Aspecte...*]. Vezi nr. **484**.
494. GRAUR, AL., *Inovații*, RLit, **17**, nr. 21, 1984, 19 [N. Mihăescu, *Aspecte...*]. Vezi nr. **484**.
495. PRUTEANU, GEORGE, N. Mihăescu: *Aspecte...*, ConvLit, **90**, nr. 12, 1984, 12. Vezi nr. **484**.
496. SUCIU, GHEORGHE, *Studii de filologie [I]*; Luceafărul, **27**, nr. 22, 1984, 6 [Iosif Popovici, *Serieri...*, G. Ivănescu, *Istoria...*]; (II), nr. 24, 10 [George Ciugica, *Cuvinte...*]. Vezi BRL, **22**, 1979, nr. 370, **23**, 1980, nr. 659, **26**, 1983, nr. **596**. VEZI și nr. 80, 382, 386, 391, 399, 1694.

2. ISTORIA LINGVISTICII ROMÂNEȘTI

497. ANDRIESCU, AL., *Actualitatea lui Alexandru Philippide — reflecții pe marginea unui manuscris inedit*—, APS, 5—9 [ms. BARSR, filiala Iași: *Știința noastră. Cum știm. Cum ar trebui să știm. Starea psihologică*].
498. ANGHELESCU, MIRCEA, *Gramatica lui Eliade*, Transilvania, **13**, nr. 9, 1984, 30—31 [La rubr.: În loc de cronica edițiilor].

499. APREOTESEI, CEZAR, *Slavistika u Bonaty*, KŽ, 16, nr. 1, 1984, 89–90.
500. AVRAM, ANDREI, *Universitatea clujeană și dezvoltarea studiilor de fonetică în România întregită*, ANCED–A, 5, 1983, 17–26.
501. AVRAM, MIOARA, *Gramatica lui Alexandru Philippide*, MSSFLA, 4, 87–94.
502. BABEU, DOINA, *Limba literară în concepția unor cărturari lănațeni din a doua jumătate a secolului al XIX-lea*, CCS, 2, 1–7.
503. BHOSE, AMITA, „Cabala limbii sanscrite”, CcnvLit, 90, nr. 6, 1984, 5 [M. Eminescu și sanscrita].
504. BOLDAN, EMIL, *O proeminentă personalitate culturală: Moses Gaster. O sută de ani de la apariția remarcabilei lucrări „Literatura populară română”*, RCM, 28, nr. 548, 1984, 6.
505. BOTEZAN, IOANA, *Timotei Cipariu — pagini de jurnal*, Manuscriptum, 15, nr. 1, 1984, 59–62. Vezi nr. 518.
506. BRÂNCUȘ, GRIGORE, *Mari filologi români. Lazăr Șăineanu*, TribRom, 13, nr. 267, 1984, 11.
507. BRÂNCUȘ, GR., *Probleme de toponimie în opera lui Hașdeu Isteria (critică a Românilor*, SCL, 25, nr. 3, 1984, 250–256 [rés. fr.].
508. BRÂNCUȘ, GR., *Problemele substratului lingvistic românesc în concepția lui Al. Philippide*, MSSFLA, 4, 101–104.
509. BULGĂR, GH., *Amintirea lui Sever Pop*, Steaua, 35, nr. 11, 1984, 33.
510. BULGĂR, GH., *Din tradițiile limbii române literare: generația pesoptistă*, I.I.R, 13, nr. 2, 1984, 23–24.
511. BULGĂR, GH., *Scritorii români despre limbă și stil*. Antologie, introducere, comentarii, bibliografie și glosar de... Prefață de Perpessicius. Ediția a II-a revăzută și adăugită, București, EAL, 1984, 236 p. (Lyceum). Vezi și nr. 608, 620, 624 și BRL, 19, 1976, nr. 387.
512. CAZACU, B., *Concepția lui Ov. Densusianu despre istoria și critica literară românească în perspectiva actuală*, MSSFLA, 4, 121–129.
513. CAZACU, B., *Recitind Cugetările lui A. Russo. Elogiu bunului-simț*, LI., nr. 3, 1984, 322–326.
514. C. D., *Lazăr Șăineanu, 50 de ani de la moarte*, TeHR, 28, nr. 553, 1984, 2.
515. GERDAT, MIHAI, *Al. Odobescu — G. Bariț*, Albina, 87, nr. 3, 1984, 7 [probleme de limbă în corespondență].
516. CHIELE, PAULINA, *Petru Maior și modernizarea lexicului românesc prin împrumuturi latine-romane*, ConL, 37–44 [rés. fr.].
517. CIPARIU, TIMOTEI, *Discursuri*. Ediție îngrijită, antologie și glosar de Ștefan Manciulea și Ion Buzăși. Prefață și bibliografie de Ion Buzăși. Cluj-Napoca, ED, 1984, 192 p.
518. CIPARIU, TIMOTEI, „... Întru interesul limbii și istoriei naționali”, Manuscriptum, 15, nr. 1, 1984, 63–71 [fragm. din jurnal]. Vezi și nr. 505.
519. COMĂNICI, GERMINA, *Semnificația unui document inedit: Răspunsurile la chestionarul B. P. Hasdeu pentru cunoașterea culturii populare din județul Mehedinți*, MCC, 4, 1982, 537–541.
520. DAN, ILIE, *Sextil Pușcariu și literatura română veche*. Suceava, 10, 1983, 709–724 [rés. fr.].
521. DIACONESCU, PAULA, *Gîndirea stilistică a lui Tudor Vianu*, I.R, 33, nr. 5, 1984, 373–380.
522. DIACONESCU, TRAIAN, *Al. Philippide — traducător din limba latină*, APS, 11–14.
523. DIMITRESCU, FLORICA, *În memoria unui excelent profesor*, RLit, 17, nr. 50, 1984, 10 [Jacques Byck].
524. DIMITRESCU, FLORICA, *Nicolae Carotjan's Opinion on the Language and Style of Old Romanian Literary Works*, CREL, 10, nr. 3, 1983, 128–135.
525. DINU, ION M., *Nicolae F. Apostolescu. Omul și opera*, Craiova, SIt, 1983, 244 p. Vezi și nr. 634.
526. DOBRE, ALEXANDRU, *Gavril I. Munteanu*, MSSl, 4, 203–215.
527. DRAȘOVEANU, D. D., *Nicolae Drăganu — sintactician*, CL, 29, nr. 2, 1984, 108–111.
528. DRINCU, SERGIU, *Problemele derivării cu prefixe în primele lucrări românești de lingvistică*, AnEAL, 1, 1981, 120–126 [Engl. Ab.].
529. EȘANU, ȘTEFAN T., *Gavril Munteanu (1812–1869). Activitatea și contribuția în domeniul învățămîntului și educației*, SI, 2, 327–342 [rés. fr.].
530. FASSEL, HORST, *Eminescu lexicograf și istoric literar*, Hierasus, 1981, 321–333 [colaborare la Brockhaus].
531. FLOREA, PETRE, *Gheorghe M. Fontanin*, MSSl, 34, 187–202.
532. FLOREA, VIRGILIU, *Lazăr Șăineanu (1859–1934) către Moses Gaster. În pragul unei duble aniversări Șăineanu: 125 de ani de la-năștere, 59 de ani de la moarte*, AnFole, 3–4, 1983, 266–319 [cu 32 scrisori în an; deutsch. Zus.].

533. FRĂȚILĂ, VASILE, *Unitatea limbii române în concepția lui Alexandru Philippide*, APS, 45—49.
534. FRISCH, HELMUT, *Beiträge zu den Beziehungen zwischen der europäischen und der rumänischen Linguistik. Eine Geschichte der rumänischen Linguistik des 19. Jahrhunderts. Hauptströmungen der Sprachwissenschaft in 19. Jahrhundert*, Bochum — București. Studienverlag Dr. Norbert Brockmeyer — Meridiane Verlag, 1983. 324 p. Vezi și nr. 617, 629.
535. GIOSU, ȘTEFAN, *Meglenoromâna în concepția lui A. Philippide*, APS, 51—56.
536. GRAUR, AL., *Jaecus Bygek*, RCM, 28, nr. 525, 1984, 4.
537. GRECU, VICTOR V., *Cultivarea limbii române în „Tribuna” din Sibiu*, LR, 33, nr. 6, 1984, 461—464.
538. IONAȘCU, AL., *Actualitatea concepției lui Alexandru Philippide cu privire la unitatea limbii române*, MSSFLA, 4, 105—115.
539. IORDAN, IORGU, *Personalitatea lui Alexandru I. Philippide*, MSSFLA, 4, 83—85.
540. IRIMIA, DUMITRU, *Dualismul limbii în concepția lui A. Philippide*, APS, 27—32 [cu 3 sch].
541. ISTRATE, GAVRIL, *Aron Densusianu redivivus*, Cronica, 19, nr. 5, 1984, 5 [despre Istoria limbei și literaturii române].
542. ISTRATE, GAVRIL, *Un exemplar din Gramatica elementară a limbii române de Alexandru Philippide, adnotat de autor*, APS, 57—60.
543. IVĂNESCU, G., *O lucrare tipărită dar necunoscută a lui Alexandru Philippide*, APS, 83—87 [raport la lucrarea lui Vasile Bologa, *Monografia școlii civile de fete...*, Sibiu, 1911, publicat în AA, Seria a II-a, 34, 1911—1912, p. 270—278].
544. KLINKENBERG, J. M., *Stylistics and Poetics in Romania Today*, CSCE, 438—448 [fragm. din „International Journal of Humanian Studies”, vol. 1, 1976, nr. 1—2, Lisse, The Peter Ridder Press].
545. LĂUDAT, I. D., *Filologul Nicolae Carțoian*, Ateneu, 21, nr. 2, 1984, 2.
546. LOBIUC, IOAN, *Alexandru Philippide — critic al unor curente și școli lingvistice contemporane (A. Philippide și F. de Saussure)*, APS, 33—37.
547. MARIN, I. D., *Miloi Eminescu, pentru graiul viu al poporului*, Ateneu, 21, nr. 5, 1984, CBot. 2, nr. 5, IV.
548. MATEI, CONSTANȚIN, *Mărturii biografice încăle despre Lazăr Șăincanu*, LR, 33, nr. 6, 1984, 465—467.
549. MIHĂESCU, DORU, *Cronogreful lui Miloi Mexa. II*, MSSFLA, 4, 165—189. Vezi BRL, 26, 1983, nr. 512.
550. MIHĂILĂ, G., *Marginalii la dimologiile lui B. P. Hasdeu din „Cuvente den bătrini”*, MSSFLA, 4, 151—164.
551. MIHĂILĂ, G., *Nicolae Carțoian — Critic al literaturii române vechi și moderne*, VR, 79, nr. 2, 1984, 1—19.
552. MUNTEANU, ȘTEFAN, *Romanian Stylistics*, CSCE, 449—461 [fragm. din vol. *Stil și expresivitate poetică*, Buc., 1972, p. 59—77]. Vezi BRL, 15, 1972, nr. 172.
553. MUNTEANU, ȘTEFAN, *Un precursor al analogismului pumnist: Ion Rus*, CCS, 2, 63—66.
554. NEGREANU, C., *Gramatica în viziunea lui Ștefan Odobleja*, ȘM, 10—11, 1983, 131—133.
555. NEGREANU, CONSTANTIN, *Activitatea lexicografică a lui Alexandru Răsmerișă, profesor de descn la liceul „Traian”*, MCC, 4, 1982, 577—579.
556. NEGREANU, CONSTANTIN, BRATU, ION I., *Din istoricul paremiologiei românești: I. G. Hinfescu*, Proverbium, 45—52.
557. NEGRILĂ, IULIAN, *Timotei Cipariu*, Orizont, 35, nr. 47, 1984, 15.
558. NETEA, VASILE, *Gheorghe Șincai*, Contemporanul, nr. 11, 1984, 5.
559. NETEA, VASILE, *Neobosil călător, pasional observator*, Contemporanul, nr. 44, 1984, 7 [Ion Codru-Drăgușanu, *Rudimentele gramaticii române*].
560. NUȚĂ, ION, *A. Lambrior și problemele limbii române literare*, APS, 97—100.
561. OPREA, IOAN, *Problemele normării limbii în concepția lui A. Philippide*, APS, 77—81.
562. OPRÎȘAN, I., *Al. I. Philippide. Un personaj românesc*, Manuscriptum, 14, nr. 4, 1983, 162—175; *Al. I. Philippide și sensul romantic al existenței*, 15, nr. 1, 1984, 164—166 [cu 1 facs.]; *Imaginea unei munci epuizante*, nr. 2, 154—159; *Jertfa totală*, nr. 4, 145—149. Vezi și nr. 568.
563. PASCU, ȘTEFAN, *Doi istorici români deschizători de drum: Samuil Micu și August Treboniu Laurian*, MSSJ, 6, 1983, 113—117 [sub t.c.: 175 de ani de la moartea lui Samuil Micu și 100 de ani de la moartea lui August Treboniu Laurian].
564. PĂCURARIU, MIRCEA, *Doi cărturari sibieni îndrumători ai învățămîntului românesc*, RSib, 3, 1982, 225—240 [Dionisie Romano și Nifon Bălășescu, aut. de manuale].
565. PĂCURARIU, MIRCEA, *Transilvănenii în viața și cultura bisericască a zonei de la Întorsura Carpaților*, SI, 2, 302—314 [deutsch. Zus.].

566. PĂTRUȚ, IOAN, *Nicolae Drăganu — onomast*, CL, 29, nr. 2, 1984, 98—101.
567. PECO, ASIM, *Značaj rumunskog dijalektološkog atlasa za lingvističku geografiju*, ASRI, 6, 296—306.
568. PHILIPPIDE, AL. I., „...Nu din punctul de vedere al filozofului, ci din cel al judecății poporului”. *Correspondență cu H. Suchier (III)*, Manuscriptum, 14, nr. 4, 1983, 164—171; „... Trebuie să duc la capăt Istoria limbii române”. *Correspondență... (IV)*, 15, nr. 1, 1984, 167—171; „De la 1 noiembrie încep a scrie dicționarul”. *Correspondență... (V)*, nr. 2, 158—165; „Un adevărat monument național”. *Correspondență... (VI)*, nr. 4, 148—155 [cu 3 facs.]. Vezi și nr. 563, BRL, 25, 1983, nr. 529.
569. PIRU, ALEXANDRU, *Nicolae Cartojan, primul specialist de „literatură română veche”*, RevUNESCO, 25, nr. 4, 1983, 301—303.
570. PLOEȘTEANU, GRIGORE, *Noi mărturii și precizări privind biografia și activitatea lui Simion Mangiucă, Banatica*, 6, 1981, 405—428 [cu 5 facs. și 5 an.].
571. POPA, MIRCEA, *Nicolae Carlojan și școala filologică clujeană*, Echinox, 15, nr. 7—8, 1983, 20—21 [corespondență cu G. Bogdan-Duică].
572. POPA, MIRCEA, *Petar Skok în correspondență cu lingviști români*, ASRI, 6, 306—319.
573. RAFAILĂ, MARIA, *Observații pe marginea corespondenței lui V. Bogrea*, MSSFLA, 4, 131—138.
574. ROTARU, GEORGE, *Alexandru Philippide (1859—1933)*, CRom, 5, nr. 4, 1984, 19.
575. RUSU, VALERIU, „Starea socială” a unui popor, în concepția lui Alexandru Philippide. APS, 15—17 [despre vol. *Încercări asupra stării sociale a poporului icmân în trecut*, Iași, 1881, ed. a 2-a, 1896].
576. RUSU, VALERIU, *Ultima lecție a lui Sextil Pușcariu*, Săptămîna, nr. 6, 1984, 5.
577. STAN, I.T., *Din istoria foneticii românești (Fonetica — fonologia 1780—1980)*, Cluj-Napoca, [TUCN], 1984, 116 p. multigr. (UCN. FF).
578. STOIA, MIRCEA, *Semnificația națională a primei enciclopedii române editate de Astra*, RSib, 3, 1983, 267—293 [C. Diaconovici-Loga].
579. SUȚĂ, DUMITRU, *Timotei Cipariu și studiul istoric al limbii române*, LCȘS, 1980, 27—37 [pycc. peș.; indr. șt.: Ionel Stan].
580. ȘCHIAU, OCTAVIAN, *Centenar Nicolae Drăganu. Literatura română veche*, Steaua, 35, nr. 3, 1984, 32.
581. ȘCHIAU, OCTAVIAN, *Nicolae Drăganu — filolog și istoric literar*, CL, 29, nr. 2, 1984, 95—97.
582. ȘERBĂNESCU, MIRCEA „Pușintel filologul” *Sadecanu*, CCBALit, 90, nr. 2, 1984. Pag Buc, 3, nr. 2, I.
583. ȘOTROPA, VALERIU, *Un neuitat filolog: Nicolae Drăganu*, Cronica, 19, nr. 19, 1984, 5 [100 de ani de la naștere].
584. TODORAN, ROMULUS, *Nicolae Drăganu — lexicolog*, CL, 29, nr. 2, 1984, 102—107.
585. TOMA, STELA, *Moment Jacques Byck. Omagiul profesorului*, RCM, 28, nr. 548, 1984, 4.
586. TEPELEA, GABRIEL, *Contribuții la unitatea limbii române literare*, RSib, 2, 1980, 115—121.
587. TEPELEA, GABRIEL, *Un cercetător al straturilor străvechi de limbă: G. Giuglea (1884—1967)*, BulȘt. Pitești, 1983, 277—282 [rés. fr.].
588. URSACHE, PETRU, *Poétiques roumaines en général et particulièrement poétiques folkloriques*, Ethnologica, 1982, 80—90.
589. VASILIU, EM., *Alexandru Philippide și perspectiva funcționalistă în fonetică*, APS, 21—25.
590. VASILIU, EMANUEL, *Al. Philippide și o posibilă gramatică formală a cazului în limba română*, MSSFLA, 4, 95—100.
591. VASILIU, LAURA, *Prepozițiile compuse și locuțiunile prepoziționale în gramatica lui Alexandru Philippide*, APS, 65—68.
592. VEDINAȘ, TRAIAN, *Preocupări de limbă în activitatea lui Andrei Șaguna*, CL, 29, nr. 2, 1984, 122—127 [rés. fr.].
593. VETIȘANU, VASILE, *B.P. Hasdeu*, Contemporanul, nr. 24, 1984, 4.
594. VETIȘANU, VASILE, *Scriind despre Hasdeu*, Crișana, 39, nr. 11499, 26 febr. 1984, 2.
595. VRACIU, ARITON, *Alexandru Philippide despre limba albaneză și raporturile lingvistice albaño-române*, APS, 39—44.
596. WALD, HENRI, *O conferință din 1866 despre limbaj și gândire*, în *Apărarea sănătății ieri și azi. Studii, note și documente*, București, EMed, 1984, p. 287—290.
597. ZDRENGHEA, M., *Nicolae Drăganu*, Tribuna, 28, nr. 7, 1984, 3.
598. ZDRENGHEA, MIRCEA, *Nicolae Drăganu — omul și profesorul*, CL, 29, nr. 2, 1984, 112—115.
599. ZUGUN, PETRU, *Concepția lui A. Philippide despre morfologia descriptivă a limbii române*, APS, 71—75.

600. * * * *Alexandru I. Philippide (1859—1933) — 125 de ani de la nașterea lingvistului și filologului român*, AnivCult, **22**, nr. 1, 1983 (1984), 343—364.
601. * * * *B. P. Hasdeu și contemporanii săi români și străini*. Vol. III. (*Corespondență emisă și primită*). Text stabilit, traducere, note și indici de Crina Bocșan-Decusară, Nicolae Mecu, Mihai Mitu, Viorica Nișcov, Al. Săndulescu. Coordonare și postfață: Al. Săndulescu, București, EM, 1984, 335 p. (UB. AȘSP. IITL) [corespondență emisă de Hasdeu către T. Cipariu, M. Gaster, L. Șăineanu, corespondență primită de la A.P. Alcxii, Hugo Schuchardt, Gustav Weigand]. Vezi și nr. 609, 628 și BRL, **26**, 1983, nr. **560**; **25**, 1982, nr. **719**.
602. * * * *Corespondența lui Al. Rosetti cu G. Călinescu (1932—1964)*. Prezentată de Liviu Călin, [București], EE, 1984, 158 p.
603. * * * *Lazar Șăineanu (1859—1934) — 125 de ani de la nașterea lingvistului și folcloristului român*, AnivCult, **22**, nr. 1, 1983 (1984), 301—336.
604. * * * *Serisori către Ovid Densusianu*. Vol. III. Ediție îngrijită, introducere, note, tabel cronologic și indici de Liviu Onu, Ileana Virtosu și Maria Rafailă. Sub redacția lui Liviu Onu, București, EM, 1984, 287 p. (Documente literare). Vezi BRL, **24**, 1981, nr. **564**, **22**, 1979, nr. **430**.
605. * * * *Știința în Bucovina*. Ghid bibliografic. II—III. Autori: I. Pinzaru, Petre Froicu, Eugen Dimitriu. Coordonator: Nicu Chirică. *Agricultură. Astronomie. Biologie. Chimie. Drept. Economie. Filologie, folclor. Filozofie. Fizică. Geografie. Geologie. Istorie. Lingvistică. Matematică. Medicină. Silvicultură. Tehnică*, Succava [f.e.], II: 1983, 285 p. [v. următorii lingviști și filologi: Cuciureanu Ștefan, Fochi Adrian, Lambrior Alexandru, Marmeliuc Dimitrie, Morariu Victor, Onciulescu Teodor, Sauciuc-Săveanu Teofil]; III: 1984, 390 p. [v. următorii lingviști și filologi: Andriescu Cornelia, Eacinschi Ilie, Dimitriu Vasile Corneliu, Dumistrăcel Stelian, Herzog Eugen, Nandriș Octavian, Popescu Constantin, Popincanu Ion, Rădulescu Gheorghe Ioan, Savin Emilian, Șbiera Radu I., Tămpeanu Virgil] (CCES al județului Succava. BJ). Vezi și nr. 612 și EFL, **26**, 1983, nr. **562**. VEZI și nr. 6, **47**, 158, 160, 162, 640, **471**, **914**, 972—980, 1034, 1128, 1132, 1145, 1159, **1254**, 1433, 1565, 2169.

Recenzii

606. A. G., George Mirea, *Junimea* [...], LR, **33**, nr. 1, 1984, 79. Vezi BRL, **26**, 1983, nr. **519**.
607. ANTONĂSCU, NAE, *La centenarul Giuglea*, Sicaua, **25**, nr. 1, 1984, 50 [pe marginea vol. *Cuvinte...*]. Vezi BRL, **26**, 1983, nr. **526**.
608. BARĂ, MARIANA, *Serisori români* [...], LL, nr. 2, 1984, 288—291 [de Gh. Bulgăr]. Vezi nr. **511**.
609. CĂTRĂNESCU, EVA, *B.P. Hasdeu și contemporanii săi* [...], ȘSPR, nr. 2, 1984, 79—80 [vol. I—III]. Vezi nr. **601** și BRL, **26**, 1983, nr. **560**; **25**, 1982, nr. **719**.
610. DIMITRESCU, FLORICA, *O continuare așteptată*, RLit, **17**, nr. 6, 1984, 8 [B.P. Hasdeu și contemporanii săi ..., vol. II; v. rubr. la nr. 494]; English Version, RomBooks, nr. 2, 1983, 36. Vezi BRL, **26**, 1983, nr. **560**.
611. DIMITRESCU, FLORICA, *Un factor al unificării limbii române*, RLit, **17**, nr. 12, 1984, 8 [George Mirea, *Junimea...*; v. rubr. la nr. 494]. Vezi BRL, **26**, 1983, nr. **519**.
612. DOMINTE, CONSTANTIN, *Știința în Bucovina* [...], LL, nr. 3, 1984, 465—466 [vol. II]. Vezi nr. **605**.
613. GANĂ, GEORGE, George Mirea, *Junimea* [...], RITL, **32**, nr. 1, 1984, 150—152. Vezi BRL, **26**, 1983, nr. **519**.
614. GHEȚIE, ION, Petru Oalde, *Lupta pentru limba română* [...], LR, **33**, nr. 3, 1984, 238—239. Vezi BRL, **26**, 1983, nr. **527**.
615. GOIA, VISTIAN, *Hasdeu — cel atât de prețuit*, Steaua, **35**, nr. 9, 1984, 53 [B.P. Hasdeu și contemporanii săi ..., vol. I—II]. Vezi BRL, **26**, 1983, nr. **560**; **24**, 1982, nr. **719**.
616. ISTRATE, GAVRIL, *Timotei Cipariu și Năsăudul*, Ritmuri, ian. 1984, 21 [vol. *Arhiva personală a lui Timotei Cipariu...*]. Vezi BRL, **26**, 1983, nr. **559**.
617. IUGA, NORA, *O istorie a lingvisticii românești din veacul al XIX-lea*, VN, **40**, nr. 2, 1 84, 2 [Helmuth Frisch, *Contribuții...*]; deutsche Version: *Linguistische Argumente*, V.u.K., **35**, nr. 12, 1983, 19. Vezi nr. **534**.
618. MAMINA, ION, * * * *B.P. Hasdeu și contemporanii săi* [...], A1st, **30**, nr. 3, 1984, 154 [vol. II]. Vezi BRL, **26**, 1983, nr. **560**.
619. MICU, EUGEN, *Lupta pentru limba românească*, Tribuna, **28**, nr. 15, 1984, 6 [vol. lui Petru Oalde]. Vezi BRL, **26**, 1983, nr. **527**.

620. MIHĂESCU, N., „O carte de înalte delectări și de mult folos”, Săptămîna, nr. 7, 1984, 2 [Gh. Bulgăr, *Scritori români...*]. Vezi nr. 511.
621. MORARU, CORNEL, *Limba ca fapt de civilizație*, Vatra, 14, nr. 1, 1984, 154 [George Mirea, *Junimea...*]. Vezi BRL, 26, 1983, nr. 519.
622. MUNTEANU, ȘTEFAN, „Lupta pentru limba românească în Banat”, Orizont, 35, nr. 15, 1984, 2 [vol. lui Petru Oaldea]. Vezi BRL, 26, 1983, nr. 527.
623. O.G., „Junimea” și implicațiile [...], Ramuri, 21, nr. 5, 1984, 11 [de George Mirea]. Vezi BRL, 26, 1983, nr. 519.
624. PĂCURARIU, DIM., *O carte despre evoluția limbii române literare*, Argeș, 19, nr. 9, 1984, 11 [Gh. Bulgăr, *Scritori români...*]. Vezi nr. 511.
625. PENIȘOARĂ, ION, *Contribuție originală la istoria limbii române*, Forum, 26, nr. 7—8, 1984, 151—153 [Petru Oaldea, *Lupta pentru limba românească...*]. Vezi BRL, 26, 1984, nr. 527.
626. SECHE, LUIZA, *Valoroasă contribuție filologică*, Forum, 26, nr. 10, 1984, 75—99 [George Mirea, *Junimea...*]. Vezi BRL, 26, 1984, nr. 519.
627. STELIAN, V., Petru Oaldea, *Lupta pentru limba românească* [...], Familia, 20, nr. 12, 1984, 10. Vezi BRL, 26, 1983, nr. 527.
628. SUCIU, GHEORGHE, *Epistolar Hasdeu*, Luceafărul, 27, nr. 51, 1984, 8 [B.P. Hasdeu și contemporanii săi ..., vol. 11—111]. Vezi nr. 661 și BRL, 26, 1983, nr. 560.
629. ȘUTEU, FLORA, Helmut Firsch, *Ecitragē* [...], LR, 33, nr. 6, 1984, 545. Vezi nr. 534.
330. TOHĂNEANU, G. I., George Mirea, *Junimea* [...], LI, nr. 1, 1984, 123—125. Vezi BRL, 26, 1983, nr. 519.
632. VASILIU, GABRIEL, George Mirea, *Junimea* [...], CL, 29, nr. 1, 1984, 81. Vezi BRL, 26, 1983, nr. 519.
633. VASILIU, GABRIEL, Petru Oaldea, *Lupta pentru limba românească* [...], CL, 29, nr. 2, 1984, 158. Vezi BRL, 26, 1983, nr. 527.
634. VĂLEANU S., *Redescoperirea unui comparatist uitat*, Argeș, 19, nr. 12, 1984, 5 [Ion M. Dinu, *Nicolae J. Apostolescu...*]. Vezi nr. 525. VEZI și nr. 918, 942, 946—947, 956, 1348, 1481, 1602.

3. ISTORIA LIMBII ROMÂNE

635. AVRAM, ANDREI, *Oclusivele (prepalatate) și africaterile în latina orientală și în româna comună*, SCL, 35, nr. 5, 1984, 418—439 [rés. fr.].
636. BĂLAN, ION, „*Palia de la Orăștie*”, PO, 14—20 [Fragm. din *Limba cărșilor bisericesti*, Blaj, 1914, p. 119—126].
637. BERCA, OLIMPIA, BERCEA, LIVIUS PETRU, BOGDAN-DASCĂLU, DOINA, DASCĂLU, CRISU, DORCESCU, EUGEN, FOARTĂ, MARIA, FUNERIU, IONEL, VLĂDUȚ, DUMITRU, VULTUR, SMARANDA, *Stilurile nonartistice ale limbii române literare în secolul al XIX-lea. Structura imaginii în stilul administrativ-juridic*, Timișoara, TUT, 1984, 197 p. multigr. (UT. CȘS).
638. BOGZA-IRIMIE, RODICA, *Termenii politico-sociali în primele periodice românești*, București, TUB, 1979, 228 p. multigr. (UB).
639. BUCUR, CORNELIU, *Noi dovezi etnolingvistice ale permanenței populației autohtone în Mărginimea Sibiului*, RSib, [1], 1977, 69—74.
640. CAZACU, B., *Istoria limbii române literare (Probleme de cercetare și predare)*, LL, nr. 2, 1984, 149—157.
641. COTEANU, ION, *A român nyelv eredete*. Fordította: Kelemen Béla, Bukarest, TEK, 1984, 79 p. [trad. lucrării *Originile limbii române*, Buc., 1981]. Vezi BRL, 24, 1981, nr. 607.
642. DAN, ILIE, *Contribuții la istoria limbii române*, Iași, EJ, 1983, 200 p. [cu ind. de nume]. Vezi și nr. 679, 692, 700.
643. DAVID, DOINA, *Conectiv interpropoziționale în româna literară din jurul anului 1900*, LR, 33, nr. 1, 1984, 23—33.
644. DIMITRESCU, FLORICA, *Observații asupra artei cuvintului în „Palia de la Orăștie”*, PO, 152—194.
645. DIMITRIU, C., *Considerații în legătură cu categoriile gramaticale de persoană și număr la verb*, APS, 91—96 [în *Codicilele popii Bratul (1559—1560). Codicelc Voronețean, Tetraevanghelul lui Coresi și Baltagul de M. Sadoveanu*].

646. FRÂNCU, C., *Din istoria perfectului simplu: formele de tipul zisei*, LR, **33**, nr. 5, 1984, 426—436.
647. FRÂNCU, C., *Vechimea unei „particularități a românei actuale”: folosirea lui doar în loc de numeral*, LR, **33**, nr. 2, 1984, 95—106.
648. GHEȚIE, ION, *În legătură cu dialectele literare ale limbii române*, LR, **33**, nr. 5, 1984, 437—443 [pe marginea lucrării lui G. Istrate, *Originea...*]. Vezi BRL, **24**, 1981, nr. 630.
649. GOȚIA, ANTON, *Din istoricul conjuncției însă*, CL, **29**, nr. 1, 1984, 17—20 [Engl. Ab.].
650. HURDUBEȚIU, IÓN, *Ein guter Kenner der rumänischen Sprache. Die Ethnogenesis und Kontinuität des Rumänen im Werk von Ernst Gamillscheg*, KarpRund, **17**, nr. 12, 1984, 6.
651. KIRÁLY, FR., *Dictionarium valachico-latium (Probleme de lecțiune și atestare)*, AnEAL, **1**, 1984, 98—119 [rés. fr.].
652. KIRÁLY, FR., *Scrierea limbii române cu litere latine și ortografie „maghiară” în secolul al XVII-lea cu privire specială la Dictionarium valachico-latium (III. Grafemele, 2)*, AUT, **21**, 1983, 21—31 [pycc. peá.]. Vezi BRL, **26**, 1983, nr. 605, **25**, 1982, nr. 776.
653. MICULESCU, IULIAN, *Vlahii în spațiul carpato-balcanic de la sfârșitul sec. XII pînă la întemeierea statelor feudale românești*, BO, **52**, nr. 1—2, 1984, 66—78; *Românii (vlahii) în spațiul carpato-balcanic pînă la întemeierea imperiului româno-bulgar*, nr. 3—4, 246—258.
654. MIHĂILĂ, G., *Manifestele culturale ale primelor decenii de tipar românesc: de la Coresi la Pălia de la Orăștie*, Coresi, 53—77; și în PO, 32—66.
655. MOCANU, MARIN, *Considerații lingvistice asupra „Folețului novel”*, BulȘt Pitești, 1983, 283—292 [rés. fr.].
656. PAMFIL, VIORICA, *Contribuții la studiul limbii din „Pălia de la Orăștie”*, PO, 76—135.
657. PAPAHAĞI, TACHE, *Din epoca de formațiune a limbii române. Probleme fonetice și morfologice*, București, EȘE, 1984, 116 p.
658. PASCU, ȘTEFAN, *Le processus d'ethnogenèse du peuple roumain et de formation de la langue roumaine*, MSSJ, **3**, 71—82.
659. PĂRLOG, HORTENSIA, *Observații asupra unor împrumuturi mai noi din limba engleză în limba română*, AUT, **21**, 1983, 78—82.
660. POENARU, VASILE, *Vocabularul autohton al limbii române*, TribRom, **12**, nr. 257, 1983, 4 [la rubr.: Gînd și grai românesc.].
661. PROTASE, D., *Considerații privind continuitatea și romanizarea autohtonilor în Dacia Traiană*, MSSJ, **4**, 9—23.
662. PURDELA SITARU, MARIA, *Termeni de medicină populară în lucrările primei generații de medici români*, LR, **33**, nr. 6, 1984, 484—491.
663. RUSSU, ION I., *Despre vocabularul românesc autohton (În legătură cu o nouă monografie)*, CL, **29**, nr. 2, 1984, 155—159 [Gr. Brâncuș, *Vocabularul...*]. Vezi BRL, **26**, 1983, nr. 576.
664. STOICESCU, N., HURDUBEȚIU, I., *Continuitatea daco-romanilor în istoriografia română și străină*, București, EP, 1984, 232 p.
665. STOICESCU, NICOLAE, *The Unity of the Romanian Language. Historical Evidence from the 15th on the early 19th Century*, RPH, nr. 4, 1983, 87—101.
666. STOICESCU, NICOLAE, *Unitatea românilor în Evul Mediu*, București, EARSR, 1983, 183 p. (AȘSP. IIB. *Biblioteca Istorică*, LX1) [v. mai ales cap. *Unitatea limbii române*, p. 62—73]. Vezi și nr. 676.
667. ȘTEFĂNESCU-DRĂGĂNEȘTI, VIRGILIU, *Argumente lingvistice ale continuității românilor în fosta Dacie Romană*, TribRom, **13**, nr. 279, 1984, 11.
668. ȘTEFĂNESCU-DRĂGĂNEȘTI, VIRGILIU, *Daco-Roman Borrowings in Gothic (Ethnolinguistic and Historical Implications)*, Ethnologica, 1982, 41—49.
669. TOMA ION, *Unitatea limbii române*, Forum, **26**, nr. 1, 1984, 60—64.
670. VULTUR, SMARANDA, *Acte și documente din secolul al XIX-lea. Relația dintre juridic și administrativ*, CCS, **2**, 140—148.
671. * * * *Cultivarea omului luminat: lexicul social-politic sud-est european în perioada revoluționară*, ȘSPR, nr. 2, 1984, 58—60.
672. * * * *Pălia de la Orăștie 1582—1912: Studii și cercetări de istorie a limbii și literaturii române*, București, EE, 1984, 194 p. (*Biblioteca critică*). Vezi și nr. 686. VEZI și nr. 107, 149, 155, 159, 164, 508, 533, 535, 538, 560, 562, 568, 573—574, 579, 586—587, 595, 597—598, 600, 715, 719, 1034, 1094, 1112, 1281, 1390, 1565, 1577, 1591, 1620, 1630, 1649, 2064.

673. AVRAM, MIOARA, Iorgu Iordan, *Istoria* [...], LR, **33**, nr. 1, 1984, 80. Vezi BRL, **26**, 1983, **601**.
674. BULGĂR, GHEORGHE, „*Istoria limbii române literare*”, RLit, **17**, nr. 10, 1984, 8 [de Ștefan Munteanu și Vasile D. Țăra; v. rubr. la nr. 494]. Vezi BRL, **26**, 1983, nr. **610**.
675. CIUDIN, N., Nicolae Stoicescu, *Continuitatea* [...], MMS, **58**, nr. 1—2, 1982, 155—161. Vezi BRL, **23**, 1980, nr. **718**.
676. DIMITRESCU, FLORICA, *Argumente ale unității noastre lingvistice*, Forum, **26**, nr. 6, 1984, 83—84 [Nicolae Stoicescu, *Unitatea*...]. Vezi nr. **666**.
677. DIMITRESCU, FLORICA, Grigore Brâncuș, *Vocabularul* [...], RomânBooks, nr. 4, 1984, 22—23. Vezi BRL, **26**, 1983, nr. **576**.
678. DIMITRESCU, FLORICA, *Limbajul artistic în etichete*, FLit, **17**, nr. 33, 1984, 8 [Mihaela Mancaș, *Limbajul*...; v. rubr. la nr. 494]. Vezi BRL, **26**, 1983, nr. **606**.
679. DOBRE, MARIA, Ilie Dan, *Contribuții* [...], LR, **33**, nr. 5, 1984, 453—455. Vezi nr. **642**.
680. DRAGOȘ, ELENA, Mihaela Mancaș, *Limbajul* [...], CL, **29**, nr. 1, 1984, 78—79. Vezi BRL, **26**, 1983, nr. **606**.
681. FRANGA, LIVIU, *Quelques aspects concernant la recherche du vocabulaire autochtone en roumain*, RRL, **29**, nr. 3, 1984, 257—265 [Grigore Brâncuș, *Vocabularul*...]. Vezi BRL, **26**, 1983, nr. **576**.
682. GEORGESCU, VALENTIN AL., Nicolae Stoicescu, *Continuitatea* [...], RESEE, **12**, nr. 2, 1984, 201—204. Vezi BRL, **23**, 1980, nr. **718**.
683. GHEȚIE, ION, Grigore Brâncuș, *Vocabularul* [...], LR, **33**, nr. 5, 1984, 456. Vezi BRL, **226**, 1983, nr. **576**.
684. GHEȚIE, ION, *Limba română literară în secolul al XVIII-lea. I. Lexicul tipăriturilor* [...], LR, **33**, nr. 3, 1984, 231. Vezi BRL, **26**, 1983, nr. **639**.
685. GHEȚIE, ION, Ștefan Munteanu, Vasile D. Țăra, *Istoria* [...], LR, **33**, nr. 1, 1984, 78. Vezi BRL, **26**, 1983, nr. **610**.
686. GRAUR, AL., *Patia de la Orăștie*, RLit, **17**, nr. 36, 1984, 8 [v. rubr. la nr. 494]. Vezi nr. **672**.
687. GUDEA, NICOLAE, *Citeva observații și note critice cu specială privire la partea istorică a monografiei Etnogeneza românilor* de I. I. Russu. AMN, **20**, 1983, 903—916. Vezi BRL, **224**, 1981, nr. **662**.
688. GUȚU-ROMAIO, VALERIA, Mihaela Mancaș, *Limbajul* [...], LR, **33**, nr. 1, 1984, 78. Vezi BRL, **26**, 1983, nr. **606**.
689. HOMORODEAN, MIRCEA, George Giuglea, *Cuvinte* [...], CL, **29**, nr. 1, 1984, 74—75. Vezi BRL, **26**, 1983, nr. **596**.
690. HRISTEA, THEODOR, *Cuvinte românești și romanice*, RLit, **17**, nr. 7, 1984, 4 [de George Giuglea; v. rubr. la nr. 494]. Vezi BRL, **26**, 1983, nr. **596**.
691. MARINO, ADRIAN, *Limbajul artistic*, Tribuna, **28**, nr. 21, 1984, 1, 4 [de Mihaela Mancaș]. Vezi BRL, **26**, 1983, nr. **606**.
692. POPESCU-SIRETEANU, ION, Ilie Dan: *Contribuții* [...], ConvLit, **90**, nr. 6, 1984, 13. Vezi nr. **642**.
693. SARAMANDU, NICOLAE, Gr. Brâncuș, *Vocabularul* [...], SCI., **35**, nr. 5, 1984, 478—479. Vezi BRL, **26**, 1983, nr. **576**.
694. SIN, RUXANDRA, *Vocabularul autohton al limbii române*, UC, **26**, nr. 3—4, 1983, 10 [de Gr. Brâncuș]. Vezi BRL, **26**, 1983, nr. **576**.
695. ȘERBĂNESCU, ANDRA, Mihaela Mancaș, *Limbajul* [...], LLR, **13**, nr. 4, 1984, 60—71. Vezi, BRL **26**, 1983, nr. **606**.
696. ȘUTEU, FLORA, George Giuglea, *Cuvinte* [...], LR, **33**, nr. 2, 1984, 162—163. Vezi BRL **26**, 1983, nr. **596**.
697. ȘUTEU, FLORA, Povl Skårup, *Les conditionnels du vieux daco-roumain*, în „[Pre]publications”, Forsknian og undervisning VED, Romansk Institut, Aarhus Universitet nr. 7—8, decembrie 1982, 59 p., LR, **33**, nr. 5, 1984, 457.
698. VELCULESCU, CĂTĂLINA, Grigore Brâncuș, *Vocabularul* [...]. RESEE, **22**, nr. 4, 1984, 369—370. Vezi BRL, **26**, 1983, nr. **576**.
699. VLĂDUȚ, CONSTANTIN, *Vocabularul autohton al limbii române*, ȘSPR, nr. 3—4, 1983, 98—99 [de Gr. Brâncuș]. Vezi BRL, **26**, 1983, nr. **576**.
700. ZUB, AL., *Toponimie și istorie*, ConvLit, **90**, nr. 7, 1984, 11 [Ilie Dan, *Contribuții*...]. Vezi nr. **642**.
701. * * * Grigore Brâncuș, *Vocabularul* [...], A Hét, **18**, nr. 15, 1984, Könyvbarát, nr. 2 VIII. Vezi BRL **26**, 1983, nr. **576**.

4. DIALECTOLOGIE

a. Generalități

702. RUSU, VALERIU, *Unitatea de grai, expresie a unității naționale a tuturor românilor*, AnICED—A, 5, 1983, 92—101.
703. TODORAN, ROMULUS, *Contribuții de dialectologie română*, București, EȘE, 1984, 251 p. VEZI și nr. 49, 120, 137, 157, 503, 727.

Recenzii

704. GHEȚIE, ION, *Materiale și cercetări dialectale. II* [...], LR, 33, nr. 2, 1984, 163—164. Vezi BRL, 26, 1983, nr. 712. VEZI și nr. 2132.

b. Graiurile dacoromâne

705. AVRAM, ANDREI, *Cu privire la raportul dintre tradiție și inovație în fonetica graiurilor* AnICED—A, 4, 1983, 125—132.
706. BELTECHI, EUGEN, *Note asupra accentului în subdialectul bănățean (I)*, CL, 29, nr. 1, 1984, 21—26 [copil, copil; cu 1 h.; rés. fr.].
707. CARAMAN, PETRU, *Literatură populară*. Antologie, introducere, note, indici și glosar de Ion H. Ciubotaru, Iași, [f.e.], 1982, 448 p. multigr. (UI. CLILF. *Arhiva de folclor a Moldovei și Bucovinei, Caietele Arhivei de folclor*, III). Vezi și nr. 729, 742.
708. CĂRLAN, NICOLAE, DIMITRIU, EUGEN, *Colecția de proverbe și zicători a lui Iraclie Porumbescu*, Suceava, 10, 1983, 175—185 [rés. fr.].
709. CHEIE, PAULINA, *Lexic dialectal inedit*, CCS, 2, 8—15 2, 8—15 [moroc, praș, prași. pără, blăgă, cirlă cupă, mernișă, omănaș, podi, rácob, străjnișă, tonjic, vărnișă, abucós, adăură, catarăucă, cioclodăr, crist, hăinărăfuri, mușurónu, niștoți, siv, șlaidăr, țiment].
710. CHIOREANU, MIHAELA, *Din elementele lexicale ale subdialectului bănățean*, ContL. 45—50 [rés. fr.].
711. CIREȘ, LUCIA, BERDAN, LUCIA, *Descintece din Moldova*. Texte inedite, Iași, [f.e.], 1982, 420 p. multigr. (UI. CLILF. *Arhiva de folclor a Moldovei și Bucovinei. Caietele, Arhivei de folclor*, II) [cu gl.]. Vezi și nr. 729, 730, 740.
712. DRINCU, SERGIU, *Dicționarul subdialectului bănățean. Probleme privind rețeaua localităților și ancheta*, CCS, 2, 23—30.
713. FOCHI, ADRIAN, *Coordonate ale culturii populare din zona Buzăului*, SI, 2, 277—290 [rés. fr.].
714. KIRÁLY, FR., *Dicționarul subdialectului bănățean*, CCS, 2 57—62.
715. MARIN, MARIA, IONICĂ, ION, *Atlasul lingvistic român, document al unității limbii române*, AnICED—A, 5, 1983, 34—51 [cu 13 h.f.a.t.].
716. NEAGOE, VICTORELA, *Relații intercomunitare reflectate în lexicul graiului ungurenilor din nordul Olteniei (Tradiție și inovație)*, AnICED—A, 4, 1983, 47—62.
717. POPESCU, RADU SP., *Despre palatalizarea labiodentalelor b și v în Maramureș*, SCL, 35, nr. 2, 1984, 121—128 [cu 1 h.; Engl. Ab.].
718. STOICA, GEORGETA, POP, MIHAI, *Zona etnografică Lăpuș*, București, EST, 1984, 148 p. (Zone etnografice) [cu gl.; Engl. Ab.; rés. fr.; deutsch, Zus.].
719. TEAHA, TEOFIL, *Elemente de continuitate în lexicul graiurilor din Oltenia*, AO, 2, 1983, 157—162 [piedin, tindeche].
720. TIUGAN, MARILENA, *Aspects of the Verbal Behaviour in an Urban Community. The Usage of the Personal Pronouns of Direct Address*, RRL, 29, nr. 3, 1984, 203—219.
721. TIUGAN, MARILENA, *Idiolect și grup social din perspectiva unei comunități rurale*, AnICED—A, 4, 1983, 19—30 [cu 2 tab.].
722. TOMI, NATALIA, *Termeni din domeniul viticulturii (Com. Covășinț, jud. Arad)*, AnEAL, 1, 1981, 181—185.
723. ȚIBRIAN, CONSTANTIN, *Imperfectul în graiurile muntenesti și oltenesti*, BulȘt Pitești, 1983, 307—312 [rés. fr.].

724. VÂNTU, ILEANA, *Tradiție și inovație în graiul unei comunități rurale (Dumitra)*, ANIGED—A, 4, 1983, 141—147.
725. * * * *Noul Atlas lingvistic român pe regiuni. Oltenia. V. De Teofil Teaha, Ion Ionică, Valeriu Rusu. Cartografi principali: Emilian Georgescu, Constanța Mateescu, București, EARSR, 1984, XXXVI + 202 p. (ARSR. CCES. ICED) [Verbul; cu 201 h. lingvistice (h. 830—1031), 1 h. cu numirile oficiale ale loc. anchetate, ind. alfabetic al cuvintelor-tiflu, date despre loc. și inf.].* Vezi BRL, 23, 1980, nr. 803, 17, 1974, nr. 529, 12, 1970/1971, nr. 866, [10], 1967/1968 nr. 323.
726. * * * *Proverbe românești. Antologie, text stabilit. glosar, indice tematic și bibliografie de George Muntean, București, EM, 1984 412 p. [ed. a 2-a a lucrării apărute în 1966].*
727. * * * *Tratat de dialectologie românească. Tratatul de dialectologie românească a fost elaborat de Sectorul de dialectologie din cadrul Institutului de Cercetări Etnologice și Dialectologice din București, cu colaborarea unor specialiști din alte centre universitare. Coordonator: dr. Valeriu Rusu, Craiova, SR, 1984, 857 p. 177 h. l.a.t.— (CCES— ICED) [autori: P. Atanasov, A. Bucșan, M. Chioreanu, M. Giolac, N. Dunăre, C.D. Georgescu, A. Hartular, Ion Ionică, A. Kovačec, Paul Lăzărescu, M. Magda, Maria Marin, A. Marinescu, Bogdan Marinescu, I. Mărgărit, Victorea Neagoe. I. Nichita, Ruxandra Pană-Boroianu, Valeriu Rusu, N. Saramandu, Marilena Tiugan, D. Urișescu, P. Ursache, Magdalena Vulpe; cu microglosar de dialectologie de E. Flintea, A. Marinescu, I. Mărgărit, V. Rusu; bibliografie de D. Zagarodnii; rés. fr. de V. Rusu; ind. de aut].* VEZI și nr. 49, 96—97, 149, 509, 519, 567, 575, 662, 753, 873, 971, 1230, 1242—1243, 1262, 1287, 1383, 1399, 1414, 1531.

Recenzii

728. ANDREI, CONSTANTIN I., *Încercări etimologice*, Cronica, 19, nr. 11, 1984, 4 [Ion Popescu-Sireteanu, *Limbă...*]. Vezi BRL, 26, 1983, nr. 694.
729. BOT, NICOLAE, *Surse documentare de prim ordin*, Cronica, 18, nr. 16, 1983, 7 [Caietele Arhivei de folclor a Moldovei și Bucovinei, I. Florin Bucescu, Silvia Ciubotaru, Viorel Birleanu, „Bătrânească”. *Doine, bocețe, cîntece și jocuri din ținutul Rădăușilor (Cercetare monografică)*, Iași, 1979, 349 + LII p.; Lucia Cireș, Lucia Berdan, *Descîntece...*; Petru Caraman, *Literatură...*]. Vezi nr. 707, 711.
730. CHIȚIMIA, I. C., Lucia Cireș, Lucia Berdan, *Descîntece [...]*, LL, nr. 2, 1984, 274—276. Vezi nr. 711.
731. CONSTANTINESCU, ZOE, *Graiul, etnografia și folclorul zonei Chioar [...]*, REF, 29, nr. 2, 1984, 178—179. Vezi BRL, 26, 1983, nr. 711.
732. CUCEU, ION, G. Dem. Teodorescu, *Poezii populare [...]*, AnFolc, 3—4, 1983, 374—374. Vezi BRL, 26, 1983, nr. 868.
733. CUCEU, MARIA, Marco Cugno, Dumitru Loșonți, *Folclore letterario romeno. Antologia di testi scelti e tradotti da...*, (Torino) Regione Piemonte, 1981, 220 p., AnFolc, 3—4, 1983, 366—367.
734. DAN, ILIE, *Limbă și cultură populară*, Ateneu, 21, nr. 6, 1984, 10 [de Ion Popescu-Sireteanu], Vezi BRL, 26, 1983, nr. 694.
735. DRINCU, SERGIU, Vasile Frățilă, *Graiul [...]*, SCL, 35, nr. 2, 1984, 153—155. Vezi BRL, 25, 1982, nr. 3096.
736. FAICIUC, ION, Grigore Rusu, *Structura [...]*, CL, 29, nr. 1, 1983, 204 p. Vezi BRL, 26, 1983, nr. 697.
737. GRAUR, AL., *Limbă și cultură populară*, RLit, 17, nr. 1, 1984, 8 [de Ion Popescu-Sireteanu; v. rubr. la nr. 494]. Vezi BRL, 26, 1983, nr. 694.
738. MANU, EMIL, „*Graiul, etnografia și folclorul zonei Chioar*”, RP, 13, nr. 9, 1984, 14. Vezi BRL, 26, 1983, nr. 711.
739. NUSSBÄCHER, B., *Rumänische Sagen und Sagen aus Rumänien*. Herausgegeben und übersetzt von Felix Karlinger und Emanuel Turczynski, Erich Schmidt Verlag, West Berlin, 1982, NL, 33, nr. 1, 1984, 86.
740. POPESCU-SIRETEANU, ION, Lucia Cireș și Lucia Berdan, *Descîntece [...]*, LR, 33, nr. 2, 1984, 159—161. Vezi nr. 711.
741. POPESCU-SIRETEANU, ION, Maria Ioniță, *Cartea vilvelor [...]*, LR, 33, nr. 6, 1984, 542—544. Vezi BRL, 26, 1983, nr. 673.
742. POPESCU-SIRETEANU, ION, Petru Caraman, *Literatură [...]*, LR, 33, nr. 2, 1984, 157—158. Vezi nr. 707.
743. SIMIONESCU, PAUL, Tache Papahagi, *Grai [...]*, Ethnologica, 1982, 177—179. Vezi BRL, 24, 1981, nr. 754.
744. ȘUTEU, FLORA, *Graiul, etnografia și folclorul zonei Chioar [...]*, LR, 33, nr. 6, 1984, 546. Vezi BRL, 26, 1983, nr. 711.

745. ŞUTEU, FLORA, Ion Popescu-Sireteanu, *Limbă* [...], LR, 33, nr. 6, 1984, 544. Vezi BRL, 26, 1983, nr. 694.
746. TALOŞ, ION, *Limbă și cultură românească*, Steaua, 35, nr. 2, 1984, 5 [de Ion Popescu-Sireteanu]. Vezi BRL, 26, 1983, nr. 694.
VEZI și nr. 42, 936, 1183, 2133, 2203.

c. Aromână

VEZI nr. 1115.

Recenzii

747. BARA, MARIANA, Nicolae Gh. Caraiani, Nicolae Saramandu, *Folclor* [...], IL, nr. 1, 1984, 140—143. Vezi BRL, 25, 1982, nr. 939.
748. BOT, LIVIA, *Angăcitor armănește/Aromunske zagonetke*. Izbor, predgovor, prevod i komentar Božidar Nastev, Beograd, Srpska Akademija Nauka i Umenosti, 1980, 94 p., AnFolc, 3—4, 1983, 382—384.
749. MIHĂESCU, HARALAMBIE, Nicolae Gh. Caraiani — Nicolae Saramandu, *Folclor* [...], RESEE, 22, nr. 1, 1984, 102—103. Vezi BRL, 25, 1982, nr. 939.
750. TODORAN, ROMULUS, *Carti vlahă-engleză*. Vlachian-English Book. *Ńică carti tră inveŃtu a limbii vlahi tră ŃiŃă și mări*. The Little Book of Vlachian Language Lessons for Young and Old, Bridgeport, Connecticut (U.S.A.), Frândza vlahă, 1983, 28 p., CL, 29, nr. 1, 1984, 83—84 [de Nacu Zdru, transpunere în engl. de Maria P. Secriș].

d. Meglenoromână

VEZI nr. 535.

5. ROMÂNĂ PESTE HOTARE

751. BORCILĂ, MIRCEA, *Studiul limbii și culturii române la Universitatea Statului Ohio, Columbus (S.U.A.)*, IL, nr. 44, 1984, 544—549.
752. BULGĂR, GH., *Limba română în context european*, CRom, 5, nr. 4, 1984, 31—32.
753. NESTORESCU, VIRGIL, *Termeni entopici în graiurile românești din Vidin (R.P. Bulgaria)*, SCL, 35, nr. 3, 1984, 224—229 [pycc. пѳѳ.].
754. POENARU, VASILE, *The Romanian Language in the United States*, TribRom, 12, nr. 257, 1983, 10.
755. SÖHRMAN, INGMAR, *ÎnvăŃămîntul limbii române în Suedia*, IL, nr. 1, 1984, 61—63.
756. TOADER, ALEXANDRA, *Limba și literatura română în Cehoslovacia*, SLRL, 198—219.
757. ZDRENGHEA, MIHAI MIRCEA, *Teaching Romanian in America: a Case of Negative Indefinites*, RRL, 29, nr. 6, 1984, 527—536.
VEZI și nr. 487, 1629.

Recenzii

758. BELCHIŃĂ HARTULAR, ANCA, Alexandra Roceric, *Language Maintenance within an American Ethnic Community. The Case of Romanian*, The Romanian-American Heritage Center, Grass Lake—Jackson, Michigan, 1982, 169 p., RRL, 29, nr. 2, 1984, 187—189.
759. BULGĂR, GH., *Studii românești în Olanda*, Luceafărul, 27, nr. 10, 1984, 8 [Libra. *Études roumaines offertes à Willem Noomen à l'occasion du sa soixantième anniversaire*. Avec une préface de H.J. Drijvers. Recueillies par I.P. Culiănu, Groningen, Presse de l'Université, 1983, 195 p.].
760. MARINO, ADRIAN, *Studii românești în Olanda*, Tribuna, 28, nr. 1, 1984, 1, 8 [Libra. *Études...*, v. nr. precedent].

6. FILOLOGIE

761. AARON, THEODOR, *Scurtă apendice la „Istoria” lui Petru Maior* [...], ȘArd, 2, 650—655 [Buda, 1828].
762. AARON, VASILE, *Patimile și moartea Domnului și Mîntuitorului nostru* [...], ȘArd, 1, 580—593 [Brașov, 1805]; *Versuri veselitoare* [...], 740—746 [Sibiu, 1807]; *Anul cel*

- mănos [...], 2, 510—524 [Sibiu, 1820]; *Istoria lui Sofronim și a Haritei cei frumoase* [...], 528—543 [Sibiu, 1821]; *Vorbire în versuri de glume* [...], 705—709 [Sibiu, 1830]; *Perirea a doi iubiți, adevă jalnica întâmplare a lui Pîram și Tisbe* [...], 710—718 [Sibiu, 1830].
763. ALICU, GRAȚIANA, *Circulația cărții vechi românești în județul Cluj (V)*, AMN, 19, 1982, 673—685; (IV), 20, 1983, 771—782. Vezi BRL, 24, 1981, nr. 802, 23, 1980, nr. 827, 22, 1979, nr. 573.
764. ANDEA, AVRAM, ANDEA, SUSANA, *Date despre cartea românească veche din județele Cluj și Bistrița-Năsăud*, AMN, 19, 1982, 695—708 [rés. fr.].
765. ANDEA, AVRAM, ANDEA, SUSANA, *Date despre cartea românească veche din Maramureș*, AMN, 20, 1983, 783—802 [rés. fr.].
766. ANGHELESCU, MIRCEA, *O „carte populară” pușin studiată: Cele 12 vise ale lui Mamer*, LR, 33, nr. 6, 1984, 503—507.
767. ARAMĂ, DALILA-LUCIA, *Un pamflet al lui Iordache Golescu?*, Manuscriptum, 15, nr. 1, 1984, 128—129 [Conversație prietenească, Buda, 1843]. Vezi nr. 910.
768. BĂLAN, ION DODU, *Un monument de limbă românească*, PO, 67—69 [reluare din Știința, 51, nr. 12407, 14 iul. 1982, 4].
769. BĂLAȘA, D., *Date noi privitoare la activitatea cronicarului Dionisie Eclisariul (c. 1740—1820?)*, BO, 51, nr. 9—10, 1983, 726—731.
770. BĂRAC, IOAN, *Istoria prea frumosului Arghîr și a prea frumoasei Elena* [...], ȘArd, 1, 758—784 [Brașov, 1809]; *Risipirea cea de urmă a Ierusalimului* [...], 2, 544—558 [București, 1821]; *O paradigmă a leneșului. Pipelea Giscariu* [...], 672—678 [1829]; *O mie și una de nopți. Istorii arabești* [...], 742—762 [Brașov, 1836, 1837]; *Nașterea și toată viața minunatului Piticol de un cot și cu barbă cu tot* [...], 773—775 [Brașov, 1842], *Cei trei gheboși*, 776—784 [Brașov, 1843].
771. BIRNER, ANGELA, *Imberie și Margaronă — ein Volksbuch der Romania*, CREI., 11, nr. 1, 1984, 106—116.
772. BLANCHARD, PIERRE, *Plutarh cel nou* [...], ȘArd, 2, 422—428 [trad. de Nicola Nicolau; Buda, 1819].
773. BOBB, IOAN, *Înștiințare* [...] *despre ridicarea capitolului în Blaj* [...], ȘArd, 1, 547—554 [1807]; *Testamentum* [...], 730—732 [Blaj, 1828].
774. BODOGAE, T., *File dintr-un manuscris al unui vechi cântăreț bisericesc*, MA, 28, nr. 7—8, 1983, 509—511 [Toader Crăciun].
775. BOJINCĂ, DAMASCHIN TH., *Răspundere desgurătoare la cântirea cea în Hale* [...], ȘArd, 2, 656—666 [Buda, 1829]; *Dirigătorul bunei creștere* [...], 719—728 [Buda, 1830]; *Anticele romanilor* [...], 733—741 [Buda, 1832, 1833].
776. BORDEIANU, M., *Un exemplar rar din Vlața și petrecerea svinților a mitropolitului Dosoftei*, MMS, 58, nr. 1—2, 1982, 142—143.
777. BOTA, MOYSI, *Versuri indemnătoare către deprinderea tinerimei românești întru învățeturi* [...], ȘArd, 2, 693—699 [Buda, 1829].
778. BRAICU, DOINA, *Circulația unei cărți românești din secolul al XVII-lea pe meleaguri bucovinene și transilvane*, Succava, 10, 1983, 659—662 [Varlaam, Cazania; Engl. Ab.].
779. BUCIUMEANU, DAN, *Două cărți manuscrise inedite, copii ale cugetărilor lui Oacstern, datind de la finele secolului al XVIII-lea și prima jumătate a secolului al XIX-lea*, MCC, 4, 1982, 339—342.
780. BUCUR, DORICA, *Tipăriturile românești brașovene postcoresiene (mijloc de afirmare a conștiinței naționale)*, Coresi, 117—125.
781. BUDAI-DELEANU, I., *Țiganiada sau tabăra țiganilor* [...], ȘArd, 1, 256—314 [1796], 375—490 [1800]; *Excerptum ex opere manuscripto Temistocleu*, 2, 150—158; [Sentințe], 159—160; [Corespondență], 161—163; *Trei viteji*, 282—311.
782. BULGĂR, GH., *100 de ani de la apariția volumului „Poezii” de Mihai Eminescu*, Trib Rom, 12, nr. 257, 1983, 8.
783. BULUȚĂ, GHEORGHE, CRAIA, SULTANA, *Manuscrise miniaturate și ornate din epoca lui Matei Basarab*, București, EMer, 1984, 81 p. + 40 pl. il [rés. fr. trad. de Radu Crețeanu].
784. CÂNDEA, VIRGIL, *O mare descoperire privind istoria și cultura românească. Manuscrisul original al „Istoriei imperiului otoman” de Dimitrie Cantemir*, Trib Rom, 13, nr. 280, 1984, 14—15, 17 [la biblioteca Universității Harvard].
785. CHIȚIMIA, I.C., *Coresi, om de carte și gândire românească pe plan european*, Coresi, 11—16.
786. CHIȚIMIA, I.C., *„Legenda lui Alexis” la confluența literaturilor română și iugoslavă*, ASRI, 6, 66—72.
787. CHIȚIMIA, I.C., *Marele Varlaam al Moldovei*, MI, 18, nr. 5, 1984, 20—21.
788. CHIVU, GH., *Versuri satirice cu pretext medical din prima jumătate a secolului al XVIII-lea*, LR, 33, nr. 2, 1984, 133—136 [cu 1 facs.].

789. CIOBANU, ȘTEFAN, „*Palia de la Orăștie*“ (1582), PO, 27—31 [fragm. din *Istoria literaturii române vechi*. I, Buc., p. 180—184].
790. CIOLAN, MACARIE, *300 de ani de la apariția Cărții românești de învățătură a luminatului mitropolit Varlaam Moșoc*, MMS, 59, nr. 7—9, 1983, 460—467.
791. CÎNDA, ANA, *Cartea veche românească în județul Sălaj (III)*, AMP, 7, 1983, 539—588 [cu ind. cărților descrise, de nume și loc.; rés. fr.]. Vezi BRL, 26, 1983, nr. 766, 23, 1980, nr. 851.
792. COSTINESCU, MARIANA, *Datarea și localizarea Codicelui Voroneșean*, LL, nr. 4, 1984, 492—498.
793. CREȚIA, PETRU, *Despre editarea teatrului eminescian*, Manuscriptum, 15, nr. 1, 1984, 29—43 [vol. IV—V din *Opere*, ed. Aureliei Rusu și vol. VIII ed. Perpessicius]. Vezi BRL, 26, 1983, nr. 786.
794. CRISTACHE-PANAIT, IOANA, *Cartea de Buzău în satele transilvănene*, SI, 2, 291—301 [deutsch. Zus.].
795. CROCE, GIULIO CESARE, *Viața lui Bertoldo și a lui Bertoldino [...]*, ȘArd, 1, 348—355 [Sibiu, 1799].
796. DIMA, EUGENIA, *Alecu Văcărescu, traducător al Erotocritului*, LR, 33, nr. 6, 1984, 492—502.
797. DOMOKOS, SÁMUEL, *Cîteva precizări în legătură cu o recenzie (la vol. Documentele Tipografiei de la Buda privitoare la editările românești)*, LL, nr. 2, 1984, 222—223 [rec. lui Mircea Popa din LL, nr. 3, 1983, la vol. lui Veress Endre și Domokos Sámuel]. Vezi BRL, 26, 1983, nr. 924.
798. DREGHICIU, D., *Cartea românească veche de pe valea Sebesului (III) (Catalog)*, Apulum, 21, 1983, 263—278 [rés. fr.]. Vezi BRL, 25, 1982, nr. 1042, 26, 1984, nr. 778.
799. DUDAȘ, FLORIAN, *Cazanua lui Varlaam în Transilvania*. Tipărit cu binecuvîntarea Înalt Prea Sfințitului Teofil Herineanu, Arhiepiscopul Vadului, Feleacului și Clujului. Prefață de prof. univ. dr. Virgil Cîndea, Cluj-Napoca, Editat de Arhiepiscopia Ortodoxă Română a Vadului, Feleacului și Clujului, 1983, 505 p.+77 f. pl. [cu ind. de nume și loc.; Engl. Ab.]. Vezi și nr. 940.
800. EMINESCU, M., *Opere*. Ediție critică întemeiată de Perpessicius. [Vol.] XI. *Publicistică. 17 februarie — 31 decembrie 1880. Timpul*. Cu 27 de reproduceri după publicații și manuscrise. Ediție critică îngrijită de un colectiv de cercetători de la Muzeul Literaturii Române. Dimitrie Vatamaniuc : responsabil al secțiunii de publicistică, stabilirea paternității textelor, comentariile. Petru Creția : responsabil filologic al ediției. Oxana Busuioceanu, Anca Costa-Foru, Aurelia Creția, Eugenia Oprescu : transcrierea filologică a textelor. Secretar tehnic : Ileana Rațiu. Coordonatorul ediției : Al. Oprea, București, EARSR, 1984, 628 p. (ARSR. MLR). Vezi BRL, 26, 1983, nr. 787; 23, 1980, nr. 872; 21, 1978, nr. 899.
801. EUSTATHEVICI, DIMITRIE, *Scurt izpod pentru lucruri de obște [...]*, ȘArd, 1, 168—172 [Sibiu, 1792].
802. FURDUI, PETRU, *Versu Cotranții [...]*, ȘArd, 2, 351—356 [Abrud, 1818].
803. FURDUI, TITUS, *Două tipăriri în limba germană despre evenimentele din 1784—1785 din Transilvania (Contribuții la Bibliografia românească veche)*, AMN, 20, 1983, 815—821 [cu 6 fasc. i.a.t.; rés. fr.].
804. GASPAR, IUSTIN, „*Un manuscris de cîntări bisericești*“, MMS, 58, nr. 1—2, 1982, 69—74 [al mitropolitului Iosif Naniescu, 1834—1870].
805. GASTER, M., *Literatura populară română*. Ediție, prefață și note de Mircea Anghelescu. București, EM, 1983, 416 p. [cu ind. de nume, subiecte, motive și titluri]. Vezi și nr. 923, 935, 936.
806. GERGELY DE CSOKOTIS, V., *Omul de lume [...]*, ȘArd, 2, 497—509 [Viena, 1819].
807. GHIND ȘTEFAN, *Înștiințare*, ȘArd, 1, 846—847 [la *Doflorie împotriva gâlbezii oilor* ..., Buda, 1811].
808. GOROVEI, ȘTEFAN S., *O epocă de strălucită creație culturală. 350 de ani de la urcarea lui Vasile Lupu pe tronul Moldovei*, Cronica, 19, nr. 20, 1984, 2.
809. HASDEU, B. P., *Istoria critică a românilor*. Ediție îngrijită și studiu introductiv de Grigore Brăncuș. Studiu introductiv și note de Manole Neagoe, București, EM, 1984, 662 p.
810. HAȚEGAN, LUCIA, *Cărți populare în secolele XVIII—XIX în biblioteca Muzeului Unirii*, Apulum, 21, 1983, 279—285 [rés. fr.].
811. HERODOT, *Istoria*. Ediție îngrijită de Liviu Onu și Lucia Șapcaliu. Prefață, studiu filologic, note, glosar de Liviu Onu. Indice de Lucia Șapcaliu, București, EM, 1984, 868 p.
812. HORGA POPOVICI, NICOLAE, *Oglindă arătată omului înțelept [...]*, ȘArd, 1, 735—739 [Buda, 1807].
813. ILIN, STANCU, *Un manuscris literar și mai multe enigme*, RITL, 32, nr. 1, 1984, 89—90 [textul *Mare lucru este blagoslovenia Domnului*, atribuit de autor, de Iorgu Iordan și de D. Murărașu (p. 93) lui Ion Creangă : textul integral la p. 91—92].
814. IOAN, MIRCEA, *Tipăriri apărute la Blaj în primii 25 de ani de activitate a tipografiei (1747—1771), relevante de un document de epocă*, AMN, 19, 1982, 687—693.

815. IONESCU, I., *Patru sute de ani de la tipărirea Paliei de la Orăștie (1581–1582)*, MO, **35**, nr. 7–8, 1983, 535–540.
816. IONESCU, I., „*Palia de la Orăștie*”, PO, 70–74 [fragm. din *Patru secole de la tipărire (1581–1582)*]: *Palia de la Orăștie*, RLit, **15**, nr. 30, 1982]. Vezi BRL, **25**, 1982, nr. 1088.
817. IORGA, NICOLAE, I., *Palia de la Orăștie: Însușirea acestei traduceri*, PO, 9–13 [fragm. din *Istoria literaturii românești*, I, ed. a 2-a, Buc., 1925, p. 203–206].
818. IOSIF II, împăratul Austriei, [*Proclamație pentru desființarea iobăgiei...*]. ȘArd, **1**, 122–124 [Sibiu, Cluj, 1791]; [*Înștiințare despre reglementarea sărbătorilor la Uniți și Neuniți*], 565–566 [1804].
819. ISTRATE, GAVRIL, *Altă ediție necunoscută a poeziilor lui Eminescu*, Cronică, **19**, nr. 40, 1984, 5 [Buzău, 1930–1940].
820. ISTRATE, GAVRIL, *G. Călinescu, editor al poeziei eminesciene*, Cronică, **19**, nr. 24, 1984, 5.
821. KAMFE, J. H., *Descoperirea Americii* [...], ȘArd, **2**, 314–321 [Buda, 1816].
822. KLEIN, SAMUELIS, *Historia Daco-Romanorum sive Valachorum* [...], ȘArd, **1**, 1–10 [1778]; *Carte de rugăciori* [...], 11–13 [1779]; *Dissertatio canonica de matrimonio*, 30–31 [Viena, 1781]; *Propovedanie sau învățătură la îngropăciunea oamenilor morți* [...], 77–96 [Blaj, 1784]; *Biblia* [...], 218–222 [Blaj, 1795]; *Scurtă cunoștință a istoriei românilor*, 223–249 [1796]; *Theologhia moralicească* [...], 250–255 [Blaj, 1796]; *Loghica* [...], 367–374 [Buda, trad. după Fr. Chr. Baumesier, 1799]; *Legile țirei, ițhica și politica sau filosofia cea lucrătoare* [...], 491–511 [trad. după Fr. Chr. Baumesier, Sibiu, 1800]; *Achathist* [...], 529–533 [Sibiu, 1801]; *Theologie dogmatică și moralicească despre taina botezului* [...], 534–538 [Blaj, 1801]; *Theologhie dogmatică și moralicească despre taina căsătoriei*, 539–542 [Blaj, 1801].
823. LAZĂR, GHEORGHE, *Versuri de laudă în limba daco-românească la logodirea prea înălțatului nostru milostiv împăral* [...], ȘArd, **1**, 755–757 [Viena, 1808]; *Versuri în limba românească la logodirea marelui Napoleon cu Ludovica, Arhiduca Austriei* [...], 823–824; *Cuvînt al lui... la înscăunarea mitropolitului Dionisie*, 420–421 [1819].
824. LUCIAN din Samosata, *Istoria adevărată* [...], ȘArd, **1**, 705–712 [trad. de Samuil Micu].
825. MAIOR, PETRU, *Procanon* [...], ȘArd, **1**, 55–77 [1783]; *Propovedanii la îngropăciunea oamenilor morți* [...], 785–797 [Buda, 1809]; *Didahii adecă învățături pentru creșterea fiilor* [...], 798–816 [Buda, 1809]; *Prediche* [...], 825–845 [Partea I–III, Buda, 1810–1811]; *Istoria pentru începutul românilor în Dachia* [...], 863–905 [Buda, 1812]; *Disertație pentru începutul limbii românești*, 906–915; *Disertație pentru literatura cea veche a românilor*, 917–944; *Istoria bisericii românilor* [...], 2, 164–195 [Buda, 1813]; *Înîmplările lui Telemah* [...], 339–350 [Buda, 1818].
826. MAREȘ, AL., *Datarea Psaltirilor Scheiană și Voronejeană*, LR, **33**, nr. 3, 1984, 191–198 [cu 17 fig.].
827. MAREȘ, AL., *Un verset psalmic în limba română din vremea lui Ștefan cel Mare?*, SCL, **35**, nr. 1, 1984, 47–48 [de la 1457–1467, după N. N. și N. Smochină, *O traducere românească din secolul al XV-lea al cărții „Floarea Darurilor”*, BO, **80**, nr. 7–8, 1962, p. 712–713].
828. MAREȘ, ALEXANDRU, *Observații pe marginea unui vechi imn religios*, LR, **33**, nr. 5, 1984, 410–412 [ms. slavon 494 BARSR, filele 34^r–36^r].
829. MARINOIU, COSTEA, *În tradiția vechilor clitorii*, Contemporanul, nr. 24, 1984, 7 [tiparul în Vilcea].
830. MARTONFI, IOSIF, *Răspunsul la cărtirea carea s-au dat asupra persoanei lui Petru Maior* [...], ȘArd, **2**, 240–244.
831. MAZILU, DAN HORIA, *Literatura română în epoca Renașterii*, București, EM, 1984, 440 p. [rés. fr. par Ioana Triculescu; cu ind. de nume]. Vezi și nr. 952, 959, 960.
832. MAZILU, DAN HORIA, *O poezie barocă revendicată de două literaturi*, ASRI, **6**, 197–216 [Epigrama cu care începe Triodul pentecostar slavon, Tirgoviște, 1649].
833. MĂLINĂȘ, CONSTANTIN, *Alte cărți vechi românești de la Bălgrad în Bihor*, Apulum, **21**, 1983, 203–205.
834. MĂLINĂȘ, CONSTANTIN, *Contribuții la circulația cărții ivirene în Bihor*, Crisia, **12**, 1982, 399–400.
835. MĂLINESCU, IORDACHI de, *Preocupare la doua ediție*, ȘArd, **2**, 220–221 [a *Istoriei pentru începutul românilor...*, de Petru Maior, Buda, 1834].
836. MĂRZA, EVA, MIRCEA, IOAN, *Cartea românească și străină veche din Biblioteca filialei Arhivelor Statului din Alba*, Apulum, **21**, 1983, 239–243 [cu 2 facs.; rés. fr.].
837. MIHAIL, PAUL, *Completări la „Bibliografia românească veche”*, RITL, **32**, nr. 2, 1984, 91–94.
838. MIHAIL, PAUL, *Schitul Poiana Mărului, un centru ortodox cărturăresc*, SI, **1**, 355–384 [με ελληνική περίληψη].
839. MIHĂESCU, DORU, *Cea mai veche narațiune în limba română despre descoperirea Americii*, RLit, **17**, nr. 17, 1984, 20–21 [ms. BARSR 1385, cronograful lui Staicu grămăticul din 1669].

840. MIHĂILĂ, GHEORGHIIE, *Tipăriturile româno-sirbe de la Rimnic (1726—1761) și un episod semnificativ din istoria Țărilor Române: împăcarea lui Bogdan III cu Radu cel Mare (1507)*, ASRI, 6, 227—250.
841. MIHOC, VASILE, *Biblia lui Șaguna*, TelR, 131, nr. 9—10, 1984, 1, 2.
842. MILLOT, CLAUDE FRANÇOIS, *Istoria universală [...]*, ȘArd, 1, 511—520 [Tomul I. Buda, 1800; trad. de I. Molnar].
843. MITRIC, OLIMPIA, *Cartea românească veche din județul Suceava (sec. XVII) — Catalog*, — Suceava, 9, 1982, 293—311: (prima jumătate a secolului al XVIII-lea), 10, 1983, 663—708 [rés. fr.].
844. MOLDOVANU, DRAGOȘ, *Miscellanea philologica, 1. Originalul latin al prefeței Paliei de la Orăștie. 2. Paternitatea traducerii Legendei lui Afrodițian Persul, 3. O sursă a traducerilor lui Dosoftei: „izvodul” trilingv al lui Ieronim*, LR, 33, nr. 5, 1984, 414—425.
845. MOLNAR, IOAN, *Economia stupilor [...]*, ȘArd, 1, 110—121 [Viena, 1785]: *Retică* [...], 325—347 [Buda, 1798].
846. MONTAN, GHEORGHE, *Versuri la nașterea Domnului și mintuitorului nostru [...]*, ȘArd, 2, 196: *Străinul în Pesta [...]*, 322—327.
847. MORARU, MIHAI, *Contribuții la studiul variantelor românești și sirbești ale Alexandriei*, ASRI, 273—278.
848. MORĂRESCU, DRAGOȘ, *Marca tipografică în cartea românească veche. Secolele XVIII—XIX*, Biblioteca, nr. 3—4, 1983, 54—57.
849. MORĂRESCU, DRAGOȘ, *O ediție necunoscută a „Prăvălioarei” din 1781*, Biblioteca, nr. 1—2, 1983, 50—51 [Prăvălioară de lăina ispovedaniei].
850. MORĂRESCU, DRAGOȘ, *Xilografii necunoscute. Andrei zugrav*, CRom, 5, nr. 3, 1984, 41: *Proca Stancovici*, nr. 4, 37.
851. MUREȘIANU, ION B., *Palia în contextul social-cultural din secolul al XVI-lea și semnificația ei*, Coresi, 127—129.
852. NEDELCEA, TUDOR, *Valori bibliofile în colecțiile bibliotecilor județene*, Biblioteca, nr. 3—4, 1983, 53—54.
853. NEUHOLD, IOAN, *Învățătură de a face sirup și zahăr [...]*, ȘArd, 1, 945—947 [Buda, 1812].
854. NEUSTÄDTER, MIHAIL, *Cuvînt pe scurt despre ultuirea vărsatului de vacă [...]*, ȘArd, 1, 567—571 [Sibiu, 1804].
855. NUSSBÄCHER, GERNOT, *Contribuții privind activitatea tipografică a diaconului Coresi*, Coresi, 43—52.
856. OBRADOVICI, DOSITHEI, *Sfaturile a înțelegerii cei sănătoase [...]*, ȘArd, 1, 559—563 [trad. de D. Țichindeal; Buda, 1802].
857. OLTEAN, VASILE, *Cartea veche românească — factor de unitate națională — mărturie brașovencă*, — TelR, 131, nr. 43—44, 1983, 1, 2.
858. OLTEAN, VASILE, *Coresi — După 400 de ani — AlmCoresi '84*, 22—26.
859. OLTEAN, VASILE, *Mărturii inedite despre cuviosul Nicodim de la Tismana și ucenicul său Pavel, într-un manuscris din sec. XVI—XVII, aflat în Scheii Brașovului*, MO, 35, nr. 7—8, 1984, 528—535.
860. OLTEAN, VASILE, *Mediul cultural românesc brașovenc în epoca tiparului coresian*, Coresi, 31—41.
861. OLTEAN, VASILE, *Un alt autograf eminescian?*, Luceafărul, 17, nr. 25, 1984, 6 [scrisoare din 20 oct. 1884, necunoscută pînă acum; cu 2 facs.].
862. OLTEAN, VASILE, *Un străvechi „manual de filozofie” din arhiva istorică a Muzeului bisericii „Sf. Nicolae” din Scheii Brașovului*, MA, 28, nr. 5—6, 9183, 378—385 [cu 3 facs. i.a.t.].
863. OLTEAN, VASILE, *425 ani de limbă românească la școala din Scheii Brașovului*, TelR, 131, nr. 33—34, 35—36, 1984, 1, 6.
864. OLTEANU, PANDELE, *Noi contribuții la istoria primei Cazanii românești — 1567*, Coresi, 79—96.
865. ONU, LIVIU, *Aspecte ale scrierii chirilice românești de la începutul secolului al XIX-lea. Litere cu valori ambigue și confuzii de litere*, RA, 61, vol. 46, nr. 4, 1984, 448—453 [rés. fr.].
866. ONU, LIVIU, *Concordanțele lingvistice sau capcanle stabilirii paternității unui text. Probleme de mîcdoă [I]*, LR, 33, nr. 1, 1984, 44—54; II; nr. 2, 119—132 [cu 2 tab.; pe marginea art. lui N. A. Ursu, *Dosoftei necunoscut*, Cronica, 9, nr. 6, 1976, și al lui Doru Mihăescu, *Une version roumaine d'Hérodote au XVII-e siècle*, RESEE, 16, nr. 3, 1978, în care *Istoriile* lui Herodot în vers. Coșula sint atribuite lui Dosoftei]. Vezi și nr. 867 și BRL, 19, 1976, nr. 589; 21, 1978, nr. 735.
867. ONU, LIVIU, *Din nou despre „Herodot-ul de la Coșula”*, RITL, 32, nr. 2, 1984, 112—117 [pe marg. art. lui N. A. Ursu citat mai sus și a art. *Alle traduceri necunoscute din tinerețea lui Dosoftei*, LR, 27, nr. 5, 1978]. Vezi și nr. 866 și BRI, 21, 1978, nr. 775.

868. PAP DE UJFALU, THEODOR, *Trista predică [...] la îngroparea cețelenii sale Ioan Bobb [...]*, ȘARD, 2, 729—730 [Sibiu, 1830].
869. PAPOIU, LIZICA, DIACONESCU, SPERANȚA, *Contribuție la circulația „Îndreptării legii” în Bihor*, RMN, 20, nr. 9, 1983, 78—83 [cu 8 a facs.: rés. fr.].
870. PAVEL, EUGEN, „*Palia de la Orăștie*” — o apariție singulară?, PO, 145—151.
871. PETRICEICU HASDEU, B., *Cuvențe den bătrini. Tomul II. Cuvintele populare ale românilor în secolul XVI. În legătură cu literatura populară cea nescrisă. Studii de filologie comparativă. Tomul III. Istoria limbii române de... Partea I. Principie de lingvistică*. Ediție, îngrijită și note de G. Mihăilă, București, EDP, 1984; II: 564 p.; III: 135 p. [vol. III cu ind. de cuv. al tuturor vol., întocmit de G. Mihăilă. Vezi și nr. 924, 946, BRL, 26, 1983, nr. 949].
872. PLĂMĂDEALĂ, ANTONIE, *Alecii Russo — accente și opțiuni în câteva probleme controversate*, Luceafărul, 27, nr. 7, 1984, 6 și TeIR, 131, nr. 5—6, 1984, 1, 2.
873. POPA, MIRCEA, *Texte populare într-un vechi manuscris bihorean*, AnFole, 3—4, 1983, 238—245 [deutsche. Zus.].
874. POPESCU-GOGAN, PETRIE, *Încă o poezie a lui Eminescu?*, Ateneu, 21, nr. 9, 1984, CBot, sept., 3 [aflată în *Lăcrămișoarele învățăcelilor gimnaști...*, sub cifra II].
875. POPESCU-VÎLCEA, G., *Un manuscris al voievodului Ieremia Mobilă*, București, EMer, 1984, 175 p. + 50 pl. il. i.a.t. [cu an.].
876. POPP, VASILE, *Către cinstit dunnedului Ioan Prale, autorul Psaltirii în versuri*, ȘARD, 2, 639—644 [în *Psaltirea prorocului și împărat David...*, Brașov, 1827].
877. RĂPĂ-BUICLIU, DAN, *Tipărituri timișorene. I. (1762—1830). Contribuții la bibliografia națională veche*, ANM, 20, 1983, 803—814.
878. ROMAN, I., *Originea brașoveană a Psaltirii Scheienc*, Coresi, 107—109 [rés. fr.].
879. ROQUES, MARIO, „*Palia de la Orăștie*”. *Introducere*, PO, 21—26 [fragm. din *Palia a'Orăștie (1581—1582). I. Préface et Livre de Genève*, publicé avec le texte hongrois de Hottai et une introduction par... Paris, 1925, p. XXXII—XXXVI, XLVI—LII].
880. RUSU, M. N., *Pecetea lui Coresi*, AlmCoresi, 84, 5—6.
881. SIMONESCU, DAN, *Cartea românească în secolul al XVIII-lea*, Biblioteca, nr. 2, 1984, 27—29 [cu 2 facs.].
882. SORESCU, CONSTANTIN, *Servitușile unei creștomașii (I)*, ScTin SLA, 4, nr. 36, 1884, 1, 2; (II), nr. 37, 2. Vezi nr. 911.
883. STAN, AL. I., *Manuscrisul inedit al preotului Petru Cazan și implicațiile lui în cultura românească la sfârșitul secolului al XVIII-lea*, BO, 51, nr. 9—10, 1983, 698—711.
884. SUCIU, D., CONSTANTINESCU, RADU, *Documente privitoare la istoria Mitropoliei Banatului*. Precuvintare de Nicolae, Mitropolitul Banatului, Timișoara, EMB, 1980, 624 p. Vezi și nr. 938.
885. SCHIAU, OCTAVIAN, *Coresi în spațiul românesc medieval*, Coresi, 17—23.
886. SCHIAU, OCTAVIAN, „*Palia de la Orăștie*”: de la 1582 pînă astăzi, PO, 136—144.
887. ȘINCAI, GHEORGHE, *Catehismul cel mare* [...], ȘARD, 1, 34—54 [Blaj, 1783]; *Îndreptare către Arithmetică* [...], 125—128 [Blaj, 1785]; *Adpăus* [...] *Samueli Vulcan* [...], 627—629 [Buda, 1806]; *Învățătură firească spre surparea superștitiei norodului*, 630—655 [1806]; *Istoria naturci sau a firei*, 656—672 [1806]; *Vocabularium pertinens ad tria regna naturae*, 673—677 [1806]; *Povățuire cătră economia de cimp* [...], 678—704 [Buda, 1806]; *Hronica românilor și a mai multor neamuri* [...], 2, 5—131; *Chronicon Daco-Romanorum sive Valachorum et pluriarum aliarum nationum*, 132—137.
888. TATAI-BALTĂ, CORNELIU, *Xilografurile lui Vlaicu de la Blaj (1751—1752)*, AMN, 20, 1983, 823—842 [cu 17 facs. i.a.t.; rés. fr.].
889. TEODOR, POMPILIU, *Interferențe iluministe europene*, Cluj-Napoca, ED, 1984, 256 p. [v. cap. referitoare la trad. și prelucrările lui Samuil Micu, p. 105—137].
890. THOMICI, IOAN, *Cultura albinelor* [...], ȘARD, 2, 586—591 [Buda, 1823]; *Cultura bombifelor* [...], 592—601 [Buda, 1823]; *Scurte învățături pentru creșterea și buna purtare a tinerimei romană* [...], 645—649 [Buda, 1827].
891. TOMA, COSTIN, *Discussio descriptionis Valachorum Transylvanorum* [...], ȘARD, 1, 848—862 [Pesta, 1812].
892. TOMA, STELA, *Coresi în profesiunile de credință*, Coresi, 97—102.
893. ȚICHINDEAL, DIMITRIE, *Arătare despre starea acestor noao introduse șkolasticești instituturi* [...], ȘARD, 2, 197—200 [Buda, 1813]; *Filosoficești și politicești prin șabule moralnice învățături* [...], 248—278.
894. ȚIGU, VIOREL, *Un manuscris românesc din sec. al XVI-lea la Muzeul Patriarhiei Ortodoxe din Belgrad*, ASRI, 6, 408—412.
895. ȚOPAN, GRIGORE, *Contribuții brașovene la evoluția și afirmarea cărții vechi românești*, Coresi, 111—116.
896. ȚURCANU, RADU, *Textul coresian în „Cartea cu învățătură” din 1581*, Coresi, 102—106.

897. URSU, N. A., *Despre melodă în stabilirea paternității unui text anonim*, LR, **33**, nr. 6, 1984, 531–533 [Istoriile lui Herodot; pe marginea art. lui L. Onu de la nr. 866 și din SCL, **34**, nr. 5, 1983, LR, **31**, nr. 3, 1982]. Vezi BRL, **26**, 1983, nr. 847; **25**, 1982, nr. 1164.
898. URSU, N. A., *La Biblioteca Centrală din Iași 50 de numere necunoscute din „Curierul românesc”*, Cronica, **19**, nr. 8, 1984, 5.
899. URSU, N. A., *Paternitatea piesei Oecisio Gregorii Vodae și cîteva chestiuni de metodologie*, LR, **33**, nr. 3, 1984, 218–228 [atribuită lui Samuil Vulcan; pe marginea art. lui Ion Gheție din LR, **32**, nr. 5, 1983]. Vezi BRL, **26**, 1984, nr. 795.
900. VAIDA, DIMITRIE, *Cuvântări în cinstea exselenții sale Ioann Bobb, vlădicul Făgărașului* [...], ȘArd, **2**, 200–203 [Buda, 1813].
901. VARLAAM, *Opere. Răspunsul împotriva catihismului calvinesc*. Ediție îngrijită, studiu filologic și studiu lingvistic de Mircea Teodorescu, București, I.M., 1984, 231 p. + 38 p. cu 76 facs. i.a.t. (Ediții critice).
902. VELCULESCU, CĂTĂLINA, *Cărți populare și cultură românească*, București, I.M., 1984, 220 p. Vezi și nr. 919, 945.
903. VERGILIUS, *Ecloga I*, ȘArd, **2**, 328–332 [trad. de V. Pop.].
904. VILLAUME, *Pedagoghia și methodica* [...], ȘArd, **2**, 357–365 [trad. de Naum Petrovici; Buda, 1818].
905. VORNICESCU, NISTOR, *Scrieri patristice în biserica ortodoxă română pînă în sec. XVII. Izvoare, traduceri și circulație. Teză de doctorat*, Craiova [TMO], 1983, 448 p. + 16 pl cu repr. [cu ind. general de pers., loc. și titluri: extras din MO, **35**, nr. 1–2, 3–4, 5–6, 1983]. Vezi și nr. 917, 927, 948, 957, BRL, **26**, 1983, nr. 841.
906. VULCAN, SAMUIL, [Circulară asupra vărsatului de vacă], ȘArd, **2**, 602–603 [Oradea, 1823].
907. ZOBĂ DIN VINȚ, IOAN, *Sierul de aur*. Ediție îngrijită și studiu introductiv de Anton Goția, București, EM, 1984, 305 p. (Restitutio) [cu gl. și ind. lexical].
908. ZUGUN, PETRU, *O inadvertență editorială în Epigonii*, LR, **33**, nr. 1, 1984, 55–57 [mergîți în loc de mergeași].
909. * * * *ABC sau Bucavnă* [...], ȘArd, **1**, 32–33 [Sibiu, 1783]; *Biblioteca românească* [...], **2**, 559–562, 679–692 [publicație periodică tipărită de Zaharia Carcalechi, Buda, 1821, 1829–1830]; *Bucvariul* [...], **1**, 28–29 [1781]; *Calendarul pe anul de la Hristos 1819* [...], **2**, 491–496 [Buda]; *Calendarul pe anul de la Hristos 1896* [...], 632–633 [Buda]; *Calendarul pe anul de la Hristos 1829* [...], 700–704 [Buda]; *Carte de pravilă* [...], **1**, 713–724 [părțile 1–2. de Ion Budai-Deleanu, Cernăuți, 1807]; *Carte trebuincioasă pentru dascălii școalelor* [...], 97–109 [Viena, 1785]; *Căriindariul rumănesc pe anul de la Hs. 1794* [...], 181–186; *Disputațiile asupra Istoriei pentru începutul românilor în Dacia* [...], **2**, 220–239 [de Petru Maior, Buda, 1814, Pesta, 1815]; *Ducerea de mînă către cînta și dreptatea* [...], **1**, 173–180 [Viena, 1793]; *Evangheliile la toate duminicile și sărbătorile* [...], 356 [ed. David Biro, Buda, 1799]; *Floarea darurilor* [...], 725–734 [Brașov, 1807]; *Gheografia sau scrierea pămîntului* [...], **2**, 204–216 [Buda, 1814–1815]; *Istoriia a Alexandrului celui Mare* [...], **1**, 187–198 [pref. și trad. de Dimitrie Iercovici; Sibiu, 1794]; *Istoria Syndipii filosofului* [...], 543–558 [Sibiu, 1802]; *Înștiințarea Soțietății filosofesti din Ardeal*, 199–202 [Sibiu, 1795]; *Întimplările răboiului franțozilor și întoarcerea lor de la Moscva* [...], **2**, 217–219 [cu o Înștiințare de Alexie I. azaru, Buda, 1814]; *Învățătură despre cultura sau lucrarea cînepei* [...], 666–671 [Buda, 1828]; *Învățătură pentru ferirea și doftoriia boalelor* [...] vitelor [...], 312–313 [Buda, 1816]; *Învățătură pentru lucrătorii de tăbăcă* [...], 582–585 [Buda, 1823]; *Napoleon Bonaparte. Ce au fost și ce iaste* [...], 279–281 [Buda, 1815]; *Povățuitorul tinerimci* [...], 634–638 [cu o dedicație de Zaharia Carcalechi; Buda, 1826]; *Pravilă de obște* [...], **1**, 134–141 [Viena, 1788]; *Psaltirea fericitului proroc și împărat David* [...], **2**, 525–527 [trad. de Ioan Bărac, Brașov, 1820]; *Rînduială judecătorească de obște* [...], **1**, 129–133 [Viena, 1787]; *Scurtă arătare despre luarea Parisului* [...], **2**, 245–247; *Sîihuri către dumnealui Hagi Constantin Pópp* [...], **1**, 564 [1802]; *Viața și pildele prea înțeleptului Esop* [...], 203–217 [Sibiu, 1795].
910. * * * *Conversație prietenească pentru întîia oară dată la lumină în tipografia lui Carcalechi din Buda la anul 1843 ghenar 10*, Manuscriptum, **15**, nr. 1, 1984, 130–136 [atribuită lui Iordache Goleacu de Daila-Lucia Aramă; cu 1 fasc. și gl.]. Vezi și nr. 767.
911. * * * *Crestomație de literatură românească veche*. Vol. I. Cuvînt înainte de Prof. dr. doc. Zoe Dumitrescu Bușulenga. Coordonatori: I. C. Chițimia și Stela Toma. Colectivul de redactare: Lilliana Botez, V. Cîndea, Gh. Ceașescu, I. C. Chițimia, Nedret Mamut, Mihai Moraru, Stela Toma, Cătălina Velculescu, Cluj-Napoca, ED, 1984, 264 p. (AȘSP. IITL) [cu listă de abr., gl., ind. tematic și de nume]. Vezi și nr. 882, 922, 926, 933.
912. * * * *Învățăturile lui Neagoie Basarab către fiul său Theodosie*. Text ales și stabilit de Florica Moisil și Dan Zamfirescu. Traducerea originalului slavon G. Mihăilă. Repere isto.

rico-literare alcătuite în redacție de Andrei Rusu, București, EM, 1984, 412 p. (Seria **Patrimoniu**) [reia textul ed. din 1971]. Vezi BRL, **13**, 1970/1971, nr. 888.

913. * * * *Ocisió Gregorii în Moldavia Vodae tragedice expressa (Uciderea lui Grigore Vodă în Moldova expusă în formă de piesă de teatru)*. Ediție îngrijită, studiu introductiv și note de Lucian Drimba, Cluj-Napoca, ED, 1983, 164 (**Restitutio**). Vezi și nr. 941, 961.
914. * * * *Școala Ardeleană*. [Vol. I]—II. Ediție critică, note, bibliografie și glosar de Florea Fugariu. Introducere de Dumitru Ghișe și Pompiliu Teodor, București, EM, 1983, I: LV + 952 p.; II: 991 p. Vezi și nr. 918, 942, 947, 956.
915. * * * *Un secol din viața satelor mehedințene. 1800—1907. Catalog de documente*. Vol. I. Intocmit de Nicolae Chipurici, București, [f.e.], 1982, 472 p. (DGAS). VEZI și nr. **15**, **54**, **61**, 119, 126, 164, 169, 504, 520, 524, 551, 557—558, 569, 571, 580—581, 597—598, 635—636, 644, 648, 654—656, 672, 708, 973—975, 977, 979, 1128, 1130, 1145, 1158, 1228, 1235, **1248**, **1254**, 1272, **1448**, 1465, 1621—1622, **1967**, **2030**, **2172**, 2207—2208.

Recenzii

916. BĂLAN, CONSTANTIN, *Documenta Romaniae Historica*, B. Țara Românească, vol. IV (1536—1550) [...], SMIM, **10**, 1983, 143—146. Vezi BRL, **24**, 1981, nr. 952.
917. BĂNESCU, MARCU, Nestor Vornicescu, *Scrieri* [...], MB, **34**, nr. 1—2, 1984, 104—107. Vezi nr. **905**.
918. BOIA, LUCIAN, „Școala Ardeleană” [...], TribRom, **13**, nr. 267, 1984, 4. Vezi nr. **914**.
919. CARAVIA, PAUL, *Les livres populaires — une nouvelle recherches*, RR, **38**, nr. 11, 1984, 101—103 [de Cătălina Velculescu]. Vezi nr. **902**.
920. CĂRLAN, NICOLAE, *Valori bibliofile* [...], Suceava, **10**, 1983, 904—905 [vol. I—II]. Vezi BRL, **25**, 1982, nr. **220**; **26**, 1983, nr. **882**.
921. CHIOREANU, MIHAILA, Nicolae Stoica de Hațeg, *Cronica Banatului* [...], AnEAIL, **1**, 1981, 200—203. Vezi BRL, **24**, 1981, nr. 932.
922. CHIȚIMIA, I. C., *Crestomație* [...], SSPR, nr. 4, 1984, 77—78. Vezi nr. **911**.
923. CHIȚIMIA, I. C., M. Gaster, *Literatura* [...], LL, nr. 2, 1984, 304—305. Vezi nr. **805**.
924. COJA, ION, *Cuvențe den bătrâni*, Tomis, **19**, nr. 4, 1984, 13 [vol. I—III]. Vezi nr. **871** și BRL, **26**, 1983, nr. **249**.
925. DIMITRESCU, FLORICA, *Ion Neculce*, RomBooks, nr. 3, 1983, 21 [*Letopisețul*...]. Vezi BRL, **25**, 1982, nr. **1149**.
926. DIMITRESCU, FLORICA, *O binevenită antologie*, RLit, **17**, nr. 26, 1984, 11 [*Crestomație*...]. Vezi nr. **911**.
927. DRĂGULIN, GHEORGHE I., Nestor Vornicescu, *Scrieri* [...], BO, **51**, nr. 7—8, 1983, 600—604. Vezi nr. **905**, BRL, **26**, 1983, nr. 841.
928. ILIEȘ, AURORA, Ion Neculce, *Opere. Letopisețul* [...], RI, **37**, nr. 6, 1984, 591—592. Vezi BRL, **25**, 1982, nr. **1149**.
929. ISTRATE, GAVRIL, *Luceafărul în ediție bibliofilă*, Steaua, **35**, nr. 6, 1984 [de Ion Iliescu, Timișoara, f. e., 1984].
930. LIGOR, ALEXANDRU, Veronica Vasilescu, Aneta Boiangiu, *Scrierea* [...], RI, **37**, nr. 9, 1984, 930—932. Vezi BRL, **26**, 1983, nr. **874**.
931. LOGHIN-ȚURCANU, IOAN, FRUNZĂ, ANTON, *Cronica lui Ion Neculce* [...], MMS, **58**, nr. 1—2, 1982, 166—168. Vezi BRL, **23**, 1980, nr. 972.
932. MAMINA, ION, Ilie Corfus, *Documente* [...], A Ist, **30**, nr. 2, 1984, 153. Vezi BRL, **23**, 1980, nr. 853.
933. MAREȘ, AL., *Crestomație* [...], LR, **33**, nr. 6, 1984, 537—542. Vezi nr. **911**.
934. MAREȘ, AL., Gabriel Ștrempele, *Catalogul* [...], LR, **33**, nr. 3, 1984, 238 [vol. II]. Vezi BRL, **26**, 1983, nr. **865**.
935. MAREȘ, AL., M. Gaster, *Literatura* [...], LR, **33**, nr. 3, 1984, 237. Vezi nr. **805**.
936. MIHĂILĂ, VALERIAN, M. Gaster, *Literatura* [...], RomBooks, nr. 1, 1984, 18—19. Vezi nr. **805**.
937. MIOC, D., Florian Dudaș, *Cazania* [...], SMIM, **10**, 1983, 170—171. Vezi BRL, **24**, 1981, nr. 845.
938. MIOC, D., I. D. Suciú, R. Constantinescu, *Documente* [...], SMIM, **10**, 1983, 148—150. Vezi nr. **884**.
939. MIU, V. I., *O carte de erudiție și creație: Dascăli* [...], TelR, **131**, nr. 33—34, 35—36, 1984, 7 [de Antonie Plămădeală]. Vezi BRL, **25**, 1982, nr. **1174**.
940. MÎRZA, IACOB, Florian Dudaș, *Cazania lui Varlaam în Transilvania* [...], Steaua, **35**, nr. 6, 1984, 58. Vezi nr. **739**.
941. MORARU, MIHAI, *Ocisió Gregorii* [...], Manuscriptum, **15**, nr. 4, 1984, 176—177. Vezi nr. **913**.

942. MURARIU, P., *Școala Ardeleană* [...], *Orizont*, **35**, nr. 22, 1984, 11. Vezi nr. 914.
943. NEAGA, N., Dan Simonescu și Gheorghe Buluță, *Pagini* [...], *ME*, **33**, nr. 9–10, 1983, 651–652. Vezi BRL, **24**, 1982, nr. 1201.
944. NESTORESCU, ANDREI, Gabriel Ștrempeț, *Catalogul* [...], *RITL*, **32**, nr. 3, 1984, 149–151 [vol. II]. Vezi BRL, **26**, 1983, nr. 856.
945. NICOLAU, MĂDĂLINA, Cătălina Velculescu, *Cărți populare* [...], *LL*, nr. 4, 1984, 596–598. Vezi nr. 902.
946. ORNEA, Z., *Enciclopedistul Hasdeu*, *RLit*, **17**, nr. 37, 1984, 8 [*Cuvențe* ..., vol. 1–111]. Vezi nr. 871 și BRL, **26**, 1983, nr. 849.
947. ORNEA, Z., *Școala Ardeleană*, *RLit*, **17**, nr. 13, 1984, 8. Vezi nr. 914.
948. PAPUC, GH., Nestor Vornicescu, *Scrieri* [...], *TelR*, **131**, nr. 21–22 (=19–20), 1984, 3. Vezi nr. 905 și BRL, **26**, 1983, 841.
949. PĂCURARIU, M., Fanny Djindjihașvili, *Antim Ivircanul* [...], *MA*, **28**, nr. 3–4, 1983, 245–246. Vezi BRL, **25**, 1982, nr. 1034.
950. PĂCURARIU, M., G. Popescu-Vilcea, *Miniatura* [...], *MA*, **28**, nr. 5–6, 1983, 387–385. Vezi BRL, **25**, 1982, nr. 1151.
951. PIPPIDI, ANDREI, Ilie Corțus, *Documente* [...], *SMIM*, **10**, 1983, 150–156. Vezi BRL, **23**, 1980, nr. 853.
952. PIRU, AL., *Literatura română și Renașterea*, *Flacăra*, **33**, nr. 39, 1984, 15 [de Dan Horia Mazilu]. Vezi nr. 831.
953. RIZESCU, I., *Cele mai vechi texte românești* [...], *LR*, **33**, nr. 3, 1984, 231–233. Vezi BRL, **25**, 1982, nr. 1238.
954. SCHWEFFER, MIHAI, B. P. Hasdeu, *Words of Passed Centuries*, *RomBooks*, nr. 1, 1984, 36 [*Cuvențe* ..., vol. I]. Vezi BRL, **26**, 1983, nr. 849.
955. SIMONESCU, DAN, Ion Neculce, *Opere. Lelopisețul* [...], *LL*, nr. 4, 1983, 594–596. Vezi BRL, **25**, 1982, nr. 1149.
956. SUCIU, GHEORGHE, *Școala Ardeleană* [I], *Luceafărul*, **27**, nr. 9, 1984, 1, 4: (II), nr. 10, 6. Vezi nr. 914.
957. THEODORESCU, N., *Literatura în epoca străromână*, *Ramuri*, **21**, nr. 4, 1984, 10 [Nestor Vornicescu, *Scrieri* ...]. Vezi nr. 905.
958. ȚARA, VASILE D., *Codicele Voronețean* [...], *LL*, nr. 4, 1983, 383–387. Vezi BRL, **24**, 1981, nr. 950.
959. UDRESCU, VLADIMIR, *La littérature roumaine à l'époque de la Renaissance*, *Roum*, nr. 11, 1984, 54–55; și *RR*, **38**, nr. 11, 1984, 106–108 [de Dan Horia Mazilu]. Vezi nr. 831.
960. UNGHEANU, M., Dan Horia Mazilu: „*Literatura* [...]”, *Luceafărul*, **27**, nr. 29, 1984, 6. Vezi nr. 831.
961. VASILIU, MIHAI, *Occisio Gregorii* [...], *Familia*, **20**, nr. 4, 1984, 8. Vezi nr. 913. VEZI și nr. 66, 70, 686, 1335, 1348–1349, 1385, 1606, 1640, 1642, 1644.

7. FONETICĂ ȘI FONOLOGIE

962. CĂRSTOIU, ANNE MARIE, *Despre intonație ca o componentă a performanței lingvistice*, *BulSt. Pitesti*, 1983, 107–115 [Engl. Ab.].
963. DASCĂLU, LAURENȚIA, *Asupra intonației vocativului în limba română*, *SCL*, **35**, nr. 5, 1984, 410–451 [Engl. Ab.].
964. DASCĂLU, LAURENȚIA, *On the „Melodic Transfer” in Romanian*, *RRL*, **29**, nr. 3, 1984, 195–202.
965. GOGA, N. P., *Grafemul – valori, funcții și categorii (I)*; *Stubb*, **29**, 1984, 13–19.
966. GRAUR, AL., *Accentul în frază*, *LLR*, **13**, nr. 3, 1984, 3–4.
967. GUȚIU, MATEI, COSMUȚĂ, TITUS, *Structura acustică și semnificația fonematică a vocalelor limbii române*, *PD*, **10**, 1980, 269–275 [cu 2 tab.].
968. ROSETTI, A., *Le roumain possède-t-il des voyelles nasales?*, *RRL*, **29**, nr. 2, 1984, 147.
969. ȘUTEU, FLORA, *Vo e și sunet*, *LR*, **33**, nr. 3, 1984, 229–230.
970. ULIVI, ANCA, *Cercetări asupra sincrezii în limba română actuală*, *SCL*, **35**, nr. 2, 1984, 104–120 [cu 20 tab.: rés. fr.].
971. ULIVI, ANCA, *Quelques remarques sur les effets de la syncope dans les parlers daco-roumains*, *RRL*, **29**, nr. 5, 1984, 377–380. VEZI și nr. 164, 185, 218, 230, 443, 444, 446, 500, 577, 589, 635, 705–706, 717, 1217, 1428, 1500, 1591, 1759, 1773, 2060, 2092.

Recenzii

VEZI nr. 736, 2127, 2136–2137.

a. Generalități

972. BUDA-DELEANU, I., *Temeiurile gramaticii românești*, ȘArd, 2, 138–145; *Dascaul românesc pentru temeiiurile gramaticii românești*, 1, 146–149.
973. DIACONOVICI-LOGA, CONSTANTIN, *Orthografia sau dreapta scrisoare pentru îndreptarea scrierilor limbii românești* [...], ȘArd, 2, 333–338 [Buda, 1818]; *Chiemare la tipărirea cărților românești și versuri pentru îndreptarea tinerilor* [...], 564–658 [Buda 1821]; *Grammatica românească pentru îndreptarea tinerilor* [...], 572–581 [Buda, 1822]; *Epistolarul românesc*, 763–772 [Buda, 1841].
974. IORGOVICI, PAUL, *Observații de limba românească* [...], ȘArd, 1, 357–366.
975. MAIOR, PETRU, *Orthographia romana sive latino-valachica* [...], ȘArd, 2, 429–490 [Buda, 1819].
976. MICU-KLEIN, SAMUEL, ȘINCAI, GHEORGHE, *Elementa linguae daco-romanae sive valachicae* [...], ȘArd, 1, 14–27 [Vindobonae, 1780].
977. ROJA, GHEORGHE CONSTANTIN, *Măestria ghiobăsirii românești cu litere latinești* [...], ȘArd, 1, 817–822 [Buda, 1809].
978. ȘINCAI, GHEORGHE, *Elementa linguae Daco-Romanae sive Valachicae* [...], ȘArd, 1, 595–626 [Buda, 1805].
979. TEMPEA, RADU, *Grammatică românească* [...], ȘArd, 1, 315–324 [Sibiu, 1797].
980. * * * *Orthographia latino-valachica* [...], ȘArd, 1, 594 [atribuită lui Ștefan Körösi, Cluj, 1805].
VEZI și nr. 149, 155–156, 158, 430, 446, 498, 501, 528, 542, 554, 557–559, 574, 600, 1768, 1780, 1785, 1787, 1789, 1798, 1803, 1820, 1824, 1833, 1843, 1969, 2014, 2060, 2062.

Recenzii

981. DOMINTE, CONSTANTIN, *Gramatica de bază* [...], TribRom, 12, nr. 240, 1983, 11 [de I. Coteanu]. Vezi BRL, 25, 1982, nr. 1343.
982. GRAUR, AL., *Cuvîntul*, RLit, 17, nr. 9, 1984, 8 [de Petru Zugun; v. rubr. la nr. 494]. Vezi BRL, 26, 1983, nr. 959.
983. GUTU ROMALO, VALERIA, Ion Coja, *Preliminarii la gramatica* [...], LR, 33, nr. 2, 1984, 162. Vezi BRL, 26, 1983, nr. 954.
984. HRISTEA, THEODOR, Petru Zugun, *Cuvîntul* [...], LL, nr. 2, 1984, 285–288. Vezi BRL, 26, 1983, nr. 959.
985. LOBIUC, IOAN, *Principii de gramatică sincronică*, Cronica, 19, nr. 11, 1984, 4 [Petru Zugun, *Cuvîntul*...]. Vezi BRL, 26, 1983, nr. 959.
986. V[ASILIU], L., Petru Zugun, *Cuvîntul* [...], LR, 33, nr. 3, 1984, 237. Vezi BRL, 26, 1983, nr. 959.
VEZI și nr. 2127, 2137, 2153.

b. Morfologie

987. AVRAM, LARISA, *A few Remarks on Tense and Aspect in Romanian*, RRL, 29, nr. 6, 1984, 537–545.
988. BACIU, IOAN, *Le datif possessif dans des nominaux autres que les personnels et les réfléchis roumains*, CLTA, 20, nr. 2, 1983, 107–113.
989. BOCSA, LUMINIȚA, *Morfologia verbului în română și esperanto*, LCSS, 1979, 65–69 [Engl. Ab.; res. esper.; indr. șt.: Ignat Bociort].
990. DOMINTE, CONST., *Formele adjectivului de întărire*, Albina, 88, nr. 10, 1984, 10 [la rubr.: *Limba noastră-i o comoară*].
991. FLOREA, MELANIA, *Formarea genitiv-dativului singular la substantivele și adjectivele feminine*, LLR, 13, nr. 4, 1984, 6–8.
992. IONILĂ, FLORIN LAZĂR, *Asupra pronomelui personal (forme scurte) în limba română și macedoneană*, ASRI, 6, 145–152.
993. NEAMȚU, G. G., *Pronume, adjective pronominale și adverbe exclamative*, LR, 33, nr. 6, 1984, 468–475.
994. POP, LIANA, *Prezumtiv și presupuziție*, LR, 33, nr. 2, 1984, 142–148 [cu 1 sch. și 1 tab.].
995. POPESCU, RODICA, *Abateri în folosirea mărcii pronominale, din structura diatezelor în ipmâna contemporană*, AUT, 21, 1983, 69–73.

996. POPESCU, RODICA, *Interdependențe morfosintactice: diateza pasivă — complementul de agent*, LLR, **13**, nr. 1, 1984, 8—10.
997. POPESCU-MARIN, MAGDALENA, *Despre substantivarea interjecției în limba română*, LL, nr. 2, 1984, 166—172.
998. RACA-MARGAN, ADRIANA, *Tendențe și abateri în morfologia contemporană. Substantivul*, LCȘS, 1980, 14—18 [rés. fr. : indr. șt. : Rodica Popescu].
999. ȘUTEU, FLORA, *Despre diateză (I)*, LLR, **13**, nr. 2, 1984, 7—10; (II), nr. 3, 4—7; (III), nr. 4, 3—6.
VEZI și nr. 95, 102, 303, 316, 420, 446, 590—591, 599, 643, 645—647, 649, 720, 723, 963, 1002, 1013, 1022, 1055, 1230, 1269, 1301, 1353, 1502, 1507, 1518, 1522, 1534, 1579, 1583, 1739, 1768, 1780, 1785, 1787, 1789, 1798, 1803, 1811, 1820, 1824, 1834—1835, 1843, 1994, 2002, 2014, 2060, 2062, 2088.

Recenzii

1000. ȘUTEU, FLORA, Alexandru Toșa, *Elemente [...]*, LR, **33**, nr. 2, 1984, 162. Vezi BRL, **26**, 1983, nr. 984.
1001. TURCULEȚ, ADRIAN, Alf Lombard, Constantin Gâdei, *Dictionnaire [...]*, LR, **33**, nr. 2, 1984, 152—157. Vezi BRL, **25**, 1982, nr. 1364.
VEZI și nr. 697, 1555, 1719—1721, 2118, 2127, 2137, 2153.

c. Sintaxă

1002. BACIU, IOAN, *Interférence de champ entre négation et articles*, StUBB, **29**, 1984, 20—29 [rez. rom.].
1003. BEREA GĂGEANU, ELENA, *Complementul consecutiv*, LR, **33**, nr. 1, 1984, 3—13.
1004. BÎTEA, IOAN N., *Adieă apozitiv vs. (și) anume apozitiv în limba română contemporană*, LR, **33**, nr. 5, 1984, 394—404.
1005. CIOMPEC, GEORGETA, *Mica enciclopedie a limbii române. Negația*, LL, nr. 3, 1984, 340—346.
1006. CORNILESCU, ALEXANDRA, *Recent Developments in Generative Theory: the Pro-drop Parameter and the Analysis of Romanian and English Infinitive Constructions*, RRL, nr. 4, 1984, 331—345.
1007. DIACONESCU, ION, *Inversiunea sintactică la nivelul frazei*, SCI., **35**, nr. 1, 1984, 38—46 [cu 1 sch. : rés. fr.].
1008. DIACONESCU, ION, *Sintaxa și semantica*, LL, nr. 4, 1983, 464—477.
1009. DIMITRIU, C., *Elemente incidente în limba română*, LLR, **13**, nr. 1, 1984, 6—10.
1010. IRIMIA, DUMITRU, *Structura gramaticală a limbii române. Sintaxa*, Iași, EJ, 1983, 264 p. Vezi și nr. 1027.
1011. IVĂNUȘ, DUMITRU, DINCĂ, TIBERIU ALEXANDRU, *Propoziții principale*, ȘM, **10—11**, 1983, 154—155.
1012. MOLEA, AMALIA, *Gradability in Romanian and English. The Syntax of the Quantified Phrase (Contrastive Analysis)*, BulCȘS, 1984, 113—118.
1013. PANĂ DINDELEGAN, GABRIELA, *O paralelă logico-sintactică între adjectiv și verb: adjective în construcții reciproce și reflexive*, LR, **33**, nr. 5, 1984, 386—393.
1014. PANĂ DINDELEGAN, GABRIELA, *Utilitatea metodelor moderne în explicarea sintaxei*, LL, nr. 4, 1984, 581—588.
1015. POPESCU, RODICA, *Aspecte ale coordonării*, BIMS, **1—2**, 79—88.
1016. POPESCU, RODICA, *Unități sintactice structurate cu verbe copulative. Clarificări*, ContL, 131—140 [deutsch. Zus.].
1017. STAN, DORICA, *Determinarea cantitativă*, BulȘt Pitești, 1983, 299—306 [rés. fr.].
1018. ȘERBAN, V., *Delimitarea propozițiilor subiective și a propozițiilor complete directe*, BIMS, **1—2**, 107—118.
1019. ȘERBĂNESCU, ANDRA, *Complement de cauză sau complement de agent?*, LL, nr. 1983, 486—494; și în BulCȘS, 1984, 97—112.
1020. TEODORESCU, ECATERINA, *Pe marginea principiului comodității*, ASP, 61—64.
1021. TRANDAFIR, GH. D., *Cu privire la relația mixtă bipropozițională*, LL, nr. 2, 1984, 173—178 [pe marginea art. lui Gh. N. Dragomirescu, din LL, nr. 2, 1983]. Vezi BRL, **27**, 1983, nr. 995.
1022. VÎRȚ, CORNELIA, *Sintaxa vrebilor copulative la moduri nepersonale (părți de propoziție complexe)*, LCȘS, 1979, 105—109 [deutsch. Zus. : indr. șt. : Rodica Popescu].
1023. ZAMȘA, E., *Identificarea subordonatelor*, LLR, **13**, nr. 4, 1984, 8—12.
VEZI și nr. 93, 95—97, 106, 155, 303, 446, 527, 597, 598, 643, 649, 966, 1267—1268, 1362—1363, 1512—1513, 1564, 1584, 1727, 1768, 1780, 1785, 1787, 1789, 1798, 1803, 1805, 1820, 1829, 1834, 1843, 2014, 2059, 2061.

1024. BÎTEA, IOAN N., Melania Florea, *Structura* [...], LR, 33, nr. 1, 1984, 69—74. Vezi BRL, 26, 1983, nr. 996.
1025. LELUȚIU, SMARANDA, Melania Florea, *Structura* [...], CL, 29, nr. 2, 1984, 164—165. Vezi BRL, 26, 1983, nr. 996.
1026. MARIN, DINUȚA, *Prima carte despre structura grupului nominal în limba română contemporană*, RN, 13, nr. 97—98—99, 1983, 1714—1715 [de Melania Florea]. Vezi BRL, 26, 1983, nr. 996.
1027. MUNTEANU, EUGEN, *O carte de sintaxă*, *Cronica*, 19, nr. 11, 1984, 5 [D. Irimia, *Structura*...]. Vezi nr. 1010.
VEZI și nr. 984—986, 1560, 2127, 2137, 2153.

9. LEXICOLOGIE

a. Semantică

1028. ANDREI, B., *Cuvinte uitate*, *Vatra*, 14, nr. 4, 1984, 157/D [a-i cauza]. Vezi și nr. 1029, 1051, 1063, 1079.
1029. ANTONIU, AUGUSTIN, *Cuvinte uitate*, *Vatra*, 14, nr. 5, 1984, 158/D [a încresta]. Vezi și nr. 1028, 1051, 1063, 1079.
1030. ASADURIAN, EDUARD, IORGA-SIMĂN, ION, *Limbaajul tehnic între consens și coordonatele unui program explicit*, *BulȘt Pitești*, 1983, 129—131 [rés. fr.].
1031. BĂNCIULESCU, VICTOR, *Limbaajul sportiv. O investigație sentimentală*, [București]. EST, 1984, 180 p. Vezi și nr. 1085, 1087.
1032. BĂNCIULESCU, VICTOR, *Sport și limbă (IX)*, EFS, 36, nr. 4, 1983, 63—64 [tenis, volei, unsprezece, rugby]; (X), nr. 6, 58—59 [deltaplanorism, uriaș]; (XI), nr. 8, 58—59 [judoka, natație, Nelson]; (XII), nr. 9, 52—53 [trenă, club, performanță, călărie, polo, măciucă]; (XIII), nr. 11, 43—45 [bar, freesbee, hochei, emerit, maiou, fault]; (XIV), nr. 12, 52—54 [dublu, haltere, ping-pong, sanie, șut]; (XV), 37, nr. 2, 1984, 59—61 [rés. fr.; Engl. Ab.]. Vezi BRL, 26, 1983, nr. 1016.
1033. BERCEA, LIVIUS PETRU, *Note lexicale*, LR, 33, nr. 5, 1984, 405—406 [beleazăna, ciort, ciulfă, cirpită, mătălaș, prici, ștrompălă, tipătura].
1034. BEYRER, ARTHUR, *Zur Rezeption des politisch-sozialen Wortsatzuasschnitts in der rumänischen Lexikologieforschung (1960 bis 1982)*, SCL, 35, nr. 5, 1984, 466—477.
1035. BIDU-VRĂNCEANU, ANGELA, FORĂSCU, NARCISA, *Modele de structurare semantică. Cu aplicație la limba română (Polisemie, sinonimie, antonimie, cimpuri)*, Timișoara, EF, 1984, 280 p. [Engl. Ab.; rés. fr.]. Vezi și nr. 1081, 1083, 1088.
1036. BORȘOȘ-THOMKA, LIGIA, *Sensuri asociative, referențiale și afective ale cuvintului frică*, *BulȘtStud—AEU*, 1981 (1980), 53—60 [indr. șt.: Cornel Săteanu].
1037. BUGEANU, DAN, *Note lexicale. Monograf sau monografist? Pendant sau pandant?*, LR, 33, nr. 3, 1984, 209—211.
1038. BUGEANU, DAN, *Ojă, atestări*, LR, 33, nr. 1, 1984, 21—22.
1039. CĂLIN, MARIAN, *Limbaajul categorial al pedagogiei*, RPed, 33, nr. 12, 1984, 51—54, 57.
1040. GHIOREANU, MIHAELA, *Note lexicale și etimologice*, CCS, 2, 16—22 [biț, bircăs, cărjin, chertan, ciovătă, clup, cocăie, cūină, halăt, húdbă, iepilă, măsai, motofălit, plotóg, sir, tărărai, țăpligă, tănjină, zăletii, zgău].
1041. CHISCOP, LIVIU, *Un monument de limbă și etnografie românească: expresia a-și găsi bacăul*, LL, nr. 4, 1984, 483—491.
1042. CIUCULESCU, CORNELIA, *Însușirea limbajului logico-matematic*, *TribȘc*, 13, nr. 258, 1984, 4.
1043. C. K., *Sistemul monetar ideal*, RE, 10, nr. 2, 1984, 31 [la rubr.: Glosar].
1044. CONSTANTINESCU, SILVIU, *Sinonimie și antonimie paronimică*, LLRCP, 114—124.
1045. DĂIANU, DAN, „Costul renunțării la alternativă”, RE, 10, nr. 48, 1984, 31; *Prețurile-umbră*, nr. 49, 31 [v. rubr. la nr. 1043].
1046. DIAMANT, BETINIO, MĂNĂILĂ, LUCIA, *Unele probleme ale terminologiei juridice*, SCJ, 29, nr. 3, 1984, 246—249.
1047. DOMINTE, CONST., *Ce înseamnă mnemotehnica*, *Albina*, 88, nr. 4, 1984, 10; *Substantivul țară și sinonimele lui*, nr. 6, 10; *Substantivul popor și sinonimele lui*, nr. 8, 10 [v. rubr. la nr. 990].
1048. DRĂGULESCU, CONSTANTIN, *Ethnobotanische rumänisch-sachsische Interferenzen*, FVL, 26, nr. 2, 1983, 65—72.

1049. DUMISTRĂȚEL, STELIAN, *Numele lunilor anului. Noiembrie — Brumar, Promorar*, Cronica, **19**, nr. 48, 1984, 7; ~~Noiembrie~~ -- *Andrea, Neios*, nr. 52, 3.
1050. DUȘLEAG, LIVIU D., *Ciclu menstrual. Flux menstrual, Sănătatea*, **32**, nr. 4, 1984, 6; *Fibroadenom mamar. Mastoză chistică*, nr. 5, 6; *Menarha. Menopauza*, nr. 6, 15; *Infertilitate. Sterilitate*, nr. 7, 13; *Abortul habitual. Incontinența cervico-istmică*, nr. 16, 5; *Histerosalpingografia. Cerclajul colului*, nr. 11, 15; *Spasmofilia. Rahitismul*, nr. 12, 12 [la rubr.: *Minidicționar*].
1051. ENĂCHESCU, T. A., *Stebă*, Vatra, **14**, nr. 9, 1984, 162/B: *Și-a adus obolul*, nr. 10, 163/B: [decinde, la deal, crivină, țal, chervan], nr. 11, 164/D: *Arină*, nr. 12, 165/D [v. rubr. la nr. 1028]. Vezi și nr. 1028, 1029, 1063, 1079.
1052. FORĂSCU, NARCISA, *Sensurile cuvintului*, LLR, **13**, nr. 4, 1984, 13—15.
1053. GRAUR, AL., *Expresii rimate*, RCM, **28**, nr. 553, 1984, 2; *Adonis și Europa*, nr. 564, 2; *Farisei*, nr. 565, 2 [la rubr.: *Cuvinte inaripate*].
1054. GRIGORE, PAUL, *Dicționar: cosmocalia*, Astra, **19**, nr. 12, 1984, 11.
1055. GUTU, MODEST, *Citeva remarci cu privire la unele forme ale terminologiei zoologice-românești*, LR, **33**, nr. 1, 1984, 15—17 [genul și pluralele cuv. *recif*, *pogonosor*, *nematod*, *polichel*, *crustaceu*, *istracod*, *olocord*, *caretă*, *flaming*, *dragă*].
1056. HRISTEA, THEODOR, *Frazeologia și importanța ei*, Tomis, **19**, nr. 6, 1984, 1, 2.
1057. HRISTEA, THEODOR, *Frazeologia și importanța ei pentru studiul limbii române*, LL, nr. 1, 1984, 5—13.
1058. IONESCU-RUXĂNDOLU, LILIANA, *Îmbogățirea vocabularului*, Tomis, **19**, nr. 6, 1984, 12.
1059. KIRÁLY, FRANCISC, *Vocabularul fundamental și masa vocabularului*, LLR, **13**, nr. 1, 1984, 4—6.
1060. LUCĂU-DĂNILĂ, FILON, „*Dutinăritul*” în zona Fundu Moldovei, REF, **29**, nr. 1, 1984, 74—77.
1061. LUCIAN, GH., *Expresii celebre*, VM, **35**, nr. 1, 1984, 25 [festina lente; ca un fir roșu; calul lui Caligula; cave ne cadas; honni soit qui mal y pense].
1062. MOLDOVAN, ILIE, *Folosirea cuvintului „mărire” în slujbele bisericești*, TelR, **131**, nr. 9—10, 1984, 1, 3.
1063. MOLDOVAN, IULIUS, *Cuvinte uitate*, Vatra, **14**, nr. 3, 1984, 156/D [hurlup, urlup]. Vezi și nr. 1028, 1029, 1051, 1079.
1064. MORARU, EUGEN, *Semnificațiile noțiunii de „lume” în Noul Testament*, MA, **28**, nr. 7—8, 1983, 430—442.
1065. NEGREA, RADU, *Tranzacții cu aur (1)*, RE, **10**, nr. 7, 1984, 31; (2), nr. 9, 30; „*Creditul de prefinanțare la export*”, nr. 12, 31; *Creditele de marfă*, nr. 14, 31; *Împrumuturi preplasate*, nr. 17, 31; *Credite relative*, nr. 20, 31; *Prospect*, nr. 21, 31; *Asigurarea creditelor de export (1)*, nr. 22, 31; (2), nr. 27, 31; (3), nr. 28, 31; *Engineering*, nr. 35, 31; *Certificat*, nr. 36, 31; *Bonuri [1]*, nr. 39, 29; [2], nr. 40, 28; „*Liability swaps*”, nr. 41, 29; „*Financiacial futures*”, nr. 43, 29; *Consulting*, nr. 45, 31 [v. rubr. la nr. 1043].
1066. NICULESCU, ALEXANDRU, *Domnii românilor*, RLit, **17**, nr. 25, 1984, 8 [v. rubr. la nr. 494].
1067. OPRESCU, DOREL, *Neoprotecționismul*, RE, **10**, nr. 6, 1984, 31 [v. rubr. la nr. 1043].
1068. PÎRVU, VASILE, *Un alt termen românesc pentru „izbuc”*, SCGeogr, **30**, 1983, 88—91 [cu 1 fig.].
1069. POPESCU, RODICA, *Creații lexicale recente*, LL, nr. 2, 1984, 179—186.
1070. POPESCU-SIRETEANU, ION, *Din terminologia păstorească: străgheată*, LR, **33**, nr. 6, 1984, 480—484.
1171. RADU, DIMITRIE, *Mic atlas ornitologic. Păsările lumii*, București, EA, 1983, 312 p. [cu ind. de denumiri comune și științifice]. Vezi și nr. 1086.
1072. RUSU, M. N., *Deschideri terminologice*, Săptămîna, nr. 30, 1984, 3.
1073. ȘERBAN, VALENTINA, *Note lexicale și etimologice*, CL, **29**, nr. 1, 1984, 46—47 [țoșcă, țâpoi, țapoșică, țepușă, țâpălău, țucan].
1074. TĂNASE, ALEXANDRU, IONIȚĂ, ION, *Program financiar*, RE, **10**, nr. 51, 1984, 30 [v. rubr. la nr. 1043].
1075. TOHĂNEANU, G. I., *Constelat*, LR, **33**, nr. 2, 1984, 112—118.
1076. TOHĂNEANU, G. I., *Plăpînd*, Orizont, **35**, nr. 42, 1984, 9 [la rubr.: *Limba română*].
1077. TOMESCU, EMILIA, *Calendar*, RE, **10**, nr. 50, 1984, 31 [v. rubr. la nr. 1043].
1078. UNGUREANU, IRINA, *Asupra unor concepte și termeni utilizați în geografia mediului*, Terra, **15**, nr. 2, 1983, 16—22 [rés. fr.].
1079. ** *Cuvinte uitate*, Vatra, **14**, nr. 1, 1984, 154/D [despre înființarea unei rubrici cu același titlu]. Vezi și nr. 1028, 1029, 1051, 1063.

VEZI și nr. 95, 108, 149, 155, 164, 183, 192, 205, 208, 210, 222, 234, 289, 316, 334, 356, 430, 432, 543, 584, 633, 647, 660, 662, 709, 719, 753, 969, 1008, 1089, 1091, 1097—1099, 1104—1106, 1111, 1230, 1237, 1266, 1268, 1285, 1288, 1316, 1357, 1365, 1372, 1414, 1504, 1531, 1563, 1618, 1627, 1632, 1749, 1760, 1762, 1774, 1790—1791, 1793, 1795, 1797, 1800, 1815, 1823, 1833, 1837, 1843, 1969, 2060—2061, 2086.

Recenzii

1080. BELOZEROV, S., Gh. Iordache, *Mărturii* [...], AnFole, 2, 1981, 323—324. Vezi BRL, 23, 1980, nr. 1177.
1081. BERCA, OLIMPIA, *Actualitate în semantică*, Orizont, 35, nr. 31, 1984, 7 [A. Bidu-Vrânceanu și N. Forăscu, *Modele*...]. Vezi nr. 1035.
1082. BÎTEA, IOAN N., Onufrie Vințel, *Probleme* [...], SCL, 35, nr. 5, 1984, 485—488. Vezi BRL, 26, 1983, nr. 1073.
1083. CEAMPURU, STELIAN, Angela Bidu-Vrânceanu, Narcisa Forăscu: „*Modele* [...]”, *Înv. Lic. Tehn.*, 32, nr. 12, 1984, 30. Vezi nr. 1035.
1084. CUCUÏET, LUCIAN, Zamfira Mihail, *Terminologia* [...], Satu Mare, 4, 1980, 461—462. Vezi BRL, 21, 1978, nr. 982.
1085. GRAUR, AL., *Limbaajul sportiv*, RLit, 17, nr. 43, 1984, 19 [de Victor Bănciulescu]. Vezi nr. 1031.
1086. I. P., *Mic atlas ornitologic*, VinPesc, 36, nr. 1, 1984, 16 [de Dimitrie Radu]. Vezi nr. 1071.
1087. MIHĂESCU, N., „*Limbaajul sportiv*”, *Săptămîna*, nr. 52, 1984, 2 [de Victor Bănciulescu; la rubr.: *Cronica limbii românești*]. Vezi nr. 1031.
1088. NEGREANU, CONSTANTIN, *Modele de structurare semantică*, Orizont, 35, nr. 30, 1984, 13 [de Angela Bidu-Vrânceanu și Narcisa Forăscu]. Vezi nr. 1035.
- VEZI și nr. 408, 1120—1127, 1163, 1199, 2112, 2105, 2127, 2137.

b. Formarea cuvintelor

1089. BĂJAN, ADRIANA, ANDREI, MARIANA, *Afixe productive în limbaje de specialitate (fizică—chimie) — anul pregătitor*, BulȘt Pitești, 1983, 87—92 [rés. fr.].
1090. FRANGA, LIVIU, *Tentamenta de principiis dacicae linguae reliquias rependi*, *Ethnologia*, nr. 2, 1979, 31—34 [fragm. din *Autochthona suffixa in daco-romana linguae*, București, 1949].
1091. HRISTEA, THEODOR, *Derivarea frazeologică*, RLit, 17, nr. 30, 1984, 7 [v. rubr. la nr. 494].
1092. NICULESCU, ALEXANDRU, *Derivația neologismelor*, RLit, 17, nr. 19, 1984, 19 [v. rubr. la nr. 494].
1093. VASILIU, LAURA, *Observații semantice asupra „derivatelor” fără sufixe*, SCL, 35, nr. 6, 1984, 495—505.
- VEZI și nr. 149, 289, 528, 1069, 1267, 1352, 1395, 1406, 1579.

c. Etimologii

1094. A. A. R., *Eliminarea unei etimologii forțate*, *Luceafărul*, 27, nr. 13, 1984, 6 [pe marginea cap. al XII-lea al serialului *Ardealul* de Adrian Riza din rev. „*Transilvania*”; etim. cuv. *Ardeal*]. Vezi BRL, 26, 1983, nr. 622.
1095. ARVINTE V., *Etimologia cuvintelor șant, deșant, deșănțat*, LL, nr. 3, 1984, 327—335.
1096. AVRAM, ANDREI, *Note etimologice*, LR, 33, nr. 3, 1984, 185—190 [șaitracă, șalic, șănură, șărăngliță, șerlanț, șlaif, șleap, șleau, șorăpru, șorclung, șpențăli, șponturi, șteaf, știric, ștocăli, șupă, șuprică, șușoi, șușta, șverc, șopocă din DLR, tomul XI, Partea 1, Litera Ș].
1097. BEJAN, D., *Calcuri internaționale la nume de plante*, SCL, 35, nr. 6, 1984, 506—511 [rés. fr.].
1098. BENEDEK, G., *Cu privire la diversitatea semantică a împrumutului lexical de origine slavă din română și maghiară*, StUBB, 29, 1984, 67—74 [pycc. pçç.].
1099. BRÂNCUȘ, GRIGORE, „*Apă*”, *TribRom*, 13, nr. 260, 1984, 11; „*Piatră*”, nr. 261, 11; „*Pămînt*”, nr. 262, 11; „*Cale*”, nr. 263, 11; „*Soare*”, nr. 264, 11; „*Plai*”, nr. 265, 11; „*Dor*”, nr. 266, 11; „*Parte*”, nr. 268, 11; „*Pod*”, nr. 269, 11; „*Mîndă*”, nr. 270, 11; „*Mijloc*”, nr. 271, 11; „*Tinăr*”, nr. 278, 11; „*Falcă*”, nr. 280, 11; „*Fapt*”, nr. 281, 11 [la rubr.: *Povestea cuvintelor*].
1100. BRÂNCUȘ, GR., *Roum. pace „paix”*, RRL, 29, nr. 2, 1984, 191.

1101. CIOCULESCU, ȘERBAN, *Etimologii populare*, Flacăra, **33**, nr. 45, 1984, 18 [Bunăparte, beșleagă, cotofleant, intrigatoriu, lăcrămație, țuhaus, farmazon, lighionar, pedepsie, mișsavă, cumpărativă, Scaraoski, Burtălău, Cinilic, Inimescu, Argintioianu, Cinecraf, Potigrafu].
1102. COMȘA, MARIA, *Quelques conclusions historiques concernant le 1^{er} millénaire de n. é. fondées sur l'origine des mots se rapportant à la famille et aux liens de parent dans la langue roumaine*, TD, **3**, 1982, 76–84.
1103. DOMINTE, CONST., *Cuvinte românești păstrate de la daci*, Albina, **38**, nr. 3, 1984, 10 [Dunăre, Olt, Mureș, Prut, Siret, Someș, Criș, Timiș, Argeș, Decebal, brad, brusture, coacăz, copac, mazăre, barză, cioară, minz, pupăză, șap, viezure, buză, grumaz, copil, moș, ciut, mare, searbăd, bucura, scăpăra, gata, bir!, strună, mistreț, varză, strungă, strungăreață]; **Român, românesc, România**, nr. 7, 10; **Gratitudine și urare**, nr. 12, 10 [v. rubr. la nr. 990].
1104. GROZA, LIVIU, *Variante ale unor unități frazeologice de proveniență franceză*, LL, nr. 1, 1984, 14–18.
1105. HRISTEA, THEODOR, *Despre variantele etimologice ale neologismelor*, RLit, **17**, nr. 15, 1984, 11 [v. rubr. la nr. 494].
1106. HRISTEA, THEODOR, *Termeni englezești în frazeologia românească*, RLit, **17**, nr. 39, 1984, 8 [v. rubr. la nr. 494].
1107. IONESCU, ADRIANA, **Butură, butuc; fluture**. *Precizări etimologice*, LR, **33**, nr. 6, 1984, 476–479.
1108. IURGA-SIMĂN, GEORGETA, *Considerații pe marginea influenței franceze recente în limba română*, BulȘt Pitești, 1983, 319–321 [Engl. Ab.].
1109. ISTRATE, DANIELA, *Etimologia multiplă în limba română contemporană. Elementul englez*, BulȘtStud – AEU, 1981, 65–67 [indr. șt.: Doina Negomireanu].
1110. IVĂNESCU, GH., *Elemente dacice în limba română*, ConvLit, **90**, nr. 7, 1984, PagBuc, **3**, nr. 7, I, IV.
1111. PĂUN, CONSTANTIN, *Atestarea și etimologia unor termeni tehnici din limba română*, LR, **33**, nr. 2, 1984, 107–111 [micro-, microelectronică, microelement, micromodul, microminiaturizare, microjuncțiune, microprogram, microinstrucțiune, microbar, microamper, microfarad, microrohm, tranzistor, coléctor, colectór, emitor, cinescop, cinematica, cinetica, anorganic].
1112. POPESCU, CRISTIAN, **Ban** — *reper cultural-politice pentru istoria unui cuvânt*, Suceava, **10**, 1983, 419–429 [rés. fr.].
1113. POPESCU-SIRETEANU, ION, *Etimologia cuvintului oină*, LR, **33**, nr. 5, 1984, 407–409.
1114. RĂDULESCU, ANGELICA, *Observations sur le lexique médical roumain d'origine française*, ATSI, 51–55.
1115. ROSETTI, A., *Sur le dr. ar. jupin*, RRL, **29**, nr. 6, 1984, 461–462.
1116. SUCIU, EMIL, *Note etimologice privitoare la unele împrumuturi din limba turcă (III)*, LR, **33**, nr. 1, 1984, 18–20 [alamán, boacă, cobará, canará, didfu, gurgulfu, gionát, girgir, pãrpáti, știchí, șisterea, tejhhereá, timin, tírlá, tízlá, zagará, zãrgán, zoraleá]. Vezi BRL, **25**, 1980, nr. 1291; **24**, 1981, nr. 1242.
1117. ȘTEFAN, ION, *Un cuvânt al antichității grecești în limba română*, LR, **33**, nr. 3, 1984, 181–184 [teorie].
1118. TOHĂNEANU, G. I., **Nivea**, Orizont, **35**, nr. 5, 1984, 9; **Ninsuriu**, nr. 9, 9; **Mater alma**, nr. 14, 9; **Fraged**, nr. 18, 9; **Exorbitant**, nr. 24, 9; **Pioneză?**, nr. 38, 9; **Istorie**, nr. 44, 9 [v. rubr. la nr. 1076].
1119. * * * *Etimologie și superstiții*, Albina, **38**, nr. 10, 1984, 9; *Mitologie și lingvistică*, nr. 11, 9; nr. 12, 9.
VEZI și nr. 104, 137, 149, 503, 513, 543, 553, 553, 573, 653, 659–661, 663, 719, 753, **1031**, 1032–1033, 1040, 1045, 1073, 1090, 1032, 1144, 1147, 1262, 1288, 1365–1366, 1375, 1391, 1395, 1398, 1404–1407, 1417, 1620, 1623, 1630, 1649, 1802.

Recenzii

1120. ANDRIESCU, AL., **Român, românesc, România**, Cronica, **19**, nr. 11, 1984, 4 [de Vasile Arvinte]. Vezi BRL, **26**, 1983, nr. 1089.
1121. GHERMAN, MIHAI, Vasile Arvinte, **Român** [...], CL, **29**, nr. 2, 1984, 160–161. Vezi BRL, **26**, 1983, nr. 1089.
1122. HRISTEA, THEODOR, „**Român, românesc, România**”, RLit, **17**, nr. 4, 1984, 10 [de Vasile Arvinte; v. rubr. la nr. 494]. Vezi BRL, **26**, 1983, nr. 1089.
1123. MICU, EUGEN, **Român, românesc, România**, Steaua, **35**, nr. 8, 1984, 11, 35 [de Vasile Arvinte]. Vezi BRL, **26**, 1983, nr. 1089.
1124. MIHĂESCU, H., Vasile Arvinte, **Român** [...], SCL, **35**, nr. 6, 1984, 519. Vezi BRL, **26**, 1983, nr. 1089.

1125. OLTEANU, A. GH., Vasile Arvinte, **Român** [...], LLR, 13, nr. 2, 1984, 55—56. Vezi BRL, 26, 1983, nr. 1089.
1126. POPESCU-SIRETEANU, ION, *Eveniment editorial*, Forum, 26, nr. 12, 1984, 80—83 [Vasile Arvinte, **Român**...]. Vezi BRL, 26, 1983, nr. 1089.
1127. ŞUTEU, FLORA, Vasile Arvinte, **Român** [...], LR, 33, nr. 5, 1984, 456. Vezi BRL, 26, 1983, nr. 1089.
VEZI ŞI nr. 607, 677, 681, 683, 687, 689—690, 693, 694, 696, 698—699, 701, 728, 1639, 1645—1646, 1697.

d. Lexicografie

1128. BOBB, IOAN, *Dictionariu românesc, latnesc şi unguresc* [...], ŞArd, 2, 569—571 [Cluj, 1822—1823].
1129. BREABĂN, MARIA LUIZA, *Dicţionar de metalurgie român-francez*, Bucureşti, ET, [1984], 454 p.
1130. BUCUR, MĂRIN, *Operă-tezaur — opera unui tezaur*, Contemporanul, nr. 44, 1984, 11 [despre *Dicţionarul limbii române (DLR)* şi despre ed. Perpessicius a operei lui Mihai Eminescu].
1131. BUDAI-DELEANU, I., *Lexicon românesc-nemţesc şi nemţesc-românesc* [...], ŞArd, 2, 367—419 [1818].
1132. CĂDERE, RADU, CAZAN, VALERIU, ERHAN, ALEXANDRU, *Dicţionar de geologie, mine, petrol francez-român*, Bucureşti, ET, 1983, 599 p.
1133. CĂILEANU, TIBERIU, *Mic dicţionar al sporturilor*, Bucureşti, EAI, 1984, 416 p. (*Dicţionarele Albatros*).
1134. CĂZĂNIŞTEANU, C., ZODIAN, V., PANDEA, A., *Comandanţi militari. Dicţionar*, Bucureşti, EŞE, 1983, 412 p.
1135. COSTIN, MIRCEA N. (coordonator), LEŞ, ION, MINEA, MIRCEA ST., RADU, DUMITRU, *Dicţionar de drept procesual civil*, Bucureşti, EŞE, 1983, 372 p. Vezi şi nr. 1190.
1136. DAN, NICOLAE, ANGHELESCU, ION (coordonatori), ANGHELESCU, ION, DAN, NICOLAE, CONSTANTIN, ION R., GRIGORESCU, ION, CONSTANTINESCU, MIRCEA, SANDU, DUMITRU, SIMA, ION (autori), *Dicţionar de criminalistică*, Bucureşti, EŞE, 1984, 223 p.
1137. FLORESCU, ION, TILIBAŞA, NICOLAE, VASILE, ILIE, *Dicţionar de construcţii de maşini german-român*, Bucureşti, ET, 1984, 903 p.
1138. FRÎNCULESCU, OVIDIU, *Dicţionar morfosintactic al verbelor franceze*, Bucureşti, EAI, 1984, 832 p. (*Dicţionarele Albatros*).
1139. GRIGORE, GHEORGHE, PÎRLEA, CONSTANTIN, ŞERBAN, DOINA, TOMŞA, GHEORGHE (coordonator), *Dicţionar de dreptul familiei*, Bucureşti, EŞE, 1984, 184 p. Vezi şi nr. 1161.
1140. HANEŞ, GHERGHINA, SĂDEANU, FLORENŢA, *Mic dicţionar român-francez*, Bucureşti, EST, 1983, 535 p. [Iliput].
1141. HAŞ, GEHORGHE, *Pe marginea unui dicţionar al limbii române contemporane*, StUBB, 29, 1984, 30—34 [de Vasile Breban]. Vezi BRL, 23, 1980, nr. 1301.
1142. HOYBYE, POUL, MUNTEANU, VALERIU, KJÆRULF, EMMA, *Danks-rumænsk ordbog. Dicţionar danez-român*, Lyngby, Danmark — Bucureşti, Dansk Kistorisk Handbogsforlag A/S — Editura Ştiinţifică şi Enciclopedică, 1984, 808 p.
1143. KELEMEN, BÉLA, SZÁSZ, LŐRINC, *Dicţionar frazeologic român-maghiar*, Bucureşti, EŞE, 1984, 559 p. Vezi şi nr. 1179, 1194, 1205.
1144. KIRÁLY, FR., *Dicţionarul etimologic al limbii române (Proiect. Principii. Probleme)*, ContL, 58—68 [rés. fr.].
1145. KLEIN, SAMUEL, *Dictionarium valachico-latinum* [...], ŞArd, 1, 521—528 [ed. de Ladislau Gáldi, Budapesta, 1944].
1146. LEVIŢCHI, LEON, BANTAŞ, ANDREI, *English-Romanian Dictionary*, Bucureşti, EŞE, 1984, 2316 p.
1147. MANOLIU, IOANA, *Nave şi navigaţie*, Bucureşti, EŞE, 1984, 288 p. (*Mici enciclopedii şi dicţionare ilustrate*).
1148. MAXIMILIAN, CONSTANTIN, IOAN, DOINA MARIA, *Dicţionar enciclopedic de genetică*, Bucureşti, EŞE, 1984, 432 p.
1149. MICU, D., *Elogiu dicţionarului*, RLit, 17, nr. 14, 1984, 11.
1150. MIHĂESCU, N., *Ce reprezintă dicţionarele*, Săptămîna, nr. 23, 1984, 2 [v. rubr. la nr. 1087].
1151. VÖÖ, ISTVAN, *Dicţionar de proverbe maghiar-român*, [Bucureşti, EŞE, 1984, 164 p. [cu ind. de cuv.]. Vezi şi nr. 1198.

1152. * * * *Dicționar de termeni muzicali*. Autori: Andrei Buceșan, Anda Popescu, Alexandru Leahu, Alice Mavrodin, Adrian Rațiu, Aurel Popa, Andreas Porfetye, Carmen Aurora Betea, Constantin Bugeanu, Constantin Costea, Clemens Liliana Firca, Carmen Stoianov, Dumitru Avakian, Dan Buciu, Despina Petecel, Dem. Urmă, Emilia Comișel, Eugen Pricope, Elena Zottoviccanu, Francisc Laszlo, Gheorghe Ciobanu, Gheorghe Firca, Grigore Constantinescu, George Manoliu, Ion Husti, Ileana Rațiu, Ianca Staicovici, Liviu Brumariu, Liviu Comes, Liviu Rusu, Mihai Berindei, Mihaela Marinescu, Nicolae Beloiu, Nicu Moldoveanu, Olga Buttu, Octavian Lazăr Cosma, Paul Caravia, Petre Co-dreanu, Radu Gheciu, Romeo Ghircioașiu, Sebastian Barbu Bucur, Speranța Rădulescu, Tiberiu Alexandru, Tudor Ciortea, Titus Moisescu, Wilhelm Demian. Coordonator științific: Zeno Vancea. Redactor coordonator: Gheorghe Firca, București, EȘE, 1984, 531 p.
1153. * * * *Dicționar elementar de tehnică modernă. Energetică — Electrotehnică*. Coordonator: Dionisie Bojin. Autori: Dionisie Bojin, Lucian Dragomirescu, Florica Udrescu, Sabin Vilceanu, București, EȘE, 1984, 239 p.
1154. * * * *Dicționarul explicativ al limbii române. DEX*. Lucrarea a fost elaborată în cadrul Sectorului de lexicologie și lexicografie de următorul colectiv: Conducătorii lucrării: Ion Coteanu, Luiza Seche, Mircea Seche. Redactori: Alexandra Burnei, Ileana Ciobanu. Eugenia Conraș, Zorela Creța, Valetina Hristea, Lucreția Mareș, Elena Stîngaciu, Zizi Ștefănescu, Tatiana Țugulea, Ileana Vulpescu. A colaborat la revizia și definitivarea etimologiilor: Theodor Hristea, București, EARSR, 1984, 1050 p. (ARSR. II.) [tiraj al ediției din 1975]. Vezi și nr. 1187 și BRL, 13, 1975, nr. 816.
1155. * * * *Dicționarul limbii române (DLR)*. Serie nouă. Tomul VIII. Partea a 5-a. Literă P. PRESIN — PUZZOLANĂ. Redactori responsabili: Iorgu Iordan, Alexandru Graur, Ion Coteanu, membri ai Academiei Republicii Socialiste Române. Partea a 5-a a tomului al VIII-lea a fost elaborată în cadrul Sectorului de lexicologie și lexicografie al Institutului de Lingvistică din București, de următorul colectiv: Redactori: Dan Bugeanu, Monica Busuioac, Elena Ciobanu, Zorela Creța, Ion Dănăilă, Valentina Hristea, Lidia Ionică, Iulia Manoliu, Lucreția Mareș, Radu Michăescu, Georgeta Mițran, Eleonora Popa, Elena Stîngaciu, Zizi Ștefănescu-Goangă, Filofteia Tănăsescu, Tatiana Țugulea, Ileana Vulpescu, Ileana Zamfirescu. Revizori: Elena Ciobanu, Ion Dănăilă, Luiza Seche. Au fost consultați, pentru etimologiile din acest volum: Alexandru Graur, Grigore Brâncuș, Vladimir Drimba, Theodor Hristea, Bela Kelemen, Gheorghe Mihăilă, Nicolae Ursu. Corelații: Cristina Gherman. Redactori responsabili ai tomului al VIII-lea (partea a 5-a): Ion Coteanu, Mircea Seche, București, EARSR, 1984, 523 p. (p. 1343—1866) (ARSR). Vezi BRL, 23, 1980, nr. 1333; 20, 1977, nr. 921; 17, 1974, nr. 778; 15, 1972, nr. 804.
1156. * * * *Dicționarul limbii române pentru elevi (DREV)*. Lucrarea a fost elaborată de următorul colectiv: Redactori responsabili: Luiza Seche, Mircea Seche. Autori: Mircea Bădulescu, Vasile Bobancu, Silvia Colfescu, Elena Ispas, Gheorghe Ispas, Carmen Ivanov, Igor Ivanov, Constantin Mărculescu, Corvin Mircioiu, Elena Pascu, Valdemar Popa, Luiza Seche, Mircea Seche, Vasile Sigartău, Ion Tănase, Marin Toma, București, EDP, 1983 (apărut în 1984), 896 p. Vezi și nr. 1168, 1175, 1176, 1182, 1184, 1201.
1157. * * * International Bee Research Association. *Dictionary of Beekeeping Terms with Allied Scientific Terms*. Volume 8. Giving Translation from and into English — French — Italian — Spanish — Portuguese — Romanian. With Latin Index. General Editor: Eva Crane, M Sc., PhD, Director, International Bee Research Association. Published in Collaboration with International Bee Association by Apimondia Publishing House, Bucharest, 1979, 255 p. [vol. I: în engleză, franceză, germană, olandeză, Londra, 1951; vol. II: engleză, italiană, spaniolă, Londra, 1958; vol. III: engleză, franceză, germană, cehă, polonă, rusă, Varșovia, 1954; vol. IV: engleză, daneză, norvegiană, suedeză, Londra, 1979; vol. V: engleză, franceză, germană, română, spaniolă, București, 1977; vol. VI: engleză, finlandeză, maghiară, București, 1978; vol. VIII: engleză, germană, olandeză, daneză, norvegiană, suedeză, București, 1978].
1158. * * * *Lexicon românesc-lătinescu-ungurescu-nemțescu* [...], Șard, 2, 604—631 [Buda, 1825].
1159. * * * *Mic dicționar poliglot în Almanah enciclopedic „Contemporanul”*, [București], [f. e.], [1984], 161—169 [română, franceză, engleză, germană, italiană și rusă].
1160. * * * *Vocabular român-arab*. Fasc. 1: A—B, Fasc. 2: C. Trad. în arabă de Irena Ivănescu. Transcriere în arabă de Nadia Kamel Kashkoane, Craiova, RUCr, 1975, 1: 26 p.; 2: 20 p. multigr. (UCr. FF).
VEZI și nr. 18, 132, 162, 506, 514, 519, 530, 555, 562—563, 568, 651—652, 712, 714, 722, 1001, 1071, 1395, 1399, 1429, 1432, 1620, 1621, 1681, 1688, 1932, 1951, 1964, 1990, 2022, 2030, 2051, 2085.

1161. ALBU, IOAN, REGHINI, IONEL, *Un dicționar juridic neavenit*, Tribuna, **28**, nr. 18, 1984, 10, nr. 19, 2 [Gheorghe Grigore ș. a., *Dicționar de dreptul familiei* . . .]. Vezi nr. **1139**.
1162. ANDRIȚOIU, AL., *Două dicționare gemene*, Luceafărul **27**, nr. 38, 1984, 8 [Ioan Neață, *Dicționar român-italian și Dicționar italian-român*, Padova].
1163. ANGHEL, IOANA. BREBAN, VASILE, Seche și Mircea Seche, *Dicționarul de sinonime* [. . .]. CL, **29**, nr. 1, 1984, 68–71. Vezi BRL, **25**, 1982, nr. **1021**.
1164. ATSUSHI, NAONO, Octavian Simu, *Mic dicționar japonez-român* [. . .], SCL, **35**, nr. 1, 1984, 53–54. Vezi BRL, **23**, 1980, nr. 1325.
1165. BĂNCIULESCU, VICTOR, *Cînd gresim în limbajul sportiv?*. EFS, **36**, nr. 5, 1983, 53–55 [Al. Graur, *Dicționarul greselilor* . . .; rés. fr.; Engl. Ab.]. Vezi BRL, **25**, 1982, nr. **1602**.
1166. BĂNICĂ, GEORGE, Ion Vlăduțu și Ion Iorga-Simăn, *Mic dicționar* [. . .], BulȘt Pitești, 1983, 631. Vezi BRL, **25**, 1982, nr. **3213**.
1167. CHIVU, GIL, Olimpia Berca, *Dicționar istoric* [. . .], LR, **33**, nr. 5, 1984, 450–542. Vezi BRL, **26**, 1983, nr. **1116**.
1168. CIOBANU, RADU, *Dicționarul elevilor*, DS, **36**, nr. 8349, 15 sept. 1984, 2. Vezi nr. **1156**.
1169. CIOCULESCU, ȘERBAN, *Cugetări în proză și versuri*, RLit, **17**, nr. 17, 1984, 7 [Mircea Traian Biju, *Mic dicționar* . . .]. Vezi BRL, **26**, 1983, nr. **1114**.
1170. CIOCULESCU, ȘERBAN, *O lume într-o carte*, RLit, **17**, nr. 42, 1984, 7 [G. Guțu, *Dicționar latin-român* . . .]. Vezi BRL, **26**, 1983, nr. **1125**.
1171. COSTESCU, IOANA, Ion Schinteie: „*Dicționar franco-român* [. . .]”, ÎnvLicTehn, **32**, nr. 9, 1984, 30–31. Vezi BRL, **26**, 1983, nr. **1144**.
1172. CREȚIA, GABRIELA, Noul „*Dicționar latin-român*”, RLit, **17**, nr. 8, 1984, 8 [de G. Guțu]. Vezi BRL, **26**, 1983, nr. **1125**.
1173. DIAMANT, BETINIO, *Enciclopedia civilizației romane*, SCJ, **29**, nr. 4, 1984, 367–368. Vezi BRL, **25**, 1982, nr. **1634**.
1174. DOBRE, ANETA, Romeo Chivescu, Andrei Ivanov, Siegfried Wolf, *Dicționar rus-român* [. . .], IMS, nr. 1, 1984, 139–140. Vezi BRL, **26**, 1983, nr. **1129**.
1175. DRAGOMIR-MĂRGEAN, ION, *Dicționarul limbii române pentru elevi (DREV)*, Înv LicTehn, **32**, nr. 5, 1984, 31. Vezi nr. **1156**.
1176. DUMISTRĂCEL, STELIAN, *Dicționarul limbii române pentru elevi (DREV)* [. . .], LR, **33**, nr. 6, 1984, 534–536. Vezi nr. **1156**.
1177. FINK, HANS, *Die deutsch-rumänische kontrastive Valenzlexikon. Zum ersten Mal Verben des Grundwortbestandes zweier Sprachen massiv im Kontrast dargestellt*, V. u. K., **36**, nr. 2, 1984, 22 [Ulrich Engel, Emilia Savin, Rodica Mihăilă-Cova, Ioan Lăzărescu, Lucia I. Popa, Natalia Roth, *Valenzlexikon deutsch-rumänisch*, Heidelberg, Julius Gross Verlag, 1983].
1178. FUNERIC, I., *Despre dicționar*, Orizont, **35**, nr. 3, 1984, 6 [Olimpia Berca, *Dicționar istoric* . . .]. Vezi BRL, **25**, 1983, nr. **1116**.
1179. GRAUR, AL., *Expresii traduse*, RLit, **17**, nr. 52, 1984, 9 [Kelelemen Béla, Szász Lőrinc *Dicționar frazeologic* . . .; v. rubr. la nr. 494]. Vezi nr. **1143**.
1180. GRAUR, AL., *Un dicționar de rime*, RLit, **17**, nr. 28, 1984, 10 [Olimpia Berca, *Dicționar istoric* . . .]. Vezi BRL, **26**, 1983, nr. **1116**.
1181. GRECU, DOINA, *Dicționarul limbii române (DLR)*. Serie nouă, tomul XI, partea a 2-a. Litera T. T—*TOCĂLIȚĂ* [. . .]; partea a 3-a. Litera T. *TOCĂNA—TWIST* [. . .], CL, **29**, nr. 1, 1984, 66–68. Vezi BRL, **25**, 1982, nr. **1633**; **26**, 1983, nr. **1151**.
1182. GRUIȚĂ G., *Dicționarul limbii române pentru elevi (DREV)* [. . .], LL, nr. 4, 1984, 594–596. Vezi nr. **1156**.
1183. HERSENI, TRAIAN, Tache Papahagi, *Mic dicționar folcloric* [. . .], Ethnologica, nr. **2**, 1979, 128–131. Vezi BRL, **22**, 1979, nr. 887.
1184. LEREA HARALAMBIE, *La prima leclură*. Săptămîna, nr. 18, 1984, 7 [Dicționarul limbii române pentru elevi . . .]. Vezi nr. **1156**.
1185. MIHALKA, GYÖRGY, *Romania Magyar Irodalmi Lexikon* [. . .], Művelődés, **36**, nr. 8, 1983, 38–39 [vol. I, A–F]. Vezi BRL, **25**, 1982, nr. **1637**.
1186. MIHĂESCU, H., *Dicționarul limbii române (DLR)*. Serie nouă. Tomul XI, partea a 2-a, Litera T [. . .], SCL, **35**, nr. 8, 1984, 519. Vezi BRL, **26**, 1983, nr. **1151**.
1187. M. M., *Dicționarul explicativ al limbii române* [. . .], Forum, **26**, nr. 9, 1984, 87. Vezi nr. **1154**.
1188. MOCANU, NICOLAE, *Dicționar istoric de rime*, Steaua, **35**, nr. 2, 1984, 31 [de Olimpia Berca]. Vezi BRL, **26**, 1983, nr. **1116**.
1189. MUNTEAN, GEORGE, „*Dicționar de mitologie generală*”, TribRom, **13**, nr. 275, 1984, 4 [de Victor Kernbach]. Vezi BRL, **26**, 1983, nr. **1130**.
1190. MUREȘAN, MIRCEA, Mircea N. Costin (autor și coordonator), Ion Leș, Mircea Șt. Minea, Dumitru Radu, *Dicționar de drept* [. . .], SCJ, **29**, nr. 1, 1984, 92. Vezi nr. **1135**.

1191. POP, RODICA, Octavian Simu, *Mic dicționar japonez-român* [...]: *Mic dicționar român-japonez* [...]; *Ghid de conversație japonez-român* [...]; *Ghid de conversație român-japonez* [...], SAO, **11**, 1983, nr. 129–130. Vezi BRL, **23**, 1980, nr. 1325; **24**, 1981, nr. 1286, 2703, 2704.
1192. POPESCU, CONSTANTIN, *Un dicționar modern*, Ramuri, **21**, nr. 2, 1984, 11 [Ion Schinteie, *Dicționar franco-român*...]. Vezi BRL, **26**, 1983, nr. 1144.
1193. R. F., Nicolae Dobrișan, Maria Dobrișan, Doina Dincă, *Mic dicționar arab-român* [...], SAO, **11**, 1983, 120. Vezi BRL, **24**, 1981, nr. 1261.
1194. SARĂU, GHEORGHE, Béla Kelemen, Lőrinc Szász, *Dicționar frazeologic* [...], Steaua, **35**, nr. 11, 1984, 58. Vezi nr. 1143.
1195. SARI, VASILE, Olimpia Berca, *Dicționar istoric* [...], LL, nr. 3, 1984, 445–448; și în *Tribșca*, **13**, nr. 261, 1984, 2. Vezi BRL, **26**, 1983, nr. 1116.
1196. STEPHANI, CLAUDIUS, *Von Göttern und Dämonen, Bemerkungen zu Viktor Kernbach Lexicon der Allgemeinen Mythologie*, NL, **35**, nr. 5, 1984, 78–80. Vezi BRL, **26**, 1983, nr. 1130.
1197. SZÁSZ, LŐRINC, *Dicționarul limbii române (DLR)*. Serie nouă. Tomul XI. Partea a 2-a, *Litera T, t – tocăliță*. Partea a 3-a. Litera T, *tocăna – twist* [...], NyIK, **23**, nr. 1, 1984, 87–88. Vezi BRL, **25**, 1982, nr. 1633; **26**, 1983, nr. 1151.
1198. SZÁSZ, LŐRINC, István Vöö, *Dicționar de proverbe* [...], NyIK, **23**, nr. 2, 1984, 186–188. Vezi nr. 1151.
1199. SZÁSZ, LŐRINC, Luiza Sche – Mircea Seche, *Dicționarul de sinonime* [...], NyIK, **27**, nr. 2, 1983, 180–181. Vezi BRL, **25**, 1982, nr. 1621.
1200. TAȘCU, VALENTIN, Olimpia Berca, *Dicționar istoric* [...], CL, **29**, nr. 2, 1984, 161–162. Vezi BRL, **26**, 1983, nr. 1116.
1201. TEODORESCU, VASILE, *Dicționarul limbii române pentru elevi*, RPed, **33**, nr. 7, 1984, 52. Vezi nr. 1156.
1202. TOHĂNEANU, G. I., *Lexicografie și interdisciplinaritate*, Orizont, **35**, nr. 3, 1984, 6, [Olimpia Berca, *Dicționar istoric*...]. Vezi BRL, **26**, 1983, nr. 1116.
1203. U. M., Traian Sava: *Dicționar militar* [...], FVL, **26**, nr. 1, 1983, 101. Vezi BRL, **25**, 1982, nr. 1620.
1204. VĂRLAN, T., T. Malița ș. a., *Dicționarul poliglot de termeni de genetică* [...], BulȘt Pitești, 1983, 620–621. Vezi BRL, **21**, 1978, nr. 1110.
1205. ZSEMLYEI JÁNOS, Béla Kelemen – Lőrinc Szász, *Dicționar frazeologic* [...], NyIK, **23**, nr. 2, 1984, 184–187. Vezi nr. 1143.
- VEZI și nr. 1086, 1392–1393, 1438, 1547, 1556, 1606, 1642, 1704.

10. LIMBĂ LITERARĂ

a. Generalități

1206. CALOTĂ, ION, *Limbă literară și limbă-standard*, LL, nr. 1, 1984, 19–22.
1207. PECICAN, OVIDIU, *Spiritul viril al limbii*, Echinox, **16**, nr. 3–4, 1984, 10.
1208. ZAMFIR, MIHAI, [Sub titlul comun: *Teorie și practică în studiul limbii și literaturii române*; intervenție despre critica stilistică la masa rotundă organizată cu prilejul simpozionului național cu tema de mai sus], Tomis, **19**, nr. 9, 1984, 6.

Recenzii

VEZI nr. 674, 685.

b. Stilistică, poetică, limba scriitorului

1209. ANGHELESCU, MIRCEA, „*Conform cu geniul limbei române*”, *Contemporanul*, nr. 44, 1984, 7 [Ion Codru-Drăgușanu, *Peregrinul transilvan*].
1210. ANTONESCU, GEORGETA, *Cîteva observații asupra utilizării dialogului în romanul Ciocoi vechi și noi*, LL, nr. 4, 1984, 505–511.
1211. BĂJAN, ADRIANA, *Semantizarea metaforei onomastice în ghicitori*, BulȘt Pitești, 1983, 243–248 [rés. fr.]
1212. BĂLAN-MIHAILOVICI, AURELIA, *Alexandru Macedonski*: „*Noaptea de decembrie*”, LLR, **13**, nr. 4, 1984, 29–31.

1213. BĂNICĂ, GH., *Valori gramaticale și stilistice în operele scriitorilor M. Sadoveanu și L. Rebreanu*, BulȘt Pitești, 1983, 249—253 [rés. fr.].
1214. BERCA, OLIMPIA, *Cu privire la analiza fonologică a rimei*, SCL, 35, nr. 4, 1984, 326—332 [rés. fr.].
1215. BERCA, OLIMPIA, DORCESCU, EUGEN, *Metafora în stilul administrativ-juridic*, CCS, 2, 89—98.
1216. BERCA, OLIMPIA, DORCESCU, EUGEN, *Metaforă și interpretant*, LR, 33, nr. 2, 1984, 137—141 [cu 2 sch.].
1217. BERCEA, LIVIUS PETRU, *Dubletele accentuale în poezia lui Tudor Arghezi*, CCS, 2, 99—103.
1218. BOGDAN-DASCĂLU, DOINA, DASCĂLU, CRIȘU, *Determinarea și epitetul în discursul conativ*, CCS, 2, 104—112.
1219. BULGĂR, GH., *Amplitudinea stilului în „Prințele” de Eugen Barbu*, RN, 13, nr. 100, 1984, 1748—1750.
1220. BULGĂR, GH., *Dimensiuni ale limbajului în lirica lui Radu Cirneci*, Ateneu, 21, nr. 3, 1984, 5.
1221. BULGĂR, GH., *Fond istoric și romanitate în limbajul poetic eminescian*, MEL, 45—52.
1222. BULGĂR, GH., *Limbajul viu în publicistică*, PN, 29, nr. 2, 1984, 32.
1223. BULGĂR, GH., *Pitorescul limbii lui Caragiale*, RN, 13, nr. 104—105—106, 1984, 1907—1908.
1224. BULGĂR, GH., *Reflecții asupra limbajului poetic*, Steaua, 35, nr. 8, 1984, 40—41.
1225. BULGĂR, GH., *Spiritul popoarelor reflectat în vorbele lor — domeniul paremiologiei românești*, Proverbium, 9—13.
1226. CÂNTEMIR, TRAIAN, *Studii de literatură*, [Iași], EJ, 1983, 180 p. [v. mai ales *Arta versificării la Eminescu*, p. 64—83, și *Elemente eufonice în versul eminescian*, p. 84—129]. Vezi și nr. 1324, 1328.
1227. CAZACU, B., *La description linguistique des modalités narratives*, RRL, 29, nr. 1, 1984, 9—16.
1228. CAZIMIR, ȘT., *Glose succinte*, Luceafărul, 27, nr. 23, 1984, 6 [la I. L. Caragiale; *silențiu lugubru*, R. Vent. (= revent)].
1229. CESEREANU, RUXANDRA, *Traduceri de limbă spaniolă*, Echinox, 15, nr. 5—6, 1983, 23 [Gongora, de Darie Novăceanu, și *Sonetul spaniol în Secolul de aur*, de Dumitru Radulian, 1982].
1230. CHIRICĂ, CORA, MARINA, VICTOR, *Locuțiuni verbale, expresii populare și metaforice în romanul „Baltagul” de Mihai Sadoveanu*, BulȘt Pitești, 1983, 255—258 [Engl. Ab.].
1231. CHIȚMIA, I. C., *Limbajul omului și gramatica proverbului*, Proverbium, 3—8.
1232. CIOCULESCU, ȘERBAN, *Catahreza în figurația lui Tudor Arghezi*, RLit, 17, nr. 22, 1984, 7.
1233. CIOCULESCU, ȘERBAN, *Hiperbola în publicistica lui T. Arghezi*, RLit, 17, nr. 37, 1984, 7, 11. Vezi și nr. 1265.
1234. CIOCULESCU, ȘERBAN, *„În floarea vieții”*, RLit, 17, nr. 20, 1984, 7 [de Anatole France, Buc., 1953, trad. de Tudor Arghezi].
1235. CIOCULESCU, ȘERBAN, *Mihail Kogălniceanu, orator*, RLit, 17, nr. 14, 1984, 7 [vol. *Opere*, III. *Oratorie*. I. 1856—1864. Partea I, text stabilit, note și comen. de Vladimir Diculescu, Studiu introd. de Dan Berindei, Buc., 1984].
1236. CODREANU, THEODOR, *Eminescu — Dialectica stilului*, București, CR, 1984, 368 p. Vezi și nr. 1338.
1237. CONSTANTINESCU, NICOLAE, *Note etnologice la câteva proverbe românești (Proverb și înrudire)*, Proverbium, 25—32.
1238. CRIȘAN, ALEXANDRU, *T. Arghezi: Oraș medieval*, LL, nr. 4, 1984, 533—547.
1239. CVASNÎI, MARIA, *Dialogul*, LLR, 13, nr. 2, 1984, 13—15.
1240. CVASNÎI, MARIA, *M. Eminescu: Peste virfuri (Analiza comparativă a variantelor)*, LL, nr. 4, 1983, 536—543.
1241. CUȚITARU, VIRGIL, *Metamorfozele lui Hyperion. Studiu asupra poeziei Luceafărul*, [Iași], EJ, 1983, 200 p. (*Eminesciana*, 35) [v. cap. III, *Valori ale stilului*, p. 117—191; cu înd. de aut.].
1242. DAVID, DOINA, *Valorificarea elementului popular (regional) în limba culturii românești moderne. Criteriul logic*, AUT, 21, 1983, 3—10 [pycc. pea.].
1243. DIACONESCU, ELENA, *Graiul argheșean în romanele lui Mihail Diaconescu*, BulȘt Pitești, 1983, 169—171 [rés. fr.].
1244. DIACONESCU, PAULA, *Lucian Blaga și textul poetic modern*, SCL, 35, nr. 4, 1984, 345—350 [cu 2 fig.; rés. fr.].
1245. DIACONIȚĂ, IORDACHE, *Vasile Alecsandri: „Malul Siretului”*, LLR, 13, nr. 4, 1984, 25—23.

1246. DORCESCU, EUGEN, *Fidelitatea inovatoare a traducerii*, *Orizont*, 35, nr. 51, 1984, 7 [Rainer Maria Rilke, *Poemele franceze*, trad. de Alexandru Andreișoiu, Timișoara, 1984].
1247. DUMITRU, MARIN, „Mistrelul cu colți de arginți” de Ștefan Augustin Doinaș, *Învățic Tehn*, 32, nr. 12, 1984, 21 [sub t. c.: Considerații privind comentariul literar și demersul didactic al predării-învățării].
1248. PERPESSICUȘ, *Eminesciana*. Ediție îngrijită, prefață și bibliografie de Dumitru D. Panaitescu, Iași, E.J., 1983, 663 p. (*Eminesciana*, 33). Vezi și nr. 1335.
1249. FOARȚĂ, MARIA, *Structuri modale deontice și subiectul legii*, *CCS*, 2, 113–118.
1250. GĂITĂNARU, ȘTEFAN, *Proza lui Mihail Diaconescu în perspectivă semiotică*, *BulȘt Pitești*, 1983, 259–266 [rés. fr.].
1251. GEORGESCU, LIGIA, *Unitate stilistică și structurală a liricii populare românești*, *AnICED-A*, 5, 1983, 179–193.
1252. GOIA, VISTIAN, *Planul simplu și planul dezvoltat*, *LLR*, 13, nr. 4, 1984, 15–19.
1253. GORCEA, PETRU MIHAI, *Sensul cuvintului „geniu” în opera lui Mihail Eminescu — cu privire specială asupra poemului „Lucașărul”*, *BulȘt Pitești*, 1983, 133–141 [Engl. Ab.].
1254. GUSTI, DIMITRIE, *Ritorică pentru tinerimea studiosă*. Ediție îngrijită, studiu introductiv, note și indice de nume de Mircea Frinculescu. București, EȘE, 1984, 392 p. Vezi și nr. 1348, 1349.
1255. HIEBERT, MARGARET, *Formulaic Systems in Romanian Epic Poetry*, *CREL*, 11, nr. 1, 1984, 51–59.
1256. IONESCU, TUDOR, „*Memoriile lui Hadrian*” în traducere. Steaua, 35, nr. 2, 1984, 42 [de Marguerite Jourcenar, trad. de Mihai Gramatopol].
1257. MANCAȘ, MIHAELA, *Limbaje funcționale și delimitări stilistice* [I], *LLR*, 13, nr. 1, 1984, 11–14 [cu 1 sch.]: (II), nr. 2, 11–13.
1258. MANEA, DANA, *Relații semantice și amalgamări de sens în Eu nu strivesc corola de minuni a lumii de Lucian Blaga*, *SCL*, 35, nr. 4, 1984, 370–380 [cu 1 tab.: Engl. Ab.].
1259. MANOLESCU, FLORIN, *Caragiale. Jocuri cu mai multe strategii*, [București], CR, 1983, 472 p. [v. mai ales cap. *Trei procedee: ironia, supralicitarea, oximoronul*, p. 250–261]. Vezi și nr. 1306.
1260. MANU, DANA MARIA, *Zaharia Stancu: „Patria”*, *LLR*, 13, nr. 1, 1984, 27–28.
1261. MARCUS, SOLOMON, *Cum depinde un text de limba în care este scris? (interpretându-l pe Marin Sorescu)*, *SCL*, 35, nr. 4, 1984, 288–296 [Engl. Ab.].
1262. MAREȘ, LUCREȚIA, *Regionalisme moldovenești acceptate de limba română literară actuală*, *LR*, 33, nr. 1, 1984, 34–43 [alintă, andrăă, boți, căină, gudură, lan, lăcrămioară, măscăt, mezin, mil, orcie, pălăgină, plise, polonic, prisăcă, ulúc]: *Alte regionalisme moldovenești acceptate de limba română literară actuală*, nr. 3, 199–208, [bezmétic, capcănă, clînchet, clipoci, cōșcov, chindie, fald, filă, hapsîn, hrúbă, huzúr, irosi, împinzî, înșfăcă, motân, promoroacă, șfichi].
1263. MECU, NICOLAE, *Limbajul literaturii (I)*, *LLR*, 13, nr. 1, 1984, 14–17; (II), nr. 3, 11–13.
1264. MICLĂU, P., *Structuri locative în „Lucașărul”*, *MEL*, 19–25.
1265. MIHĂESCU, N., *Apropo de hiperbolă...*, *Săptămîna*, nr. 38, 1984, 2 [pe marginea art. lui Șerban Cioculescu, *Hiperbola în publicistica lui T. Arghezi*; *RLit*, 17, nr. 37, 1984; v. rubrica nr. 1087].
1266. MIHĂESCU, N., *Sinonimele...*, *Săptămîna*, nr. 48, 1984, 2 [la M. Sadoveanu, v. rubrica nr. 1087].
1267. MIHĂILĂ, ECATERINA, *Formațiile negative cu prefixul ne- din cadrul grupului nominal în poezia română actuală*, *SCL*, 35, nr. 4, 1984, 333–344 [Engl. Ab.].
1268. MIHĂILĂ, ECATERINA, *Grupul nominal în paradigma semantică intra- și intertextuală*, *SCL*, 35, nr. 1, 1984, 27–37 [cu 1 sch.; Engl. Ab.].
1269. MIHĂILĂ, ECATERINA, *Interferența valorilor gramaticale adjectivale și adverbiale, sursă de ambiguitate în poezia română actuală*, *SCL*, 35, nr. 2, 1984, 85–93 [Engl. Ab.].
1270. MILOȘAN, BUCUR, „*Eu nu strivesc corola de minuni a lumii*”, *TribRom*, 13, nr. 261, 1984, 11; „*Foaie verde...*”, nr. 264, 11; „*Timpul nu mai are răbdare*”, nr. 265, 11; „*Prin vulturi vîntul viu viața*”, nr. 268, 11; „*Vorbea ceea...*”, nr. 269, 11; „*Ce frunză se bate...*”, nr. 270, 11.
1271. MIREL, STELA, *O metaforă dominantă în lirica Magdei Isanos*, *SLR*, 5, 1983, 25–32 [Engl. Ab.; deutsch. Zus.].
1272. MORARU, MIHAI, *Eminescu și vechiul scris românesc*, *MEL*, 91–105.
1273. NEGREANU, C., *Cîteva observații asupra simetriei și repetiției în poezia lui Panait Cerna*, *ȘM*, 10–11, 1983, 155–156.
1274. NEGREANU, C., *Convergența procedeelelor stilistice în proverbe*, *MCC*, 4, 1982, 519–526.
1275. NEGREANU, CONSTANȚIN, *Termeni dominanți în poezia lui Panait Cerna*, *MCC*, 4, 1982, 431–435.

1276. NEȚ, MARIANA, *Ion Barbu, Timbru*, SCL., 35, nr. 4, 1984, 389—397 [Engl. Ab.].
1277. NEȚ, MARIANA, *Narrative and Discourse in Isariyk. A Prosodic Matrix*, RRL., 29, nr. 4, 1984, 315—329.
1278. NICULESCU, LAURENȚIU, *Remarques sur le comportement linguistique des personnages de Căldură mare („Les grands chaleurs”)*, CREL., 10, nr. 2, 1983, 68—77.
1279. OANCEA, ILEANA, *Continuitate și discontinuitate în evoluția limbajului poetic românesc. Epitetul în lirica posteminesciană*, SLRC., 5, 1983, 13—25 [rés. fr.; Engl. Ab.].
1280. OANCEA, ILEANA, *Ipostaze ale epitetului în lirica românească actuală*, Ccutl., 12—23 [deutsch. Zus.].
1281. OANCEA, ILEANA, *Retorica — un aspect particular al „integrării” romanice a limbii române*, LL., nr. 4, 1983, 478—485.
1282. OARCAȘU, ION, *Traducerea de poezie*, Steaua, 35, nr. 4, 1984, 38 [Kányádi Sándor, *Cei verticali*, trad. de H. Grămescu, 1969, și *Monolog interior cu ușa deschisă*, trad. de Paul Drumaru, 1982].
1283. PARPALĂ, EMILIA, *Poetica lui Tudor Arghezi. Modele semiotice și tipuri de text*, București, EM, 1984, 334 p. (*Universitas*) [cu ind. de aut., bibl., ind. tipologic al poeziilor: rés. fr. trad. de Ioana Triculescu]. Vezi și nr. 1340.
1284. PĂCURARIU, DIM., *Aspirația spre elasicism a unui mare romantic. Notă asupra prozei eminesciene*, MEL., 107—116.
1285. PĂRVĂNESCU, VASILE, FLATZ, LAURENȚIA, *Cuvinte despre dragostea de carte la români. Pe baza expresiilor populare, a proverbelor și zicătorilor*, Proverbium, 68—72.
1286. PETROMAN, PAVEL, *Analize de text. I. Marin Sorescu: Trebuiau să poarte un nume*, BIMS, 1—2, 71—74; II. Nichita Stănescu: *Cintec*, 75—78.
1287. PIETREANU, MARICA, *Salutul în limba română — Studiu sociolingvistic —*, București, EȘE, 1984, 228 p. [cu 1 an., ind. de cuv. și de aut.].
1288. POENARU, VASILE, „Codru-i frate cu românul”, TribRom, 13, nr. 260, 1984, 11; „Fost-au acesta Ștefan-vodă”, nr. 262, 11; „Apa trece, pietrele rămân”, nr. 263, 11 [v. rubr. la nr. 660].
1289. POENARU, VASILE, *Compoziția „cauză și efect”*, LLR., 13, nr. 4, 1984, 23—24.
1290. POENARU, VASILE, *Elemente ale compoziției narative*, LLR., 13, nr. 1, 1984, 17—20.
1291. POENARU, VASILE, *Elementele compoziției descriptive*, LLR., 13, nr. 3, 1984, 13—15.
1292. POP, MARIUS, *Vasile Voiculescu: „Ima muncii”*, LLR., 13, nr. 2, 1984, 28—29.
1293. POP, MIHAI, *O propunere de interpretare metrică. Între două nopți de Tudor Arghezi*, SCL., 35, nr. 1, 1984, 307—316 [cu 3 sch. și 2 tab.; Engl. Ab.].
1294. POP, MIHAI, *Sonete eminesciene atipice*, MEL., 135—151.
1295. POPESCU, IOANA EM., *Construcție și material lingvistic în „Cubinte potrivite”*, Tribuna, 28, nr. 16, 1984, 3.
1296. RENEA, VICTOR, „Groapa” — cîteva opinii privind arhitectura, stilul și limbajul cărții, RN, 13, nr. 100, 1984, 1755—1757.
1297. RUS, TEODORA-BEATRICE, *Plan de lecție*, SS, 1981, 65—67 [George Topîrceanu, *Rapsodii de toamnă*].
1298. RUXĂNDOIU, PAVEL, *Eres, dătină și proverb. Relații genetice și morfologice*, Proverbium, 19—24.
1299. SIN, RUXANDRA, *Marin Preda: O adunare liniștită*, LL., nr. 2, 1984, 224—229.
1300. SÎNCU, ALEXANDRU, *O convergență a procedeeilor poetice: Trecur-au anii... de Mihai Eminescu*, SCL., 35, nr. 4, 1984, 361—369 [rés. fr.]; și în MEL., 162—173.
1301. STAN, CAMELIA, *Valori stilistice ale verbului în textul literar (I)*, LLR., 13, nr. 2, 1984, 15—18; (II), nr. 4, 19—23.
1302. STANCIU, DUMITRU, *Tematizare în paremiologie*, Proverbium, 33—39 [cu 1 sch.].
1303. STĂNCULESCU-BÎRDA, ALEXANDRU, *Aspecte istorice în proverbele românești*, Proverbium, 53—67.
1304. ȘERBAN, ION VASILE, *Descoperirea și premisele receptării poetice*, LL., nr. 3, 1984, 400—408 [cu 1 sch.].
1305. TABARCEA, CEZAR, *Analize paralele. Ion Barbu: Grup și Mod*, SCL., 35, nr. 4, 1984, 398—403 [cu 2 fig.; Engl. Ab.].
1306. TABARCEA, CEZAR, *Conversație critică*, ScTin SIA., 4, nr. 7, 1981, 5 [Florin Manolescu, *Caragiale și Caragiale...*; *Melancoliromania*, nr. 13, 2 {limbajul lui George Stanca: la rubr.: *Cronica limbajului artistic*}. Vezi nr. 1259.
1307. TABARCEA, CEZAR, *Paremiologia demoscopică*, Proverbium, 14—18.
1308. TABARCEA, CEZAR, *Un vers eminescian*, MEL., 157—179 [despre expr. *a nu avea grăunțe în cap din versul Tu în cap nu ai grăunțe, numai pleavă și puzderii*, inspirat, se pare, de Johann Christian Günther].
1309. TOHĂNEANU, G. I., *Accidentări expresive ale traseului ritmic dominant*, SCL., 35, nr. 4, 1984, 317—325 [ne —, fără, prea, iar (ăși), tot; rés. fr.].

1310. TOHĂNEANU, G. I., *Descrierea în versuri: „Coliba împistrită” din poemul eminescian „Călin”*, LLR, **13**, nr. 4, 1984, 16–19.
1311. TOHĂNEANU, G. I., *Eminescu*, Orizont, **35**, nr. 24, 1984, 4.
1312. TOHĂNEANU, G. I., *Excurs eminescian: de la liră la daltă*, LI., nr. 2, 1984, 158–165.
1313. TOHĂNEANU, G. I., *Hora unirii*, Orizont, **35**, nr. 4, 1984, 15; *Atotștiutoarea...*, nr. 16, 9; *Fragedul sunet...*, nr. 20, 9; *Sinziene*, nr. 26, 9; „*Lumina ta fecioară*”, nr. 40, 9; *Vatră-piatră*, nr. 48, 9 [v. rubr. la nr. 1076].
1314. TOHĂNEANU, G. I., „*Neajungerea limbii*” în *poemele limbii*, CCS, **2**, 119–132.
1315. TOHĂNEANU, G. I., „*Nomen agentis*” de Al. Macedonski, ContL, 24–34 [rés. fr.].
1316. ȚIBRIAN, CONSTANTIN, RADU, CORNELIA, *Straturi lexicale în folclorul poetic contemporan*, BulȘt Pitești, 323–325 [rés. fr.].
1317. VESCU, VICTOR, „*Gorski vijenac*” în *românește*, ASRI, **6**, 426–438 [poezia lui P. P. Njegoș trad. de Dumitru N. Ion].
1318. VLĂDUȚ, DUMITRU, *Note asupra metaforei inanimat-inanimat în lirica românească a secolului al XX-lea*, AnEAIL, **1**, 1981, 136–149 [rés. fr.].
1319. VOICU, MARILENA, *Epitetul în romahul „Umbrăle nopții” de Mihail Diaconescu*, BulȘt Pitești, 1983, 267–269 [rés. fr.].
1320. VRABIE, GHEORGHE, *The Study of Oral Poetry's Stylistics*, CREL, **11**, nr. 1, 1984, 86–88.
- VEZI și nr. **18**, 94, 103, 105, 107, 143, 149, **152–153**, 155–156, 164, 180–181, 183, 204–205, 210, 212, 214, 220, 223, 226–227, **255**, 271, 285, 289, 292–296, 299, 306, 316–317, 357, 363, **369**, 434, 455–456, 502, **511**, 521–522, 537, 544, 552, 556, 560–561, 588, **637**, 643–644, 648, 670, 874, 1039, 1041–1042, 1046, 1075, 1089, 1514, 1516, 1526, 1568–1569, 1575–1576, 1580–1581, 1619, 1631, 1638, 1652, 1723, 1736, 1747–1748, 1752, 1756–1757, **1764**, 1765, 1769–1770, 1772, 1774, 1778–1779, 1781–1782, 1791, 1794, 1801, 1804, 1807, 1809, 1816, 1819, 1821, 1823, 1829–1832, **1957**, **1996**, **2025**, 2169.

Recenzii

1321. BĂLAN-MIHAILOVICI, AURELIA, Cezar Tabarca, *Poetica* [...], SCL, **35**, nr. 1, 1984, 54–57. Vezi BRL, **25**, 1982, nr. **1857**.
1322. BLAJOVICI, TRAIAN, *Virtuți ale limbii române* de Ioan Kohn, Crișana, **39**, nr. 11537, 11 apr. 1984, 2. Vezi BRL, **26**, 1983, nr. **1245**.
1323. BOT, NICOLAE, Ovidiu Birlea, *Poetică* [...], AnFolc, **2**, 1981, 309–311. Vezi BRL, **22**, 1979, nr. 1032.
1324. BULGĂR, GH., *Creație și expresivitate*, Familia, **20**, nr. 3, 1984, 15 [Traian Cantemir, *Studii...*]. Vezi nr. **1226**.
1325. BULGĂR, GHEORGHE, *Valori expresive în vechea noastră literatură*, Steaua, **35**, nr. 3, 1984, 23 [de Ion Rotaru, vol. II]. Vezi BRL, **26**, 1983, nr. **1288**.
1326. CHIȚIMIA, I. C., Constantin Negreanu, *Structura* [...], LL, nr. 4, 1983, 597–598. Vezi BRL, **26**, 1983, nr. **1270**.
1327. CIOBANU, PAVEL, Constantin Negreanu, *Structura* [...], Proverbium, 74. Vezi BRL, **26**, 1983, nr. **1270**.
1328. CÎRLAN, NICOLAE, Traian Cantemir, *Studii* [...], ConvLit, **90**, nr. 12, 1984, PagBuc, **3**, nr. 12, 3. Vezi nr. **1226**.
1329. CRAIA, SULTANA, Ion Rotaru, *Valori* [...], RomBooks, nr. 3, 1983, 47 [vol. I–II]. Vezi BRL, **20**, 1977, nr. 1048; **26**, 1983, nr. **1288**.
1330. CUCEU, I., Constantin Negreanu, *Structura* [...], Steaua, **35**, nr. 7, 1984, 59. Vezi BRL, **26**, 1983, nr. **1270**.
1331. DIMITRIU, DANIEL, *O carte despre versul românesc*, ConvLit, **90**, nr. 8, 1984, 15 [Mihai Bordeianu, *La versification...*]. Vezi BRL, **26**, 1983, nr. **1203**.
1332. DOBRE, AL., Constantin Negreanu, *Structura* [...], REF, **29**, nr. 2, 1984, 180–181. Vezi BRL, **26**, 1983, nr. **1270**.
1333. FOARȚĂ, ȘTEFAN, *Traducerea ca „ars compensatoria”*, Orizont, **35**, nr. 5, 1984, 16. [Ioan Kohn, *Virtuțile...*]. Vezi BRL, **26**, 1983, nr. **1245**.
1334. FRANGA, LIVIU, Constantin Negreanu: „*Structura* [...]”, RLit, **17**, nr. 21, 1984, 9. Vezi BRL, **26**, 1983, nr. **1270**.
1335. ISTRATE, GAVRIL, *Eminesciana*, 33, Cronica, **11**, nr. 2, 1984, 5 [de Perpessicius, ed. de Dumitru D. Panaitescu, Iași, 1983].
1336. I. T., Adrian Fochi, *Estetica* [...], AnFolc, **3–4**, 1983, 365–366. Vezi BRL, **23**, 1980, nr. **1498**.
1337. JIPLEA, NICOLAE, Constantin Negreanu, „*Structura* [...]”, InvLicTehn, **32**, nr. 1, 1984, 30. Vezi BRL, **25**, 1983, nr. **1270**.

1338. LIVESCU, CRISTIAN, *Eminescu — Dialectica stilului*, Ateneu, **21**, nr. 9, 1984, 6 [de Theodor Codreanu]. Vezi nr. **1236**.
1339. MARIAN, RODICA, Ioan Kohn, *Virtuțile [...]*, CL, **29**, nr. 2, 1984, 165—167. Vezi BRL, **26**, 1983, nr. 1245.
1340. MICU, D., Emilia Parpală, *Poetica [...]*, LL, nr. 4, 1984, 598—602. Vezi nr. **1283**.
1341. MICU, EUGEN, *Proverbele românești*, Orizont, **35**, nr. 12, 1984, 11 [C. Negreanu, *Structura...*]. Vezi BRL, **25**, 1983, nr. **1270**.
1342. OLTEANU, A. GH., Cezar Tabarcea, *Poetica [...]*, Constantin Negreanu, *Structura [...]*, CREL, **11**, nr. 1, 1984, 151—153. Vezi BRL, **25**, 1982, nr. **1857**; **26**, 1983, nr. **1270**.
1343. SARĂU, GHEORGHE, Ioan Kohn, *Virtuțile [...]*, Steaua, **35**, nr. 5, 1984, 52—53. Vezi BRL, **26**, 1983, nr. **1245**.
1344. STĂNCIULESCU-BÎRDA, ALEXANDRU, Constantin Negreanu, *Structura [...]*, ȘM, 10—11, 1983, 173. Vezi BRL, **26**, 1983, nr. **1270**.
1345. STOLERU, VICTOR, Cezar Tabarcea, *Poetica [...]*, Proverbium, 73. Vezi BRL, **25**, 1982, nr. **1857**.
1346. ȘANDRU OLTEANU, TUDORA, Constantin Negreanu, *Structura [...]*, LR, **33**, nr. 3, 1984, 233—235. Vezi BRL, **26**, 1983, nr. **1270**.
1347. TEODORESCU, ANCA, *Studii de poetică*, RLit, **17**, nr. 45, 1984, 7 [din SCL, **35**, nr. 4, 1984].
1348. TOMA, ION, *O receditare competență și utilă*, Forum, **26**, nr. 12, 1984, 76—80 [Dimitrie Gusti, *Ritorică...*]. Vezi nr. **1254**.
1349. ZAMFIR, MIHAI, „*Ritorica*” lui Dimitrie Gusti, TribRom, **13**, nr. 280, 1984, 11. Vezi nr. **1254**.
VEZI și nr. 110, 390, 393, 414, 608, 620, 634, 674, 680, 634—685, 688, 691, 695, 1167, 1178, 1180, 1188, 1195, 1200, 1202, 1845, 1848, 2127, 2137, 2150, 2158.

c. Cultivarea limbii

1350. ALEXANDRU, IOAN, *Elogiul limbii române*, Flacăra, **33**, nr. 20, 1984, 1, 11.
1351. ALEXANDRU, ION, *Cultivarea limbii*, Luceafărul, **27**, nr. 11, 1984, 1, 7.
1352. AVRAM, MIOARA, *Formarea cuvintelor și cultivarea limbii*, LL, nr. 4, 1983, 495—505.
1353. AVRAM, MIOARA, *Forme flexionare cu sau fără -a*, LL, nr. 3, 1984, 336—338.
1354. AVRAM, MIOARA, *Îmi cer seuze sau vă cer seuze?*, LR, **33**, nr. 5, 1984, 444—447.
1355. BRÎEȘ., *De prin presă adunate*, PN, **28**, nr. 10—11, 1983, 54—55; nr. 12, 32—33; **29**, nr. 1, 1984, 36—37; nr. 2, 30—31; nr. 3, 36—37; nr. 4, 32—33; nr. 5, 38—39; nr. 6, 32—33; nr. 7, 34—35; nr. 9, 34—35; nr. 10, 32—33; nr. 12, 32—33.
1356. BULGĂR, GH., *O îndatorire majoră. Cultivarea limbii românești*, IB, **31**, nr. 9453, 3 mart. 1984, 5 [int. cons. de Ion Butnaru].
1357. BULGĂR, GH., *Sinonimia...*, Tomis, **19**, nr. 6, 1984, 12.
1358. BUNGĂRZAN, RALUCA, *Befia de cuvinte*, Săptămîna, nr. 51, 1984, 6 [la rubr.: *Cronica radio*].
1359. CALOTĂ, ION, *Scrierea și pronunțarea unor nume proprii geografice*, Ramuri, **21**, nr. 3, 1984, 12 [la rubr.: *Creșterea limbii românești*].
1360. COJA, ION, *Coiegială*, Flacăra, **33**, nr. 8, 1984, 27 [pe marginea limbii unei povestiri de D. C. Tănăsescu din RomLit, **17**, nr. 6, 1984]. Vezi și nr. 1376.
1361. DOMINTE, CONST., *Despre unele forme ale verbului a crea*, Albina, **38**, nr. 1, 1984, 10; „*Așează*” sau „*așază*”?, nr. 2, 10; *Întreprindere și nu întreprindere*, nr. 5, 10; *Formele pronumelui care*, nr. 9, 10 [v. rubr. la nr. 990].
1362. DRAGOMIRESCU, GH. N., „*Coordonarea adversativă*” a concesivei cu regenta ei? LR, **33**, nr. 6, 1984, 526—530.
1363. FLOREA, MELANIA, *Unele tendințe în sintaxa grupului nominal din limba română contemporană*, LR, **33**, nr. 1, 1984, 53—65.
1364. GUȚU ROMALO, VALERIA, *Cultivarea exprimării*, Tomis, **19**, nr. 6, 1984, 12.
1365. HRISTEA, THEODOR, *Calcul lingvistic și cultivarea limbii române*, RLit, **17**, nr. 11, 1984, 5 [v. rubr. la nr. 494].
1366. HRISTEA, THEODOR, *Etimologia și cultivarea limbii literare*, RLit, **17**, nr. 20, 1984, 8; *Din nou despre etimologie și cultivarea limbii*, nr. 23, 4 [v. rubr. la nr. 494].
1367. MIHĂESCU, N., *Cu prof. dr... despre cultivarea limbii române*, IB, **31**, nr. 9407, 10 ian. 1984, 2 [int. cons. de Ion Butnaru].
1368. MIHĂESCU, N., *Sensuri lexicale*, Săptămîna, nr. 1, 1984, 2; *Pleonasmul*, nr. 2, 2; *Construcții „dificile”*, nr. 3, 2; *Completare la o „erată”*, nr. 4, 7; *Citind o carte premiată...*, nr. 6, 3 [Mircea Iorgulescu: *Ceara și sigiliul*]; *Forme „hibride”*, nr. 8, 2; *Încăpăținatele greșeli*, nr. 11, 2; *Apropo de „cecitate”*, nr. 12, 2; *Imprumutul lingvistic*, nr. 13, 21; *Forme*

- și sensuri lexicale, nr. 14, 3; *Expresia metaforică și efectele ei* (1), nr. 15, 2; (2), nr. 16, 2; *Deosebiri care dispar*, nr. 18, 2; *Când vorbim despre pleonasm*, nr. 19, 2; *Semnificații stilistice...*, nr. 20, 2; *O anchetă literară ratată*, nr. 21, 3; *Unele probleme ale gramaticii*, nr. 22, 2; *De-ale stilului...* (1), nr. 24, 2; (2), nr. 25, 2; (3), nr. 26, 2; (4), nr. 27, 2; *Inadvertențe* (1), nr. 28, 2; (2), nr. 29, 2; (3), nr. 30, 2; *Metafore și „metafore”*, nr. 31, 2; *Creații lexicale*, nr. 32, 2; *Originalitatea expresiei*, nr. 33, 2; *Expresivitatea reportajului*, nr. 35, 2; *Iarși pleonasmul...*, nr. 36, 2; *A nu fi banal...*, nr. 37, 2; *Formule consacrate...*, nr. 39, 2; *Aspecte gramaticale* [1], nr. 40, 2 [art. pos. gen.]; [2], nr. 41, 2; *Stilul fandosil*, nr. 42, 2; *Condiția ironiei...*, nr. 43, 2; *O exigență de ordin stilistic*, nr. 44, 2; *Formule consacrate*, nr. 45, 2; *Frumusețea exprimării*, nr. 46, 7; *Formule „contaminale”...*, nr. 49, 2; *Formule fixe...*, nr. 50, 2; *Pentru frumusețea exprimării*, nr. 51, 2 [v. rubr. la nr. 1087]. Vezi BRL, **26**, 1983, nr. 1376; **25**, 1982, nr. 1946.
1369. MOISE, EMILIA, *Folosirea limbajului adecvat*, TribȘc. **13**, nr. 261, 1984, 5.
1370. NASTA, DAN, *A seilea limba echivalează cu un atentat social*, TribRom, **13**, nr. 277, 1984, 11 [sub. t. c.: *Limba română pentru fiecare*].
1371. POALELUNGI, GH., *Un show... lingvistic!*, RN, **13**, nr. 100, 1984, 1798—1799; *O terminologie labilă*, nr. 101—102—103, 1862—1863 [la rubr.: *Limbă și stil*].
1372. POALELUNGI, GH., *Ortografie și lexic* [I], IB, **31**, nr. 9428, 3 febr. 1984, 2; (II), nr. 9431, 7 febr. 2; (III), nr. 9437, 14 febr., 2 [Cu prof. univ... despre...; conv. cons. de Ion Butnaru].
1373. POPESCU, ANEMONE, *Căpitanul Apostolescu și enigmaticele limbii române*, Orizont, **35**, nr. 17, 1984, 2 [H. Tecuceanu, *Căpitanul Apostolescu și cifra D-237*, Buc., 1983].
1374. STEINHARDT, N., *Nu serviți o prăjitură?*, RLit, **17**, nr. 12, 1984, 8 [a servi, a cauza, a consulta, jos].
1375. ȘERBAN, VASILE, *Rostirea neologismelor recente*, ȘM, **10—11**, 1983, 150—151.
1376. TĂNĂȘESCU, D. C., *Cine se exprimă necoresct...* Săptămîna, nr. 11, 1984, 7 [pe marginea art. lui Ion Coja din Flacăra, **33**, nr. 8, 1984]. Vezi nr. 1360.
1377. TOHĂNEANU, G. I., „*A vorbi corect românește este o datorie națională*”, Orizont, **35**, nr. 7, 1984, 3 [int. cons. de Lucian Albu].
1378. VERGU, MIOARA, *Cultura generală și exprimarea sa firească*, ScTin, **40**, nr. 10796, 14 febr. 1984, 2.
VEZI și nr. 155—156, 475, 537, 543, 995, 1050, 1747, 1762, 1770—1772, 1783, 1788, 1798, 1803, 1808, 1813—1814, 1822, 1833, 1969, **2004**.

Recenzii

VEZI nr. 1165, 2120, 2134, 2146, 2152.

11. ONOMASTICĂ

a. Generalități

1379. FRĂȚILĂ, V., *Nume de familie, supranum și toponim de pe valea inferioară a Tîrnavei provenite din hipocoristice*, AUT, **21**, 1983, 11—20 [deutsch. Zus.].
1380. ICHIM TOMESCU, DOMNIȚA, *Astronimele, subclasă onomastică*, SCL, **35**, nr. 3, 1984, 203—211 [rés. fr.].
1381. PĂTRUȚ, IOAN, *Nume de persoane și nume de locuri românești*, București, EȘE, 1984, 17^a p. [cu ind. de antrop., top., apel. și suf.; rés. fr.: *pyce pēz*].

Recenzii

1382. TOMA, ION, I., *Pătruț, Onomastică* [...], SCL, **35**, nr. 1, 1984, 51—53. Vezi BRL, **23**, 1980, nr. 1678.

b. Antroponimie

1383. GOICU, VIORICA, *Supranume colective intercunale în Banat*, ContL, 51—57 [rés. fr.].
1384. GRAUR, AL., *Nume terminate în „-iu”*, LIR, **13**, nr. 2, 1984, 3.
1385. IONESCU, CHRISTIAN, *He*, TribRom, **13**, nr. 261, 1984, 11; *Basarab*, nr. 263, 11; *Barbu*, nr. 265, 11; *Roman*, nr. 268, 11; *Șerban*, nr. 269, 11; *Ruxandra*, nr. 281, 11. Vezi BRL, **26**, 1983, nr. 1402; **25**, 1982, nr. 1994; **24**, 1981, nr. 1624.

1386. LOȘONȚI, DUMITRU, *Nume de familie provenite de la nume de localități (I)*, CL, **29**, nr. 1, 1984, 48—55; (II), nr. 2, 136—143 [pe marginea lucrării lui Iorgu Iordan, *Dicționar al numelor de familie românești*, Buc., 1983]. Vezi BRL, **26**, 1983, nr. **1405**.
1387. MOISE, ION, *Tendințe noi în antroponomia urbană de periferie*, BulȘt Pitești, 1983, 293—297 [rés. fr.].
1388. PĂTRUȚ, IOAN, *Antroponime din etnonime?*, CL, **29**, nr. 1, 1984, 56—57 [Berinde, Berindei.; rés. fr.].
1389. PRUCOIU, GELU, ILIE, VALERIA, *Porecte din localitatea Olina*, Însădid Constanța, 1983, 11—16.
1390. REGUȘ, ASPAZIA, REGUȘ, CORNELIU, *Antroponime feminine — nume individuale din documente slavo-române (sec. XIV—XVI)*, SCL, **35**, nr. 3, 1984, 212—223 [cu 2 tab.; pycc. peș.].
1391. SUCIU, EMIL, *Nume de familie românești împrumutate din limba turcă*, SCL, **35**, nr. 3, 1984, 231—236 [rés. fr.].
VEZI și nr. 2, 149, 566, 1379—1381, 1528, 1628, 1633—1644.

Recenzii

1392. SALA, MARIUS, Iorgu Iordan, *Dicționar* [...], LR, **33**, nr. 1, 1984, 78. Vezi BRL, **26**, 1983, nr. **1405**.
1393. VASILIU, GABRIEL, Iorgu Iordan, *Dicționar* [...], NYIK, **28**, nr. 1, 1984, 93—94. Vezi BRL, **26**, 1983, nr. **1405**.
VEZI și nr. 1382.

c. Toponimie

1394. AUR, NICU, *Hidronimul „Sird”*, Terra, **15**, nr. 2, 1983, 45.
1395. BOLOCAN, GH., *Etimologia în Dicționarul Toponimic al României (Oltenia)*, SCL, **35**, nr. 3, 1984, 184—197 [pycc. peș.].
1396. COTEANU, I., *O modalitate toponimică*, SCL, **35**, nr. 3, 1984, 181—183 [Engl. Ab.].
1397. FRĂȚILĂ, V., *Sălbățul și alte toponime din vestul României*, LR, **33**, nr. 6, 1984, 522—525.
1398. FRĂȚILĂ, V., *Toponimie bănățeană (Note etimologice)*, CCS, **2**, 31—50 [Ascura, Băltăleaua, Băltina, Bîrna, Calcăța, Ferciuga, Ficătâr, Gara Bâldei, Giulgiu, Gîrnic, Guniște, Iăbălcea, Iablanița, Iebuce, Iebuca, Iabucița, Jam, Iarcu, Iastrabaci, Iclea, Ielaș, Ielen, Ielova, Iericu, Iernița, Ierițu, Irițariu, Ieru, Ieșcheriu, Ieșelnița, Igoniu, Ilințu, Ilișava, Lișava, Imelița, Iotova, Ioța, Istocinac, Izvidnița, Izvar, Izvaraț, Izvoraț, Jabâr, Jamu Mare, Jarnița, Jaorvina, Jena, Jimbolia, Jupalnic].
1399. FRĂȚILĂ, VASILE, GOICU, VIORICA, SUFLETEL, RODICA, *Dicționarul toponimic al Banatului (A—B)*, Timișoara, TUT, 1984, XXI + 167 p. multigr. (UT. FF. CȘS) [rés. fr.; Engl. Ab.; deutsch. Zus.; pycc. peș.].
1400. GHIATĂ, ANCA, *Toponimie și geografie istorică în Dobrogea medievală și modernă*, MSSJ, **5**, 29—61 [cu an. și gl.].
1401. GOICU, VIORICA, *Despre nume de sate din județul Arad*, AnEAHL, **1**, 1984, 127—135 [rés. fr.].
1402. GOICU, VIORICA, *Note de toponimie bănățeană*, CCS, **2**, 51—56 [pe baza ent. mahală, mehedinfi].
1403. GOROVEI, ȘTEFAN S., *Cea mai veche mențiune a orașului Iași?*, Cronica, **19**, nr. 8, 1984, 1, 2.
1404. HOMORODEAN, MIRCEA, *Asupra unei recenzii a lui Damian P. Bogdan*, SCL, **35**, nr. 1, 1984, 49—50 [din SCL, **34**, nr. 3, 1983, la vol. aut. *Vechea noastră...*]. Vezi BRL, **26**, 1983, nr. 1465; **23**, 1980, nr. 1705.
1405. IONESCU, CHRISTIAN, *Slobozia*, TribRom, **12**, nr. 257, 1983, 11; *Cozia*, **13**, nr. 260, 1984, 11; *Galați*, nr. 262, 11; *Drobeta — Turnu-Severin*, nr. 264, 11; *Curtea de Argeș*, nr. 266, 11; *Himnicu Vilcea*, nr. 270, 11; *Moldova*, nr. 271, 11 [v. rubr. la nr. 1385]. Vezi BRL, **26**, 1983, nr. 1426; **24**, 1983, nr. 1624.
1406. IONESCU, CHRISTIAN, *Toponime de origine antroponimică*, SCL, **35**, nr. 3, 1984, 198—202 [Engl. Ab.].
1407. LOZBĂ, MIHAI, *Toponime cu radical comun în România și Iugoslavia*, ASRI, **6**, 167—174.
1408. MODORAN, FILOFTEIA, *Nume de ostroave ale Dunării în harta maiorului Șonfu din 1829*, LR, **33**, nr. 6, 1984, 514—522.
1409. QANCEA, DIMITRIE I., *Toponymes rares sur le territoire de la Roumanie*, LSG, **2**, 1982, 185—192.

1410. OBREJA, ALEXANDRU, *Citeva corectări în toponimia geografică din Moldova*, LSG, **3**, 1983, 263—266.
1411. OBREJA, ALEXANDRU, *Numiri geografice rare pe cuprinsul Podișului Moldovei*, LSG, **2**, 1982, 193—199 [cu 1 h.].
1412. PĂLTĂNEA, PAUL V., *Din toponimia județului Galați. Nume dispărute din bazinul Birladului și Siretului*, LR, **33**, nr. 6, 1984, 508—513.
1413. POPESCU, RADU SP., *Nume de sate din Valea Amaradiei*, AO, **2**, 1983, 163—165.
1414. POPESCU, RADU SP., *Termeni entopici dialectali caracteristici Banatului, nordului Olteniei și sud-vestului Ardealului*, CL, **29**, nr. 1, 1984, 58—65 [bulz, bunár, țiocirlău, țioclovină, clocănt, comandă, cōrcote, cōrnét, covéj, covércă, cūcă, cucūt, dréam, fățjie, fujeorogă, foiorogă, foiorogă, gai, gādáv, gārínă, gānț, grumuléu, grum, grumur, hurói huruitură, huróăică, piesác, pesacá, pîrg, plast, príboi, scoábă, tqáje; rés. fr.].
1415. POPP, NICOLAE, *Obeină, pieior, plai, rune, Toponimii din Țara de Sus*, RP, **13**, nr. 2, 1984, 8.
1416. SUFLEȚEL, RODICA, *Termeni hidrografici în toponimie (I)*, CCS, **2**, 74—80.
1417. ȘTEFĂNESCU-DRĂGĂNEȘTI, VIRGILIU, *Ardeal, vechi cuvînt românesc*, CRom, **5**, nr. 2, 1984, 38—39; *Scurt istoric al denumirii „Ardeal”*, Steaua, **35**, nr. 6, 1984, 21—22.
1418. TOMA, ION, *Despre aplicarea statisticii în toponimie*, SCL, **35**, nr. 3, 1984, 169—180. [cu 5 tab.; rés. fr.].
1419. TUDOȘE, PETRE, *Toponimia comunei Mălureni—Argeș*, Bulșt Pitești, 1983, 313—318 [Engl. Ab.].
1420. UNGUREANU, ALEXANDRU, *Asupra unor particularități geografice ale toponimiei așezărilor rurale din R. S. România*, LSG, **3**, 1983, 235—252 [cu 1 h.].
1421. UNGUREANU, ION M., *Aspecte toponimice din nord-vestul Olteniei*, MCC, **4**, 1982, 527—536.
1422. VLAD, SORINA, ALEXANDRESCU, VALERIA, *Drumurile din Moldova și reflectarea lor în toponimie*, LSG, **3**, 1983, 253—262 [cu 1 h.].
VEZI și nr. 2, 92, 149, 507, 566, **642**, 753, 1068, 1094, 1359, 1379 — 1381, 1386, 1 506, 1 637, 1 651.

Recenzii

1423. BUREȚEA, EMILIAN N., *Ilie Dan, Toponimie [...]*, AO, **2**, 1983, 199—205. Vezi BRL, **23**, 1980, nr. 1699.
1424. CÂMPEANU, AUREL, *O carte de referință*, Tribuna, **28**, nr. 3, 1984, 4 [Mircea Homorodean, *Vechea vatră...]*. Vezi BRL, **23**, 1980, nr. 1705.
1425. GUBOGLU, MIHAIL, *Hasan Duman, Ottoman Pear-Book (Salname and Nevsal). A Bibliography and a Union Catalogue with Reference to Istanbul Libraries. Compiled by... „Research Centre for Islamic History, Art and Culture (IRCICA)”*, Istanbul 1402 H. = 1982, 5 p. (en arabe) + 135 p. (Organisation of Islamic Conference), SAO, **11**, 1983, 120—121.
1426. NUȚĂ, ION, *Limbă și toponimie*, Cronica, **19**, nr. 11, 1984, 4 [Ilie Dan, *Toponimie...*]. Vezi BRL, **23**, 1980, nr. 1699.
1427. POPESCU-SIRETEANU, ION, *Vasile Ioniță: „Nume de locuri [...]*”, ConvLit, **90**, nr. 10, 1984, 12. Vezi BRL, **25**, 1982, nr. **2034**.
VEZI și nr. 496, 680, 689—690, 692, 696, 700, 1382.

12. ORTOGRAFIE, ORTOEPIE, PUNCTUAȚIE

1428. AVRAM, MIOARA, *Accentuarea corectă a substantivelor feminine în „-i-e”*, LLR, **13**, nr. 2, 1984, 3—7.
1429. AVRAM, MIOARA, **DOOM**, (VI). *Variante din normă și alte variante*, LR, **33**, nr. 2, 1984, 149—151. Vezi și nr. 1 432, BRL, **26**, 1983, nr. 1476, 1477, 1478, 1494, 1495; **25**, 1982, nr. **2087**.
1430. BELDESCU, G., *Ortografia actuală a limbii române*, București, EȘE, 1984, 210 p. Vezi și nr. 1436, 1440.
1431. CALOTĂ, ION, *Modificări recente în ortografia românească*, RN, **13**, nr. 104—105—106, 1984, 1930—1931.
1432. POPESCU-MARIN, MAGDALENA, **DOOM**, V. *Soluții normative pentru unele categorii de termeni științifici*, LR, **33**, nr. 1, 1984, 66—68. Vezi și nr. 1429, BRL, **26**, 1983, nr. 1476, 1477, 1478, 1494, 1495; **25**, 1982, nr. **2087**.

1433. ŞINCAI, GHEORGHE, *Epistola [...] ad Ioannem Lipszky [...]*. ŞArd, 1, 572—579 [Buda, 1804].
1434. TURCULEŢ, ADRIAN, *Unele aspecte ale aplicării principiului morfematic în ortografia actuală*, LR, 33, nr. 3, 1984, 171—180.
VEZI şi nr. 149, 151, 561, 652, 974—975, 980, 1353, 1372, 1375, 1738, 1742, 1744—1746, 1750—1751, 1755, 1758—1759, 1766, 1770—1771, 1783, 1812, 1838 2046.

Recenzii

1435. BABEU, DOINA, Sergiu Drincu, *Semnele [...]*, LLR, 13, nr. 1, 1984, 61. Vezi BRL, 26, 1983, nr. 1482.
1436. BULGĂR, GH., *Imaginea scrisă a limbii noastre*, Flacăra, 33, nr. 41, 1984, 14 [G. Beldescu, *Ortografia actuală...*]. Vezi nr. 1430.
1437. BUNGETEANU, ION, Sergiu Drincu, *Semnele [...]*, ŞM, 10—11, 1983, 171. Vezi BRL, 26, 1983, nr. 1482.
1438. DOMINTE, CONSTANTIN, *Dicţionarul ortografic, ortoepic şi morfologic*, TribRom., 12, nr. 238, 1983, 11 [la rubr.: Cum vorbim, cum scriem corect româneşte]. Vezi BRL, 25, 1982, nr. 2087.
1439. DRINCUI, SERGIU, G. Beldescu, *Ortografie, ortoepie [...]*, LL, nr. 4, 1984, 592—594. Vezi BRL, 25, 1982, nr. 2079.
1440. GRAUR, AL., *Ortografia actuală*, RLit, 17, nr. 40, 1984, 8 [de G. Beldescu; v. rubr. la nr. 494]. Vezi nr. 1430.
1441. GRAUR, AL., *Semne ortografice*, RLit, 17, nr. 13, 1984, 8 [de Sergiu Drincu]. Vezi BRL, 26, 1983, nr. 1482.
1442. PAVEL, DORA, Sergiu Drincu, *Semnele [...]*, CL, 29, nr. 1, 1984, 80. Vezi BRL, 26, 1983, nr. 1482.
1443. ŞUTEU, FLORA, Sergiu Drincu, *Semnele [...]*, LR, 33, nr. 1, 1984, 80. Vezi BRL, 26, 1983, nr. 1482.
1444. VÎNTURACHE, MIHAI, *Îndreptar ortografic, ortoepic şi de punctuaţie*, Crişana, 39, nr. 11465, 11 ian. 1984, 2. Vezi BRL, 26, 1983, nr. 1498.

V. BALCANISTICĂ

1445. PAPACOSTEA, VICTOR, *La Roumanie et les études balkaniques*, RESEE, 22, nr. 2, 1984, 229—232 [cu o notă a ed. Cornelia Papacostea-Danielopolu şi Nicolae-Şerban Tanaşoca].
1446. VRACIU, ARITON, *Arii lingvistice preistorice în sud-estul Europei. Cîteva precizări*, TD, 4, nr. 1—2, 1983, 121—125 [rés. fr.].
VEZI şi nr. 34, 172, 653, 671.

Recenzii

VEZI nr. 110, 1084, 1641.

VI. FILOLOGIE CLASICĂ

1447. BANU, ION, *Însemnări despre Gorgias*, StCl, 22, 1984, 5—17 [rés. fr.].
1448. BARBU, DANIEL, *Manuscrite bizantine în colecţii din România*, Bucureşti, EMer, 1984, 63 p. + XXXVI f. pl. [cu ind. de nume şi loc.].
1449. BERECHET, FLORICA, *Cena Trimalchionis — spectacol implicit şi explicit*, StCl, 22, 1984, 51—55.
1450. BÖHM, RICHARD GREGOR, *Zur Heilung der Überlieferung bei Quintilian*, Inst. 10, 1, 44—46, StCl, 22, 1984, 81—93.
1451. DAICOVICIU, HADRIAN, *Din nou despre blocurile cu litere greceşti de la Sarmizegetusa regia*, TD, 4, nr. 1—2, 1983, 100—104 [rés. fr.].

1452. DORUȚIU-BOILĂ, EMILIA, *Legății Moesiei Inferioare între 175—180 și 198—212* StCl, **22**, 1984, 109—119 [cu 2 fig. i.a.t.; deutsch. Zus.].
1453. GOSTAR, NICOLAE, Καυκορητοι, *Ptolémée, II, 8, 3*, TD, **1**, 1976, 264—269.
1454. KOLIMAN, E. D., *Die Verba do und emo (= geben und nehmen) und ihre Komposita (Lexikalische Beobachtungen)*, StCl, **22**, nr. 29—30 [cu 10 liste].
1455. LUPAȘ, LIANA, *Commentaire aux Sept (contre Thèbes: addenda et corrigenda)*, StCl, **22**, 1984, 121—131. Vezi BRL, **24**, 1981, nr. 1704.
1456. MĂRZA, IACOB, *Codex Aureus. Un tezaur al culturii europene în Biblioteca Bathyanum din Alba Iulia*, Sec 20, nr. 8—9—10, 1983, 16 p. nenumerate între p. 136—137 [cu numeroase facs.].
1457. MIHĂESCU, II., *Inscripțiile latine, izvor de cunoaștere a istoriei bizantine*, MSSFLA, **4**, 25—38.
1458. PETECEL, STELLA, *Eneide VII. 8—36. Osservazioni sul carattere „polifonico” della tecnica poetica virgiliana*, StCl, **22**, 45—49.
1459. PETOLESCU, CONSTANTIN C., *Cronica epigrafică a României. I, 1975—1980*, SCIVA, **32**, nr. 4, 1981, 593—613; *II, 1981—1982*, **34**, nr. 4, 1983, 363—385; *(III, 1983)*, **35**, nr. 4, 1984, 375—382. Vezi BRL, **25**, 1982, nr. 2123.
1460. PETOLESCU, CONSTANTIN C., *Note epigrafice (Seria a VII-a)*, SCIVA, **35**, nr. 2, 1984, 189—197 [cu 7 fig.; rés. fr.]. Vezi BRL, **25**, 1982, nr. 2125; **19**, 1976, nr. 1286.
- 1461.** PIPPIDI, D. M., *Parerga. Écrits de Philologie, d'Épigraphie et d'Histoire ancienne*, București — Paris, Editura Academiei — Les Belles Lettres, 1984, 296 p. (*Collection d'Études anciennes* publiée sur le patronage de l'Association Guillaume Budé) [cu ind. de nume antice și geogr., zeități și antichități religioase, termeni de literatură și filozofie, politică și administrație, aut. moderni].
1462. PISO, IOAN, *Epigraphica (XIV)*, AMN, **20**, 1983, 103—111 [rés. fr.]. Vezi BRL, **25**, 1982, nr. 2128; **24**, 1981, nr. 1713; **22**, 1979, nr. 1287; **21**, 1978, nr. 1445; **19**, 1976, nr. 1287, 1288, 1289.
1463. ȘTEFAN, ALEXANDRA, *Callatis și artera rutieră litorală în secolul al II-lea c.n.*, StCl, **22**, 1984, 95—107 [cu 8 fig.; rés. fr.].
1464. * * * *Studii clasice. XXII*. Volumul apare sub îngrijirea acad. Al. Graur, D. M. Pippidi, I. Fischer, București, EARSR, 1984, 171 p. (SSC). Vezi și nr. 1477.
1465. * * * *Supplex Libellus Valacorum* [...], Șard. 1, 142—167 [Cluj, 1791; ed. de I. C. Elder]. VEZI și nr. 113, 148, 163, 173, **225**, 253, 329, 427—429, 522, 661, 719, 1061, 1117, **1157**, 1433, 1577—1578, 1651, 1796, **1973**, **2072**, **2093—2094**, **2102—2103**.

Recenzii

1466. ARDEVAN, RADU, Felipe Arias Vilas, Patrick Le Roux, Alain Tranoy, *Inscriptions romaines de la province de Lugo*, Paris, Diffusion de Baccard, 1979, 158 p. + XXXIII pl. (*Publications du Centre Pierre Paris*, 3), AMN, **20**, 1983, 899—901.
1467. ARDEVAN, RADU, Gerold Walser, *Römische Inschriften in der Schweiz*, Bern, Verlag Paul Hamp; I. Teil: *Westschweiz*, 1979, 257 p.; II. Teil: *Nordwest- und Nordschweiz*, 1980, 295 p.; III. Teil: *Wallis, Tessin, Graubünden, Meilensteine aus der ganzen Schweiz*, 180, 200 p., AMN, **20**, 1983, 897—898.
1468. BORDEA, CARMEN, J. Cousin, *Recherches sur Quintilien*, Paris, Les Belles Lettres, 1975, X + 182 p. (*Collection d'études anciennes*), StCl, **22**, 1984, 141—143.
1469. BRAD, LIA, Marina L. Rytova, *Neugriechische Lehrbuch* übersetzt und bearbeitet von einem Kollektiv (Eftichia Afendulidu-Chatzis, Efstathia Katsabani-Kraidí, Ursula Novotny), unter Leitung von Jürgen Werner, VEB Verlag Enzyklopädie, Leipzig, 1981, 346 p., RESEE, **22**, nr. 1, 1984, 105—106.
1470. BRAD, LIA, Μαρίνου Φαλιέρου Έρωτικά ύνειρα Κριτική Έκδοση με εισαγωγή, σχόλια και λεξιλόγιο, ARNOLD von Gemert Βηζαντική και νεοελληνική Βιβλιοθήκη Θεσσαλονίκη 1980, 208 p., RESEE, **21**, nr. 4, 1983, 385.
1471. CIUCĂ, MARIAN, Ammianus Marcellinus, *Istorie română*, Studiu introductiv, traducere, note și indice: David Popescu, București, Ed. Științifică și Enciclopedică, 1982, 755 p., StCl, **22**, 1984, 139—141.
1472. COCORA, GABRIEL, *Inscripțiile din Scythia Minor, grecești și latine*. Volumul I. *Histria și împrejurimile* [...], MA, **28**, nr. 5—6, 1983, 388—389 [de D. M. Pippidi]. Vezi BRL, **26**, 1983, nr. 1546.

1473. CONSTANTINESCU, RADU, Mihai Fotino, Νομικὸν πρόχειρον (*Manual de legi*) 1765—1777. Ediție îngrijită de Panayotis J. Zapo, Valentin Al. Georgescu și Anastasia Siphonion-Karapas, urmată de traducerea românească din 1869 a versiunii din 1766, publicată de Nestor Camariano „Ἐπετηρίδα κέντρου Ἑρευνης τῆς Ἱστορίας τοῦ Ἑλληνικοῦ Δικαίου“ (Anuarul Centrului de Cercetări de Istorie a Dreptului Grecesc), 24—26 (1977—1979), Atena, 1982, CXII+679 p., RA, 61, vol. 46, nr. 2, 1984, 226—228.
1474. DINISCHIOTU-POPESCU, IOANA, Anne Lebeau et Jean Métyaer, *Cours de grec ancien à l'usage des grands commerçants*. 2^e édition revue et augmentée. Paris, Société d'Édition d'enseignement supérieur, 1977, 186 p., StCl, 22, 1984, 158—159.
1475. DORUȚIU-BOILĂ, EMILIA, D. M. Pippidi, *Inscriptiile din Scythia Minor grecești și latine*, volumul I. *Histria și împrejurimile* [...], SCIVA, 35, nr. 1, 1984, 99—101. Vezi BRL, 26, 1983, nr. 1546.
1476. FISCHER, I., Luci Berkowitz, *Thesaurus Linguae Graecae. Canon of Greek Authors and Works from Homer to A.D. 200*. Irvine—Costa Mesa, TLG Publications, 1977, XXIX+301 p., StCl, 22, 1984, 145—146.
1477. F[ISCHER], I., „Studii clasice“. Societatea de Studii Clasice. XXI (1983), 200 p., SCL, 35, nr. 1, 1984, 76; XXII (1984), nr. 6, 522—523. Vezi nr. 1464 și BRL, 26, 1983, nr. 1547.
1478. GEORGESCU, CONSTANT, Géminos, *Introduction aux Phénomènes*. Texte établi et traduit par Germaine Aujac, Paris, Les Belles Lettres, 1975, CXXVII+217 p., [parțial duble], StCl, 22, 1984, 136—139.
1479. GRAUR, AL., *Latinitatea dunăreană*, RLit, 17, nr. 17, 19, 4, 19 [art. lui I. Fischer *Trăsături specifice ale latinei dunărene*, StCl, 21, 1983]. Vezi BRL, 26, 1983, nr. 1526.
1480. ILIESCU, OCTAVIAN, *Inscriptiile din Scythia Minor grecești și latine*, Vol. I, RESEE, 21, nr. 4, 1983, 371—375 [de D. M. Pippidi]. Vezi BRL, 26, 1983, nr. 1546.
1481. IRMSCHER, JOHANNES, Christoph Charalambakis, *Forschungsbericht über sprachwissenschaftlichen Studien in Griechenland. Eine Auswahlbibliographie der letzten 10 Jahre (1971—1980)*, Δεξιογραφικόν Δελτίον, 14, 1982, 53—85, RESEE, 22, nr. 1, 1984, 101.
1482. LĂCUSTĂ, IOAN, *Inscriptiile din Scythia Minor* [...], RomBooks, nr. 3, 1983, 5 [vol. I, de D. M. Pippidi]. Vezi BRL, 26, 1983, nr. 1546.
1483. LUPAȘ, LIANA, Euripides, *Andromacha*. Edidit Antonius Garzya, Leipzig, Teubner, 1978, XXVIII+54 p. Euripides, *Alcestis*. Edidit Antonius Garzya, Leipzig, Teubner, 1980, XIX+46 p., StCl, 22, 1984, 133—134.
1484. LUPAȘ, LIANA, Pindarus, *Carmina cum fragmentis*. I: *Epinicia*. Post Brunomen Snell, edidit Heruicus Maehler, Leipzig, Teubner, 1980, XI+193 p., StCl, 22, 1984, 132.
1485. LUPAȘ, LIANA, Poetae elegiaci, *Testimonia et Fragmenta*. Pars I. Ediderunt Bruno Gentili et Carolus Prato, Leipzig, Teubner, 1979, XLV+242 p., StCl, 22, 1984, 130—131.
1486. LUPAȘ, LIANA, Sophocles, *Tragoediae*. II. *Trachiniae, Antigone, Philoctetes, Oedipus Coloneus*. Edidit R. D. Dawe, Leipzig, Teubner, XI+267 p., StCl, 22, 1984, 130—131.
1487. MIHĂESCU, H., Dimitris K. Samsaris, ‘Ο ελληνοισμος τῆς κατα τὴν ἑλληνικὴ καὶ ρωμαϊκὴ ἀρκαίωσιν τὰ (L'hellénisations de la Thrace dans l'antiquité gréco-romaine), Thessaloniki, 1980, 405 p., StCl, 22, 1984, 144—145.
1488. MIHĂESCU, H., H. Hunger, *Anonyme Metaphrase zu Anna Komnene, Alexias XI—XIII. Ein Beitrag zur Erschliessung der byzantinischer Umgangssprache*. Verlag der Österreichischen Akademie der Wissenschaften, Wien, 1981, 265 pp. (*Wiener Byzantinische Studien*), 15), RESEE, 22, nr. 1, 1984, 90—92.
1489. PETOLESCU, CONSTANTIN C., *Inscriptiile din Scythia Minor*, vol. I (*Histria și împrejurimile*) [...], Pontica, 16, 1983, 355—358 [de D. M. Pippidi]; și în RI, 37, nr. 3, 1984, 287—290. Vezi BRL, 26, 1983, nr. 1546.
1490. PETOLESCU, CONSTANTIN C., L. Barkóczy—S. Soproni, *Die römischen Inschriften Ungarns*. III. Budapest—Bonn, Akadémiai Kiadó—R. Habelt, 1981, 292 p. + CCL imagini fotografice, StCl, 22, 1984, 156.
1491. POPESCU-FISCHER, SEBASTIANA, Cicéron, *Les paradoxes des stoïciens*. Texte établi et traduit par Jean Molager, Paris, Les Belles Lettres, 1971, 159 p., StCl, 22, 1984, 134—135.
1492. ȘTEF, FELICIA, Louis Basset, *Les emplois périprastiques du verbe μέλλειν. Étude de linguistique grecque et essai de linguistique générale*. Lyon, Maison d'Orient, 1979, XII+245 p. (*Collection de la Maison de l'Orient Méditerranéen Ancien*, n^o 7. *Série philologique*, 7), StCl, 22, 1984, 143—144.
1493. TODERAȘCU, I., *Volume noi de documente medievale: Costin Feneșan, Documente* [...], AUII, 28, 1982, 92—93. Vezi BRL, 25, 1982, nr. 2107. VEZI și nr. 382, 386, 399, 1170, 1172—1173, 2141, 2147.

VII. GERMANISTICĂ

1494. A. F., *Redewendungen*, NW, **36**, nr. 10813, 1 mart. 1984, Raketenpost, nr. 8, [2] [la rubr.: Sprachkunde].
1495. BAUGH, ALBERT C., *A History of the English Language*, ATCL, 62—91 [fragm. din ed. a 2-a, New York, 1963; cu o notă introd.].
1496. BLUM, IETI, *Interesul pentru idiş*, RCM, **28**, nr. 544, 1984, 3.
1497. BOSSERT, ROLF, *Präzision und Endgültigkeit*, NW, **36**, nr. 10773, 14 ian. 1984, 3; *Durchsichtige Transparenz*, nr. 10791, 4 febr., 3; *Wie zu Hause*, nr. 10803, 18 febr., 3 [la rubr.: Im Dickicht der Sprache].
1498. CĂLUIANU, DANIELA, *Cauzativele în engleză și japoneză*, BulȘtStd — AEU, 1981 (1980), 77—86 [indr. șt.: Alexandra Cornilescu].
1499. CHATMAN, SEYMOUR, *The Components of English Meter*, CSCE, 62—91 [fragm. din Donald C. Freeman (ed.), *Linguistics and Literary Style*, New York, Holt, Rinehart and Winston, Inc., 1970, p. 309—335; cu o notă introd. p. 62].
1500. CHIȚORAN, DUMITRU, AUGEROT, JAMES, E., PĂRLOG, HORTENISA (eds.), *The Sounds of English and Romanian*, [Bucharest], BUP, [f. a.], 158 p. multigr. (RECAP).
1501. COBILANSCHI, EDITH, *Die Rektion der Präposition. Welche Kasus regieren an, auf, unter usw.? Trotz des oder trotz dem?*, NW, **36**, nr. 10807, 23 febr. 1984, Raketenpost, nr. 7, [3] [v. rubr. la nr. 1494].
1502. DUMITRESCU, IOANA, *Conjuncții adversative în engleză și română*, BulȘtStud — AEU, 1981, 69—74 [indr. șt.: Alexandra Cornilescu].
1503. ELIAN, DANIELA, *Perceptual Seeing and Intentional Seeing, Two Lexical Sets*, LCSS, 1979, 87—92 [rez. rom.; indr. șt.: Mariana Popa].
1504. ENDRES, MARIA, *Landsleit mit Titel (I)*, NBZ, **28**, nr. 6598, 25 febr. 1984, 3; *(II)*, nr. 6602, 3 mart., 3; *(III)* nr. 6608, 10 mart., 3; *(IV)*, nr. 6614, 17 mart., 3; *(V)*, nr. 6620, 24 mart., 3; *(VI)*, nr. 6626, 31 mart., 3; *(VII)*, nr. 6632, 7 apr., 3; *(VIII)*, nr. 6638, 14 apr., 3; *(IX)*, nr. 6644, 21 apr., 3; *(X)*, nr. 6650, 28 apr., 3; *(XI)*, nr. 6655, 5 mai, 3; *(XII)*, nr. 6661, 12 mai, 3; *(XIII)*, nr. 6667, 19 mai, 3.
1505. ENDERS, MARIA, *Pipatsch-Wörterbuch '84*, NBZ, **28**, nr. 6560, 14 ian. 1984, 4 [rustig, schwindig, Rasen, Spermhaken]; nr. 6566, 21 ian., 4 [Schwager, Schwägerin, Schwiegersohn, Schwiegertochter, geizig]; nr. 6572, 28 ian., 4 [Bandeschleife, eine Masche binden, Schnecke, schäbig]; nr. 6578, 4 febr., 4 [Druckknopf, Schatten, Brillenfutteral (Hülle), Druckkochtopf, Sauermilch]; nr. 6584, 11 febr., 4 [rutschi, Eiszapfen, kleines Kind, verschiedene Liebkosungen, Glühwein, gekochter Schnaps]; nr. 6590, 18 febr., 4 [umgekämmt, Kreuzen, dann]; nr. 6598, 25 febr., 4 [Sabbellätzchen, beflecken, behutsam, bedauern, kitzeln]; nr. 6608, 10 mart., 4 [Schüreisen, Riegel, Schwielle, Staubbesen, Flöte]; nr. 6614, 17 mart., 4 [Respekt, Strumpfband, Unterkleid, sich herausputzen]; nr. 6620, 24 mart., 4 [alles aufessen, Plätzchen, Krawatte, holzig]; nr. 6626, 31 mart., 4 [Speiseeis, fortwährend, nackt, allein, Stein]; nr. 6632, 7 apr., 4 [überteuert, Hobelspäne, Stirn, Stellage, Schnapsgläschen]; nr. 6638, 14 apr., 4 [bauschig, in Wohlstand und Überfluss leben, Kindermädchen, Wirbelsäule]; nr. 6644, 21 apr., 4 [Gehschule, Lumpen, Junggeselle]; nr. 6650, 28 apr., 4 [leugnen, abweisen, sonst, Wäscheklammer, Sehnsucht]; nr. 6655, 5 mai, 4 [sprissen, schreiben, Wasserwirbel, Busenhalter]; 6661, 12 mai, 4 [Muttermal, Mustergültig, die Zeit nutzlos hinbringen, unbeholfen]; nr. 6667, 19 mai, 4 [Schuster, Gaumen, Fusel, Hündin]; nr. 6673, 26 mai, 4 [Setzweibel, Setzholz, Laubfrosch, Regenwurm, Brustbild, Bettwäsche]; nr. 6679, 2 iun., 4 [forttreiben]; nr. 6685, 9 iun., 4 [Bürste, poltern, sich umziehen, Unterwäsche]; nr. 6691, 16 iun., 4 [Nachteil, nachahmen, Nähkissen, Nähkorb]; nr. 6697, 23 iun., 4 [Sägemehl, Klarinette, Orgel, Mundharmonika, Ziehharmonika]; nr. 6703, 30 iun., 4 [abschlagen, lüstern, schmollen, Karton, begeistert]; nr. 6709, 7 iul., 4 [den Staublappen ausschütteln, Schuhcreme, Schmerbauch, Bienenkönigin, warum]; nr. 6715, 14 iul., 4 [männlicher Hund, Futter, dentlich, hohmalss für Rahm]; nr. 6721, 21 iul., 4 [Fotograf, gewesen, schämen, Scheitholz, Ohr]; nr. 6727, 28 iul., 4 [Schwaden, Schwadenrechen, Schwadengras, Schütte, Stroh verschrecken]; nr. 6733, 4 aug., 4 [Volant, vorüber, Vorgefühl, was vorhaben, verzweigt]; nr. 6739, 11 aug., 4 [Quaste, Kapuze, Karbonade, Karamelle]; nr. 6745, 18 aug., 4 [Blache, Kornett-Koppel, Hocker, Schemel]; nr. 6756, 1 sept., 4 [Schale, Trinkschale, Schlamm, Scharnier, Schatulle, Scherbe]; nr. 6774, 22 sept., 4 [Gestrickte, gehäkelte Schuhe, Saum

- Schaff, Bottich, heimliches Gerede, leichter Wortstreit]; nr. 6780, 29 sept., 4 [Schmierseife, Toilettenseife, Schnüffeln, Schnürsenkel, schopfen]; nr. 6786, 6 oct., 4 [Schuhspanner, Schuhanzieher, kündigen, Schnute]; nr. 6792, 13 oct., 4 [Gelbsucht, schlau, gerümpel, Bretterverkleidung, Kot von Schafen, Kot von Ziegen, Kot von Pferden, Kot von Kühen]; nr. 6798, 20 oct., 4 [Jalusie, Schuhe austreten, Augenbrauen, Schläfe, gelähmt]; nr. 6804, 27 oct., 4 [sehr dumm, sehr arm, Warze, wurmig, Wucherer]; nr. 6810, 3 n. 4 [Ende der Peitsche, Knorpel, zu diesen, sich etwas gönnen, Reise]; nr. 6822, 17 n. 4 [einsämen, niederkauern, Leibschüssel, Leibschnelden, Nachtgeschirr]
1506. ENGELMANN, FRANZ, *Die Grünangergasse und die „Neue Welt“. Ein Beitrag zur deutschsprachigen Toponomastik Temeswar (I)*, NW, **36**, nr. 10 773, 14 ian., 1984, 3; (II), nr. 10779, 21 ian., 4; (III), nr. 10791, 4 febr., 4; (IV), nr. 10797, 11 febr., 4; (V), nr. 10803, 18 febr., 4; (VI), nr. 10809, 25 febr., 4; (VII), nr. 10815, 3 mart., 4; (VIII), nr. 10827, 17 mart., 4; (IX), nr. 10 839, 31 mart., 4.
1507. FINK, HANS, *Wie dein Kind scherzen lernt. Vom Umkehrungswers zum gutmütigen Witz: ein langer Marsch durch Sprache und Egozentrismus (IV)*, V.u.K., **35**, nr. 9, 1983, 44–45; (V), nr. 10, 43–44; (VII), nr. 12, 43–44; (VIII), **36**, nr. 1, 1984, 44–45; (IX), nr. 2, 46–47; (Schluss), nr. 3, 45–46.
1508. FINK, HANS, *Witze mit der Sprache. Fingerzeige für Sprach- und Schulbildung | Bewusstsein feinsten Bedeutungsnuancen und syntaktischer Funktionen belegt*, NW, **36**, nr. 11055, 11 dec., 1984, 3.
1509. FÖLDES, CSABA, *Wie deutsch sind die Redensarten. Ähnliche phraseologische Wortverbindungen in vielen Sprachen*, NW, **36**, nr. 10999, 6 oct. 1984, 4.
1510. GEHL, HANS, *Wie sprechen und schreiben wir richtig? (60)*, NBZ, **28**, nr. 6551, 4 ian., 1984, 4; (61), nr. 6557, 11 ian., 4; (62), nr. 6563, 18 ian., 4. Vezi BRL, **26**, 1983, nr. 1589; **25**, 1982, nr. 1193.
1511. GRUIȚĂ, MARIANA, *Address in American English: Diminutives and Nicknames*, STUBB, **29**, 1984, 47–51 [rez. rom.].
1512. GRUIȚĂ, MARIANA, *Consecutive spațiale în engleză și română*, CL, **29**, nr. 2, 1984, 144–148 [Engl. Ab.].
1513. GRUIȚĂ, MARIANA, *Intersentential Connectives in English and Romanian*, RRL, **29**, nr. 4, 1984, 305–314.
1514. IERONIM, IOANA, *Marin Sorescu în versiunea poetului englez Michael Hamburger*, Sec 20, nr. 275–276, 145–147 [1982, 1983].
1515. J. F. S., *Kleines Heilpflanzenlexikon*. V.u.K., **36**, nr. 1, 1984, 34 [Esche]; nr. 2, 36 [Faulbaum]; nr. 4, 30 [Fenchel]; nr. 9, 35 [Heidelbeer]; nr. 11, 36 [Hirtenfaschekraut]. Vezi BRL, **26**, 1983, nr. 1 596; **25**, 1982, nr. 2 200.
1516. JOHNS, ROBERT, *Translating Rilke*, SLLC, 5, 1983, 77–83 [3 vers. ale unei poezii de M. D. Herder Norton, C. F. MacIntyre și Robert Bly].
1517. KELP, HELMUT, *Lexikalische Besonderheiten unserer deutschen Schriftsprache. (39). Wörter fremden Ursprungs. Lehnwörter aus anderen Sprachen*, NW, **36**, nr. 10767, 7 ian. 1984, 4; (40). *Die eigenständigen Bildungen*, nr. 10779, 21 ian., 4; (41), nr. 10797, 11 febr., 4; (42), nr. 10815, 3 mart., 4; (43), nr. 10827, 17 mart., 4; (44), nr. 10845, 7 apr., 4; (45), nr. 10857, 21 apr., 4; (46), nr. 10874, 12 mai, 6; (47), nr. 10886, 26 mai, 4; (48), nr. 10908, 16 iun., 4; (49). *Entlehnungen aus dem Rumänischen*. nr. 10928, 14 iul., 4; (50), nr. 10940, 28 iul., 4; (51), nr. 10952, 11 aug., 4; (52), nr. 10975, 8 sept., 4; (53), nr. 10987, 22 sept., 4; (54), nr. 10999, 6 oct., 4; (55), nr. 11011, 20 oct., 4; (56). *Entlehnungen aus dem Ungarischen*, nr. 11047, 1 dec., 4; (57), nr. 11053, 8 dec., 4.
1518. KONNERTH, GERHARD, *Der Adjektiv im Deutschen und im Rumänischen. Eine kontrastive Untersuchung*, FVL, **26**, nr. 1, 1983, 36–55.
1519. LAMMERT, ERICH, *Bonaparti, Kipflwawi und Kamblmacher. Wie die Banater schwäbischen Beinamen entstanden (I)*, NBZ, **28**, nr. 6 633, 8 apr. 1984, 2; (II), nr. 6645, 22 apr., 2–3.
1520. LAZĂR, MARIANA, *Funcțiile rostirii în teatrul lui Samuel Beckett*, Echinox, **16**, nr. 3–4, 1984, 14.
1521. LIEBHARDT, HANS, *Muttersprache, Vaterhaus. Standpunkte zu unserer Kulturgeschichte*, NW, **36**, nr. 10 900, 12 iun. 1984, 4.
1522. LUCUȚA, YVONNE, *Der modale Infinitiv in Deutschen und seine Entsprechungen im Rumänischen (I)*, ContL, 111–121 [rez. rom.].
1523. MILES, JOSEPHINE, *Eras in English Poetry*, CSCE, 32–60 [fragm. din Seymour Chatman and Samuel R. Levin (eds.), *Essay on the Language of Literature*, Boston, Houghton Mifflin Company, 1967, p. 175–196; cu o notă introd. p. 31].
1524. MORTON, A. L., *A People's History of England*, ATCL, 93–96 [fragm. din ed. din 1965, Berlin, Seven Seas Publishers; cu o notă introd. p. 92].

1525. NET, MARIANA, *Tudor Arghezi: Poezii/Poems*, CREL, **11**, nr. 1, 1984, 143–144; [ed. bilingvă, trad. Andrei Bantaș, Buc., 1983].
1526. ONESCIUC, LARISA, *Habitual and Generic Sentences in English*, BuICSS, 1984, 119–126.
1527. PYLES, THOMAS, *Dictionaries and usage*, ATCl., 34–43 [fragm. din Archibald A. Hill (ed.), *Linguistics*, Forum Lectures, 1969, p. 145–156; cu o notă introd. p. 22].
1528. REINHOLZ, EDITH, *Vornamen in Sanktanna (1)*, NBZ, **28**, nr. 6 569, 25 ian. 1984, 4; (?), nr. 6581, 8 febr., 4; (3), nr. 6587, 15 febr., 4.
1529. SCHULLER, ERIKA, *Zur Terminologie der Birthälmer Böttcher*, FVL, **26**, nr. 2, 1983, 52–64.
1530. SCHULLER, HORST, *Sprachinterferenzen erforscht. Der Kronstädter Philologe Johann Brendörfer*, KarpRund, **17**, nr. 24, 1984, 5.
1531. SEDLER, WERNER, *Die sächsischen Namen der Kartoffel. 5. Erdkäse. 6. Erdkastanie*, DW, **17**, nr. 838, 1984, 6; *7. Erdklätzchen. 8. Erdschollen*, nr. 845, 6; *9. Geile, Schweinsgeile*, nr. 849, 6; *10. Rübe*, nr. 853, 6; *11. Kartoffel*, nr. 857, 6; *12. Baraboi, 13. Schipchen*, nr. 861, 6; *14. Knorzchen. 15. Pinesch. 16. Ingerbirne. 17. Pimmernißschen*, nr. 866, 6; *18. Gogoasche. 19. Pitscheochen. 20. Koieher. 21. Sehulrischer Krapfen. 22. Klubber, Piller*, nr. 876, 6; *Schluss: Benennungsmotive*, nr. 885, 6. Vezi BRL, **26**, 1983, nr. 1 618.
1532. SIX, EVA, *Das Sprichwort im Mundartroman „De Kaule-Baschl“ von Ludwig Schwartz*. LCSS, 1980, 19–26 [rez. rom.; indr. șt.: Peter Kottler].
1533. STAN, I. T., *Elemente de toponimie americană*, StUBB, **29**, 1984, 61–66.
1534. STĂNESCU, SPERANȚA, *Verbalenz und Satzbaupläne. Eine deutsch-rumänische kontrastive Studie*. Von... unter Mitarbeit von Ulrich Engel, București, [TUB], 1983, 226 p. + 2 tab. ((Universität Bukarest. Lehrstuhl für deutsche Sprache und Literatur. Institut für deutsche Sprache Mannheim). Vezi și nr. 1560.
1535. ȘTEFĂNEASA, VIORICA, *The Expression of Future Time in Contemporary British English*, LCSS, 1979, 99–103 [rez. rom.; indr. șt.: Galina Salapina].
1536. THALER, HANS, *Spitznamen, Spottnamen oder Beinamen. Bemerkungen zur Zipser Onomastik*, V.u.K., **36**, nr. 5, 1984, 39 [sub t.c.: Zur rumänen-deutschen Volkskunde].
1537. THIELE, RUDOLF, *Der Schein trägt meist. Etymologische Täuschungen von A bis Z*, NW, **36**, nr. 10 868, 5 mai 1984, 4.
1538. VIANU, LIDIA, *Marin Sorescu in limba engleză*, Flacăra, **33**, nr. 39, 1984, 31 [trad. de Michael Hamburger, 1983].
1539. WOLF, H. J., *Die rechteckige Gebrauchsnische in der Barbagia, Mauern und Ruinen* RRL, **29**, nr. 5, 1984, 421–426.
1540. ZDRENGHEA, MIHAI MIRCEA, *Towards an Analysis of Modal Verbs and Modal Expressions (I)*, RRL, **29**, nr. 2, 1984, 117–137; *(II), Illocutionary Acts*, nr. 3, 221–230; *(III), Presuppositions; Role Types*, nr. 4, 285–294.
1541. ZWICK, HERTHA, *Semantische Unterschiede zwischen der Mundart von Bakowa und der Hochsprache*, LCSS, 1979, 117–126 [rez. rom.; indr. șt.: Peter Kottler].
1542. * * * *Aus der Arbeit des Siebenburgisch-Sächsischer Wörterbuchs*, FVL, **26**, nr. 2, 1983, 72–79 [Mensch, Mitte, Mittel].
1543. * * * *Redewendungen*, NW, **36**, nr. 10843, 5 apr. 1984, *Raketenpost*, nr. 13, 3; *Wir möchten uns „einschreiben“ oder „aufschreiben“...*, nr. 10849, 12 apr., *Raketenpost*, nr. 14, [2]; *Woher stammen die Begriffe*, nr. 10855, 19 apr., *Raketenpost*, nr. 15, [3]; *Redewendungen*, nr. 10884, 24 mai, *Raketenpost*, nr. 19, [2]; *Der Anker ist nicht nur ein Doppelhaken*, nr. 10908, 21 iun., *Raketenpost*, nr. 23, [3].
1544. * * * *Woher kommen unsere Familiennamen? Ein kleiner Mensch heisst Gross, ein grosser Klein|Verschiedene Gründe für einen „Zunamen“ entscheidend*, NW, **36**, nr. 10801, 16 febr. 1984, *Raketenpost*, nr. 6, [2]; nr. 10807, 23 febr., *Raketenpost*, nr. 7, [3].
VEZI și nr. 11, 30, **52**, 95, 97, 99, 102, 105–106, 161, 186, 208, 229, 232, 248, 252, 266, 279, 297, 301, 323, 329, 438, 461–462, 659, 668, 1006, 1012, 1048, 1106, 1109, 1131, **1137**, **1142**, **1146**, 1159, 1167, 1258, 1567, 1618, 1727, 1853, **1856**, 1858, 1860, 1863–1864, 1866, 1873–1876, 1879, 1881, 1887, 1889, 1981, 1983–1896, 1899, 1903–1907, 1912, 1917, 1919, 1922–1926, 1928–1929, 1931, 1934, 1937–1938, 1941, 1944–1945, 1954–1957, 1960–1961, 1976–1977, 1983, 1988, 1990, 1992–1993, 2005, 2101–2012, 2017–2022, 2027, 2029, 2035 2041–2042, 2044, 2048, 2050, 2052–2053, 2055, 2063, 2065, 2067, 2069, 2077, 2079–2081, 2089–2091, 2095–2096, 2098–2100, 2108–2109, 2112, 2209.

1545. ANGER, H., Henri Rinnen, Will Reuland: *Kleines Deutsch-Luxemburgisches Wörterbuch*, Verlag der Sankt-Paulus Druckerei, Luxemburg, 1983, NL, **35**, nr. 6, 1984, 190.
1546. AVRAM, ANDREI A., Klaus Schubert, *Aktiv und Passiv im Deutschen und Schwedischen*, Kiel, 1982, 274 p. (= SAIS Arbeitsberichte aus dem Seminar für Allgemeine und Indogermanische Sprachwissenschaft. Christian-Albrechts-Universität. Heft 5, Mai 1982), SCL, **35**, nr. 2, 1984, 152–153.
1547. BANTAȘ, ANDREI, *Food for Thought* [...], Bușt Pitești, 1983, 626–627. Vezi BRL, **23**, 1980, nr. **1851**.
1548. BEYRER, H., Wolfgang Mieder: *Antisprichwörter*, Band 1, Verlag für deutsche Sprache, Wiesbaden, 1982, NL, **35**, nr. 5, 1984, 90.
1549. CONRAD, A., *Der Sprachdienst*. Herausgegeben im Auftrag der Gesellschaft für deutsche Sprache von Otto Nüssler (Wiesbaden), 28/5–6, 1984, NL, **35**, nr. 9, 1984, 93.
1550. CONRAD, A., *Muttersprache*. Zeitschrift zur Pflege und Erforschung der deutschen Sprache (Wiesbaden), 3–4/1984, NL, **35**, nr. 7, 1984, 91–92.
1551. CONRAD, A., *Sprachpflege*, Zeitschrift für gutes Deutsch (Leipzig), 32/10, 1983, NL, **35**, nr. 2, 1984, 90–91; 33/1–2, 1984, NL, nr. 5, 90.
1552. CONRAD, A., *Zeitschrift für Germanistik* (Leipzig), 4/1983, NL, **35**, nr. 3, 1984, 90–91.
1553. COSĂCEANU, ANCA, F. R. Palmer, *Modality and the English Modals*, Longman, London and New York, LMS, nr. 2, 1983, 229–230.
1554. EIB, H., Helmut Ludwig: *Gepflegtes Deutsch. Unterhaltsame Sprach- und Stillektionen für die Alltagpraxis*, VEB Bibliographisches Institut, Leipzig, 1983, NL, **35**, nr. 5, 1984, 88.
1555. FINK, HANS, *Eine Art Übersetzungsfibel. Das erste kontrastive Valenzwörterbuch: deutsch-rumänisch*, NW, **36**, nr. 10773, 14 ian. 1984, 4 [Ulrich Engel, Emilia Savin, Rodica Mihailă-Cova, Ioan Lăzărescu, Lucia I. Popa, Natalia Roth, *Valenzlexikon Deutsche-Rumänische*, Julius Gross Verlag, Heidelberg, 1983, 456 p.].
1557. KÜFNER, R., *Wörterbuch der Sprachschwierigkeiten*, VEB Bibliographisches Institut, Leipzig, 1984, NL, **35**, nr. 6, 1984, 87–88.
1558. NAGY, JENŐ, Mollay Károly, *Német-magyar nyelvi érinkezések a XVI. század végéig*. Nyelvészeti Tanulmányok 23. kötet, Akadémiai Kiadó, Bp., 1982, 644 1. 20 rajz – és képillesztráció, NyIK, **28**, nr. 1, 1984, 88–93.
1559. NUSSBÄCHER, B., *Sprachpflege*. Zeitschrift für gutes Deutsch (Leipzig), 32/9, 1983, NL, **34**, nr. 12, 1983, 82–83.
1560. SANDU, DOINA, Speranța Stănescu, *Verbvalenz* [...], LMS, nr. 1, 1984, 145–146. Vezi nr. **1534**.
1561. SCHUSTER, A., *Handwörterbuch der deutschen Gegenwartsprache* – in zwei Bänden, Akademie Verlag, Berlin – 1984, NL, **35**, nr. 6, 1984, 88 [de Günter Kempcke]. VEZI și nr. 68, 382, 386, 399, 1166, 1177, 1203–1204, 1942–1943, 2115–2118, 2122–2123, 2129, 2140, 2143–2144, 2147–2148, 2193, 2195.

VIII. ORIENTALISTICĂ

VEZI nr. **62**, 329, 1689, **2033**.

Recenzii

1562. DRIMA, VLADIMIR, A. Q. Qürışzanov, A. Q. Žubanov, A. B. Belbotaev, *Kumanša-gazağsa žijilik sözdik*. (A. K. Kuryšzanov, A. K. Džubanov, A. B. Belbotaev, *Kumanšk-kazaxskij častotnyj slovar'*), Alma-Ata, Izdatel'stvo „Nauka” Kazanskoj SSR, 1978, 277 pp. + 4 fac-similés (Akademija Nauk Kazaxskoj SSR, Institut jazykoznanija), RRL, **29**, nr. 3, 1984, 279–281. VEZI și nr. 382, 386, 399.

IX. ROMANISTICĂ

1563. BACIU, IOAN, „*JE combine UNE combine, JE gondole UNE gondole*”. *Noms déverbaux et verbes dénominatifs dans les langues romanes*, CL, **29**, nr. 2, 1984, 128–135 [rez. rom.].
1564. BACIU, IOAN, *Les syntagmes nominaux à complément prépositionnel en français et en roumain*, RRL, **29**, nr. 5, 1984, 381–391.

1565. BLASCO FERRER, EDUARDO, *Sull'italianità linguistica del gallurese e del sassarese*, RRL, **29**, nr. 5, 1984, 399–412 [cu 16 tab.].
1566. BULGĂR, GH., *O voce a romanității noastre*, RLit, **17**, nr. 43, 20 [darea de seamă din 1868 a lui Pedro Filipe Monlau despre *Peregrinul transilvan de Ion Codru-Drăgușanu*].
1567. CIOCÎRLIE, CONSTANȚA, *Antonimia – structură lingvistică și structură stilistică în Maximele lui Rochefoucauld*, AUT, **21**, 1983, 33–39 [rés. fr.].
1568. CONSTANTINESCU, ILEANA, MAIOROVICI, CRISTINA, *L'influence de la terminologie anglo-saxonne sur le langage économique français contemporain reflétée dans quelques revues économiques françaises*, CLTA, **20**, nr. 2, 1983, 115–127.
1569. DIACONU, DAN, *O ediție de poezii la Lisabona*, Cronica, **19**, nr. 2, 1984, 10 [trad. de Victor Buescu, 1950].
1570. DIACONU, DANA, *Marin Sorescu în limba spaniolă*, ConvLit, **90**, nr. 8, 1984, 15.
1571. DRAGOMIR, TUDOR, *La fonction dynamique du métalangage préfaciel dans l'œuvre d'Alfred Jarry*, LCȘS, 1979, 16–21 [cu 3 fig.; rez. rom.; indr. șt.: Livius Ciocîrlie].
1572. FLOREA, LIGIA STELA, *Une tendance actuelle du français: le complément non prépositionnel*, CL, **29**, nr. 1, 1984, 27–37 [rez. rom.].
1573. GIURESCU, ANCA, *Intorno al vocabolario di base della lingua italiana*, RRL, **29**, nr. 5, 1984, 393–397 [cu 1 tab.].
1574. GRIGORESCU, IOAN, *Vorbiți „frangleza”?*, Lumea, nr. 18, 1984, 23–24.
1575. HANGANU, GEORGE, *Sadoveanu și Creangă în traducere franceză*, Steaua, **35**, nr. 6, 1984, 46–47 [de Yves Auger].
1576. IRIMIA, D., *Luceafărul în limba italiană*, Cronica, **19**, nr. 2, 1984, 10 [Rosa Del Conte, *Mihai Eminescu o dell Assoluto*, Modena, 1962].
1577. LOMBARD, ALF, *Destinele latinei de est*, Orizont, **35**, nr. 18, 1984, 16.
1578. LOZBĂ, MIHAI, *Teritoriul romanității orientale în documente slave*, APS, 101–104.
1579. LUPU, COMAN, *Los diminutivos adverbiales en español y rumano*, RRL, **29**, nr. 1, 1984, 73–88.
1580. MARTA, DOREL, *Difficultés concernant la traduction des termes techniques utilisés dans l'industrie des matériaux de construction*, BulȘt Pitești, 1983, 453–454 [rez. rom.].
1581. MARTIN, ANGELA, *Ioan Slavici, El Molino Afortunado*, CREL, **11**, nr. 1, 1984, 142–143 [trad. de Maria Elena Păvoianu, Buc., 1983].
1582. MIU, VALENTINA, *Prefixarea în limba franceză contemporană*, BulȘtStud–AEU, 1981, 97–101 [indr. șt.: Cornelia Olănescu].
1583. MOURIN, LOUIS, *Relatives romanes substantivées*, SCL, **35**, nr. 5, 1984, 407–417.
1584. MOURIN, LOUIS, *Syntaxe comparée des successeurs romans de nee/neque*, RRL, **29**, nr. 3, 1984, 231–245.
1585. MUSTĂȚEA, ALEXANDRINA, *La structure actantielle du poème „Calendarier” de René Char*, BulȘt Pitești, 1983, 441–446 [rez. rom.].
1586. POPĂRDA, OANA, *Ierarhii argumentative în enunțările concesive*, APS, 105–108.
1587. POPOVICI, VASILE, *Un procedeu al dinamizării textului: transformarea enunțării în enunț (poeziile lui Isidore Ducasse Comte de Lautréamont)*, LCȘS, 1979, 39–43 [rés. fr.; în dr. șt.: Livius Ciocîrlie].
1588. RĂDULESCU, VASILE, *La polysémie au niveau du lexique technique français*, BulȘt Pitești, 1983, 421–424 [rez. rom.].
1589. SLAMA-CAZACU, TATIANA, *Le nom de la Rose d'Umberto Eco en analyse dynamique contextuelle*, Sec 20, nr. 8–9–10, 1983, 107–136.
1590. ȘERBAN, DACIANA NAUSICA, *Supposition et présupposition dans la proposition conditionnelle*, LCȘS, 1980, 38–42 [rez. rom.; indr. șt.: Ecaterina Radoslav].
1591. TĂNASE, ADELA MIRA, *Correspondances phonologiques franco-roumaines en diachronie*, RLR, **29**, nr. 2, 1984, 139–146.
1592. TENCZER, ELWINE, *Remarques sur la fonction conative du discours de Flaubert*, LCȘS, 1980, 117–123 [rez. rom.; indr. șt.: Elena Ghiță].
1593. TIMOC, CRISTEA SANDU, *Alf Lombard*, Orizont, **35**, nr. 18, 1984, 16.
1594. TONFONI, GRAZIELLA, *La frase semplice e complessa nell'italiano*, SCL, **35**, nr. 1, 1984, 12–26 [cu numeroase sch.].
1595. TENCHEA, MARIA, *Un aspect des relations spatio-temporelles dans les syntagmes prépositionnelles du français*, ContL, 98–107 [rez. rom.].
1596. VĂDEANU, ANA, *Algo sobre el diminutivo en la Gramática portuguesa de P. V. Cuesta y M. A. Menendez da Luz*, CLTA, **20**, nr. 1, 1983, 97–104.
- VEZI și nr. **9**, **55**, **76**, **96**, **101**, **105**, **118**, **130**, **138**, **141**, **161**, **184**, **217**, **219**, **238**, **246**, **334**, **438**, **516**, **650**, **771**, **1061**, **1104**, **1108**, **1114**, **1129**, **1132**, **1138**, **1140**, **1157**, **1159**, **1221**, **1229**, **1234**, **1256**, **1281**, **1539**. **1854–1855**, **1862**, **1868**, **1870–1872**, **1882**, **1884–1886**, **1900**, **1902**, **1911**, **1913**, **1916**, **1939**, **1946**, **1948**, **1957**, **1972**, **1978**, **1980–1981**, **1995**, **2003**, **2009–2010**, **2013**, **2015**, **2023**, **2026**, **2031–2034**, **2036**, **2039–2040**, **2043–2045**, **2047**, **2054**, **2056**, **2070**, **2075**, **2082**, **2087**, **2097**, **2105**, **2111**, **2113**.

1597. AMBROSI, L., *Introdúcere în filologia romanică*, Cronica, **19**, nr. 34, 1984, 8 [Hans Martin Gauger, Wulf Österreicher, Rudolf Windisch, *Einführung in die romanische Sprachwissenschaft*, Wissenschaftliche Buchgesellschaft Darmstadt, 336 p.].
1598. CARABULEA, ELENA, Cecilia Rojas Nieto, *Las construcciones coordinadas sindéticas en el español hablado culto de la ciudad de México*. Universidad Nacional Autónoma de México, México, 1982, 271 p., SCL, **35**, nr. 2, 1984, 158—159.
1599. CRISTEA, TEODORA. Halina Lewicka, Krzysztof Bogacki et. al., *Dictionnaire sémantique et syntaxique des verbes français*, Warszawa, Państwowe Wydawnictwo Naukowe, 1983, 733 p., LMS, nr. 1, 1984, 149—150.
1600. GIURESCU, ANCA, „*Quaderni dell'Atlante Lessicale Toscano*” (1982), Florența, 289 p., SCL, **35**, nr. 6, 1984, 525—526.
1601. LASCU POP, RODICA, Joseph Hanse, *Nouveau dictionnaire des difficultés du français moderne*, Paris — Gembloux, Ed. Duculot, 1983, 1014 p., CL, **29**, nr. 2, 1984, 175—177.
1602. LUPU, COMAN, Carmen Pensado Ruiz. *El orden histórico de los procesos fonológicos*. Salamanca, Ediciones Universidad de Salamanca, 1983, 209 p., SCL, **35**, nr. 6, 1984, 519—521.
1603. LUPU, COMAN, Ioana Vintilă-Rădulescu, *Introdúcere* [...], SCL, **35**, nr. 1, 1984, 57—59. Vezi BRL, **24**, 1981, nr. 1929.
1604. MIHĂESCU, HARALAMBIE, Mario D'Elia, *Sulla storia del vocalismo nell'Italia meridionale (Interferenza linguistica o sviluppo parallelo?)*. Estratto da: „Annali dell'Università di Lecce, Facoltà di Lettere e Filosofia”, vol. VIII—X (1977—1980). Studi in onore di Matio Marti, I, p. 305—323, RESEE, **22**, nr. 1, 1984, 101—102.
1605. MUNTEANU, DAN, Iraset Pérez Urdaneta, *Historia y geografía hispano-americana del voseo*, Caracas, La Casa de Bello, 1981, 169 p., SCL, **35**, nr. 1, 1984, 59—60.
1606. ONU, LIVIU, Giuseppe Piccillo, *Il glossario italiano-moldavo di Silvestro Amelio (1719)*. Studio filologico-linguistico e testo, Catania, 1982 (Istituto Universitario di Magistero, Catania, Quaderni di filologia medievale, 5), 182 [—208] p. SCL, **35**, nr. 5, 1984, 481—485.
1607. POPA, LUCIA I., Heinz Jürgen Wolf, *Französische Sprachgeschichte*, Heidelberg, Quelle und Meyer, 1979 (220 S.), RRL, **29**, nr. 1, 1984, 95.
1608. REINHEIMER RÎPEANU, SANDA, Anca Giurescu, *Elemente* [...], ACBLLS, **32**: 1983, 94—95. Vezi BRL, **25**, 1982, nr. 3110.
1609. REINHEIMER RÎPEANU, SANDA, *Dictionnaire de termes nouveaux des sciences et des techniques*, sous la direction de Gabrielle Quemaça, Conseil international de la langue française, Agence de coopération culturelle et technique, Paris, 1983, 606 p. SCL, **35**, nr. 2, 1984, 157—158.
1610. REINHEIMER RÎPEANU, SANDA, *Französische Lexicologie. Eine Einführung*. Von einem Autorenkollektiv unter Leitung von Ulrich Engel, VEB Verlag Enzyklopädie, Leipzig, 1983, 262 p., LMS, nr. 1, 1984, 150—151.
1611. SARMANDU, NICOLAE, Hans-Martin Gauger, Wulf Oesterreicher, Rudolf Windisch, *Einführung in die romanische Sprachwissenschaft*, Darmstadt, 1981, XIV + 336 p. (cu două hărți), SCL, **35**, nr. 6, 1984, 515—517.
1612. SÎRBU, GABRIELA, „*Le français dans le monde*” (1980), nr. 153. *Pratiques de la communication*, SCL, **35**, nr. 1, 1984, 73—74.
1613. ȘANDRU-OLTEANU, TUDORA, Carmen Pensado Ruiz. *El orden histórico de los procesos fonológicos*, Salamanca, Ediciones Universidad de Salamanca, 1983, 209 p., RRL, **29**, nr. 1, 1984, 91—93.
1614. ȘANDRU OLTEANU, TUDORA, *Diccionario manual e ilustrado de la Lengua Española*, Real Academia Española, Madrid, Espasa-Calpe, 1983, RRL, **29**, nr. 5, 1984, 457—458.
1615. ȘANDRU OLTEANU TUDORA, Emilio Alarcos Llorach, *El español, lengua milenaria (y otros escritos castellanos)*, Madrid, Ambito Ediciones, 1982, 133 p., SCL, **35**, nr. 1, 1984, 65.
1616. TOMA, ION, „*Revue de linguistique romane*”, 44 (1980), nr. 173—174, 175—176, 435 p., SCL, **35**, nr. 2, 1984, 159—160.
1617. TOMA, ION, „*Travaux de Linguistique et de Littérature publiés par le Centre de Philologie et de Littératures Romanes de l'Université de Strasbourg*”, XIX (1981), 1 (*Linguistique, Philologie, Stylistique*), SCL, **35**, nr. 6, 1984, 526—527. VEZI și nr. 42, 44, 74, 114, 165, 166, 382; 386, 399, 417, 496, 607, 689—690, 696, 1162, 1166, 1171, 1192, 1204, 2131, 2138, 2142, 2151, 2158, 2161.

X. SLAVISTICĂ

1618. ADAM, HILDE, *Somatismele în structura expresiilor frazeologice în limbile rusă, română și germană*. LCSS, 1979, 59—64 [deutsch. Zus.; indr. št.: Ametista Evseev].
1619. BALAN, DUMITRU. „Luceafărul” eminescian în două versiuni rusești. MĒL, 5—11 [de Iuri Kojevnikov, I. Mirimski și Alexandr Brodski].
1620. BOLOCAN, GHEORGHE, NESTORESCU, VIRGIL, REGUȘ, ASPAZIA, REGUȘ, CORNELIU, ROBCIUC, ION, *Elemente românești în documentele slavo-române*, SCL, 35, nr. 2, 1984, 142—147 [completări la *Dicționarul elementelor românești din documentele slavo-române*, Buc., 1981]. Vezi BRL, 24, 1981, nr. 1996.
1621. CAPROȘU, IOAN, MIOC, DAMASCHIN. *Documente slavo-române în arhivele din U.R.S.S.*, SMIM, 10, 1983, 115—134.
1622. DJAMO-DIACONIȚĂ, LUCIA. *Fondul de manuscrise slavone de la Arad în contextul raporturilor culturale româno-sârbocroate*. ASRI, 6, 85—98.
1623. FLORA, RADU, *Problematika u vezi sa rumunskim etimologijama u ERHSJ*. ASRI, 6, 99—117.
1624. IONESCU, ILEANA, *Expresivitatea stilului lui Vladislav Vančura*, SLRS, 183—197.
1625. IONESCU, OLGA, *Criterii de înregistrare a omonimelor în dicționarele limbii ruse*, LCSS, 1979, 93—96 [pycc.pez.; indr. št.: Valentin Moldovan].
1626. JGUMĂ, ALEX., IONESCU, ECATERINA, *Substitute adverbiale și pronominale și substitutivile lor contextuale*, BulȘt Stud—AEU, 1981 (1980), 107—112 [indr. št.: Vladimir Robu și N. Clem].
1627. KIRÁLY, MARIA, *Grupul lexical semantic al adjectivelor care exprimă însușiri exterioare ale obiectelor și fenomenelor în limbile rusă și română (încercare de clasificare)*, ContL, 81—89 [pycc. pez].
1628. KRISTIĆ, BORISLAV, *Imena i nadimci Belobreščana*, ASRI, 6, 175—181.
1629. MAGDU, LIA, *Unele aspecte ale bilingvismului manifestate în Voivodina*, ASRI, 6, 182—191.
1630. MARKOVIĆ, SLOBODAN Ž., *Doprinos rumunskih proučavanju jugoslovensko-rumunskih kulturnih veza na razmeđu sastancima MSC*. ASRI, 6, 192—196.
1631. MIHALAȘ, MARCEL, *Eugen Jebeleanu în limba polonă*, Sec. 20, nr. 275—276, 143—144 [trad. de Zbigniew Szuperski, Cracovia].
1632. RADAN, MILJA, *Problematika porekla karaševskih govora*. ASRI, 6, 353—361.
1633. RADAN, MIRAJ, *Novi priloz i uticaju rumunskog jezika u leksiki karaševskih govora*. ASRI, 6, 342—352 [cu 2 tab.].
1634. SALZMANN, ZDENEK, *Naming Persons in Bigăr, a Czech-Speaking Village in the Southern Romanian Banat*, Ethnologica, 1982, 114—128.
1635. SAVIĆ, MOMČILO D., *Pokuđj kontrastivne srpskohrvatskog i rumunskog jezika (Opšti pogled)*, ASRI, 6, 362—370.
1636. TOMIĆ, MILE, *Neke morfološke osobine klisurskih govora*. ASRI, 6, 388—401.
1637. TOMIĆ, MILE, *Toponimia carașovenilor*, SCL, 35, nr. 3, 1984, 237—249 [pycc.pez.].
1638. VRACIU, ARITON, NICOARĂ, ADRIANA, *Poezia lui Lucian Blaga în traduceri sârbocroate și macedonene*. ASRI, 6, 439—452 [trad. de Adam Puslojić și Tasko Sarov].
VEZI și nr. 105, 112, 115, 121, 131, 136, 144, 149—150, 154, 161, 228, 329, 499, 507, 572, 753, 832, 992, 1098, 1159, 1317, 1390, 1407, 1578, 1865, 1867, 1880, 1888, 1890, 1897—1898, 1907—1908, 1927, 1939—1940, 1953, 1967, 1970—1971, 1974—1975, 1991, 1998—2000, 2016, 2018, 2024, 2030, 2037—2038, 2066, 2071, 2073—2074, 2076, 2083—2086, 2106—2107, 2110.

Recenzii

1639. GRAUR, AL., *Influențe românești*, RLit, 17, nr. 31, 1984, 8 [Dorin Gămulescu, *Influențe...*; v. rubr. la nr. 497]. Vezi BRL, 26, 1983, nr. 1740.
1640. GUȚU, OLIMPIA, Klimentina Ivanova. *Bălgarski, srăbski i moldovlahiiski kiriliski răkopisi v sbirala po M. P. Pogodin* (Manuscrise bulgare, sârbe și moldo-vlahe din colecția lui M. P. Pogodin), Sofia, Editura Academiei Bulgare de Științe, 1981, 676 p. (cu fotocopii), RA, 61, vol. 46, nr. 2, 1984, 228—229.
1641. MIHAIL, ZAMFIRA, *Recent Interdisciplinary Investigations of Ethnolinguistics*, Ethnologica, 1983, 168—170 [Slavjanskij i balkanskij folklor, ed. de N. I. Tolstoi, Moscova 1981, și *Polesskij etnolingvističeskij sbornik*, Moscova, 1983].
1642. PENIȘOARA, ION, *Dicționarul elementelor românești* [...], CL, 29, nr. 1, 1984, 71—72. Vezi BRL, 23, 1981, nr. 1996.

1643. RUSU, VALERIU, *Limba română, „lingua franca”*, Săptămîna, nr. 19, 1984, 3 [Dorin Gămulescu, *Influențe...*]. Vezi BRL, **26**, 1983, nr. **1740**.
1644. ȘCHIAU, OCTAVIAN, Emile Turdeanu, *Apocryphes slaves et roumaines de L'Ancien Testament*, Leiden, 1981, CL, **29**, nr. 1. 1984, 83.
1645. ȘUTEU, FLORA, Dorin Gămulescu, *Influențe [...]*, LR, **33**, nr. 2, 1984, 163. Vezi BRL, **26**, 1983, nr. **1740**.
1646. TOMICI, MILE, Dorin Gămulescu, *Influențe [...]*, SCL, **35**, nr. 5, 1984, 479—481. Vezi BRL, **26**, 1983, nr. **1740**.
1647. VULCĂNESCU, ROMULUS, Anca Irina Ionescu, *Lingvistică și mitologie [...]*, Ethnologia, nr. 1, 1979, 96—97. Vezi BRL, **21**, 1978, nr. 1746.
1648. WOLF, S., *Limbă și literatură rusă [...]*, LMS, nr. 1, 1984, 140—141. Vezi BRL, **26**, 1983, nr. **1773**.
- VEZI și nr. 382, 386, 399, 408, 1082, 1174, 1204, 2124, 2130, 2153, 2159—2160, 2162.

XI. TRACOLOGIE

1649. BERINDE, AUREL, LUGOJAN, SIMION, *Contribuții la cunoașterea limbii dacilor*. Prefață de Arion Vraciu, Timișoara, EF, 1984, 256 p.
1650. STOICANU, AUREL, *Cercetări și ipoteze privind limba dacilor*, Magazin, **28**, nr. 40, 1984, 9.
1651. TUDOR, D., *Caput Stenarum, un toponim traco-getic*, TD, **2**, 1981, 213—215 [rés. fr.]. VEZI și nr. 116—117, 127, 134, 142, 146, 175, **225**, 240, 508, 660—661, **664**, 1090, 1102—1103, 1110, 1115, 1446.

Recenzii

VEZI nr. 677, 681, 683, 687, 693—694, 698—699, 701, 1487.

XII. LIMBA ALBANEZĂ

1652. BRÂNCUȘ, GR., *Tălmăcirii albaneze ale poeziilor lui Eminescu*, MEL, 13—17 [de Dhmitri P. Pasco, Vehbi Bala și Rexhep Ismajli]. VEZI și nr. 329, 595.

Recenzii

1653. MIHĂESCU, HARALAMBIE, *Shqiptarët dhe trojet e tyre (Les Albansais et leurs territoires)*, Akademia e Shkencave, Tiranë, 1982, 527 p., RESEE, **22**, nr. 1, 1984, 101.
1654. VĂTĂȘESCU, CĂTĂLINA, Akademia e shkencave e RPS te Shqipërisë, Institutit e gjuhësisë dhe i Petërsisë, sektori i gramatikës dhe i dialektolojisë, *Dialectologjia shqiptare (La dialectologie albanaise)*, IV (sous la rédaction de Prof. M. Domi, J. Gjinari, Gjovalin Shkurtaç), Tirana, 1982, 413 p., RESEE, **21**, nr. 4, 1983, 383.
1655. VĂTĂȘESCU, CĂTĂLINA, „Gjuha jonë”, Akademia e shkencave e RPS te Shqipërisë, Tirana, I (1981), 1, 2; II (1982), 1, 2; III (1983), 1, 2, SCL, **35**, nr. 2, 1984, 160—163. VEZI și nr. 382, 386, 399.

XIII. LIMBA ARMEANĂ

VEZI nr. 329.

Recenzii

1656. MIHAIL, PAUL, Sylvia Agémian, *Manuscrite [...]*, RESEE, **22**, nr. 1, 1984, 89—85. Vezi BRL, **26**, 1983, nr. **1815**. VEZI și nr. 382, 386, 399.

XIV. LIMBA BASCĂ

VEZI nr. 329.

Recenzii

VEZI nr. 382, 386, 399.

XV. LIMBA CHINEZĂ

VEZI nr. 221, 225.

XVI. LIMBA JAPONEZĂ

VEZI nr. 225, 1498, 2104.

Recenzii

VEZI nr. 1164, 1191.

XVII. LIMBA MAGHIARĂ

1657. BALOGH, DEZSŐ, *A jön ige töltipusa*, NyIK, **27**, nr. 2, 1983, 164.
1658. BALOGH, JÓZSEF, *Gyrapodó kézikönyvtár 1.*, Művelődési, **37**, nr. 9, 1984, 41–42.
1659. BARTHA, JÁNOS, *Praktizáló gyakorlat?*, Új Élet, **25**, nr. 23, 1983, 2; *Virágének*, **26**, nr. 1, 1984, 20; *Lóhalálában*, nr. 2, 21; *Jól helyezkedik*, nr. 4, 20; *Egy mostoha magánhangzókról*, nr. 7, 18; *Vizslatunk, vizslatunk...*, nr. 17, 17 [la rubr.: Nyelv-művelés].
1660. BIRÓ, ZOLTÁN, *A nyelvi kifejezőképesség fejlesztéséhez*, Korunk, **42**, nr. 11, 1983, 884–889.
1661. BODOR, ANDRÁS, *Kőrösi Csoma Sándor – a tibetológus*, Korunk, **43**, nr. 4, 1984, 269–274; *Kőrösi Csoma dicsősége*, Utunk, **39**, nr. 14, 1984, 1, 4–5.
1662. CSÁSZÁR, PIROSKA, *Az értekezés – a fogalmazástanítás része*, TŰ, **27**, nr. 12, 1984, 3 [la rubr.: Anyanyelvünk az iskolában].
1663. CSENTRI, ELEK, „*Európai, sőt a világ embere*” (*Kőrösi Csoma Sándor születésének kétszázéves évfordulójára*), NyIK, **28**, nr. 1, 1984, 3–8 [rez. rom.].
1664. CSOMORTÁNI, MAGDOLNA, *Érkörtvélyes helynevei*, NyIK, **28**, nr. 1, 1984, 76–78.
1665. GÁLFFY, MÓZES, *Nyelv szavunk jelentéseiről*, Művelődési, **37**, nr. 6, 1984, 43–54.
1666. JANITSEK, JENŐ, *Máramarosi helynevek*, NyIK, **28**, nr. 1, 1984, 70–76.
1667. KOSÁ, FERENC, *A hangérték nélküli y, í és j történetéhez*, NyIK, **28**, nr. 2, 1984, 147–152 (rez. rom.).
1668. KÓSA, FERENC, *Apor Péter helyessirása és nyelvének hangállapota*, Bukarest, KK, 1983, 172 p. Vezi și nr. 1690, 1698.
1669. KÓSA, FERENC, *As s és z hangértékű sz az erdély régi kéziratos írásbeliségben*, NyIK, **27**, nr. 2, 1983, 151–158 [rez. rom.].
1670. MURÁDIN, LÁSZLÓ, *A be igekötő nyelvjárási alakjai*, NyIK, **28**, nr. 2, 1984, 153–155.
1671. MURÁDIN, LÁSZLÓ, *A zárt i (~i)-zés erdélyi elterjedtsége*, NyIK, **28**, nr. 1, 1984, 33–54.
1672. MURÁDIN, LÁSZLÓ, *Néhány apróvad neveinek erdélyi nyelvföldrajza*, NyIK, **27**, nr. 2, 1983, 157–163.
1673. MURÁDIN, LÁSZLÓ, *Szavak színeváltozása*, Kolossvár-Napoca, DK, 1983, 272 p. Vezi și nr. 1693, 1699, 1700, 1702.
1674. NAGY, JENŐ, *Néprajzi és nyelvjárási tanulmányok*, Bukarest, KK, 1984, 391 p. [cu ind. de nume]. Vezi și nr. 1691, 1701.
1675. J. NAGY, MÁRIA, *Nyelv és szépség (1)*, Dolgozó nő, **40**, nr. 1, 1984, 12; (2), nr. 2, 12; (3), nr. 3, 13; *Szavak szépségversenyén*, nr. 4, 12–13; *Durván szólvá...*, nr. 6, 14; „*Messzemenő*” pontatlanságok, nr. 8, 20; *Kévék szóból sokat érteni*, nr. 9, 15; *Anyereséges*

- szükszavúságról, nr. 10, 13; *Volaki után vagy vclakihez megy férjhez a lány?*, nr. 11, 13; *Az iéret szép szó, ha megtartják ügyjő . . .*, nr. 12, 15 [la rubr.: Anyanyelvünk].]
1675. PÉTER, ANNA, *Az anyanyelvi nevelés változatai az óvodában*, TÚ, 27, nr. 12, 1984, 2.
1677. RAB, JÁNOS, *Néhány gyergyói földrajzi név értelmezéséhez*, NyIK, 23, nr. 1, 1984, 59–61 [rez. rom].
1678. GY. SZABÓ, GYULA, *Albis és Érbogyoszló helynevei*, NyIK, 23, nr. 2, 1984, 174–168.
1679. GY. SZABÓ, GYULA, *Berettyószéptak és Köröstárkány helynevei*; NyIK, 27, nr. 2, 1983, 172–177.
1680. SZABÓ, ILONA, *Nyelvi (ársas) jatek*, Korunk, 43, nr. 1, 1984, 45–46.
1681. SZABÓ, T. ATTILA, *Erdélyi magyar szótörténeli tár* – Anyagát gyűjtötte és szerkesztette. . . Szerkesztő – munkatársak P. Dombi Erzsébet, B. Gergely Piroska, Kósa Ferenc, Zs. Maksay Mária, Nagy Jenő, Szabó Szoit, Vámszer Márta, Vigh Károly, Zsemlyei János. IV. Kötet *Fém-Ha*, Bukarest, KK, 1984, 1270 p. *Vezi BRL*, 25, 1982, nr. 2506; 21, 1979, nr. 1843; 18, 1975, nr. 1321.
1682. SZABÓ, ZOLTÁN, *Mikszáth Kálmán; A néhai barány' (Stilisztikai elemzés szövegnyelvészeti alapon)*, NyIK, 23, nr. 2, 1984, 121–126 [rez. rom].
1683. SZÉKELY, LÁSZLÓ, *P(3)*, Ifjúmunkás, 23, nr. 2, 1984, 7 (PAP, panslávizmus, parafálás, paramilitáris, paritás, parlament, parlament, partizan); *P(4)*, nr. 5, 7 [parlamentarizmus, passiv ellenállás, Pen Club, Pentagón, platform]; *P(5)*, nr. 7, 7 (persona grata, persona non grata, pirruszi, győzelem, plenári, plénum, plutokrácia, pogrom, Poláris); *P(6)*, nr. 8, 7 (pol-beat, polder, policentrizmus, pool, porto franco, posterior derogat priori, post meridiem, pour condoler, pour féliciter, pozíciós háború, pozitív semlegesség, preambulum, precedens, preferencia); *P(7)*, nr. 11, 11 [preventív, háború, preventív intézkedés, prince consort, Prince of Wales, procedúra, profesizta, prognosztika, Prokrustész-ágy, pro memoria, protekcionizmus, protektorátus, protest-song, protokoll, protokoll-lista, provokáció]; *P(8)*, nr. 13, 7 [puccs, Pugwash-konferenciák, purparlé, Quai d'Orsay, Quirinal, quisling]; *R(1)*, nr. 14, 7 [radikális, rakétaelhárító rendszerek, rakérategyerek, rasszista, rasszizmus, ratifikálás, reakció]; *R(2)*, nr. 16, 7 [realpolitika, reálunió, rebus sic standibus, referendum, régens, regionális egyezményi, Reich, Riechstag, Reichswehr, remilitarizáció, renegát, represszáliák, represszió]; *R(3)*, nr. 19, 7 (representáció, reprezentálás, restauráció, részvénytársaság); *R(4)*, nr. 22, 7 [Reuter, revanizmus, revindikál, revindikatív, rezerváció, rezidencia, rezidens, rezzim, rezzim, Riviera, rotáció, Royal Society]; *R(5)*, nr. 24, 1 2 [Rubicon]; *S(1)* [Sabena, salamonitelet, SALT, Scotland Yard, Secret Service, semlegesség, Sentinel-rendszer, serif]; *S(2)*, nr. 32, 10 [SIIAPE, sine qua non, sinológia, si vis pacem, para bellum, SS, statárium, status quo, stratégiai áruk, Suomi]; *Sz(1)*, nr. 36, 7 [szabak hajózas, szabad kikötő, Szabad Szakszervezetek Nemzetközi Szövetsége, Szakszervezeti Világszövetség]; *Sz(2)*, nr. 37, 7 [Szocialista Internacionálé, szőnyegbombázás, Szövetség és Ellenőrző Bizottság, szuperhatalom, szuverén, szuverenitás]; *T(1)*, nr. 38, 1 [tabu, tacepro, Taft-Hartley-törvény, taktikai fegyver, támaszpont, TANIUG, TASZS, teach-in, technokrácia, technokrata, termonukleáris, territoriális vizek, terror, Testvérvárosok Világszövetsége, thriller, TIR]; *T(2)*, nr. 39, 7 [tory, totális, totalitárius, totalitarizmus, tömbönkívülőség, tömegkommunikáció, Tudosok Világszövetsége, tűnépesedés, tirannizmus, top secret, trade-union, tramp, traveller's cheque, tupamara]; *U(1)*, nr. 41, 7 [új baloldal, „új határ”, ultimátum, ultrák]; *U(2)*, nr. 42, 12 [Uncle Sam, Union Jack, UPI, usztasa, ügyvivő]; *V(1)*, nr. 49, 7 [válastási szövetség, valuta, valutaárfolyam, valutaparitás, valutapiac, valutareform; la rubr.: Külpolitikai Lexikon]. *Vezi BRL*, 26, 1983, nr. 1849; 25, 1982, nr. 2509; 24, 1981, nr. 2088; 23, 1980, nr. 2184.
1684. TÖRÖK, BRIGITTA, *Sepsibesenyő helynevei*, NyIK, 23, nr. 2, 1984, 170–174.
1685. VERESS, ISTVÁN, *Gyógy növénytermesztés – kicsiben és nagyban (1)*, FDN, 40, nr. 5, 1984, 7; (2), nr. 8, 7 [bazzsalikom, beléndek]; (3), nr. 9, 6 [benedekfü, bűdöske]; (4), nr. 10, 6 [illatos ánizs, kapor]; (5), nr. 11, 6 [körömvirág, csombord]; (7), nr. 15, 6 [metal manlog, koriander]; (8), nr. 20, 7 [orvosi szókfű vagy kamilla; majoranna]; [9], nr. 23, [orvosi angyalgyökér vagy angelika; kömny]; [10], nr. 26, 7 [a gyappas és piros gyűszűvirágnak mályvarózsa]; [11], nr. 28, 6 [izsop, rebarbara]; [12], nr. 30, 6 [orvosi zsálya, lestyán]; [13], nr. 31, 6 [orvosi ziluz, tarkony]; [14], nr. 36, 1 [a szappangyökér, fehér üröm]; [15], nr. 38, 7 [citromfű, kis tlizöld]; [16], nr. 39, 5 [lynkaslevelű orbáncfű, muskotály zsálya]; [17], nr. 41, 7 [borsmenta, macskagyökér]; [18], nr. 42, [orvosi kálmos, keskenylevelű útifű]; [19], nr. 43, 6 [damaszkuzi rózsza].
1686. ZSEMLYEI, JÁNOS, *A hason és kar antonimpár az erdélyi régiségben*, NyIK, 27, nr. 2, 1983, 125–132 [rez. rom].
1687. * * * *A Korunk Bolyai – dija – 1982*, Korunk, 42, nr. 11, 1983, 864–868 [despre Szabó T. Attila; participă: Hedi Gusztáv, Kovács János, Szilágyi Júlia, Tonk Sándor, Fodor Katalin, Egyed Akos, Faragó József, Balintfi Otto, Keszi-Hartmath Sándor, Szabó Zoltán].

1688. * * * *Geológiai kislexikon*. Szerkesztette Dr. Mészáros Miklós, Írta Brasoi, Fuch Herman, Gábor Lajos, Imreh József, Köblos Antal, Makkai János, Mészáros Miklós, Tökes Tibor, Ujvári József, Bukarest, KIK, 1983, 638 p. + erata. Vezi și nr. 1704.
1689. * * * *Kőrösi Csoma Sándor (1784–1842) – 200 de ani de la nașterea lingvistului și orientalistului maghiar din Transilvania*, AnivCult, 22, nr. 1, 1983 (1984), 257–266. VEZI și nr. 33, 168, 329, 652, 1098, 1143, 1151, 1852, 1859, 1920, 1952.

Recenzii

1690. BALOGH, DEZSŐ, Kósa Ferenc, *Apor Péter* [...], NyIK, 28, nr. 1, 1984, 94–95. Vezi nr. 1668.
1691. BINDER, PAUL, *Vom Baumgarten zu Hattert. Nagy Jenő und die sächsische Sprachforschung*, KarpRund, 17, nr. 12, 1984, 5 [Nagy Jenő, *Néprajzi*...]. Vezi nr. 1674.
1692. GÁLFFY, MÓZES, Kiss Jenő, *A rábaközi Mihályi nyelvbjárásának hang- és alaktana*, Akadémiai Kiadó, Bp. 1982, 212 l., NyIK, 27, nr. 2, 1983, 184–186.
1693. GÁLFFY, MÓZES, Murádin László, *Szavak* [...], NyIK, 28, nr. 1, 1984, 95–97. Vezi nr. 1673.
1694. HUBA, MÓZES, *Magyar-román filológiai tanulmányok*. (Az Eötvös Loránd Tudományegyetem Bölcsészettudományi Kara, Román Filológiai Tanszékének megbízásából szerkesztette: Nagy Béla) ELTE Román Filológia: Tanszék. Budapest, 1984, 541 l. (Készült az ELTE Sokzorosítóüzemében), NyIK, 28, nr. 2, 1984, 183–184.
1695. KOVÁCSNÉ JÓZSEF, MAGDA, B. Gergely Piroska, *A kalotaszegi magyar családnevek rendszertani és funkcionális vizsgálata*, Akadémiai Kiadó, Bp. 1981, Nyelvtudományi Értékezések 108 sz., NyIK, 27, nr. 2, 1983, 182–184.
1696. MARTON, BÉLA, *Szavak színeváltozása*. FDN, 39, nr. 40, 1983, 5 [de Murádin László]. Vezi nr. 1673.
1697. MIHĂESCU, H., Bakos Ferenc, *A magyar szókeszlél román elemeinek története* (Elemente românești în lexicul maghiar. Privire istorică). Budapest, Akadémiai Kiadó, 1982, 560 p., SCL, 35, nr. 5, 1984, 488–489.
1698. PÉNTEK, JÁNOS, *Egy vén dohogó helysírása*, Korunk, 43, nr. 3, 1984, 232–233 [Kósa Ferenc, *Apor Péter*...]. Vezi nr. 1668.
1699. PÉNTEK, JÁNOS, *Lehet -e művelni a nyelvet?*. Korunk, 43, nr. 1, 1984, 73–74 [Murádin László, *Szavak*...]. Vezi nr. 1673.
1700. SALLÓ, LÁSZLÓ, Murádin László: *Szavak* [...], Művelődési, 36, nr. 12, 1983, 40. Vezi nr. 1673.
1701. SZŐCS, ISTVÁN, *Reprezentatív pótkötetek*, Előre, 38, nr. 11271, 2 febr. 1984, [Nagy Jenő, *Néprajzi*...]. Vezi nr. 1674.
1702. SZŐCS, ISTVÁN, *Szavak színeváltozása*, Előre, 27, nr. 11218, 21 dec. 1983, 2 [de Murádin László]. Vezi nr. 1673.
1703. SÜTEU, FLORA, Sámuel Gyarmathi, *Grammatical Proof of the Affinity of the Hungarian Language with Languages of Fennic Origin*. Translated, annotated and introduced by Victor E. Hanzeli, University of Washington Seattle, Washington Amsterdam/Philadelphia, John Benjamins Publishing Company, 1983, 327, LR, 33, nr. 6, 1984, 547.
1704. VERES, JÓZSEF, *A régóta várt kislexikon*, A Hét, 18, nr. 9, 1984, 8 (*Geológiai kislexikon*...]. Vezi nr. 1688.
1705. VITA, ZSIGMOND, Bura László, *Élő nyelvünk...*, Művelődés, 37, nr. 1, 1984, 40. Vezi BRL, 26, 1983, nr. 1824. VEZI și nr. 167, 382, 386, 399, 1179, 1185, 1194, 1198, 1205, 1558, 2192.

XVIII. LIMBI ALTAICE

VEZI nr. 329.

Recenzii

VEZI nr. 382, 386, 399.

XIX. LIMBI AMERINDIENE

1706. * * * *Sprache des Indios wird wieder gelehrt. Modellprojekt einer zweisprachigen Erziehung im peruanischen Hochland*, NW, **36**, nr. 11002, 10 oct. 1984, 2.

Recenzii

1707. TIUGAN, MARILENA, Crawford, James Mack, *Cocopa Texts*, Berkeley — Los Angeles — London, University of California Press, 1983, 604 p., CLTA, **21**, nr. 2, 1984, 195—197.

XX. LIMBI AUSTRASIATICE

1708. BRADSHAW, JOEL. *Où sont les linguistes d'antan?*, Echinox, **16**, nr. 3—4, 1984, 15 [despre pidgin și limbile austro-asiatice; int. cons. de Dayana Frățilă].

XXI. LIMBI BALTICE

VEZI nr. 329.

Recenzii

VEZI nr. 382, 386, 399.

XXII. LIMBI CAUCAZIENE

VEZI nr. 329.

Recenzii

VEZI nr. 382, 386, 399.

XXIII. LIMBI CELTICE

VEZI nr. 329.

Recenzii

VEZI nr. 382, 386, 399.

XXIV. LIMBI CHINO-TIBETANE

VEZI nr. 329, 1161, 1663, 1689.

Recenzii

VEZI nr. 382, 386, 399.

XXV. LIMBI DRAVIDIENE

VEZI, nr. 329.

Recenzii

VEZI nr. 382, 386, 399.

XXVI. LIMBI FINO-UGRICE

VEZI nr. 329.

Recenzii

VEZI nr. 382, 386, 399.

XXVII. LIMBI INDO-EUROPENE

VEZI nr. 105, 138, 504, 1963, 2206.

XXVIII. LIMBI INDO-IRANIENE

VEZI nr. 329, 1949.

Recenzii

VEZI nr. 382, 386, 399.

XXIX. LIMBI LAPONE

VEZI nr. 329.

Recenzii

VEZI nr. 382, 386, 399.

XXX. LIMBI MALAIOPOLINEZIENE

VEZI nr. 329.

Recenzii

VEZI nr. 382, 386, 399.

XXXI. LIMBI MAYANE

VEZI nr. 225.

XXXII. LIMBI SEMITICE

1709. DANON, I., *Ironii ale semanticii*, RCM, 28, nr. 551, 1984, 2 [in *Biblie*].
1710. DOBRIȘAN, NICOLAE, *Equivalents of Private Prefixes in Arabic*, RRL, 29, nr. 5, 1984, 427—437.
VEZI și nr. 111, 182, 329, 1160, 1737, 1951, 1964.

Recenzii

1711. ANGHELESCU, NADIA, A. Elamrani-Jamal, *Logiques aristotélicienne et grammaire arabe. Étude et documents*, Paris, Librairie philosophique, J. Urin, 1983, 237 p., RRL, 29, nr. 6, 1984, 553—555.
1712. ANGHELESCU, NADIA, Mohamed Sami Anwar, *Be and Equational Sentence in Egyptian Colloquial Arabic*. Amsterdam, John Benjamins B. V., 1979, 128 p., SCL, 35, nr. 6, 1984, 517—518.
1713. AVRAM, ANDREI A., Helmut Kästner, *Phonetik und Phonologie des modernen Hocharabisch*, Leipzig, VEB Verlag Enzyklopädie, 1981, 131 p., SCL, 35, nr. 5, 1984, 490—491.
1714. I. F., *Un om, un dicționar ebraic „Even Șoșan”*, RCM, 28, nr. 560, 1984, 7.
VEZI și nr. 329, 382, 399, 1166, 1193, 2119.

XXXIII. LIMBI TURCICE

VEZI nr. 104, 127, 329, 1116, 1391, 1958, 2033.

Recenzii

VEZI nr. 382, 386, 399, 1425, 1562.

XXXIV. LIMBI URALICE

VEZI nr. 329.

Recenzii

VEZI nr. 382, 386, 399.

XXXV. LIMBI ARTIFICIALE

1715. APREOTESEI, CEZAR, *Esperanto en la nuntempa Rumanio*, FRum, iul. 1983, 22—23.
1716. BETTISCH, HANS, *Pri la publikigo de la gazeta „La esperantisto” en 1889*, ATSI, 5—8.
1717. BETTISCH, IOAN, *La originala verkaro de Zamenhof — unu el la iamaj ekiloj de la scienca konsiderado de esperanto*, ATSI, 8—12.

1718. BOCIORT, IGNAT FLORIAN, *Reflektigo de unuopaj kulturoj en esperantlingvaj publikajoj*, ATSI, 56—57 [din „Der Esperantist”, nr. 90 (4, 1978)].
1719. DOBRE, ELISABETA, *La personaj pronomoj en esperanto kaj en la rumana*, LCȘS, 1979, 71—77 [rez. rom.; indr. șt.: Ignat Bociort].
1720. DOBRE, ELISABETA-LACRIMA, *Observoj pri la fundamentaj numeraloj en esperanto kaj la rumana*, LCȘS, 1980, 8—13 [rez. rom.; indr. șt.: Ignat Bociort].
1721. DOBRE, MIOARA LACRIMA, *La adverbo en esperanto kaj la rumana el morfologia vidpunkto*, ATSI, 13—17.
1722. DOBRE, MIOARA, LACRIMA, *La verba transitiveco en esperanto*, ATSI, 24—28.
1723. DOBRE, MIOARA LACRIMA, *Rumanlingvaj esprimoj en esperanto*, ATSI, 17—20.
1724. ONEȚ, IONEL-JEANEL, *Esperanto între a fi și a nu fi*, NU, 11, nr. 3—4, 1984, 22.
1725. PRIOTEASA, IOANA, *O importantă sarcină a interlingvisticii*, ATSI, 44—47.
1726. PRIOTEASA, IOANA, *Un punct de vedere actual cu privire la limbile construite*. ATSI, 47—49.
1727. SCHMIDT, GERTRUDE, *Clasificarea complementelor limbii esperanto. Privire comparativă cu limbile română și engleză*, ATSI, 32—35.
1728. SCHMIDT, GERTRUDE, *Pe marginea categoriei de caz în esperanto*, ATSI, 35—42.
1729. * * * *ADLI — o nouă limbă internațională?*, Lumea, nr. 34, 1984, 30.
VEZI și nr. 989, 1965—1966, 1984.

Recenzii

1730. BOCIORT, IGNAT FLORIAN, Giorgio Silfer, *Enkonduko al literatura kritiko. Someraj universitaj kursoj*. Librofako de Literatura foiro, Liego 1978, ATSI, 12—13 [din „Literatura Foiro”, nr. 72, apr. 1982].
1731. DOMINTE, CONSTANTIN, *Provo pkovoki diskuton. Pri lingvo kaj alioj artoj*, da William Auld (1924). Antverpeno / La Languna: TK / Stafeto, 1978, 213 p., ATSI, 20—22 [din „Esperanto”, 73, nr. 891 (3), mart. 1980].
1732. DOMINTE, CONSTANTIN, Sokratis Sakellaropoulos, *Fedon de Platon kaj La morto en la filozofis kaj la scienco*, Athena / tiel! /, 1978, / interne: 1977 /, 160 p., ATSI, 23.
1733. GEHL, HANS, Detlev Blanke, *Plansprache und Nationalsprache. Einige Probleme der Wortbildung des Esperanto und des Deutschen in konfrontativen Darstellung*, Berlin, 1981, Akademie der Wissenschaften der DDR. Zentralinstitut für Sprachwissenschaft. *Linguistische Studien*. Reihe A, 162 p., ATSI, 29—32.
1734. WALD, LUCIA, Pierre Janton, *Einführung in die Esperantologie*, traduko el la franca de Günther Becker kaj Maria Becker Meisberger, Georg Ohus Verlag, Hildesheim — New York, 1978, 104 paĝoj, ATSI, 42—43 [trad. din rom. de Constantin Dominte].

XXXVI. METODICA PREDĂRII LIMBILOR

1. GENERALITĂȚI

1735. * * * *Preocupări metodico-didactice*, Slobozia, [f. e.], 1980, 223 p. (IȘJI alomița, CCD).
VEZI și nr. 50, 87, 177, 1039, 1786.

Recenzii

VEZI nr. 69.

2. LIMBA ROMÂNĂ

1736. ACHIMESCU, MARIA, *Exercițiile verbal-literare și jocurile didactice — metode de stimularea a gândirii creatoare a elevilor în cadrul lecției de compunere*, RPed, 33, nr. 9, 1984, 39—40.
1737. ALEXANDRU, D., BALEA, A., COSTE, I., FRĂȚILĂ, F., *Unele erori în achiziția limbii române de către vorbitorii de limbă arabă*, AUT, 21, 1983, 83—87.

1738. ARSENEȘCU, GEORGETA, *Evaluarea nivelului elevilor*, TribȘc, **13**, nr. 170, 1984, 5 [sub t.c.; Ortografie și semantică].
1739. BARANGĂ, ILIE, *Implicații metodice în predarea temporalității*, BulȘt Pitești, 1983, 101–104 [Eng. Ab.].
1740. BĂRBOI, CONSTANȚA, *Studiul limbii și literaturii române în liceele pedagogice*, RPed, **33**, nr. 2, 1984, 36–37.
1741. BĂRBOI, CONSTANȚA, IONESCU, CRISTINA, LĂZĂREȘCU, GHEORGHE, NEGREȚ, ION, *Metodica predării limbii și literaturii române în liceu. Instruire, educare*. Constanța Bărboi – coordonator. Au mai colaborat profesorii: Silvestru Boatcă, Matei Cerkez, Elena Constantin, Ana Dumitrescu, Nicolae I. Nicolae, Maria Pavnotescu, Niculina Soră, Cornelia Stoica, George Șovu, Cezar Tabarcea, Virgil Teodorescu, Eleonora Zamșa, Ana Maria Olteanu, Nicolae Vulpă, Valeriu Călin, Ion Drăgoteiu, Eugenia Stoleru, Olga Chișu, Rodica Teofănescu-Cocan, Claudiu Marinescu, Ieronim Tătaru, Modesta Viorescu, Dorina Dincă, Pavel Petroman, Dorina Mărgineanțu, București, EȘP, 1983, 396 p. Vezi și nr. 1 849.
1742. BELDEȘCU, G., *Scoala și Dicționarul ortografie, ortoepie și morfologie al limbii române*, ȘM, **10–11**, 1983, 32–34.
1743. BŔEBENEA, ION, *Citirea coloanelor de cuvinte*, LLRCP, 18–23.
1744. BUTIRI, VALERIA, *Exerciții de scriere la cl. I*, TribȘc, **13**, nr. 264, 1984, 10.
1745. CAPĂȚĂ, MITROFAN, *Formarea unei citiri corecte, curente și conștiente la clasa I prin întrebuintarea fișelor*, RPed, **33**, nr. 3, 1984, 54–56.
1746. CATRINA, ANIȘOARA, *Elemente metodologice noi în învățarea citit-scrisului*, LLRCP, 11–18.
1747. CHIOSA, CLARA GEORGETA, *Observații privind redactarea lucrărilor la etapa finală a Concursului „M. Eminescu”*, LLR, **13**, nr. 1, 1984, 43–46 [din 1983].
1748. COCA, FLOAREA, *Citeva considerații privind comentariul literar*, ȘM, **10–11**, 1983, 165–166.
1749. COMĂNEȘCU-SĂRĂCUȚ, TEODOR, *Însușirea conținutului semantic al cuvintelor noi*, TribȘc, **13**, nr. 270, 1984, 5 [v. t. c. la nr. 1738].
1750. CORA, RODICA ȘT., *Exerciții ortografice ilustrate*, TribȘc, **13**, nr. 259, 1984, 5.
1751. COSTESCU, MARIA, *Leția de dezvoltare a vorbirii – contribuții metodice*, LLRCP, 84–86.
1752. CRIȘAN, EMANUELA, *Observații asupra tehnicii structurării textului literar*, LL, nr. 4, 1983, 557–562.
1753. DOBRE, GH., *Activitatea diferențiată cu grupa de studenți străini din anul pregătitor*, BulȘt Pitești, 1983, 125–128 [Engl. Ab.].
1754. DOCA, GHEORGHE, *Convergențe și divergențe în predarea limbii române ca limbă maternă și ca limbă străină*, LL, nr. 1, 1984, 98–108.
1755. DORIN, ECATERINA, *Dezvoltarea vorbirii – temă de cerc pedagogic*, TribȘc, **13**, nr. 258, 1984, 8 [conv. cons. de Mara Nicoară].
1756. DRĂGOTOIU, ELENA, DRĂGOTOIU, ION, *Compunerile. Aspecte metodologice (I)*, ÎnvlitTehn, **31**, nr. 12, 1983, 26–27; (II), **32**, nr. 1, 1984, 29–30.
1757. DRĂGOTOIU, ION, *Creativitate, limbaj, structură semnificativă – elemente definitorii ale compunerilor școlare*, LL, nr. 4, 1983, 567–572.
1758. DUMITRU, GHERGHINA, *Să respectăm normele actuale*, TribȘc, **13**, nr. 270, 1984, 5 [v. t. c. la nr. 1738].
1759. FILIMON, VIORICA, *Preocupări referitoare la corectarea pronunției preșcolarilor*, PD, **10**, 1980, 47–55 [cu 1 tab.].
1760. FILIPESCU, NINA, *Exerciții pentru dezvoltarea vocabularului*, TribȘc, **13**, nr. 264, 1984, 9.
1761. FLOREȘ, CONSTANTIN, „*Citind, învățăm să muncim*”, TribȘc, **13**, nr. 270, 1984, 4 [sub t. c.: Însușirea corectă a deprinderilor de citire și scriere].
1762. FRĂȚILĂ, FLORENTINA, *Analiza semică și distributivă în studierea sinonimiei verbale la cursul intensiv de limba română*, ContL, 71–80 [rés. fr.].
1763. FUMURESCU, LIVIA, *Sugestii pentru material didactic multifuncțional la limba și literatura română*, RPed, **33**, nr. 9, 1984, 32–35.
1764. GHEORGHE, MIRCEA, *Ghid metodic pentru predarea lecturii literare la clasele V–VIII*, București, EDP, 1982, 272 p. Vezi și nr. 1845.
1765. GHEORGHIU, DOMNICA, *Algoritmi și creativitate în pregătirea compunerilor*, BIMȘ, 1–2, 25–32.
1766. GIURGIUCA, GHEORGHE, *Procedee și metode la clasa I*, TribȘc, **13**, nr. 270, 1984, 4 [v. t. c. la nr. 1761.].
1767. GRECU, MARIA I., *Dezvoltarea vorbirii – obiective și metodologie*, LLRCP, 81–83.
1768. GRIGORE, LUCREȚIA, *Metode active în lecția de gramatică. Descoperirea activă*, CM, **1**, 1980, 39–46.

1769. ILIESCU, ADRIANA, *O lecție deschisă (Horia de M. Eminescu)*, LL, nr. 4, 1983, 563–566.
1770. IONAC, MARIA, *Dezvoltarea exprimării orale și scrise*, TribȘc, 13, nr. 264, 1984, 10.
1771. IONESCU, VALENTINA, *Greșeli tipice de ortografie și punctuație. Preocupări pentru prevenirea și înlăturarea lor*, LLRCP, 46–60.
1772. IONETE, GABRIELA, *Analiza compunerilor, mijloc de cultivare a limbii*, TribȘc, 13, nr. 258, 1984, 5.
1773. IVĂNESCU, MARIN, *Exerciții de analiză și sinteză fonetică*, TribȘc, 13, nr. 264, 1984, 10.
1774. JIPLEA, NICOLAE, *Modalități de abordare a limbajului tehnico-științific în liceul industrial de construcții*, ȘM, 10–11, 1983, 37–40.
1775. KEREREȘ, ANDOR, *Audiovizualis eszközök a tanórán*, TÚ, 27, nr. 12, 1984, 2 [la rubr.: A román nyelv tanítása].
1776. KIRÁLY, FR., *Limba „de-acasă” a elevilor și pregătirea lingvistică a profesorului*, LL, nr. 1, 1984, 109–113.
1777. KIRÁLY, FR., *Limba română în școlile naționalităților*, BIMȘ, 1–2, 62–70.
1778. KIRÁLY, LIGIA, *Compunerile în gimnaziu*, RPed, 33, nr. 9, 1984, 41–43.
1779. LĂZĂRESCU, GHEORGHE, *Funcții ale comentariului literar în liceu*, PMD, 1981, 51–55.
1780. LECCA, GHEORGHE I., *Unele aspecte cu privire la predarea gramaticii în ciclul primar*, LLRCP, 125–134.
1781. MACARIE, AUGUSTIN, *Comentariul literar și formarea limbajului de specialitate la elevii din clasa a VIII-a*, RPed, 33, nr. 7, 1984, 42–44, 64.
1782. MARCU, FILOFTEIA, *Elemente de analiză literară în clasele a III-a și a IV-a*, LLRCP, 225–235.
1783. MARIȘ, VIORICA, *Perioada preabecedară. Formarea deprinderilor de citire și scriere corectă*, TribȘc, 13, nr. 268, 1984, 6 [titlul folosit ca t.c.].
1784. MATEESCU, ELENA, *Limba și literatura română – disciplină școlară de bază. Studiu introductiv*, LLRCP, 3–8.
1785. MATEESCU, ELENA, *Valențe logico-formative ale lecției de gramatică*, LLRCP, 89–95.
1786. MATEI, NICOLAE CONSTANTIN, *Educarea capacităților în procesul de învățământ (Cu referire la învățarea creativă a matematicii și a limbii române la clasele I–IV)*, București, EDP, 1982, 167 p.
1787. MELEGHI, FLORENTINA, *Folosirea unor elemente de instruire programată în fixarea cunoștințelor de gramatică (clasa a VI-a. „Părțile de propoziție”)*, CM, 1, 1980, 47–52.
1788. MENLIBAI, PEIAMI, IACOVIDE, MARIA, *Jocuri didactice pentru cultivarea exprimării clare, logice a elevilor în școala ajutoare*, ÎnsDidȘ – Constanța, 1979, 90–96.
1789. MIHĂESCU, MARIAN, *Activitatea diferențiată în procesul instruirii. Câteva sugestii pentru fixarea cunoștințelor de gramatică la clasa a III-a*, RPed, 33, nr. 1, 1984, 33–38.
1790. MILOȘESCU, ORTANSA, CIUREA, IRINA, *Aspecte ale metodologiei cultivării vocabularului politico-ideologic prin lecțiile de limba română la clasele I–IV*, ȘM, 10–11, 1983, 28–30.
1791. MITRĂNESCU, GABRIELA, *Formarea limbajului științific la elevi, în gimnaziu*, RPed, 33, nr. 5, 1984, 23–25.
1792. MIU, RĂDIȚA, *Preexplicarea și explicarea cuvintelor „necunoscute”*, LLRCP, 23–29.
1793. MOLAN, VASILE, *Exercițiul – principala cale de introducere a cunoștințelor noi în predarea limbii române în ciclul primar*, LLRCP, 95–99.
1794. MUNTEANU, LUCIA, *Orele de compunere – forme eficiente de educare a creativității*, LLRCP, 239–245.
1795. MUNTEANU, ȘTEFAN, *Despre studiul vocabularului în școală*, BIMȘ, 1–2, 33–51.
1796. MUREȘANU, ELEANA, *Erori în învățarea limbii române de către străini (Cu privire specială la studenții greci)*, LR, 33, nr. 3, 1984, 212–217.
1797. NEBEL, VIORICA, *Predarea sinonimiei în școală*, LL, nr. 4, 1983, 573–577.
1798. NEȘTIAN, VALERIU C., *Cunoașterea greșelilor de exprimare. Un criteriu de stabilire a metodologiei*, TribȘc, 13, nr. 261, 1984, 6.
1799. OANȚĂ, CAMELIA, *Aspecte metodice moderne în desfășurarea orelor de compunere la clasele V–VIII*, CM, 1980, 35–38.
1800. OPRESCU, MIHAIL, *Studiul neologismelor în legătură directă cu practica vorbirii*, TribȘc, 13, nr. 260, 1984, 6.
1801. PITICĂ, VALERIA, *Evidențierea valorilor stilistice ale textului literar*, LLRCP, 207–214.
1802. POALELUNGI, GH., *De-ale etimologiei*, RN, 12, nr. 97–98–99, 1983, 1712–1713.
1803. POPA, ELENA, *Realizarea corectitudinii exprimării elevilor în ciclul primar*, LLRCP, 61–69.

1804. PREDA, MIHAELA, *Dezvoltarea treptată a comentariului textului literar pe măsura parcurgerii anilor de școlaritate*, LLRCP, 215–224.
1805. PURA, GRIGORE, *Căi de modernizare a învățării sintaxei propoziției în gimnaziu Cluj-Napoca*, [TUCN], 1978, 163 p. multigr. (UCN. Catedra de pedagogie – metodică).
1806. RADU, ELENA, *Predarea – învățarea integrată a limbii române în ciclul primar*, LLRCP, 153–163.
1807. RĂDUCANU, DUMITRU, *Rolul analizei stilistice în educația estetică a elevilor*, *ÎnvLicTehn*, **32**, nr. 4, 1984, 15.
1808. RĂDULESCU, M., *Autoreglarea exprimării la școlarii mici*, LLRCP, 41–45.
1809. RĂDULESCU, M., *Studierea textului literar în ciclul primar*, LLRCP, 196–200.
1810. ROȘOGA, MIRCEA, *Din experiența unor profesori de limba și literatura română*, *ÎnvLicTehn*, **32**, nr. 2, 1984, 24–25.
1811. SARAMANDU, MANUELA, *Predarea imperativului și a gerunziului în limba română ca limbă maternă și limbă străină*, LL, nr. 3, 1984, 415–421.
1812. SAVA, FLORICA, CHIȘ, ELVIRA, [sub t.c. de la nr. 1783], *TribȘc*, **13**, nr. 268, 1984, 6.
1813. SĂVULESCU, DUMITRU, *Cultivarea limbii române în școală*, LLR, **13**, nr. 3, 1984, 42.
1814. SĂVULESCU, DUMITRU, *Învățarea corectă a limbii române – act de cultură de înalt patriotism*, *TribȘc*, **13**, nr. 269, 1984, 4.
1815. SCOROBETE, AUREL, *Observații privind studiul limbajului în școală*, BIMS, 1–2, 100–106.
1816. SEVERIN, GLORIA, *Predarea noțiunii de hiperbolă la clasa a VII-a*, CM, **2**, 1983, 14–19.
1817. SIMION, EMIL, *Eficiența unor schimburi de experiență*, *TribȘc*, **13**, nr. 270, 1984, 4 [v. t. c. la nr. 1761].
1818. SIMONESCU, DAN, *Materiale publicate în străinătate folosite de studiul limbii și literaturii române*, SCD, **26**, nr. 3–4, 1984, 222–228.
1819. SOARE, GHEORGHE, *Procesul analizei literare*, LLRCP, 185–196.
1820. SPIȚĂ, DOINA, *Gramatica contrastivă, o gramatică a profesorului*, *ÎnvLicTehn*, **32**, nr. 10, 1984, 15.
1821. STANCU, FLOAREA, *Cîteva considerații privind comentariul literar pe baza elementelor de interdisciplinaritate la lectura „Mări sub justiuri” de D. R. Popescu*, *ȘM*, **10–11**, 1983, 35–37.
1822. STANIMIR, ALEXANDRINA, *Prin jocuri didactice*, *TribȘc*, **13**, nr. 270, 1984, 5 [v. t. c. la nr. 1761].
1823. STOIAN, RITA, LĂNCRĂGEAN, ANGELA, *Rolul minimumului lexical în însușirea limbajului de specialitate*, *ÎnvLicTehn*, **32**, nr. 9, 1984, 26.
1824. STROE, A., *Metodologia lecțiilor de gramatică*, LLRCP, 105–114.
1825. ȘINCAN, EUGENIA, *Obiectivele instructiv-educative ale lecției de citire*, *TribȘc*, **13**, nr. 269, 1984, 4.
1826. ȘOVU, GEORGE, *Azi, subiectul la limba și literatura română (treapta I)*, IB, **31**, nr. 9 427, 2 febr. 1984, 6 [conv. cons. de Aurel Ghimpu].
1827. ȘUTEU, MARIANA, *Lărgirea funcției formative a sălii specializate pentru predarea limbii și literaturii române*, *ÎnvLicTehn*, **32**, nr. 10, 1984, 17–18.
1828. TEODORESCU, SORIN, *Egy tapasztalatsere hasznossága*, TŰ, **27**, nr. 11, 1983, 2 [v. rubr. la nr. 1775].
1829. TIȚĂ-CĂLIN, DOINA, *Studiul noțiunii de epitet în clasele de gimnaziu*, CM, **2**, 1983, 5–13.
1830. TODORESCU, CECILIA, *Cîteva sugestii pentru comentariul nuvelei „Fefelega” de Ion Agârbiceanu*, CM, **2**, 1983, 25–32.
1831. TRANDAFIRESCU, ILEANA, *Exprimarea expresivă la orele de compunere*, LLRCP, 246–254.
1832. TUDORACHE, GEORGETA, *Studierea noțiunii de pastel în legătură cu poezia „Iarna” de Vasile Alecsandri*, CM, **2**, 1983, 20–24.
1833. VLAHOVICI, ELENA, *Însușirea terminologiei profesionale*, *TribȘc*, **13**, nr. 259, 1984, 10.
1834. VLAICU, VARVARA, *Relația morfologic – sintactic în învățarea gramaticii*, LLRCP, 99–105.
1835. VLĂDUȚU, ION, *Predînd gerunziul*, *BulȘt Pitești*, 1983, 93–100 [Engl. Ab.].
1836. VOICU, MARILENA, DIACONESCU, LIZICA, *Locul și importanța dictării în predarea limbii române la studenții străini*, *BulȘt Pitești*, 1983, 117–122 [rés. fr.].
1837. ZAFIU, GHEORGHE N., *Implicațiile și rezolvarea unor probleme mai dificile de vocabular la textele de citire din ciclul primar*, LLRCP, 134–138.
1838. ZĂGREANU, RADU, *Caiet de ortografie*, *TribȘc*, **13**, nr. 270, 1984, 5 [v. t. c. la nr. 1738.]

1839. * * * *Caiet metodic. 1. Modalități de modernizare a predării limbii și literaturii române.* Apare sub îngrijirea unui colectiv format din: Olga Duțu, Alexandru Florea, Valeria Ilie, Florentina Melegi. 2. *Predarea noțiunilor de teorie literară în ciclul gimnazial.* Apare sub îngrijirea unui colectiv format din: Olga Duțu, Alexandru Florea, Valeria Ilie. Constanța, [f.e.], 1: 1980, 58 p. multigr.; 2.: 1983, 33 p. multigr. (IȘJ. CCD).
1840. * * * *Însemnări didactice. Aspecte ale procesului instructiv-educativ în școala ajutătoare.* Culegere metodică. Coordonatorul volumului: Ion Ciobanu, Constanța, [f.e.], 1979, 136 p. multigr. (IȘJ Constanța. CCD).
1841. * * * *Limba și literatura română în ciclul primar (Contribuții metodice).* Coordonator științific: Elena Mateescu. Colegiul de redacție: Radu Virgil, Peti Anghel, Marin Rădulescu. Redactor responsabil: Vasilica Oanță, [Pitești], [f.e.], 1981, 200 p. (IȘJ Argeș. CPD. Școala Argeșului).
1842. * * * *Perfecționare, grade didactice. Limba și literatura română*, LL, nr. 2, 1984, 268 – 284.
1843. * * * *Proba de verificare a cunoștințelor de limba română pentru înscrierea în clasa a IX-a (treapta I) de liceu*, LLR, 13, nr. 1, 1984, 40–41 [sesiunea iunie 1983; subiecte de gramatică, vocabular, ortografie și punctuație date în județele Arad, Argeș, Bihor. Botoșani, Brașov, Dolj, Neamț, Timiș, p. 40–41].
1844. * * * *Programa de limba română pentru clasele V–VIII.* Aprobată cu nr. 41039/1983, București, [f.e.], 128 p. multigr. (MEI, DÎPPG). VEZI și nr. 50, 109, 128, 139, 155–156, 299, 420, 430–432, 436, 442–443, 444, 447, 451, 456, 475, 640, 757, 1029, 1297, 1378, 1941, 1947, 1957, 1959, 1963, 1979, 1982, 1986, 1988–1989, 1994–1995, 2001–2002, 2004, 2006–2007, 2014, 2030, 2057–2058, 2059, 2062, 2092, 2101.

Recenzii

1845. ARVAT, DUMITRU C., *Pe marginea „Ghidului metodic pentru predarea lecturii literare la clasele V–VIII”*, ȘM, 10–11, 1983, 171 [de Mircea Gheorghe]. Vezi nr. 1764.
1846. BĂRBOI, CONSTANȚA, *Cărți pentru predarea și învățarea limbii și literaturii române*, TribȘc, 13, nr. 260, 1984, 8 [Mihail Andrei și Iulian Ghiță, *Limba română...*]. Vezi BRL, 26, 1983, nr. 2115.
1847. MARIN, DINUȚA, *Carte universitară de prestigiu*, RPed, 33, nr. 5, 1984, 63 [Gheorghe Doca, *Analyse...*]. Vezi BRL, 24, 1981, nr. 2196.
1848. PĂTRUȚESCU, NICULINA, Valeriu Neștian: „*Metodica* [...]”, ȘM, 10–11, 1983, 170–171. Vezi BRL, 25, 1982, nr. 2721.
1849. ȘOVU, GEORGE, *Creație și eficiență*, InvLicTehn, 32, nr. 9, 1984, 30–31 [Constanța Bărboi ș.a., *Metodica predării...*]. Vezi nr. 1741.
1850. ȘOVU, GEORGE, *O „carte a profesorului”*, RLit, 17, nr. 10, 1984, 19 [*Limba și literatura...*]. Vezi BRL, 26, 1983, nr. 53.
1851. * * * Bliedeanu Eugen și Șerdean Ion, *Orientări* [...], BulCD – Sf. Gheorghe, 37, 1981, 2. Vezi BRL, 24, 1981, nr. 2172. VEZI și nr. 69, 71–72, 1435, 1441–1443, 2114, 2120, 2125–2127, 2131, 2134–2135, 2137, 2146, 2150, 2152, 2155–2156.

3. LIMBI STRĂINE

1852. AJTAY, MAGDA, *A heledik osztályos magyar nyelvkönyvről*, Korunk, 43, nr. 7, 1984, 550–552.
1853. ALLEN, J. P. B., WIDDOWSON, H. G., *Teaching the Communication Use of English*, ESP, 113–134.
1854. APSOTOIU, LILIANA-IOANA, *Les relations paraphrastiques et leurs exploitation didactique*, LMS, nr. 1, 1984, 82–89.
1855. ARJOCA IEREMIA, EUGENIA, *Încercare de aplicare pedagogică a teoriei actelor de limbaj în predarea limbii franceze*, BIMȘ, 1–2, 1–11.
1857. BIOLAN, VIRGINIA, *Creativitatea și puterea de decizie – imperative ale optimizării lecției de limbi moderne*, BulȘt Pitești, 1983, 371–373 [Engl. Ab.].
1858. BIOLAN, VIRGINIA, *Un sistem funcțional de predare a verbelor „irregular” în limba engleză*, InvLicTehn, 32, nr. 2, 1984, 22–23.
1859. BIRÓ, ZOLTÁN, *Vizualis nyelv az anyanyelvi nevelésben*, NyIK, 23, nr. 2, 1984, 127–138.
1860. BIRĂ, ELENA, *Implications of Linguistics Theory and of Language Learning Theory for Language Teaching*, ESP, 77–112.

1861. BORJAN, MARGELA, *Simularea, strategie didactică de predare-învățare a limbilor moderne*, *ÎnvLicTehn*, **32**, nr. 11, 1984, 26.
1862. BURDEA, SILVIA, SOROIU, RUXANDRA, *Modalități de abordare interdisciplinară în seminariile de limba franceză*, *LMS*, nr. 2, 1983, 146–149.
1863. CANDLIN, CHRISTOPHER N., BREEN, MICHAEL P., *Evaluating and Designing Language Teaching Materials*, *ESP*, 304–346.
1864. CANDLIN, C. N., KIRKWOOD, J. M., MOORE, H. M., *Study Skills in English: Theoretical Issues and Practical Problems*, *ESP*, 158–187.
1865. CEAMPURU, STELIAN, *Formarea și dezvoltarea creativității la lecțiile de limbi moderne*, *LMS*, nr. 2, 1984, 79–81.
1866. CHIȚORAN, DUMITRU, *The Teaching of English for Special Purposes*, *ESP*, 64–76.
1867. CHIVESCU, ROMEO, [la rubr.: Dialog între colegi; răspunde lui I. M. din Craiova în legătură cu genul abrevierilor din inițiale în rusă], *LMS*, nr. 1, 1984, 123–125.
1868. CIOCIRLIE, CONSTANȚA, *Derivarea lexicală: consecințe pedagogice*, *BIMS*, 1–2, 12–24.
1869. COSTESCU, VIRGILIU, *Premise psihologice și aptitudini individuale de învățare a limbilor moderne*, *LMS*, nr. 2, 1983, 68–73.
1870. COVACI, VASILE, *De la motivația lingvistică, la motivația învățării*, *LMS*, nr. 2, 1983, 132–135.
1871. DĂSCĂLESCU, MARILENA, *Le test de compréhension orale dans la classe de français*, *LMS*, nr. 2, 1983, 177–187 [cu 2 tab.].
1872. DRAGOMIR, MARIANA, *Sugestii de abordare a textului tehnic în limba franceză*, *ÎnvLicTehn*, **32**, nr. 4, 1984, 17–18.
1873. DRAGOȘ, LILIANA, GROSU, DOINA, *Promovarea metodelor activ-participative la lecțiile de limba engleză*, *RPed*, **33**, nr. 7, 1984, 29–32.
1874. DUDLEY-EVANS, TONY, SWART, TIM, WALL, JOHN, *Nucleus. English for Science and Technology. Engineering*, *ESP*, 349–377 [Longmann, 1979].
1875. ENE, CORNELIA, *Valorificarea conținutului informativ și a potențialului semantic din textele de specialitate*, *LMS*, nr. 2, 1983, 150–157 [cu 2 tab.].
1876. FARKAȘ, PAUL, VLAD, ADRIANA, *Cîteva propuneri pentru îmbunătățirea pronunției limbii engleze la ciclul gimnazial*, *BulȘt Pitești*, 1983, 405–410 [Engl. Ab.].
1877. FĂRNOAGĂ, GEORGIANA, *Formarea deprinderilor articulatorii corecte*, *TribȘc*, **13**, nr. 265, 1984, 6.
1878. FĂRNOAGĂ, GEORGIANA, *Formarea deprinderilor de înțelegere după auz în primii ani de învățare a limbilor străine*, *TribȘc*, **13**, nr. 263, 1984, 9.
1879. FOAMETE, ELENA DOLORES, LĂZĂRESCU, MARIANA, LĂZĂRESCU, IOAN, *Importanța foneticii și a fonologiei în învățarea limbii germane*, *LMS*, nr. 1, 1984, 30–34.
1880. FODOR, ECATERINA, *Fonologia limbii ruse și aspectele ei didactice*, *LMS*, nr. 1, 1984, 30–34.
1881. FRIEL, MIKE, *Some Generalising Oral Activities for Mixed ESP Groups*, *ESP*, 264–275; *Some Problems and Principles in ESP Course Planning*, 276–282.
1882. GALAȚANU, OLGA, *Actes de langage et didactique des langues étrangères*, București, [TUB], 1984, 196 p. multigr. (UB. FLLS. Secția franceză).
1883. GĂLĂȘEANU, NICOARĂ, *The Literary Test in Teaching Foreign Languages*, *LMS*, nr. 1, 1984, 79–81.
1884. GIOSU, GEORGETA, *Corelarea cunoștințelor în predarea limbii franceze*, *TribȘc*, **13**, nr. 269, 1984, 6.
1885. GIURGIU, VICTORIA, *Predarea textelor de specialitate în corelație cu profilul liceelor*, *TribȘc*, **13**, nr. 261, 1984, 6.
1886. HAȘDEU, IULIA, *Contribuția elementelor lingvistice și paralingvistice la lărgirea orizontului cultural al celor care învață limba franceză*, *LMS*, nr. 2, 1983, 161–162.
1887. HAWKEY, ROGER, *Syllabus Design for Specific Purposes*, *ESP*, 212–263.
1888. HĂRLĂOANU, A., *Probleme actuale privind studierea vocabularului de specialitate*, *LMS*, nr. 2, 1983, 136–141.
1889. HUTCHINSON, T., WATERS, A., *Performance and Competence in English for Specific Purposes*, *ESP*, 135–148.
1890. IHNATIUC, NATALIA, *Rotul și locul limbii materne în procesul de învățare a limbilor străine*, *LCSS*, 1979, 79–85 (pycc, peș.; îndr. șt.; Maria Király).
1891. IRIMIAȘ, LIA, OPREA, JANA, *Observații în legătură cu predarea și învățarea individualizată a limbii engleze*, *BulȘt Pitești*, 1983, 365–369 [Engl. Ab.].
1892. ISPAS, BUJOREL, *Unele considerații asupra studiului confruntativ al limbilor*, *AUT*, **21**, 1983, 73–78.
1893. KERR, ROSALIE, SMITH, JENNIFER, *Nucleus. English for Science and Technology. Nursing Science*, *ESP*, 379–403 [Longmann, 1978].
1894. KISS, ROXANA, *The Social Dimension of Language: Implications for Foreign Language Teaching*, *LMS*, nr. 2, 1983, 168–176.

1895. KRAMER, BRIGITTE, *Căi de realizarea obiectivelor operaționale la lecțiile de compoziție la clasa a V-a, la limba maternă (germană)*, RPed, **33**, nr. 7, 1984, 33–35.
1896. LUCA, ELFRIEDE, *Valențele formative ale jocului didactic în predarea limbilor moderne*, LMS, nr. 2, 1983, 163–167.
1897. MARINCOVICI, ACRELIA, *Predarea limbajelor de specialitate: organizarea materialului lingvistic pe baze funcțional-semantică*, LMS, nr. 2, 1983, 142–145.
1898. MARINESCU, M., VAIMBERG, S., *Studiul limbilor moderne, instrument de dezvoltare a gândirii abstracte*, LMS, nr. 2, 1983, 56–58.
1899. MATEI, CONSTANTIN, *Aspecte psiho-pedagogice privind stimularea motivației pentru studiul limbii engleze*, LMS, nr. 2, 1983, 74–78.
1900. NASTA, DAN ION, *Antrenamentul auditiv și corectarea la nivel fonemic*, LMS, nr. 1, 1984, 46–49.
1901. NASTA, DAN ION, *Repere pentru pedagogia lecturii într-o limbă străină*, LMS, nr. 2, 1983, 25–29.
1902. NEBUNU, MIHAI, *Proiectarea predării–învățării textului francez de specialitate prin procedeu implementării diagramei Euler-Veun*, RPed, **33**, nr. 7, 1984, 25–29.
1903. NEUMANN, ERIKA, *Die indirekte Rede*, LMS, nr. 2, 1984, 188–193.
1904. NICOLESCU, ADRIAN, *ESP and the Theory of Decision*, ESP, 298–303.
1905. NICOLESCU, ADRIAN, *The Teaching of Special Languages in Higher Education: a Matter of Strategic and Tactical Decision*, ESP, 283–297.
1906. NICOLESCU, ADRIAN, [La rubr.: Dialog între colegi; răspunde lui Z. Z. din Buc. în legătură cu engl. *at the seaside*, considerat de autor în LMS, nr. 2, 1982, ca ex. de „Romanian English”], LMS, nr. 2, 1983, 217–218. Vezi BRL, **26**, 1983, nr. 2070.
1907. NOVEANU, EUGEN, PANĂ, LIGIA, BIZĂU, MARIA, *Proiectarea instrumentelor de evaluare a progresului elevilor*, LMS, nr. 2, 1983, 205–216 [cu 2 tab.].
1908. OIȚĂ, ION, *Strukturno-semanticeskaja karakteristika složnyh predloženj (I)*, LMS, nr. 2, 1983, 194–204.
1909. OIȚĂ, ION, *Tradițional și modern în practica predării limbilor străine*, LMS, nr. 1, 1984, 11–17.
1910. OPRICĂ, OCTAVIAN, *Obiectivele învățării limbilor străine în liceele de specialitate*, PMD, 47–50.
1911. PAPADOPOI, MARIANA, GHEORGHE, GABRIEL, *Studiul comparativ al lexicului fundamental al limbilor romanice*, TribȘc, **13**, nr. 258, 1984, 12.
1912. PETRI, LUCREȚIA, *Fonetica și rolul modelului de pronunțare în predarea limbii engleze*, LMS, nr. 1, 1984, 35–40.
1913. POPA, STELUȚA, *Ritmul și intonația în predarea/învățarea limbii franceze*, LMS, nr. 1, 1984, 57–62.
1914. POPESCU, MARCEL, *Creativitatea în predarea vocabularului*, LMS, nr. 2, 1983, 128–131.
1915. RĂDULESCU, VASILE, TUDOSE, CORNELIU, *L'adoption de la méthodologie didactique au spécifique de l'enseignement technique et de la langue spécialisée*, BulȘt Pitești, 1983, 425–428 [rez. rom.].
1916. REINHEIMER RÎPEANU, SANDA, [La rubr.: Dialog între colegi; răspunde lui C. S., din Sibiu, în legătură cu procedeele prin care se îmbogățește terminologia limbajelor de specialitate], LMS, nr. 2, 1983, 218–219.
1917. ROBINSON, PAULINE, *ESP: The Present Position*, ESP, 9–63 [Pergamon Press, 1980].
1918. RUSU, ELENA, *Dezvoltarea deprinderii de a citi prin diferențierea procedeele de lectură*, LMS, nr. 2, 1983, 110–113.
1919. SANDU, DOINA, *Problematizarea în însușirea limbilor moderne în școală*, LMS, nr. 2, 1983, 85–88.
1920. SANDULY, LAJOS, *Új szemléletmod és új elemek magyar nyelvoktatási tankönyveinkben*, Korunk, **43**, nr. 5, 1984, 373–376.
1921. SCĂUERU, VIORICA, *Contribuția limbilor moderne la pregătirea profesională a elevilor și înființarea acestora în activitatea de informare și documentare*, ȘM, **10–11**, 1983, 40–42.
1922. SCHIRNNERER, JULIA, FRISBIE, THOMAS, PARSCNS, TONY, *A Student-Centred Approach to Learning English*. With a Postscript by Alan Waters, ESP, 189–211.
1923. SCHNEIDER, EDUARD, *Eindringen in die Mutter Sprache. Deutsch Lehrerin Marianne Bokos aus Daroua gehört auch den Landesrat der Pionierorganisation an*, NBZ, **28**, nr. 6557, 11 ian. 1984, 1.
1924. SINCLAIR, JOHN McH., *Some Implication of Discourse Analysis for ESP Methodology*, ESP, 149–157.
1925. SNAGOVEANU, ILEANA, *Dificultăți ortoepice în însușirea sistemului vocalic german*, LMS, nr. 1, 1984, 50–56 [cu 5 fig.].

1926. SNAGOVEANU, ILEANA, *Funcționalitatea textului ca unitate structurală*, LMS, nr. 2, 1983, 106—109.
1927. STAN, I. T., *Cu privire la definirea bazei de articulație*, LMS, nr. 1, 1984, 24—29.
1928. STĂNESCU, SPERANȚA, *Begriffliches und Terminologisches am Beispiel „determinativ”*, LMS, nr. 1, 1984, 99—105.
1929. STĂNESCU, SPERANȚA, *Utilizarea pragmaticii în formarea capacității de comunicare într-o limbă modernă*, LMS, nr. 2, 1983, 114—117.
1930. TOLU, MARIA VIORICA, [La rubr.: Dialog între colegi; răspunde lui A. T. din Piatra Neamț în legătură cu definirea noțiunii de „necesitate de limbă”], LMS, nr. 1, 1984, 119—121.
1931. ȚEPELEA, ADRIANA, *Compunerea ghidată ca exercițiu de muncă independentă cu caracter creativ*, BulȘt Pitești, 1983, 411—419 [la engleză; cu 3 an.; Engl. Ab.].
1932. VASCENCO, VICTOR, *Cultura etnologică și lexicografia didactică*, LMS, nr. 2, 1983, 118—123.
1933. VÎRTOSU, ILEANA, *Relația limbii străine/limba maternă și predarea/învățarea foneticii*, LMS, nr. 1, 1984, 18—23.
1934. VLAD, CARMEN, *Caracterul formativ al orelor de limbi moderne*, LMS, nr. 2, 1983, 82—84.
1935. VLĂDUȚ PEGULESCU, ANCA, [La rubr.: Dialog între colegi; răspunde lui E. P. din Mediaș în legătură cu utilizarea didactică a textului literar], LMS, nr. 1, 1984, 125—126.
1936. VULPE, FLORIANA LIA, *Aspecte privind începuturile predării limbilor străine în școlile din Oltenia*, MCC, 4, 1982, 427—430.
1937. VUȘCAN, ADRIANA, *Tehnici de corectare, verificare și evaluare a cunoștințelor elevilor. Criterii de elaborare a diferitelor tipuri de teste*, ȘS, 1982, 56—61 [la engleză].
1938. ZDRENGHEA, MIHAI M., *Acquiring Registre in a Second Language: a Case of English and Romanian*, CLTA, 21, nr. 1, 1984, 97—103.
1939. * * * *Îndrumător pentru predarea limbilor franceză și rusă în grădinițele de copii*. Autori: Tăutu Nicolae, Valeriu Georgescu, Maria Turcu, Ana Pleșa-Condratovici. Coordonator principal și inițiator: Nițu Titus. Coordonare metodico-științifică: Cristina Vochiță, Iulia Ardeleanu. Au mai colaborat: Laurențiu Georgescu, Rodica Popa, Aurel Popescu, Elena Stoica, Slobozia, 1979, 310 p. (IȘJ Ialomița. CCD).
1940. * * * *Metodica predării limbii ruse*. Autori: Ecaterina Fodor, Edith Tauberg, S. Vaimberg, Sara Buium, Ana Frai, A. Hirlăoanu, A. Pedestrașu, Veronica Vaida, Sima Borlea, Aurica Brașoveanu, Romeo Chivescu, Elena Iosub, E. P. Noveanu, Aneta Safta, Felicia Silva, Olimpia Vasenco, București, TUB, 1975, 181 p. multigr. (UB. FLLSI. Catedra de limbă rusă).
1941. * * * *The Theory and Practice of ESP. Selected Readings*. Edited by Adrian Nicolescu. Bucharest, UP, 1982, 403 p. multigr. (University of Bucharest. Faculty of Foreign Languages. Department of English). Vezi și nr. 1943.
VEZI și nr. 50, 57, 122—123, 125, 130, 139, 1660, 1662, 1962, 1981, 1985, 1997, 1999, 2049, 2051, 2107.

Recenzii

1942. FĂRNOAGĂ, GEORGIANA, Brendan J. Carroll, *Testing Communicative Performance*, Pergamon Institute of English, 1980, 144 pp., AUBLLS, 32, 1983, 97—98.
1943. LECCA, DOINA, *The Theory and Practice of ESP [...]*, AUBLLS, 32, 1983, 94—95; și în LMS, nr. 2, 1983, 228—229. Vezi nr. 1941.
VEZI și nr. 69, 1874, 2145.

4. MANUALE, CURSURI, GHIDURI ETC.

1944. ALEXANDRESCU, CONSTANTIN, *Îndreptar de limbă engleză pentru agronomi*, București, EC, 1984, 371 p.
1945. ANDRONOVICI, DOINA, *Limba engleză pentru studenții Facultății de Tehnologie și Chimia Textilelor*, Iași, [AMIPI], 1977, 104 p. multigr. (IPI. Catedra de limbi moderne).
1946. ANGHEL, LAURA, MURARIU, ELENA, OLTEANU, GEORGETA, *Exerciții lexicale și de conversație în limba franceză*, Bacău, [AMIȘBa], 1977, 87 p. multigr. (IȘBa. Secția engleză—franceză).
1947. APETROAIE, NINA, AVĂDANEI, CONSTANȚA, *Culegere de texte tehnice pentru studenții străini*. Vol. I, Iași, [AMIPI], 1978, 188 p. multigr. (IPI. Catedra de limbi moderne).

1948. ATANASIU, VALENTIN, *Culegere de texte tehnice în limba franceză*. Pentru Facultatea de Hidrotehnică, București, [AMICB], 1977, 68 p. multigr. (ICB).
1949. BAGEACU, VIOREL, *Culegere de texte din presa iraniană*, București, TUB, 1977, 116 p. multigr. (UB. FLRCO. Catedra de limbi orientale. Secția de limba persană).
1950. BALÁSZ, IADISLAU, GOGA, NICOLAE P., *Lingvistică generală și comparată*. [Vol.] 2. Pentru uzul studenților, [Cluj-Napoca], [TUCN], 1983, [II] + 251 p. multigr. (UCN. FF. Catedra de limbă română și lingvistică generală). Vezi BRL, 22, 1979, nr. 219.
1951. BALEA, ADRIANA, EL CHAGULI, SALEH, *Glosar de verbe arab-român*. Alcătuit de..., Timișoara, TUT, 1978, 29 p. multigr. (UT. CȘSS).
1952. BALLA, SÁHA, RĂCÁȘAN, LIVIA, SIMON, JOLÁN, *Limba română*. Pentru clasa a III-a. Școli și secții cu predarea în limbile naționalităților conlocuitoare. *Vocabular român-mgghiar*, București, EDP, 1984, 252 p. Vezi BRL, 25, 1982, nr. 3041; 24, 1981, nr. 2591; 22, 1979, nr. 2027.
1953. BÂN, A., TODOR-PRUNDAR, C., *Limba rusă contemporană. Lexicologia*, Cluj-Napoca, TUCN, 1979, 167 p. multigr. (UCN. FF. Catedra de filologie slavă).
1954. BANTAȘ, ANDREI, POPESCU, RODICA, VIŁCEANU-IONESCU, IRINA, TUDOR, FLORIN M., CIOBANU, GEORGETA, BEJAN, NICOLAE, *Limba engleză. Știință și tehnică*. București, EDP, 1981, 279 p. MEI).
1955. BARBĂ, ECATERINA, CORNEA, THALIA, SAGHIN, DOROTHEA, *Limba germană*. Pentru Facultatea de Mecanică, Tehnologia Construcțiilor de Mașini, Industrializarea Lemnului și Silvicultură (secțiile de construcții civile, industriale și agricole și instalații pentru construcții). Anul I subingineri. Redactor principal: E. Barbă, Brașov, TUBr, 1978, 130 p. multigr. (UBr. Catedra de limbi străine).
1956. BARBĂ, ECATERINA, CORNEA, THALIA, SAGHIN, DOROTHEA, *Limba germană*. Pentru Facultatea de Mecanică, Tehnologia Construcțiilor de Mașini, Industrializarea Lemnului și Silvicultură (secțiile de construcții civile, industriale și agricole și instalații pentru construcții). Anul II subingineri. Redactor principal: E. Barbă, Brașov. RUBr, 1978, 53 p. (UBr. Catedra de limbi străine).
1957. BARBU, ELISABETA, BOCA, CRISTINA, HAȘDEU, IULIA, SÎRBU, GABRIELA, *Corespondență comercială internațională [Română]. Engleză. Franceză. Germană*. Redactor coordonator: Al. Deteșan. [București], Editat de „Revista economică”, 1980, 432 p. (Curier. Relații economice internaționale, VI) [cu ind. rom., engl., fr. germ.]
1958. BAUBEC, AGIEMIAN, *Antologie de texte pentru cursul practic de limba turcă*, București, [TUB], 1984, 184 p. multigr. (UB. FLLS. Catedra de limbi clasice, romanice și orientale).
1959. BĂCANU, GEORGE, *Lecții de surdodidactică și surdometodică*. Volumul I, [Cluj-Napoca, [TUCN], 1977, 190 p. multigr. (UCN. FIF. Catedra de psihologie).
1960. BĂDESCU, ALICE L., *Gramatica limbii engleze*, București, EȘE, 1984, 679 p. [cu ind. de mat.]
1961. BERCIU, LUCIA, *Limba germană*. Manual pentru învățămîntul superior economic. Anul I, II, III. Vol. I—II, București, APASE, 1977, 740 p. multigr. (MEI. ASE).
1962. BEȘUAN, TUDOR E., *Methods of Teaching English*. Pentru uzul studenților, Timișoara, TUT, 1982, 151 + IV p. multigr. (UT. FF. Catedra de limbi germanice).
1963. BHOSE, AMITA, *Curs de limba bengali*, București, TUB, 1974, 219 p. multigr.; ediția a II-a, revizuită, 1977, 219 p. multigr. (UB. FLRCO) [reeditare].
1964. BOCA BORDEI, RAMONA, COSTE, ILEANA, POPA, IOAN I., CHANTAR, HASAN, *Ghid român-arab*, Timișoara, TUT, 1976, 193 p. multigr. (UT. FFI. CȘSS) [tiraje în 1978, 1983].
1965. BOCIORT, IGNAT FLORIAN, *Antologie de texte pentru seminarul de interlingvistică*, Timișoara, TUT, 1983, 94 p. multigr. (UT. FF.).
1966. BOCIORT, IGNAT FLORIAN, DOBRE, MIOARA LACRIMA, *Curs elementar de esperanto. Gramatică. Vocabular fundamental. Ghid de conversație român-esperanto*. Pentru uzul studenților. Timișoara, TUT, 1983, 131 p.; ediția a II-a, 1983, 204 p.; ediția a III-a, 1984, 203 + 5 p. multigr. (UT. FF.).
1967. BOIANGIU, ANETA, *Paleografie româno-chirilică (Curs special)*. Tema specială pentru Secția de arhivistică a Facultății de Istorie și Filozofie — București, București, [TUB], 1978, 112 p. multigr. (UB. FIFil).
1968. BORCILĂ, ROSALINDA, GOGA, MIRCEA, *Limba română pentru străini*. Specialitatea: Educație fizică și sport, [Cluj-Napoca], [TUCN], 1979, 255 p. multigr. (UCN. FF. Colectivul de limbă română); remultiplicat în 1983.
1969. BERCEA, LIVIUS PETRU, *Probleme de cultivare a limbii în manualele de gramatică pentru gimnaziu*. *Vocabularul*, ANEAIL, 1, 1981, 174—180 [rés. fr.]
1970. BORLEA, SIMA, *Učebnik ruskoj razgovornoj reči*. Izdanie vtoroe pererabotannoe. *Manual de conversație în limba rusă*. Ediția a II-a revizuită, București, EȘE, 1983, 416 p.
1971. BORLEA, SIMA, CHIRILĂ, FEODOR, CHIVESCU, ROMEO, IVANOV, ANDREI, OANCEA, REGHINA, OȚĂ, MARIA, WOLF, SIEGFRIED, *Culegere de texte de limbă*

- rusă. Pentru cursurile intensive postuniversitare (Cu exerciții și vocabular), București, TUB, 1977, 399 p. multigr. (UB. F.L.S. Catedra de filologie rusă).
1972. BURDEA, SILVIA, IONESCU, DOINA, *Limba franceză pentru construcții*, București, [AMICB], 1977, 214 p. multigr. (ICB. Catedra de limbi moderne).
1973. GABIȚI, VASILE. *Anagnostiko grammatike*. Già ten deftere taxe. București, EDP, [1981], 119 p.
1974. CAZACU, DIMITRIE. *Limba rusă*. Anul I. Ingineri. Brașov. [RUBr], 1980, 92 p. multigr. (UBr. Catedra de limbi străine).
1975. CEAMURIAN, ASHEN, RENȚEA, MARIA. *Culegere de texte și exerciții lexicale. Materiale de construcții. Limba rusă*. Pentru studenții anului I, București, AMICB, 1979, 76 p. multigr. (ICB).
1976. CENȚEA, LARIȘA, IOAN, ALICE, OPRESCU, SANDA. *Leții de limba franceză cu magnetofonul pentru anul I Facultatea de Agricultură și Horticultură*. Reeditare. București, [AMIAB], 1979, 109 p. multigr. (IAB. FAII).
1977. CLONȚEA, PROCOPIE, BANTAȘ, RUXANDRA. *Culegere de texte din literatura engleză a secolului al XVIII-lea*, București, [I. e.], 1979, 253 p. multigr. (IISP. FPed. Catedra de limbi străine).
1978. CMECIU, DOINA, *Exerciții gramaticale*. Partea 1—2. Bacău, AMIȘBa, 1: 1977, 47 p. dact.; 2: 1981, 108 p. multigr. (IȘBa. Catedra de limbi străine).
1979. CONDREA-DERER, DOINA, *Lexicul italian prin exerciții*. București, EȘE, 1984, 260 p.
1950. CONSTANTINESCU, ANTONIA, DUDA, GABRIELA. *Culegere de texte tehnice. Vocabular și exerciții*, Ploiești, CMIPGP, 1977, 200 p. multigr. (IPGP).
1981. COSMIN, LUCIA. *Méthodologie de l'enseignement du français—langue étrangère*. Cours. Cluj-Napoca, [TUCN], 1977, 139 p. multigr. (UCN. FIF. Catedra de pedagogie—metodică).
1982. COSTE, ILEANA, NOVEANU, EUGEN, PRECÛP, IERONIM, SANDA, GEORGE, SCĂRLĂTESCU, DORU, *Limba română*. Pentru anul pregătitor. Semestrul I. Începători. Coordonator: George Sanda, București, TUB, 1978, 216 p. multigr. (MEI); remultiplicare în 1979 (pe copertă: 1982). Vezi și BRL, 24, 1981, nr. 2612.
1983. CRĂCIUN, MARIANA. *Bemerkungen zur linguistischen Terminologie der Sprachbücher aus der V.—VIII. Klasse*. Echinox, 15, nr. 5—6, 1983, 19.
1984. CRENGĂNIȘ, ADRIAN. *Să învățăm: Esperanto (I)*, NŪ, 10, nr. 1, 1983, 12; (II), nr. 2—3, 32; (III), nr. 4, 11; (VI), 11, nr. 3—4, 1984, 22.
1985. CRISTEA, TEODORA. *Linguistique et techniques d'enseignement*. București, [TUB], 1984, 318 p. multigr. (UB. FLS).
1986. CRISTUREAN, ANA, BENEĂ, VERONICA, *Limba română*. Curs practic pentru studenții străini. Cluj-Napoca, [AMIPCN], 1981, 256 p. multigr. (IPCN).
1987. CRIVEANU, IRINA, VOIA, MARIA, ZDRENGHEA, MIHAI M., *A Practical English Grammar (with Exercises)*, [Cluj-Napoca], [TUCN], 1978, 280 p. multigr. (UCN. FF).
1988. CUCEU, MARIA, PAȘCALĂU, MARIA, GOGA, MIRCEA, URICARU, LUCIA, VIEHMAN, ALINA, *Limba română pentru străini. Basme populare românești. Texte structurale*. Coordonator: G. Gruitță, Cluj-Napoca, [TUCN], 1977, 65 p. multigr. (UCN. FF).
1989. CUCEU, MARIA, GOGA, MIRCEA, PAȘCALĂU, MARIA, URICARU, LUCIA, VIEHMAN, ALINA, *Limba română. Pentru străini. Lecturi pentru începători*. Nivelul I. Coordonator: G. Gruitță, Cluj-Napoca, [TUCN], 1977, II + 68 p. multigr. (UCN. FF).
1990. CURTUI, AUREL, MORGOVAN, MARIANA, *Concise Dictionary of Literary Terms*. Oradea, [AMIȘO], 1979, 36 p. multigr. (HEI).
1991. DEB VEANU, ELENA, *Limba polonă contemporană. Flexiunea*, București, TUB, 1977, 241 p. multigr. (UB. FLS. Secția de limbi și literaturi slave).
1992. DOBRESCU, LIANA, *Limba engleză*. Pentru anul II ingineri—instalații. Partea I—II. București, [AMICB], I: 1976, 48 p. multigr.; II: 1977, 56 p. multigr. (ICB. Catedra de limbi moderne).
1993. DOBRESCU, LIANA, ISAC, IOANA MARIA, *Limba engleză*. Pentru anul I ingineri, [București], [AMICB], 1979, 100 p. multigr. (ICB); resditare a ed. din 1978. Vezi BRL, 22, 1979, nr. 2053.
1994. DOCA, GHEORGHE, *Exerciții de limba română pentru anul pregătitor. Formele cazuale ale substantivului*, București, [TUB], 1984, 140 p. multigr. (UB. FLLR. IL).
1995. DOSPINESCU, VASILE. *Le nom (Déterminants — Caractérisants — Substituts)*, Suceava, [AMIȘSu], 1979, (1980), XXVII + 184 p. multigr. (IȘSu. Secția româno-franceză) [pe copertă, înaintea titlului: *Morpho-syntaxe du français contemporain*].
1996. DRAGOȘ, ELENA, *Structuri narative și semantice* [Cluj-Napoca], [TUCN], 1978, 100 p. + 1 pl. multigr. (UCN. FF) (Liviu Rebreanu, Mihail Sadoveanu, Camil Petrescu, Hortensia Papadat-Bengescu).

1997. DRĂGHICESCU, JANETA, *Manualul de limbi moderne — instrument de formare și educare materialist-științifică*, LMS, nr. 2, 1983, 21—24.
1998. EVSEEV, I., ISPAS, B., *Lexicologia limbii ruse. Caiet de seminar. Leksikologija rus-skogo jazyka. Posobije dlja seminarских zanjatij*, Timișoara, TUT, 1978, 85 p. (UT. FF. Catedra de limba și literatura rusă).
1999. FELEA, ANA, VINTELER, ONUFRIE, *Considerații asupra manualelor școlare de limba rusă*, LMS, nr. 2, 1983, 30—33.
2000. FILIPOVICI, ALEXANDĂR, VESNICI, SLAVKO, *Citanka i gramatika za III razred*, București, EDP, 1983, 243 p.
2001. FLAIȘER, MARIANA, *Culegere de execuții de limba română pentru studenții din anul pregătitor*, Iași, [TUI], 1978, 139 p. multigr. (UI. FF).
2002. FLOREA, MELANIA, *Exerciții de limba română pentru anul pregătitor. Articolul posesiv și articolul demonstrativ*, București, [TUB], 1984, 108 p. multigr. (UB. FLLR. IL). Vezi și nr. 2114.
2003. FORAI, MIHAIL, MUSTĂȚEA, ALEXANDRINA, *Cahiers de textes et d'exercices lexicaux, de conversation française* (I-ère et II-ème année d'études), Pitești, TUB, 1979, 92 p. multigr. (MEI. IISP. FIP. Secția franceză—engleză).
2004. GAFENCU, MIHAI, MĂRGINEANȚU, DORINA, ȘERBAN, VASILE, ȚĂRA, VASILE. D., *Cultivarea limbii române în liceu — Norme și exerciții —*. Coordonaor.: Vasile Șerban, București, EDP, 1983, 224 p. Vezi și nr. 2120, 2134, 2146, 2152.
2005. GALIȘ, LIVIA, KOLESNIKOVA, NADEJDA, NĂSTĂSESCU, VIOLETA, TURCU, FULVIA, *Topical Economic Texts*. Vol. II. Collected and abbreviated by... București, APASE, 1977, IV + 287 p. multigr. (ASE. FCEI. Catedra de limbi străine. Colectivul de limbi germanice).
2006. GAȘPAR, MARIN, TÓTHARSÁNYI, ALEXANDRU, *Limba română. Clasa a VIII-a. Școli și secții cu predarea în limbile naționalităților conlocuitoare*. București, EDP, 1984, 336 p. Vezi BRL, 26, 1983, nr. 2151; 24, 1981, nr. 2634.
2007. GEHL, IOAN, *Curs practic de limba română pentru studenții de peste hotare. Anul I. Facultățile de mecanică și construcții, Timișoara, AMIPT, 1980, 182 p. multigr. (IPT).*
2008. GEHL, IOAN, *Texte de limba română. Pentru studenții străini (Profil electrotehnică)*, Timișoara, [AMIPT], 1978, 48 p. multigr. (IPT. Catedra de limbi moderne).
2009. GHÎTESCU, MICHAELA, *Mică gramatică portugheză*, București, EȘE, 1984, 216 p.
2010. GORUNESCU, ELENA, *Lexicul limbii franceze prin exerciții*, București, EȘE, 1984, 285 p.
2011. GROZAV, MARIA, *Caiet de seminar. Culegere de texte de specialitate și modele de corespondență comercială*, Timișoara, TUT, 1979, 56 p. multigr. (UT. FF. Catedra de limbi germanice. Disciplina limba germană. Specialitatea: Științe economice).
2012. GRUIȚĂ, MARIANA, *Readings in Linguistics. Texte de lingvistică, comentarii, note și exerciții*, Cluj-Napoca, [TUCN], 1978, VI + 349 p. multigr. (UCN. FF) Vezi și nr. nr. 2163.
2013. GULIVATI, VIORICA, *Manual de limba franceză (Pentru Facultatea de Textile)*, Iași, [AMIPI], 1978, 136 p. multigr. (IPI. Catedra de limbi moderne).
2014. GUTU ROMALO, VALERIA, *Predarea gramaticii în manualul de clasa a V-a*, LL, nr. 3, 1984, 409—414 [de Ana Dumitrescu și Vasile Teodorescu]. Vezi BRL, 26, 1983, nr. 2144.
2015. HAȘDEU, IULIA, SÎRBU, GABRIELA, *Correspondance commerciale*, București, [f. e.], 1984, 60 + [4] + [58] p. multigr. (AȘG).
2016. HÎRLĂOANU, ALFRED, *Curs de limbă și corespondență economică rusă*, București, APASE, 1980, [V] + 554 p. multigr. (ASE. FC. Catedra de limbi străine. Colectivul de limba rusă).
2017. HOFFMAN, ELKE, *Culegere de texte pentru studiul limbii germane*, Timișoara, [AMIAT], 1977, 123 p. multigr. (IAT. FA).
2018. HORVATH, DUMITRU, *Limba rusă. Culegere de texte. Mine. Electrotehnică minieră. Metalurgie, Baia Mare, [AMIŠBM], 1977 (pe copertă: 1978), 220 p. multigr. (IŠBM. FS).*
2019. ILIESCU, DAN, *General English for Faculties of Agronomy and Horticulture. 1-st Year of Study*. București, AMDIAB, 1977, 76 p. multigr. (IAB). Vezi și nr. 2144.
2020. ILIESCU, DAN P., *General English for Faculties of Land Reclamation, 1-st Year of Study*. București, AMIAB, 1983, 85 p. multigr. (IAB). Vezi BRL, 24, 1981, nr. 2644.
2021. IONESCU, FLORIN, *Compendiu de gramatică engleză pentru uzul studenților Institutului Agronomic „N. Bălcescu” București*, [București], AMDIAB, 1978, 52 p. multigr. (IAB. Colectivul de limbi străine).
2022. IONESCU, FLORIN, *Vocabular minimal englez-român de termeni de medicină veterinară și zootehnie*, București, [AMIAB], 1978, 23 p. multigr. (IAB. Colectivul de limbi moderne).
2023. IONESCU, TUDOR, *Culegere de texte pentru curs practic de limba franceză (anii I și II ai Facultății de Fizică)*, Cluj-Napoca, [TUCN], 1979, 150 p. multigr. (UCN. FF).

2024. IORGULESCU, SILVIA, *Culegere de texte și exerciții. Limba rusă pentru studenții anului I*, București, [AMICB], 1978, 40 p. multigr. (ICB. Catedra de limbi moderne).
2025. IRIMIA, DUMITRU, *Structura stilistică a limbii române contemporane*, Iași, [TUI], 1980, 306 p. multigr. (UI. FF).
2026. KALIK, ANGELICA, *Exercices de grammaire française*. Fasciculele I—II, Cluj-Napoca. [TUCN], 1977, I: 225 p.; II: 148 p. multigr. (UCN. FF. Catedra de limbă și literatură franceză).
2027. KLEININGER, THOMAS, *Limba germană. Culegere de texte și exerciții*. Ploiești, CMIPGP, 1978, 150 p. multigr. (IPGP). Vezi BRP, 24, 1981, nr. 2651.
2028. LIVESCU, JEAN, SAVIN, EMILIA, PANDELESCU, FR., *Limba germană*. [Vol.] II. Texte de specialitate — Istorie. Colaborator: Radu Manolescu, București, TUB, 1977, 494 p. multigr. (UB).
2029. LUCUȚA, YVONNE, *Einführung in die Semantik*, Timișoara, TUT, 1978, II + 169 p. multigr. (UT. FF); 2. Auflage, *Einführung in die Lexikalische Semantik*, Timișoara, TUT, 1982, II + 169 p.
2030. MACOVEI, T., *Texte falcoslave și slavone. Dicționar slavo-român*, Iași [TUI], 1977, 218 p. multigr. (UI. FF).
2031. MARINESCU, R., BAKNA, A., PITĂROIU, FL., *Manual de limba franceză*. Pentru subingineri. Anul I. Vol. I, Brașov, RUBr, 1978, 52 p. multigr. (UBr. Catedra de limbi străine).
2032. MARINESCU, R., PITĂROIU, FL., *Limba franceză pentru industria lemnului*. Anul II, Brașov, RUBr, 1978, 76 p. multigr. (UBr. Catedra de limbi străine).
2033. MAXIM, MIHAI, *Limba turco-osmană. Curs practic*. București, [TUB], 1984, 272 p. multigr. (UB. FIF. Catedra de istorie universală).
2034. MAZILU, CECILIA, *Culegere de texte și exerciții în limba franceză pentru Facultatea de Muzică*, Timișoara, TUT, 1977, 82 p. multigr. (UT. FFI. Catedra de limbi romanice).
2035. MERCEA, IOANA, *Curs de limba engleză pentru mecanica agricolă*, Cluj-Napoca, AMIPCN, 1977, 166 p. (IPCN).
2036. MIHĂILESCU, GABRIELA, GALAN, IUSTINA, *Manual de limba franceză*. Pentru Facultatea de Mecanică, București, AMIPB, 1978, 124 p. multigr. (IPB).
2037. MIHĂILESCU, SEVER, O., *Curs de limba rusă*. Pentru studenții secțiilor de pielărie și confecții din piele, Iași [AMIPI], 1977, 42 p. multigr. (IPI. Catedra de limbi moderne).
2038. MILIN, JIVA, *Limba rusă*. Pentru studenții Facultății de Științe Economice. Anii I și II de studiu, Timișoara, TUT, 1980, 317 p. multigr. (UT. FF. Catedra de limbă și literatură rusă).
2039. MOCANU, PAVEL, *Glid de conversație român-portughez*, București, EST, 1984, 136 p.
2040. MOCANU, PAVEL, *Guia de conversação Português-Romeno*, București, EST, 1984, 145 p.
2041. MOCUȚA, GHEORGHE, *Volu cu texte în limba engleză pentru studiul zootehniei. Textbook in English for the Study of Animal Breeding*. Cluj-Napoca, AMIACN, 1978, 199 p. p. multigr. (IACN. FZMV. Secția de zootehnie).
2042. MOISESCU, MARLENA, *Manual de limba germană (nivel mediu) pentru studenții mediciniști*, [București], [TIMFB], [1980], 96 p. multigr. (IMFB. Disciplina de limbi moderne).
2043. MURĂREȚ, ION, *Histoire de la langue française*. Ediția a 2-a nerevizuită. [Partea I] (*Des origines au XIV-e siècle*). [Partea a 2-a] (*Le moyen français*), 1328—1591, București, TUB, 1977 (pe copertă; 1978), I: 455 p. multigr.; II: 281 p. multigr. (UB. FLRCO). Vezi BRL, 21, 1978, nr. 2216.
2044. NASTA, LIANA, *Culegere de texte și exerciții pentru anul I hidrotehnică*, București, [AMICB], 1977, 49 p. multigr. (ICB) [pentru limba engleză].
2045. NAUM, VICTORIA, *Curs practic de limba italiană*, Iași [TUI], 1977, 357 p. multigr. (UI. FF); remultiplicat în 1980. Vezi BRL, 24, 1981, nr. 2671.
2046. NECULA, ION P., *Ortografia prin imagini și comparații*. [Partea I], București, EDP, 1969, 139 p.; Ediția a II-a revizuită și adăugită, 1972, 159 p. Partea a doua, București, EDP, 1972, 92 p.; Partea a treia, București, EDP, 1983, 71 p.
2047. NEGUȘ, DOINA, STOENESCU, CONSTANȚA, *Dossier pédagogique*, [Part. 1] *Béton*. [Part. 2] *Confort*, București, [AMICB], 1980, I: 16 p.; II: 20 p. multigr. (ICB).
2048. NICOLAE, GERTRUD, *Deutsch für Bauingenieure*. Lehrbuch für Anfänger und Fortgeschrittene, Iași, [RIPI], 1982, 172 p. multigr. (IPI).
2049. NICOLESCU, ADRIAN, *Entropie și redundanță în manualul de limbă modernă*, LMS, nr. 2, 1983, 16—20.
2050. NICOLESCU, ADRIAN, BIRĂ, ELENA, CORNILESCU, ALEXANDRA, ȘTEFĂNESCU, IOANA, *British Life and Institutions in the 20-th Century: an Anthology* (Culegere de texte pentru cursul practic), București, [TUB], 1978, 233 p. + 2 h. (UB. FLLS. Catedra de limbă și literatură engleză).
2051. NICOLESCU, DANIEL, *Mic dicționar de terminologie medicală* (Pentru anul pregătitor), Bacău, AMİSBA, 1979, 75 p. multigr. (IİSBA. CȘSS).

2052. PALAGE, ADRIAN, *Observații asupra manualului de limba germană pentru anul II de studiu*, EDP, Buc., 1982, ȘS, 1982, 62—64 [de Cornelia Danciu și Aurelia Căluđărița].
2053. PATAKY, EMILIAN, PECULEA, POMPIIU, *Engleză pentru subingineri*. Mecanica A și M.A.E. Tehnologia construcțiilor de mașini. T.C.M. și D.P.T.T. Zi și seral. Anii I și II Brașov, RUBr, 1977, IV + 145 p. multigr. (UBr. Catedra de limbi străine).
2054. PĂSAT, MIHAELA, *Culegere de texte și exerciții (în limba franceză)* — adresată studenților matematicieni — Timișoara, [TUT], 1980, 131 p. multigr. (UT. FF. Catedra de limbi romanice).
2055. PECULEA, POMPIIU, *Ghid practic de limba engleză*. [Vol.] 1. *Pronunție. Reguli de citire. Nume proprii. Ortografie. Folosirea majusculelor. Punctuație. Despărțirea în silabe. Tipuri de construcții. Compoziție. Redactarea. Stilul oficial. Acte oficiale. Abrevieri. Vocabular englez-român*. [Vol.] 2. *Dificultăți de morfologie, sintaxă și lexic*. Brașov, RUBr, 1: 1977, 131 p. multigr. 2: 1978, 174 p. multigr. (UBr).
2056. PETRICĂ, LARION, *Cours de méthodologie de l'enseignement du français*. Suceava, [AMIȘSU]. 1977, 128 p. multigr. (IȘSu. Secția filologie).
2057. POENARU, VASILE, *Româna pentru dumneavoastră. Romanian for You*. Anul III. Seria III. *Leția II—XV*, TribRom, 12, nr. 257, 1983, 11; 13, nr. 260—271, 1984, 11; Seria IV. Anul I. *Leția I—3*, nr. 278—281, 11.
2058. POENARU, VASILE, *Un nou curs de limba română*, TribRom, 13, nr. 278, 1984, 11 [la rubr.: *Româna pentru dumneavoastră*].
2059. POPESCU, FLORIN D., *Limba română (Sintaxa)*. Manual pentru liceele pedagogice (clasa a XI-a și a XII-a) și pentru liceele de filologie—istorie (clasa a XII-a), București, EDP, [1983], 123 p. Vezi BRL, 25, 1982, nr. 3174; 23, 1980, nr. 2469; 22, 1979, nr. 2097.
2060. POPESCU, ION, *Limba română. Gramatică și noțiuni de fonetică și de vocabular*. Manual pentru clasa a VII-a, București, EDP, 1984, 184 p. Vezi BRL, 24, 1981, nr. 2693; 22, 1979, nr. 2098; 21, 1978, nr. 2226; 20, 1977, nr. 1779; 18, 1975, nr. 1480.
2061. POPESCU, ION, *Limba română. Gramatică și noțiuni de vocabular și de istorie a limbii române*. Manual pentru clasa a VIII-a, București, EDP, 1984, 160 p. Vezi BRL, 25, 1982, nr. 3175; 24, 1981, nr. 2694; 23, 1980, nr. 2472; 21, 1978, nr. 2227; 20, 1977, nr. 1780; 18, 1975, nr. 1481.
2062. POPESCU, ȘTEFANIA, *Gramatică practică a limbii române cu o culegere de exerciții*. Ediția a II-a, revăzută și îmbogățită, București, EDP, 1983, 576 p. [cu răspunsuri la unele exerciții]. Vezi BRL, 14, 1971, nr. 560, [10], 1967/1968, nr. 342.
2063. PURCEL, ALEXANDRA, MIHALCIUC, MARIA, SCHÜLLER, PAULA, *Manual de limba germană pentru începători. Deutsch für Anfänger*, București, APASE, 1980, 399 p. multigr. (ASE. Catedra de limbi moderne); remultiplicare în 1981.
2064. RATHBUN, JACK, COTRĂU, LIVIU, *English Practical Course (Two Approaches to Literature)*, București, 1983, 160 p. (MEJ. UCN).
2065. RĂDULESCU, G., *Curs de limba germană pentru studenții institutelor agronomice*, București, [AMIDAB], 1977, 145 p. multigr. (IAB); remultiplicare.
2066. RENȚEA, MARIA, *Culegere de texte. Limba rusă. Construcții civile*. Anul II. Ingineri, București, [AMICB], 1977, 56 p. multigr. (ICB).
2067. SAUER, GERTRUD, *Der Begriff des Satzes in der deutschen Grammatik. Vorlesung über die Grammatik der deutschen Gegenwartssprache*. I Teil, Iași, [TUI], IV + 247 p. multigr. (UI. FF).
2068. SAVIN, EMILIA, ROTH, NATALIA, TUȘINSCHI, PAUL, *Texte și exerciții pentru seminarul de traducere din limba română în limba germană*, București, TUB, 1977, 295 p. multigr. (UB. FLG. Catedra de limbă și literatură germană).
2069. SINKA, TIBERIU Z., PETRESCU, MARIANA, *Curs practic de limba germană (Culegere de texte pentru Facultatea de Științe Economice)*, Cluj-Napoca, [TUCN], 1977, 81 p. multigr. (UCN. FF. Catedra de germanistică).
2070. ȘION, MARGARETA, *Choix de textes. Informalique*, București, TUB, 1977, 191 p. multigr. (UB. FLRCO. Catedra de limba franceză).
2071. ȘLONOVȘCHI, ANGELA, *Limba rusă*. Pentru anul II construcții. [AMIPI], 1978, 91 p. multigr. (PI. Catedra de limbi moderne).
2072. ȘLUȘANSCHI, DAN, *Sintaxa propoziției latine*, București, [TUB], 1984, 247 p. multigr. (UB. FLS. Catedra de limbi clasice, romanice și orientale).
2073. ȘPOREA, SVETLANA, ȘIMULA, TRAIAN, *V mire mudryh slov. Citaty, Krylatye slova, posloviy i pogovorki*, Constanța, [AMIȘC], 1978, 194 p. multigr. (MEJ. IȘC).
2074. ȘTAN, MINODORA, *Leții de limba rusă cu magnetofonul*. Anul I, București, [AMIAB], 1975, 63 p. multigr. (IAB. FIF. Catedra de limbi străine); remultiplicare în 1976. Vezi și nr. 2162.
2075. ȘTĂVARU, VERSAVIA, *Culegere de texte în limba franceză pentru anul I, II, III Facultatea de Agricultură*, Cluj-Napoca, [AMDIACN], 1965, 214 p. multigr. (IACN); Ediție revăzută, 1977, 162 p. multigr. (IACN. FAII).

2076. ȘTEFANOVICI, VERA. *Limba rusă*. Pentru studenții Facultății de Tehnologie Chimică a Textilelor (anul I), Iași, [AMIPI], 1982, 36 p. multigr. (IPI. FTCT. Catedra de limbi moderne).
2077. ȘTEFĂNESCU, E., HAMSEA, B., *Engleză pentru subingineri*. Anii I și II zi și seară. Construcții. Instalații. Industria lemnului. Brașov, RUCr, 1978, 150 p. multigr. (UBr).
2078. TAMAS, ILDIKO-MARIA, *Limba franceză pentru secțiile: Utilaj tehnologic. Turnătorie. Prelucrări metalurgice*, Cluj-Napoca, AMICPN, 1978, 232 p. multigr. (IPCN).
2079. TRANCOTĂ HOHAN, LUCIA, *Știi să redactați o scrisoare în limba engleză?*, București, EAI, 1984, 200 p.
2080. TRIFU, SEVER, ZDRENGHEA, MIHAI, VOIA, MARIA, *Antologie de texte critice de lexicologie*, Cluj-Napoca, [TUCN], 1977, 189 p. multigr. (UCN. FF).
2081. TUDOR, FLORIN MIRCEA, *Curs practic de limba engleză*, Iași, [AMIPI], 1978, 176 p. multigr. (IPI. FTCT. Catedra de limbi moderne).
2082. VALENTINA, ANĂ, *Limba spaniolă*. Culegere de texte, Ploiești, CMIPGP, 1978, 62 p. multigr. (IPGP).
2083. VESCU, VICTOR, *Curs de gramatică istorică a limbii sîrbocroate*, București, TUB, 1977, 118 p. multigr. (UB. FLS).
2084. VESCU, VICTOR, *Ghid de conversație român-sîrbocroat*, București, EST, 1983, 164 p.
2085. VESCU, VICTOR, *Istoria limbii sîrbocroate literare (de la începuturi pînă în a doua jumătate a secolului al XIX-lea)*, București, [TUB], 1978, 100 p. multigr. (UB. FLS).
2086. VINȚELER, ONUFRIE, KISS, LIDIA, *Slovar' omonimov. Dicționar de omonime*, Cluj-Napoca, [TUCN], 1984, [II] + 148 p. multigr. (UCN. FF. Catedra de filologie slavă).
2087. VÎRTOSU, ILEANA, *Cours de langue française contemporaine*, București, TUB, 1977, 302 p. multigr. (UB. FLRCO). Vezi BRL, 21. 1978, nr. 2243.
2088. VLAD, FELICIA, GERDANOVITS, ANA, *Structuri ale verbelor din limba română (proiect)*. Coordonator: Ion Mușiu, Timișoara, TUT, 1978, V + 208 p. multigr. (UT. CȘSS).
2089. WORSCHING, LISELOTTE, GEHL, IOAN, *Curs practic de limba germană*. Facultatea de Electrotehnică, anul II, secția E. Tc. și A. C., Timișoara, [AMIPT], 1977, 165 p. multigr. (IPT. Catedra de limbi moderne).
2090. ZDRENGHEA, MIHAI, *Introduction to Semantics*, Cluj-Napoca, [TUCN], 1977, 174 p. multigr. (UCN. FF).
2091. ZDRENGHEA, MIHAI M., *Readings in English Morphology*, Cluj-Napoca, [TUCN], 1977, 125 p. multigr. (UCN. FF).
2092. ZUGUN, PETRU, *Limba română contemporană. Fonetica și fonologia*, Iași, [TUI], 1976 (pe copertă: 1980), 187 p. multigr. (UI. FF).
2093. * * * *Agnostiko grammatike*. Gia ten tetarte taxe, București, EDP, 1982, 263 p.
2094. * * * *Antologie de texte latine*. Pentru secțiile de limbi romanice. Vol. I. Partea I: *Epoca republicană*. Partea a II-a: *Epoca lui Augustus*, București, TUB, I: 1978, 299 p. multigr.; II: 1980, 178 p. multigr. (UB. FLS. Catedra de limbi clasice și orientale).
2095. * * * *Caiet de seminar*. [Vol.]. I. *Culegere de texte de specialitate. Disciplina: Limba germană*, Timișoara, [TUT], 1977, 47 p. multigr. (UT. FF. Catedra de limbi germanice. Specialitatea: Educație fizică și sport).
2096. * * * *Caiet de seminar*. [Vol.]. I. *Culegere de texte de specialitate. Modele de corespondență comercială externă*, Timișoara, [TUT], 1977, 25 + 4 p. multigr. (UT. FFI. Disciplina limba germană. Specialitatea: studii economice).
2097. * * * *Culegere de texte de specialitate în limba franceză pentru Facultatea de Medicină, Pediatrie, Stomatologie și Farmacie*, București, [TIMFB], 1979, 205 p. multigr. (IMFB. Catedra de limbi moderne).
2098. * * * *Culegere de texte în limba germană pentru secția Economia serviciilor de alimentație publică și turism*. Texte für den Deutschunterricht aus der Sektion Gaststättenwesen und Fremdenverkehr. Coordonator: Purcel Alexandra. Autori: Berciu Lucia, Purcel Alexandra, Mihalciuc Maria, Nicolae Dan, București, APASE, 1980, 120 p. multigr. (ASE. FC).
2099. * * * *Culegere de texte în limba germană*. Ingineri. Anul I. Facultatea de Construcții Aerospațiale. Autor: Mariana Marinescu-Iusco, București, [AMIPB], 1979, 87 p. multigr. (IPB. Catedra de pedagogie și limbi străine).
2100. * * * *Curs de limba germană*, București, [AMDIAB], 1978, 70 p. multigr. (IAB, FIF).
2101. * * * *Exerciții și probleme de limba română și matematică pentru învățămîntul primar*. Coordonatori: Dorina Tărnă, Elena Cavaleru, Neculai Alexandrescu. Colectiv de redacție: Cap. I: Hagimă Gheorghe, Mihai Didina, Miron Ana, Năstase Geta, Pasăre Natalia, Pascal Dorina, Petraru Tanța, Popa Elena, Radu Ana, Stan Mariana, Șchiopu Olga, Șoșu Elena, Teirău Eugen, Vanghelovici Constanța; Cap. al II-lea: Vicoleanu Ioan; Cap. al III-lea: Avram Aritina, Chiriac Genova; Cap. al IV-lea: Birgăoanu Eufrosina,

- Dandu Ana, Dospinescu Teodora, Petraru Tanța, Tanțu Smaranda, Bacău, [f.e.], 1983, 159 p. multigr. (IȘJ Bacău. CJSI. CPD Bacău). Vezi și nr. 2126.
2102. * * * Γραμματική της ελληνικής γλώσσας, Για την εβδομητάτη, București, EDP, 1980, 248 p. Vezi și BRL, 23, 1980, nr. 2498.
2103. * * * *Grammatike*. Gia ten trite taxe. București, EȘP, 1980, 80 p.
2104. * * * *Japanese for Today. Gakken*. Anii I—III. Anul I: *Lecțiile 1—7*. Anul II: *Lecțiile 8—20*. Anul III: *Lecțiile 21—30*. București, [f.e.], 1978, I: 84 p.; II: 152 p.; III: 116 p. multigr.
2105. * * * *Limba franceză*. Manual pentru anul I al facultăților A.S.E. Partea I. Colectiv de redacție: Băluș Lelia, Burada Iacob Doina, Constantinescu Ileana, Dijmărescu Gabriela, Stoicescu Rodica, Vrabie Henriette, București, APASE, 1977, 285 p. multigr. (ASE. FC). Vezi BRL, 25, 1981, nr. 2733.
2106. * * * *Limba rusă*. Volumul II. Autori: V. Andreescu, J. Apostol, E. Băloiu, D. Dragnev, E. Ghițulescu, E. Jivănescu, I. Jurconi, L. Mărgulescu, V. Nichitina, G. Zil-Rece, N. Vasilevski, I. Virsta. Coordonatori: I. Jurconi, D. Dragnev, I. Virsta. București, APASE, 1979, 326 p. multigr. (APASE, Catedra de limbi străine).
2107. * * * *Limba rusă contemporană — Imprumuturi* — (Curs special). Colectivul de autori: Maria Dumitrescu (și coordonator), Ecaterina Fodor, Mihaela Moraru, Paraschița Șerbănescu, Henriette Vrabie, Siegfried Wolf. Studenții: Daneleico Tania, Keresztesi Margit, Mălai Valentina, Sava Luminia, București, [TUB], 1984, 135 p. multigr. (UB. FLLS. Catedra de filologie rusă).
2108. * * * *Manual de limba engleză. Pentru lectorate. Nivel intermediar și avansat. English for Intermediate and Advanced Students*. Coordonator: Redactare generală: Sanda Retinschi. Colaboratori: Partea I: Sanda Retinschi. Partea a II-a: Lia Pop, Maria Ciofu, Doina Moțaș, Monica Săulescu, Doina Țurcanu, Marieta Mociornița, Rodica Cherulescu. Documentare, colonaționare: Ileana Baci, București, TUB, 1979, 236 p. (UB. FLS. Catedra de limba și literatura engleză).
2109. * * * *Manual de limba germană*. (Vol. I). Pentru studenții mediciniști. Autor: Marlena Moisescu, București, [TIMFB], [1980], 79 p. multigr. (IMFB. Disciplina limbi moderne).
2110. * * * *Manual de limba rusă pentru învățământul economic superior*. Volumul I. Autori: V. Andreescu, J. Apostol, E. Băloiu, D. Dragnev, T. Florescu, E. Ghițulescu, A. Hirlăoanu, V. Jivănescu, I. Jurconi, L. Mărgulescu, M. Solomon, N. Vasilevski, V. Văleanu, I. Virsta. Coordonatori: E. Ghițulescu, V. Văleanu, V. Jivănescu, București, APASE, 1979, III + 394 p. multigr. (ASE. FC. Catedra de limbi străine).
2111. * * * *Quaderno di esercizi di sintassi. I*. Il quaderno è stato elaborato da: Geta Păun, Adriana Mărgineanu, Liliiana Ionescu, Mihaela Pădureanu, Viorica Turzai studentese nell'II anno della Facoltà di lingue romanze e classiche, [TUB], 1977, 162 p. multigr. (UB. FLRGO.) Vezi BRL, 18, 1975, n. 1486.
2112. * * * *Text Interpretation (Anthology)*. For Second Year Students. Edited by Aurel Curtui, [Cluj-Napoca], [TUCN], 1979, 100 p. multigr. (UCN. FF. Catedra de engleză).
2113. * * * *Texte alese pentru studiul limbii spaniole*. [Vol.] I. Selecție și note de Silvia Vâscan, București, EȘE, 1984, 376 p. VEZI și nr. 12, 52, 555, 370, 638, 1160, 1805.

Recenzii

2114. ANGHEL, PETRE, *Preocupări pentru limba română ca limbă străină*, Forum, 26, nr. 12, 1984, 83—84 [Melania Florea. *Exerciții...*]. Vezi nr. 2002.
2115. BANTAȘ, ANDREI, Aurel Trofin, *An Introduction* [...]. BulȘt Pitești, 1983, 627. Vezi BRL, 23, 1980, nr. 1860.
2116. BANTAȘ, ANDREI, Biră Elena, *Aspects* [...], BulȘt Pitești, 1983, 617—618. Vezi BRL, 22, 1979, nr. 2034.
2117. BANTAȘ, ANDREI, Galina Șalapina, Mariana Popa, Gertrud Schmidt, *Limba engleză* [...], BulȘt Pitești, 1983, 635. Vezi BRL, 23, 1980, nr. 2487.
2118. BANTAȘ, ANDREI, Maria Iliescu, Ioana Murar, Elisabeta Popescu, *Adjectivul* [...], BulȘt Pitești, 1983, 628. Vezi BRL, 22, 1979, nr. 1788.
2119. BARANGĂ, ILIE, Ion Vlăduțu, *Ghid de limba română* [...], BulȘt Pitești, 1983, 623—633. Vezi BRL, 25, 1982, nr. 3212.
2120. B. C., „Cultivarea limbii române în liceu”, RLit, 17, nr. 17, 1984, 19 [de Mihai Gafencu ș.a.]. Vezi nr. 2004.
2121. BERGEA, LIVIUS PETRU, Fr. Király, *Lexicul* [...], LL, nr. 3, 1983, 461—462. Vezi BRL, 26, 1983, nr. 2161.

2122. BÎTEA, IOAN-NICOLAE, *English and Contrastive Studies* [...], Bușt Pitești, 1983, 618–619 [de Andrei Banteș]. Vezi BRL, 21, 1978, nr. 1478.
2123. BÎTEA, IOAN N., Galina Salapina, Mariana Popa, *Limba engleză* [...], Bușt Pitești, 1983, 634–635. Vezi BRL, 22, 1979, nr. 2108.
2124. BOÇSAN, CRINA, Atena N. Celmare, *Limba rusă* [...], LMS, nr. 1, 1984, 147–148. Vezi BRL, 21, 1983, nr. 2132.
2125. CATRINOIU, RODICA, Valeriu Nistor, Smaranda Vultur, Ioan Vultur, *Culegere de exerciții* [...], LR, 33, nr. 3, 1984, 235–236. Vezi BRL, 26, 1983, nr. 2127.
2126. CĂLIN, C., *Exerciții și probleme* [...], Ateneu, 21, nr. 4, 1984, 7 [coordonare de Dorina Tărnă ș.a.]. Vezi nr. 2101.
2127. CĂLIN, C., *Limba română* [...], Ateneu, 21, nr. 4, 1984, 7 [de Mihail Andrei și Iulian Ghiță]. Vezi BRL, 26, 1983, nr. 2115.
2128. CENȚEA, LARISA, Liliانا Liciu, Sanda Oprescu, *Manual de limba franceză* [...], Bușt Pitești, 1983, 623–624. Vezi BRL, 24, 1981, nr. 2654.
2129. GHIȚORAN, DUMITRU, *English Syntax*, TUB, 1982, vol. I. *The Simple Sentence*, by Dornica Șerban, 439 pp., vol. II. *The Complex Sentence*, by Alexandra Cornilescu, 608 pp., AUBLLS, 32, 1983, 95–101. Vezi BRL, 25, 1982, nr. 3082 și 3195.
2130. CHIVESCU, ROMEO. *Manual eficient de studiu al limbii ruse*, Forum, 26, nr. 2, 61–64 [de Atena N. Celmare]. Vezi BRL, 26, 1983, nr. 2132.
2131. CÎRSTOIU, ANNE MARIE, Ion Vlăduțu, *Limba română* [...], Bușt Pitești, 1983, 631–632. Vezi BRL, 24, 1981, nr. 2723.
2132. COVACI, VASILE, Teodora Cristea, și Alexandra Cuniță, *Études contrastives* [...], LMS, nr. 1, 1984, 138–139. Vezi BRL, 26, 1983, nr. 2138.
2133. CRAȘOVEANU D., Vasile Frățilă, *Probleme speciale* [...], AUT, 21, 1983, 97–99. Vezi BRL, 25, 1982, nr. 3096.
2134. DINULESCU, EMILIA, *Cultivarea limbii române în liceu*, TribȘc, 13, nr. 264, 1984, 2 [de Mihai Gafencu ș.a.]. Vezi nr. 2004.
2135. DOCA, GHEORGHE, Iuri Zaiuncikovski, Tatiana Nicolescu, Tamara Repina, *Ucebnik rumînskogo iazika*, Moskva, Vișaja șkola, 1982, 311 p., LR, 33, nr. 1, 1984, 74–77.
2136. DOMINTE, CONSTANTIN, Jiří Felix, *Zvuková a písemná stránka rumunštiny* (Aspectul sonor și cel scris al limbii române), Praga, Univerzita Karlova, 1982, 150 p., LL, nr. 4, 1983, 591–592.
2137. FLOREA, MELANIA, Mihail Andrei, Iulian Ghiță, *Limba română* [...], LLR, 13, nr. 2, 1984, 59–60. Vezi BRL, 26, 1983, nr. 2115.
2138. GALAȚANU, OLGA, Paul Miclău, *Les signes poétiques* [...], LMS, nr. 1, 1984, 136–137. Vezi BRL, 26, 1983, nr. 2167.
2139. GALAȚANU, OLGA, Teodora Cristea, *Contrastivité* [...], AUBLLS, 32, 1983, 90–91. Vezi BRL, 25, 1982, nr. 3083.
2140. GEORGESCU, CLARA, Gertrude Schmidt, *A History of the English Language* [...], Bușt Pitești, 1983, 636–637. Vezi BRL, 22, 1979, nr. 1391.
2141. GEORGESCU, CONSTANT, Felicia Ștef, *Sintaxa structurală* [...], SCL, 35, nr. 1, 1984, 60–62. Vezi BRL, 24, 1981, nr. 2173.
2142. GIURGIU, ELENA, Iulia Haședu – Gabriela Sârbu, *Parlons français!* [...], LMS, nr. 2, 1983, 231–232. Vezi BRL, 26, 1983, nr. 2156.
2143. IONESCU, FLORIN, Dan Iliescu, *English* [...], Bușt Pitești, 1983, 622–623. Vezi BRL, 22, 1979, nr. 2066.
2144. IONESCU, FLORIN, *General English* [...], Bușt Pitești, 1983, 621–622 [de Dan Iliescu]. Vezi nr. 2019.
2145. MUREȘAN IONESCU, MARINA, *Semiotica în clasă*, Cronica, 19, nr. 10, 1984, 7 [Paul Miclău, *Les signes poétiques*...]. Vezi BRL, 26, 1983, nr. 2167.
2146. NEGREANU, CONSTANTIN, *Limba română în școală*, Orizont, 35, nr. 21, 1984, 12 [Mihai Gafencu ș.a., *Cultivarea limbii române*...]. Vezi nr. 2004.
2147. NEȚ, MARIANA, Procopie Clonțea, Ruxandra Bantaș, *An Anthology of Eighteenth Century English Literature* (Antologie de literatură engleză sec. XVIII), Buc., 1979, 252 p., Bușt Pitești, 1983, 629–630.
2148. OPRESCU, SIMONA, Georgiana Gălățeanu-Fărnoagă, Doina Sachelarie-Leca, *English in Conversation* [...], AUBLLS, 32, 1983, 104. Vezi BRL, 21, 1982, nr. 3103.
2149. PARASCHIV, VIRGINIA, Viorica Bălăianu, Eugen Cizek, *Limba latină*, manual pentru clasa a XI-a, București, Editura Didactică și Pedagogică, 1980, 96 p. Maria Capoianu, Gabriela Creția, *Limba latină*, manual pentru clasa a XII-a, București, Editura Didactică și Pedagogică, 1982, 122 p., StCl, 22, 1984, 159–160.
2150. POP, MARIUS, *Comentarii stilistice și literare*, RPed, 33, nr. 5, 1984, 39, 51 [de Ieronim Tătaru]. Vezi BRL, 26, 1983, nr. 2190.
2151. POP, RODICA-ELENA, Paul Miclău, *Signes poétiques* [...], CL, 29, nr. 2, 1984, 163–164. Vezi BRL, 26, 1983, nr. 2167.

2152. RĂDUCANU, DUMITRU, Mihai Gafencu, Dorina Mărgineanțu, Vasile Șerban, Vasile D. Țăra, *Cultivarea limbii române* [...], I.L., nr. 3, 1983, 463–465. Vezi nr. 2004.
2153. SAFTA, ANETA, *Elemente de gramatică confruntativă a limbilor rusă și română*, redactori responsabili: Ecaterina Fodor, Solomon Vaimberg [...], LMS, nr. 1, 1984, 141–143. Vezi BRL, 26, 1983, nr. 2199.
2154. SARI, VASILE, *Contribuții la cultivarea limbii române*, RPed, 33, nr. 5, 1984, 64 [Mihail Andrei, Iulian Ghiță, *Limba română*...]. Vezi BRL, 26, 1983, nr. 2155.
2155. STAN, I. T. J. P. Zajunckovskij, T. Nicolescu, T. A. Repina, *Učebnik rumynskogo jazyka*. Moskva, Vyššaja Škola, 1983, 312 p., CL, 29, nr. 1, 1984, 84–86.
2156. STOICHIȚOIU, ADRIANA, Rodica Boțoman, Donald E. Corbin, E. Garrison Walters, *Îmi place limba română*, Columbus, Ohio, Slavica Publishers, Inc., 1981, 199 p., I.L., nr. 4, 1983, 593–594.
2157. TEODORESCU, SORIN, Mihail Andrei, Iulian Ghiță: „*Limba română* [...]”, *Învățic Tehn*, 32, nr. 2, 1981, 30. Vezi BRL, 26, 1983, nr. 2115.
2158. TOMA, ION, *O poetică modernă româno-franceză*, Forum, 26, nr. 2, 1984, 57–61 [Paul Miclău, *Signes poétiques*...]. Vezi BRL, 26, 1983, nr. 2167.
2159. ȚIBRIAN, CONSTANTIN, Ion Moise, *Manual de limba rusă* [...]. BulȘt Pitești, 1983, 629. Vezi BRL, 24, 1981, nr. 2662.
2160. VASCENCO, VICTOR, Ivan Evseev, Alexe Bán, Marin Bucă ș.a., *Limba rusă contemporană* [...]. SCI, 35, nr. 2, 1984, 148–152. Vezi BRL, 25, 1982, nr. 3089.
2161. VĂRLAN, T., Liliana Liciu, Sanda Oprescu, *Manual de limba franceză* [...], BulȘt Pitești, 1983, 619–620. Vezi BRL, 24, 1981, nr. 2654.
2162. VĂRLAN, T., Minodora Stan, *Leeții de limba rusă* [...], BulȘt Pitești, 1983, 620. Vezi nr. 2074.
2163. * * * Mariana Gruită, *Readings in Linguistics* [...], BulȘt Pitești, 1983, 626. Vezi nr. 2012.

VEZI și nr. 400, 1166, 1469, 1560, 1608, 1846.

XXXVII. VARIA

2164. ARON, ION, *Recunoașterea automată a vorbirii*, ȘtTehn, 36, nr. 10, 1981, 22–23.
2165. BARBU, CONSTANTIN, *Scrisoare despre Limbă*, Ramuri, 21, nr. 9, 1984, 15.
2166. BĂTRÎNEANU, ECATERINA, *Evoluția comunicării umane*, Magazin, 27, nr. 8, 1984, 11.
2167. BERGER, RENÉ, *Mass-media la răspîntic*, Sec 20, nr. 3–4–5, 1983, 81–99 [trad. de Sofia Oprescu].
2168. BULGĂR, GH., *Cultură și limbaj*, ȘM, 10–11, 1983, 149–150.
2169. BULGĂR, GHEORGHE, *Ființa lui Eminescu: tezaurul spiritualității românești – de vorbă cu prof. univ. dr. ...*, Contemporanul, nr. 15, 1984, 6 [conv. cons. de Gheorghe Chirilă].
2170. CÂNDEA, VIRGIL, *Un mare cărturar: Academicianul Al. Rosetti*, TribRom, 13, nr. 263, 1984, 16.
2171. CERNĂȚ, MIHAI,*Limba e stăpîna noastră*”, Albina, 88, nr. 6, 1984, 7 [despre ms. lui Eminescu].
2172. CHELCEA, ADINA, *De la perceperea cuvintelor la repetarea lor*, Șt Tehn, 36, nr. 5, 1984, 11.
2173. DRĂGĂNESCU, MIHAI, *Fascinantul univers al tehnologiilor vorbirii*, Contemporanul, nr. 23, 1984, 6–7.
2174. DUMBRAVĂ, ION, *Cum vorbesc maimuțele*, Flacăra, 33, nr. 37, 1984, 31.
2175. DUMITRESCU, IULIA, *Academician Ion Coteanu*, VSt, 28, nr. 33, 1984, 6.
2176. ELIADE, IRINA, *Roman Jakobson*, Sec 20, nr. 275–276, 36–38.
2177. GRAUR, ALEXANDRU, *Amintiri (I)*, Ateneu, 21, nr. 6, 1984, CBot, 2, nr. 6, VIII; (II), nr. 7, IV; (III), nr. 9, IV [cons. de Ella Istrati].
2178. IORDAN, IORGU, *Our Guest. Academician...*, RomBooks, nr. 1, 1984, 16–17 [int. cons. de Aurora Fabritius].
2179. IORDAN, IORGU, „*Privesc viitorul cu destulă liniște...*”, RN, 12, nr. 97–98–99, 1983, 1 705–1 706 [int. cons. de Petrache Dima].
2180. MARIAS, JULIÁN, *Schimbările tehnice în comunicarea umană*, Sec 20, nr. 3–4–5, 1983, 228–233 [trad. de Andrei Ionescu].
2181. IVĂNESCU, GH., *Ideii pentru mileniul următor*, Cronica, 19, nr. 38, 1984, 1, 7 [int. cons. de Ion Țăranu].

182. McLUHAN, MARSHALL, *Înțelegerea mediilor de comunicare*, Sec. 20, nr. 3-4-5, 1983, 9-17 [trad. de George Chiriță].
2183. NEAMȚU, V., *Cite limbi vorbește omenirea?*, Magazin, **27**, nr. 26, 1984, 9.
2184. PĂUN, SILVIA, *Grafia semnelor răbojului comparativ cu cea a unor scrieri vechi*, CRom, **5**, nr. 9, 1984, 18-20.
2185. ROSETTI, AL., „Aș mai publica...”, Amfiteatru, **18**, nr. 10, 1984, 10.
2186. SIMONESCU, DAN, *La interferența unor profesii*, Biblioteca, nr. 1-2, 1983, 55-56 [int. cons. de Ioana Tăutu-Lupu].
2187. SLAMA-CAZACU, TATIANA, „Cercetarea, fără documentare teoretică, nu poate duce departe în știință”, Orizont, **35**, nr. 6, 1984, 3 [int. cons. de Doina Bogdan-Dascălu].
2188. SZÉKELY, ANDRÁS, *Rovásírásos emlékek a Kárpátoktól délre*, Korunk, **43**, nr. 2, 1984, 131-140.
2189. WALD, HENRI, *Mass-Media*, Sec. 20, nr. 3-4-5, 1983, 37-42.
2190. * * * *Cite limbi sînt vorbite pe Terra?*, Contemporanul, nr. 18, 1984, 15.
2191. * * * *Ordinator-traducător*, Lumea, nr. 25, 1984, 32.

Recenzii

2192. L. M., *Állam- és Jogtudományi Enciklopédia* (Enciclopedia științei statului și dreptului) 2 vol., Budapesta, Editura Academiei, 1980, 1776 p., SCJ, **29**, nr. 3, 1984, 283.
2193. TALOȘ, ION, *Wörterbuch der Soziologie*. Begründet von Günter Hartfiel. Neu bearbeitet von Karl-Heinz Hiemann. Dritte Auflage. Stuttgart, Alfred Kröner Verlag 1982, X + 832 p. (Kröners Taschenausgabe, Band 10), AnFolc, **3-4**, 1983, 401-403
2194. TALOȘ, ION, *Wörterbuch der Symbolik*. Unter Mitarbeit zahlreicher Fachwissenschaftler herausgegeben von Manfred Lurker, Stuttgart, Alfred Kröner Verlag 1979, 686 p. *Wörterbuch der Religionen*. Begründet von Alfred Bertholet in Verbindung mit Hans Freiherrn von Campenhansen. Dritte Auflage. Neu bearbeitet, ergänzt und herausgegeben von Kurt Goldammer, Stuttgart, Alfred Kröner Verlag, 1976, 659 p., AnFolc, **2**, 1981, 345-347.
2195. TURNÖCK, DAVID, R. J. Johnston ed., *The Dictionary of Human Geography*, Basil Blackwell, Oxford, 1981, 411 p., RRG - Geogr, **27**, 1983, 97.
2196. * * * *Terminologia educației adulților*, SCD, **26**, nr. 3-4 1984, 334 [lexicon UNESCO, ed. I: 1979; ed. a II-a: 1983; reluare din „Buletin de l'UNISIST”, Paris, 11, nr. 3-4 1983, p. 56].

XXXVIII. ANIVERSĂRI

2197. DRAȘOVEANU, D. D., *Prof. dr. Mircea Zărenghea*, StUBB, **29**, 1984, 77-78 [la 70 de ani].
2198. KÖTTLER, PETRU, *Profesorul Ștefan Binder la a 75-ă aniversare*, AUT, **21**, 1983, 1-2.
2199. LĂUDAT, I. D., *Acad. Iorgu Iordan - 95. Omagiu*, RN, **12**, nr. 97-98-99, 1983, 1707, 1710-1711.
2200. LUPU, GHEORGHE, *Profesorul*, ConvLit, **90**, nr. 4, 1984, PagBuc, **3**, nr. 4, II [Gavril Istrate la 70 de ani].
2201. MIOC, SIMION, *Profesorul Eugen Todoran la 65 de ani*, AUT, **21**, 1983, 1'-2'.
2202. POENARU, VASILE, *Academicianul Iorgu Iordan la 95 de ani*, TribRom, **13**, nr. 259, 1984, 6.
2203. PORGESCU, SCARLAT, *Profesorul Dan Simionescu*, MMS, **59**, nr. 1-3, 1983, 111-112 [la 80 de ani].
2204. RUSU, GR., *Profesorul Ioan Pătruș la 70 de ani*, CL, **29**, nr. 1, 1984, 5-7.
2205. STAN, I. T., *Prof. dr. docent Ioan Pătruș*, StUBB, **29**, 1984, 76-77 [la 70 de ani]. VEZI și nr. 10, 11, 115, 535, 546, 583, 597-598, 1663.

Recenzii

VEZI nr. 602.

2206. ANGHELESCU, MIRCEA, *Sergiu Al-George (19 septembrie 1922 – 9 noiembrie 1981)*, SAO, **11**, 1983, 105–106.
2207. BULGĂR, GH., *Dumitru Murărașu (1896–1984)*, RR, **38**, nr. 11, 1984, 111–112.
2208. LĂUDAT, ION D., *Petru Caraman (1898–1980)*, Ethnologica, 1981, 190–191.
2209. LUCUȚA, YVONNE, *Johann Wolf, 1905–1982*, AUT, **21**, 1983, 105–106.
VEZI și nr. **47**, 533.

ABREVIERI *

AA = *Analele Academiei Republicii Socialiste România*. Seria a IV-a, București, EARSR [30, 1981, Anul 114 (1980); 31, 1982, Anul 115 (1981); 32, 1983, Anul 116 (1982)]; *abr.* = abreviere, abreviat; *acad.* = academician; AEO = Association Roumaine d'Études Orientales; A Hét = *A Hét*. A szocialista művelődési és nevelési tanács társadalmi – Politikai – Művelődési hetilapja, Bukarest, **1**, 1970 [15, nr. 52, 1984]; Alst = *Anale de istorie*. Institutul de Studii Istorice și Social-Politice de pe lângă C. C. al P.C.R., București, **1**, 1955 [30, nr. 6, 1984]; Albina = *Albină*. Fondată de Spiru Haret în 1897. Revista este editată de Consiliul Culturii și Educației Socialiste, București, **1**, 1897 [88, nr. 12, 1984]; AlmCoresl'84 = *Almanahul Coresi '84*, Brașov, [f. e.], 1984 (Asociația Scriitorilor din Brașov); AMBCUC = Atelierul de multiplicare al Bibliotecii Centrale Universitare din București; AMDIAB = Atelierul de material didactic al Institutului Agronomic „N. Bălcescu” din București; AMDIACN = Atelierele de material didactic al Institutului Agronomic „Dr. Petru Groza” din Cluj-Napoca; Amfiteatru = *Amfiteatru*. Revistă literară și artistică editată de Uniunea Asociațiilor Studenților Comuniști din România, București, **1**, 1966 [19, nr. 12, 1984]; AMIAB = Atelierul de multiplicare al Institutului Agronomic „N. Bălcescu” din București; AMIACN = Atelierul de multiplicare al Institutului Agronomic „Dr. Petru Groza” din Cluj-Napoca; AMIAT = Atelierul de multiplicare al Institutului Agronomic din Timișoara; AMICB = Atelierul de multiplicare al Institutului de Construcții din București; AMIISBa = Atelierul de multiplicare al Institutului de Învățământ Superior din Bacău; AMIISBM = Atelierul de multiplicare al Institutului de Învățământ Superior din Baia Mare; AMIISC = Atelierul de multiplicare al Institutului de Învățământ Superior din Constanța; AMIISO = Atelierul de multiplicare al Institutului de Învățământ Superior din Oradea; AMIISu = Atelierul de multiplicare al Institutului de Învățământ Superior din Suceava; AMIPB = Atelierul de multiplicare al Institutului Politehnic din București; AMIPBa = Atelierul de multiplicare al Institutului Pedagogic din Bacău; AMIPCN = Atelierul de multiplicare al Institutului Politehnic din Cluj-Napoca; AMIPGP = Atelierul de multiplicare al Institutului de Petrol și Gază din Ploiești; AMIPI = Atelierul de multiplicare al Institutului Politehnic „Gh. Asachi” din Iași; AMIPT = Atelierul de multiplicare al Institutului Politehnic „Traian Vuia” din Timișoara; AMN = *Acta Musei Napocensis*, Cluj-Napoca, **1**, 1964 (CCESJ Cluj. Comitetul Național ICOM. Muzeul de Istorie al Transilvaniei Cluj-Napoca) [19, 1982; 20, 1983]; AMP = *Acta Musei Porolissensis*, Zalău, **1**, 1977 (Muzeul de Istorie și Artă Zalău) [7, 1983]; *an.* = anexă, anexe; AnEAIL = v. nr. **48**; AnFole = *Anuarul de folclor*, Cluj-Napoca, **1**, 1980 (UCN. CȘS. Sectorul de etnologie și sociologie) [2, 1981; 3–4, 1983]; AnICED – A = v. nr. **49**; AniCult = *Aniversări culturale*. Prezentări bibliografice; București, **1**, 1965 (BCS) [23, nr. 2, 1984]; *antrop.* = antroponim(e); AO = *Arhivele Olteniei*. Serie nouă, **1**, București, EARSR, 1981 (AȘSP. CȘS Craiova) [2, 1983]; APASE = Atelier poligrafic. Academia de Studii Economice din București; *apel.* = apelativ(e); *apr.* = aprilie; APS = v. nr. **47**; Apulum = *Apulum. Acta Musei Apulensis. Arheologie – Istorie – Etnografie*, Alba Iulia, **1**, 1939–1942 [21, 1983]; Argeș = *Argeș*. Revistă a Comitetului Județean pentru Cultură și Educație Socialistă, Pitești, **1**, 1966 [19, nr. 12, 1984]; ARICB = Atelierele de reprografic ale

* Abrevierile culese în această secțiune cu caractere aldine sînt sigle care trimit la cărți, la culegeri și la publicații periodice sau seriale; cele culese cu caractere cursive sînt prescurtări ale unor termeni bibliografici uzuali, ale numelor unor instituții de învățămînt, științifice, culturale etc. Parantezele drepte la publicațiile periodice și seriale indică ultimele numere fișate.

Institutului de Construcții din București; *ARSR* = Academia Republicii Socialiste România; *art.* = articol(e); *ARUBr* = Atelier reprografie Universitatea din Brașov; *ASE* = Academia de Studii Economice din București; *ASPS* = Academy of Social and Political Sciences of the Socialist Republic of Romania; *ASSP* = Académie des Sciences Sociales et Politiques de la République Socialiste de Roumanie; *ASRI* = v. nr. 154; *Astra* = *Astra*. Revistă de cultură. Apare lunar. Asociația Transilvană pentru Literatura Română și Cultura Poporului Român — ASTRA — 1861, Brașov, 1, 1966 [19, nr. 12, 1984]; *AȘG* = Academia Ștefan Gheorghiu; *AȘSP* = Academia de Științe Sociale și Politice a Republicii Socialiste România; *ATCL* = v. nr. 2080; *Ateneu* = *Ateneu*. Revistă social-culturală a Comitetului Județean de Cultură și Educație Socialistă Bacău. Fondatori: George Bacovia și Grigore Tabacaru, Bacău, 1, 1964 [21, nr. 12, 1984]; *ATSI* = v. nr. 1965; *AUBLLR* = v. nr. 25; *AUBLLS* = v. nr. 26; *aug.* = august; *AUII* = *Analele științifice ale Universității „Al. I. Cuza” din Iași*. (Serie nouă). Secțiunea III. d. Istorie, Iași, 1, 1954 [28, 1982; 29, 1983]; *AUIM* = *Analele științifice ale Universității „Al. I. Cuza” din Iași*. (Serie nouă). Secțiunea I. a. *Matematică*, Iași, 1, 1954 [29, nr. 1, 1983]; *AUT* = v. nr. 27; *aut.* = autor(i).

BARSR = Biblioteca Academiei Republicii Socialiste România; *Banatica* = *Banatica*, Reșița, 1, 1971 (CCESJ Caraș-Severin. Muzeul de Istorie al județului Caraș-Severin) [6, 1981]; *BCP* = Biblioteca Centrală Pedagogică din București; *BCS* = Biblioteca Centrală de Stat a Republicii Socialiste România; *BCȘ* = Baza de Cercetări Științifice; *BCUB* = Biblioteca Centrală Universitară din București; *BCUCN* = Biblioteca Centrală Universitară din Cluj-Napoca; *bibl.* = bibliografie; *Biblioteca* = *Biblioteca*. Buletin de biblioteconomie. Supliment al revistei „Cintarea României”, București, [nr. 4, 1984]; *bil.* = bilingv(ă); *BIMȘ* = v. nr. 50; *biogr.* = biografic(ă), biografie; *BJ* = Biblioteca Județeană; *BO* = *Biserica ortodoxă română*. Buletinul oficial al Patriarhiei Române, București 1, 1883 [102, nr. 4, 1984]; *BRL* = Bibliografia românească de lingvistică; *Buc.* = București; *BulCD-Sf. Gheorghe* = *Buletin de informare și documentare a cadrelor didactice*, Sfântu Gheorghe, 1, 1947 (IȘJ. CSJ) [37, 1981]; *BulMath* = *Bulletin mathématique de la Société des Sciences Mathématiques de la République Socialiste de Roumanie*. Nouvelle série, București, 1, 1956 (Societatea de Științe Matematice din R. S. România) [27, nr. 4, 1983]; *BulȘt Pitești* = *Buletinul științific al Facultății de Învățământ Pedagogic*. Redactori responsabili de volum: Ilie Barangă, Constanța Țibrian, Pitești (MEI. IȘP) [1983]; *BulȘtStud* — *AEU* = *Buletin științific studențesc* — Lucrarea apare sub îngrijirea Uniunii Asociațiilor Studenților Comuniști din România și a Ministerului Educației și Învățământului. Redactor responsabil: Borșan Aurel. Redactor de volum: M. Ielenicz, București, [f. e.], 1981, 117 p. [vol. cuprinde lucrările premiate la cea de-a XV-a Conferință națională a cercurilor științifice studențești, 1980; secțiile: învățământ artistic, învățământ economic, învățământ universitar]; *BUP* = Bucharest University Press.

cap. = capitol(ul), capitole(le); *CBot* = *Caiete botoșănene*. Editor: Comitetul Județean al Culturii și Educației Socialiste Botoșani și revista „Ateneu”, Bacău, 1, 1983 [2, nr. 12, 1984]; *CCD* = Casa Corpului Didactic; *CCES* = Consiliul Culturii și Educației Socialiste; *CCESJ* = Comitetul de Cultură și Educație Socialistă al Județului; *CCS* = v. nr. 51; *CE* = Centrala Editorială; *civ.* = civilizație; *CJCES* = Comitetul Județean pentru Cultură și Educație Socialistă; *CL* = v. nr. 29; *CLLF* = Centrul de Lingvistică, Istorie Literară și Folclor din Iași; *CLTA* = v. nr. 28; *CM* = v. nr. 1839; *CMJPG* = Centrul de multiplicare al Institutului de Petrol și Gaze din Ploiești; *com.* = comunicare, comunicant; *comen.* = comentariu; *cons.* = consemnat(ă); *Contemporanul* = *Contemporanul*. Revistă fondată în 1881. Săptămânal al Consiliului Culturii și Educației Socialiste, București [nr. 52, 1984]; *ContL* = v. nr. 53; *conv.* = convorbire; *ConvLit* = *Convorbiri literare*. Revistă literară fondată de Societatea „Junimea” din Iași la 1 martie 1867. Editată de Uniunea Scriitorilor din Republica Socialistă România, Iași, 1, 1867 [90, nr. 12, 1984]; *Coresi* = v. nr. 54; *CPD* = Casa Personalului Didactic; *CREL* = *Cahiers roumains d'études littéraires*, Bucarest, ÉdU, 1, 1973 [11, nr. 1, 1984]; *Crisia* = *Crisia*, Oradea, 1, 1971 (CCESJ Bihor. Muzeul Țării Crișurilor) [12, 1982]; *Crișana* = *Crișana*. Organ al Comitetului Județean Bihor al P.C.R. și al Consiliului Popular Județean, Oradea, 1, 1945 [39, nr. 11744, 11 dec. 1984]; *CRom* = *Cintarea României*. Revistă editată de Consiliul Culturii și Educației Socialiste, București, 1, 1980 [5, nr. 12, 1984]; *Cronica* = *Cronica*. Săptămânal politic-social-cultural editat de Comitetul Județean pentru Cultură și Educație Socialistă Iași, Iași 1, 1966 [19, nr. 52, 1984]; *CSCÉ* = v. nr. 52; *CSJ* = Comitetul Sindicatului Învățământ; *CȘS* = Centrul de Științe Sociale; *CȘSS* = Colectivul/catedra de școlarizare a studenților străini; *cult.* = cultură, cultural; *Cumidava* = *Cumidava*. Culegere de studii, Brașov (Muzeul Județean Brașov. Muzeul Bran) [13, nr. 2, 1983]; *cuv.* = cuvint, cuvinte.

dact. = dactilografiat(ă); *dc.* = document(e); *DGP* = v. nr. 55; *dec.* = decembrie; *deutsch. Zus.* = deutsche Zusammenfassung; *DGAS* = Direcția Generală a Arhivelor Statului din Republica Socialistă România; *DIPPG* = Direcția Învățământ Preșcolar, Primar și Gimnazial; *DK* = Dacia Könyvkiaadó, Kolozsvár-Napoca; *doc.* = docent; *Dolgozó nő* = *Dolgozó nő*. Társadalmi-politikai és kulturális folyóirat. Kiadja Roman Szocialista Köztársaság Országos

Nótanácsa. Cluj-Napoca, 1, 1954 [40, nr. 12, 1984]; *dr.* = doctor în științe; **DS** = *Drumul socialismului*. Organ al Comitetului Județean Hunedoara al P.C.R. și al Consiliului Popular Județean, Deva, 1, 1948 [36, nr. 1848, 1984]; **DW** = *Die Woche*. Organ des Kreiskomitees de R.K.P. und des Kreisvolksrates Sibiu, Sibiu, 1, 1968 [17, nr. 888, 1984].

EA = Editura Academiei, București; **EAL** = Editura Albatros, București; **EARSR** = Editura Academiei Republicii Socialiste România, București; **EC** = Editura Ceres, București; **Echinox** = *Echinox*. Revistă de cultură a Consiliului U.A.S.C. de la Universitatea din Cluj-Napoca, Cluj-Napoca, 1, 1967 [16, nr. 5-6, 1984]; *ed.* = ediție, editat(ă), editor; **ED** = Editura Dacia, Cluj-Napoca; **EDP** = Editura Didactică și Pedagogică, București; **EdU** = *Editions Univers*, Bucarest; **EE** = Editura Eminescu, București; **EF** = Editura Facla, Timișoara; **EFS** = *Educație fizică și sport*. Revistă teoretică și metodică editată de Consiliul Național pentru Educație Fizică și Sport din Republica Socialistă România, București, 1, 1947 [37, nr. 6, 1984]; **EJ** = Editura Junimea, Iași; **Előre** = *Előre*. A Szocialista Demokrácia és Egység Frontja Országos tanácsának napilapja, Bukarest, 1, 1947 [38, nr. 11538, 31 dec. 1984]; **EM** = Editura Minerva, București; **FMB** = Editura Mitropoliei Banatului, Timișoara; **EMed** = Editura Medicală, București; **EMer** = Editura Meridiană, București; *engl.* = englez(ă); *Engl. Ab* = *English Abstract*; **EP** = Editura Politică, București; **Era socialistă** = *Era socialistă*. Revistă teoretică și social-politică a Comitetului Central al Partidului Comunist Român, București, 1, 1929 [64, nr. 24, 1984]; **ESP** = v. nr. 1941; **EST** = Editura Sport-Turism, București; **EȘE** = Editura Științifică și enciclopedică, București; **ET** = Editura Tehnică, București; **Ethnologica** = *Ethnologica*. Sous la direction de Romulus Vulcănescu. Annexe à la publication *Recherches sur l'histoire comparatiste des institutions et du droit*, Bucarest [1983]; *etim.* = etimologie, etimologii; **EU** = Editura Univers, București; *ex.* = exemplu; *expr.* = expresie, expresii.

f. = foaie; **FA** = Facultatea de Agronomie; *facs.* = facsimil(e); **FAH** = Facultatea de Agricultură și Horticultură; **Familia** = *Familia*. Revistă de cultură. Fondator Iosif Vulcan. Seria a II-a, Oradea, 1, 1965 [20, nr. 12, 1984]; **FC** = Facultatea de Comerț; **FCEI** = Facultatea de Comerț și Economie Internațională; **FDN** = *Falvak dolgozó népe*. Kiadja a Mezőgazdasági és Élelmiszeripari Minisztérium, Mezőgazdasági Termelőszövetkezetek Országos Szövetsége és a Termelesi, Felvásárlási és Amforgalmazási Szövetkezetek, Központi Szövetsége. București, 1, 1954 [40, nr. 47, 1984]; *f. e.* = țară editură; *febr.* = februarie; **FF** = Facultatea de Filologie; **FFI** = Facultatea de Filologie - Istorie; **FFil** = Facultatea de Istorie-Filozofie; *fig.* = figură, figuri; **FilF** = Filiala de Filologie; **FÎF** = Facultatea de Îmbunătățiri Funciare; **FIP** = Facultatea de Învățămînt Pedagogic; **Flacăra** = *Flacăra*. Săptămînal editat de Frontul Democrației și Unității Socialiste, București, 1, 1952 [33, nr. 52, 1984]; **FLG** = Facultatea de Limbi Germanice; **FLLR** = Facultatea de Limbă și Literatură Română; **FLLS** = Facultatea de Limbi și Literaturi Străine; **FLRCO** = Facultatea de Limbi Romane, Clasice și Orientale; **FLS** = Facultatea de Limbi Străine; **FLSI** = Facultatea de Limbi Slave; **Forum** = *Forum*. Revista învățămîntului superior. Publicație lunară editată de Ministerul Educației și Învățămîntului, București, 1, 1959 [26, nr. 12, 1984]; **FPed** = Facultatea de Pedagogie; *fr.* = francez(ă); *fragm.* = fragment(e); **FRum** = Ferioj en Rumanio. Speciala numero de la revuo „România pitorească”, București, 25 iul. 1983; **FS** = Facultatea de Subingineri; **FTCT** = Facultatea de Tehnologie Chimică a Textilelor; **FVL** = v. nr. 30; **FZMV** = Facultatea de Zootehnie și Medicină Veterinară.

g. = *gen.* = general(ă); *germ.* = german(ă); *gl.* = glosar; *gram.* = gramatical; **GROMS** = Grupul Român de Semiotică.

h. = hartă; **HEI** = Heigher Education Institute; **Hierasus** = *Hierasus*. Anuar 1981 Comunicări prezentate la sesiunea științifică organizată de muzeu, Botoșani, 1981 (C.G.E.S.J. Botoșani. Muzeul Județean).

IAB = Institutul Agronomic „Nicolae Bălcescu” din București; **IACN** = Institutul de Agronomie „Dr. Petru Groza” din Cluj-Napoca; *ian.* = ianuarie; **IAT** = Institutul Agronomic din Timișoara; **IB** = *Informația Bucureștilui*, Ziar al Comitetului Municipal București al P.C.R. și al Consiliului Popular al Municipiului București, București, 1, 1953 [31, nr. 9707, 29 dec. 1984]; **ICB** = Institutul de Construcții din București; **ICED** = Institutul de Cercetări Etnologice și Dialectologice; **ICPP** = Institutul Central de Pedagogie și Psihologie; **IESEE** = Institut d'études sud-est européennes, Bucarest; **IF** = Institutul de Filozofie al Universității din București; **Iífjűmunkás** = *Iífjűmunkás*. A Romániai Kommunista ifjűségi Szövetség Központi bizottságának hetilapja, București, 1, 1956 [28, nr. 49, 1984]; **IIB** = Institutul de Istorie „Nicolae Iorga” al Universității din București; **IITL** = Institutul de Istorie și Teorie Literară „George Călinescu” al Universității din București; **IISBa** = Institutul de Învățămînt Superior din Bacău; **IISBM** = Institutul de Învățămînt Superior din Baia Mare; **IISC** = Institutul de Învățămînt Superior din Constanța; **IISP** = Institutul de Învățămînt Superior din Pitești; **IISSu** = Institutul de Învățămînt Superior din Suceava; *il.* = ilustrat, ilustrație; **IL** = Institutul de Lingvistică al Universității din București; **ILJL** = Institutul de Lingvistică și Istorie Literară al Universității „Babeș-Bolyai” din Cluj-Napoca; **IMFB** = Institutul de Medicină și Farmacie din București; *ind.* = indice; *inform.* = informator(i); *int.* = interviu; *introd.* =

introdactiv(ă); *IPB* = Institutul Politehnic din București; *IPCN* = Institutul Politehnic din Cluj-Napoca; *IPI* = Institutul Politehnic „Gh. Asachi” din Iași; *IPT* = Institutul Politehnic „Traiar Vuia” din Timișoara; *ISSEF* = Institutul de Studii Sud-Est Europene al Universității din București; *IȘJ* = Inspectoratul Școlar Județean; *IT* = Institutul de Tracologie din București; *iul.* = iulie; *iun.* = iunie.

l.a.t. = în afară de text; *indr. șt.* = îndrumător științific; **ÎnsDidȘ—Constanța** = v. nr. 1840; **ÎnvLicTehn** = *Învățământul liceal și tehnic profesional*. Revistă editată de Ministerul Educației și Învățământului, București, 1, 1963 [32, nr. 12, 1984].

jud. = județ, județean.

KarpRund = *Karpaten Rundschau*. Wochenschrift für Gesellschaft — Politik — Kultur, Brașov, 1, 1968 [17, nr. 52, 1984]; *KK* = *Kriterion Könyvkiadó*, București; **Korunk** = *Korunk. A Szocialista Művelődési és Nevelési Tanács folyóirata*, Cluj-Napoca, 1, 1942 [43, nr. 12, 1984]; *KŽ* = *Kniževni život*. Časopis Saveta književnika Socijalističke Republike Rumunije, Timișoara, 1, 1968 [16, nr. 3, 1984].

LCȘS = v. nr. 58; *lit.* = literar, literatură; *litog.* = litografiat, litografie; **LL** = v. nr. 56; **LLR** = v. nr. 32; **LLRCP** = v. nr. 1841; **LMS** = v. nr. 57; *loc.* = localitate, localități; **LR** = v. nr. 31; **LSG** = *Lucrările Seminarului geografic „Dimitrie Cantemir”*, Iași (Ul. Facultatea de biologie — geografie — geologie. Catedra de geografie) [nr. 2, (1981) 1982; nr. 3 (1982) 1983]; **Luceafărul** = *Luceafărul*. Săptăminal editat de Uniunea Scriitorilor din Republica Socialistă România, București, 1, 1958 [27, nr. 52, 1984]; **Lumea** = *Lumea*. Săptăminal de politică externă, București, 1, 1963 [nr. 52, 1984].

MA = *Mitropolia Ardealului*. Revista oficială a Arhiepiscopiei Sibiului, Arhiepiscopiei Vadului, Feleacului și Clujului, Episcopiei Alba Iulia și Episcopiei Oradei, Sibiu, 1, 1956 [26, nr. 1—2, 1984]; **Magazin** = *Magazin*. Revistă săptăminală editată de Frontul Democrației și Unității Socialiste, București, 1, 1959 [28, nr. 52, 1984]; **Manuscriptum** = *Manuscriptum*. Revistă trimestrială editată de Muzeul Literaturii Române, București, 1, 1970 [15, nr. 4, 1984]; *marl.* = marție; *mal.* = materii; **Mathematica** = *Mathematica*. Revue d'analyse numérique et de théorie de l'approximation, Cluj-Napoca, EARSR, 1, 1958 [26, nr. 2, 1984]; **MB** = *Mitropolia Banatului*. Revista oficială a Arhiepiscopiei Timișoarei și Caransebeșului și a Episcopiei Aradului, Timișoara, 1, 1951 [34, nr. 5—6, 1984]; **MCC** = *Mehedinți — Cultură și civilizație*, 4, Drobeta — Turnu-Severin, 1982 [com. prezentate la a VI-a ed. a simpozionului Drobeta — Turnu-Severin, 5—6 dec. 1981]; **MEI** = Ministerul Educației și Învățământului; **MEL** = v. nr. 152; **MI** = *Magazin istoric*. Revistă de cultură istorică, București, 1, 1967 [18, nr. 12, 1984]; **MIMB** = Muzeul de Istorie a Municipiului București; **MLR** = Muzeul Literaturii Române din București; **MMS** = *Mitropolia Moldovei și Sucevei*. Revista oficială a Arhiepiscopiei Iașilor și a Episcopiei Romanului și Hușilor, Iași, 1, 1924 [59, nr. 7—8, 1983]; **MO** = *Mitropolia Olteniei*. Revista oficială a Arhiepiscopiei Craiovei și Episcopiei Rimnicului și Argeșului, Craiova, 1, 1984 [36, nr. 5—6, 1984]; **MS** = *Muncitorul sanitar*. Săptăminal editat de Ministerul Sănătății și Comitetul Uniunii Sindicatelor din Unitățile Sanitare, București, 1, 1954 [30, nr. 49, 1984]; *ms(s)* = manuscris(e); **MȘFLA** = v. nr. 59; **MȘSI** = *Memoriile Secției de științe istorice*. Seria IV, București, 1, 1978 (ARSR) [3, nr. 2, 1983 (1981)]; *multigr.* = multigrafat(ă); **Művelődés** = *Művelődés*. A megénekünk, Románia Országos Fesztival folyóirata. Kiadja a Szocialista Művelődési és Nevelési Tanács, București, 1, 1984 [37, nr. 11, 1984]; **MV** = Meridiane Verlag, Bukarest.

n. = noiembrie; **NBZ** = *Neue Banater Zeitung*. Organ des Kreiskomitees der R.K.P. und des Kreisvolksrates Temesch, Temeswar, 1, 1957 [20, nr. 6833, 30 n. 1984]; **NL** = *Neue Literatur*. Zeitschrift des Schriftstellerverbandes der Sozialistischen Republik Rumänien, Bukarest, 1, 1950 [35, nr. 12, 1984]; *n. pr.* = nume proprii; *nr.* = număr(ul); **NU** = *Napoca Universitară*. Organ al Consiliului Uniunii Asociațiilor Studenților Comuniști din Centrul Universitar Cluj-Napoca, Cluj-Napoca, 1, 1974 [11, nr. 5, 1984]; **NW** = *Neuer Weg*. Zeitung des Landesrates der Front der Sozialistischen Demokratie und Einheit, Bukarest, 1, 1949 [36, nr. 11073, 31. dec. 1984]; **NyIK** = v. nr. 33.

oct. = octombrie; **OIDSPS** = Office for Information and Documentation in Social and Political Sciences; **OIDȘSP** = Oficiul de Informare și Documentare pentru Științele Sociale și Politice; *op.* = operă; *op. cit.* = opera citată; **Orizont** = *Orizont*. Săptăminal politic-social și literar-artistic editat de Uniunea Scriitorilor din R. S. România și Comitetul Județean de Cultură și Educație Socialistă Timiș, Timișoara, 1, 1951 [35, nr. 52, 1984]; **OS** = *Opinia studențească*. Organ al Consiliului U.A.S.C. din C.U. Iași, Iași, 1, 1974 [11, nr. 4, 1984].

p. = pagina și pagini; **PagBuc** = *Pagini bucovinene*. Supliment [al periodicului „Convorbiri literare”] editat de Comitetul Județean de Cultură și Educație Socialistă Suceava, Iași, 1, 1982 [3, nr. 12, 1984]; **PD** = v. nr. 60; *pers.* = personal; *pl.* = planșă, planșe; **PMD** = v. nr. 1735; **PN** = *Presa noastră*. Revistă editată de Consiliul Ziaristilor din cadrul Uniunii Sindicatelor din Presă, Poligrafie și Edituri din R. S. România, București, 1, 1977 [29, nr. 12, 1984].

PO = v. nr. **672**; **Pontica** = *Pontica*. Constanța, **1**, 1968 (Muzeul de Istorie Națională și Arheologie Constanța) [15, 1982, **16**, 1983]; *pos.* = posesiv(ă); *pref.* = prefaț.; *prof.* = profesor (universitar); **Proverbium** = v. nr. **153**; **PS** = *Pentru socialism*. Organ al Comitetului Județean Maramureș al P.C.R. și al Consiliului Popular Județean, Baia Mare, **1**, 1949 [35, nr. 9062, 21 dec. 1984].

RA = *Revista arhivelor*, București, **1**, 1924 (DGAS) [61, vol. 46, nr. 4, 1984]; **Raketenpost** = *Raketenpost*. Für Pioniere und Schüler [supliment al ziarului „Neur Weg”]. București [nr. 50, 1984]; **Ramuri** = *Ramuri*. Revistă lunară editată de Comitetul de Cultură și Educație Socialistă al Județului Dolj, Craiova, **1**, 1964 [21, nr. 12, 1984]; **RCM** = *Revista cultului mozaic*. București, **1**, 1956 [28, nr. 566, 1984]; **RE** = *Revista economică*, București, **1**, 1975 (Consiliul Suprem al Dezvoltării Economice și Sociale – Institutul Central de Cercetări Economice) [10, nr. 52, 1984]; **ReadL** = v. nr. **2012**; *rec.* = recenzie; **RECAPS** = *Romanian English Contrastive Analysis Project Study*; **REF** = *Revista de etnografie și folclor*, București, EARSR, **1**, 1955 [29, nr. 2, 1984]; *repr.* = reproducere, reproduceri; **RESEE** = v. nr. 34; *res. esp.* = resúmen en español; *res. esper.* = resumo en esperanto; *rés. fr.* = résumé en français; *rev.* = revistă; **RevUNESCO** = *Revista Comisiei Naționale Române pentru UNESCO*, București, **1**, 1959 [25, nr. 4, 1983]; *rez. rom.* = rezumat în română; **RF** = *Revista de filozofie*. Apare sub egida Secției de filozofie și logică a Academiei de Științe Sociale și Politice, București, **1**, 1954 [31, nr. 6, 1984]; **RI** = *Revista de istorie*, București, **1**, 1948 (AȘSP. Secția de istorie și arheologie) [37, nr. 12, 1984]; **RIPi** = *Reprografia Institutului Politehnic „Gh. Asachi” din Iași*; **RITL** = *Revista de istorie și teorie literară*, București, **1**, 1952 (AȘSP. IITL) [33, nr. 3, 1984]; **Ritmuri** = *Ritmuri*. Supliment social-politic al periodicului „Ecol”, Bistrița [ian. 1984]; **RL**; **t** = *România literară*. Săptăminal editat de Uniunea Scriitorilor din Republica Socialistă România, București, **1**, 1968 [17, nr. 52, 1984]; **RMM** = *Revista muzeelor și monumentelor*. Muzeu, București, **1**, 1964 (CCES) [20, nr. 7, 1984]; **RN** = *Revista noastră*. Publicație a elevilor Liceului „Unirea” din Focșani, fondată în 1912 (Serie nouă din 1972), Focșani. Fondator: prof. Dimitrie Papadima. Coordonator: prof. Petrache Dima [13, nr. 105–106, 1984]; *rom.* = român(ă), românesc; **RomBooks** = *Romanian Books*. Quarterly Magazine brought out in English, French, German and Russian by the Publishing Centre, Bucharest, **1**, 1974 [nr. 1, 1984]; **Roum** = *Roumanie d'aujourd'hui*. Revue mensuelle paraissant en français, allemand, anglais et espagnol. Bucarest [nr. 11, 1984]; **RP** = *România pitorească*. Revistă lunară editată de Ministerul Turismului, București, **1**, 1972 [13, nr. 12, 1984]; **RPed** = *Revista de pedagogie*. Editată de Ministerul Educației și Învățământului, București, **1**, 1952 [33, nr. 12, 1984]; **RPH** = *Romania. Pages of History*. Published in English, French, German, Russian, Spanish, Quarterly, Bucharest, **1**, 1975 (AGERPRES. Romanian News Agency Publishing House) [3, nr. 1, 1983]; **RR** = *Revue roumaine*. Publication mensuelle de culture. Parait en français, allemand, anglais et russe, Bucarest, **1**, 1947 [38, nr. 12, 1984]; **RRG – Géogr** = *Revue roumaine de géologie – géophysique et géographie*. Série géographique, Bucarest, EARSR, **1**, 1957 (ARSR) [28, 1984]; **RRH** = *Revue roumaine d'histoire*, București, EARSR, **1**, 1962 (AȘSP) [24, nr. 3, 1984]; **RRL** = v. nr. 35; **RRMPA** = *Revue roumaine de mathématique pure et appliquée*, București, EARSR, **1**, 1956 (Académie de la République Socialiste de Roumanie) [29, nr. 10, 1984]; **RSib** = *Repere sibieni*. [I]. *Studii și referate susținute în cadrul festivalului cultural-artistic Cibinium*, 76. II. *Studii și referate*. III. *Studii și referate*. Cuvînt înainte, selectarea textelor și coordonarea lucrării Nicolae Scutea, Sibiu, [I]: 1977, 256 p.; II: 1980, 300 p.; III: 1982, 370 p.; **RSSPh** = *Revue roumaine des sciences sociales. Série de philosophie et logique*, București, EARSR, **1**, 1957 (AȘSP) [28, nr. 2, 1984]; **RSSPs** = *Revue roumaine des sciences sociales. Série de psychologie*, București, EARSR, (AȘSP) [28, nr. 2, 1984]; **Rtd** = Rezumatul tezei de doctorat; *rubr.* = rubrică; **RUBr** = *Reprografia Universității din Brașov*; **RUCr** = *Reprografia Universității din Craiova*; *pycc. peş.* = русского резюме.

SAO = v. nr. **62**; **Satu Mărè** = *Satu Mare*. Revista Muzeului Județean Satu Mare, Satu Mare, **1**, 1969 [4, 1980]; **Sănătatea** = *Sănătatea*. Revista Consiliului Național al Societății de Cruce Roșie din Republica Socialistă România, București, **1**, 1953 [32, nr. 12, 1984]; **Săptămîna** = *Săptămîna culturală a capitalei*. Revistă editată de Comitetul pentru Cultură și Educație Socialistă al Municipiului București, București, **1**, 1970 [nr. 52, 1984]; **SCD** = *Studii și cercetări de documentare. Educație – Învățămînt*, București, **1**, 1959 (MEI. Oficiul de Informare Documentară pentru Învățămînt) [26, nr. 3–4, 1984]; **SCGeogr** = *Studii și cercetări de geologie, geofizică, geografie. Geografie*, București, EARSR, **1**, 1954 (ARSR) [30, 1983, **31**, 1984]; *sch.* = schemă; **SCIVA** = *Studii și cercetări de istorie veche și arheologie*, București, **1**, 1949 (AȘSP) [35, nr. 4, 1984]; **Scînteia** = *Scînteia*. Organ al Comitetului Central al Partidului Comunist Român, București, **1**, 1931 [53, nr. 13175, 31 dec. 1984]; **SCJ** = *Studii și cercetări juridice*, București, EARSR, **1**, 1956 (AȘSP) [29, nr. 4, 1984]; **SCL** = v. nr. 37; **SeTin** = *Scînteia tineretului*. Organ central al Uniunii Tineretului Comunist, București, **1**, 1945 [40, nr. 11069, 31 dec. 1984]; **SeTin SLA** = *Scînteia tineretului. Supliment literar-artistic*, București, **1**, 1981, [4, nr. 53, 1984]; **Sec. 20** = *Secolul 20*. Revistă de literatură universală editată de Uniunea Scriitorilor din Republica Socialistă România, București, [nr. 277–279, 1984]; *sept.* =

septembrie; **SI** = v. nr. **61**; **SI** = Sindicat Învățământ; **SLRC** = *Studii de literatură română și comparată*, Timișoara, TUT, **1**, 1976 (UT. FF) [5, 1983]; **SLRS** = v. nr. **63**; **SMIM** = *Studii și materiale de istorie medie*, București (AȘSP. IIB) [10, 1983]; **SR** = *Scrisul românesc*, Craiova; **SSC** = Societatea de Studii Clasice din Republica Socialistă România; **SȘF** = Societatea de Științe Filologice din Republica Socialistă România; s. t. c. = sub titlul comun; **STCI** = v. nr. **1464**; **Steaua** = *Steaua*. Revistă a Uniunii Scriitorilor din R. S. România. *Literatură Artă. Cultură*, Cluj-Napoca, **1**, 1950 [35, nr. 12, 1984]; **StUBB** = v. nr. 36; subcap. = sub-capitol(ul); *Supl.* = supliment; **Suceava** = *Suceava*. Anuarul Muzeului Județean, Suceava [10, 1983].

s. a. = și alții; **ȘArd** = v. nr. **914**; **ȘFR** = v. nr. **368**; **ȘM** = *Școala Mehedințului, Drobeta—Turnu-Severin*, **1**, 1977 (IȘJ. CSÎ. CCD Mehedinți) [10—11, 1983]; **ȘS** = *Școala sătmăreană* (Din experiența activității didactice și de educare comunistă a elevilor), Satu Mare (IȘJ. CSÎ. CPD Satu Mare) [1981, 1982]; **ȘSPR** = v. nr. 90; **ȘTehn** = *Știință și tehnică*. Revistă lunară editată de Comitetul Central al U.T.C., București, **1**, 1950 [36, nr. 12, 1984].

tab. = tabel(e); **TBCS** = Tipografia Bibliotecii Centrale de Stat din București; t. c. = titlu comun; **TD** = *Thraco-Dacica*, București, **1**, 1976 (AȘSP. IT) [5, nr. 1—2, 1984]; **TEK** = Tudományos és Enciklopédiai Könyvkiadó, Bukarest; **TelR** = *Telegraful român*. Foaie religioasă editată de Arhiepiscopia Ortodoxă Română a Sibului, Sibiu, **1**, 1852 [132, nr. 38, 1984]; **Terra** = *Revista Ocrotirea mediului înconjurător. Natura. Terra. Subtitlul Terra*, București, **1**, 1969 (Societatea de Științe Geografice din Republica Socialistă România) [16, nr. 3, 1984]; **TIMFB** = Tipografia Institutului de Medicină și Farmacie din București; **TML** = v. nr. **370**; **TMO** = Tipografia Mitropoliei Olteniei, Craiova; **Tomis** = *Tomis*. Revistă lunară editată de Comitetul Județean de Cultură și Educație Socialistă Constanța, Constanța, **1**, 1966 [19, nr. 12, 1984]; *top.* = toponim(e), toponimie; *trad.* = traducere, tradus; **Transilvania** = *Transilvania*. Revistă politică, social-culturală și literară. Serie nouă. Editată de Comitetul Județean de Cultură și Educație Socialistă, Sibiu, **1**, 1972 [13, nr. 12, 1984]; **TribRom** = *Tribuna României*. Revistă editată de Asociația „România”, București, **1**, 1972 [13, nr. 290, 1984]; **TribȘe** = *Tribuna școlii*. Revistă editată de Ministerul Educației și Învățământului și Uniunea Sindicatelor din Învățământ și Cultură. București, **1**, 1971 [13, nr. 270, 1984]; **Tribuna** = *Tribuna*. Săptămânal de cultură editat de Consiliul Culturii și Educației Socialiste. Director fondator; Ioan Slavici (1884), Cluj-Napoca, **1**, 1957 [28, nr. 52, 1984]; **TŪ** = *Tanügyi Újság*. Kiadja a Nevélés — és Oktatásügyi Minisztérium és az Oktatási, Tudományos és Művelődési Szakszervezetek Szövetsége România S.Z.K., București, **1**, 1956 [28, nr. 12, 1984]; **TUB** = Tipografia Universității din București; **TUCN** = Tipografia Universității „Babeș-Bolyai” din Cluj-Napoca; **TUI** = Tipografia Universității „Al. I. Cuza” din Iași; **TUT** = Tipografia Universității din Timișoara.

UASC = Uniunea Asociațiilor Studenților Comuniști; **UASCŔ** = Uniunea Asociațiilor Studenților Comuniști din România; **UB** = Universitatea din București; **UBr** = Universitatea din Brașov; **UC** = *Universitatea comunistă*. Revistă a Consiliului Uniunii Asociațiilor Studenților Comuniști din Universitatea din București, București, **1**, 1957 [27, nr. 4, 1984]; **UCN** = Universitatea „Babeș-Bolyai” din Cluj-Napoca; **UCr** = Universitatea din Craiova; **UI** = Universitatea „Al. I. Cuza” din Iași; **Ūj Élet** = *Ūj Élet*. A Szocialista Demokrácia és Egység Frontja. Országos tanácsának képealapja, Tîrgu-Mureș, **1**, 1958, [26, nr. 34, 1984]; *univ.* = universitar; **UP** = University Press; **UT** = Universitatea din Timișoara; **Utunk** = *Utunk*. România Szocialista Köztársaság írószövetségének lapja, Kolozsvár-Napoca, **1**, 1946 [39, nr. 52, 1984].

v. = vezii; **VASRR** = Verlag der Akademie der Sozialistischen Republik Rumänien; **Vatra** = *Vatra*. Revistă editată de Uniunea Scriitorilor din Republica Socialistă România și Comitetul de Cultură și Educație Socialistă al Județului Mureș. Lunar social-cultural. Serie nouă. Directori fondatori: I. Slavici, I. L. Caragiale, G. Coșbuc (1894), Tîrgu-Mureș, **1**. 1971 [14, nr. 12, 1984]; *vers.* = versiune; **VinPesc** = *Vinătorul și pescarul sportiv*. Revistă a Asociației Generale a Vinătorilor și Pescarilor Sportivi, București, **1**, 1946 [36, nr. 8, 1984]; **VM** = *Viața militară*. Revistă ilustrată de literatură și artă editată de Ministerul Apărării Naționale, Consiliul Politic Superior, București, **1**, 1947 [36, nr. 11, 1984]; **VN** = *Veac nou*. Revistă editată de Comitetul Național pentru Promovarea Prieteniei și Colaborării cu alte Popoare, București, **1**, 1946 [40, nr. 12, 1984]; *vol.* = volum(ul); **VR** = *Viața românească*. Revista intemeiată la Iași, în martie 1906, de un grup de intelectuali în frunte cu Constantin Șterea și G. Ibrăileanu. Revistă editată de Uniunea Scriitorilor, București [79, nr. 11, 1984]; **VSt** = *Viața studentească*. Revistă a Uniunii Asociațiilor Studenților Comuniști din România, București, **1**, 1956 [28, nr. 52, 1984]; **V.u.K.** = *Volk und Kultur*. Zeitschrift des Landesfestivals „Cîntarea României”. Herausgegeben von Rat für Kultur und Sozialistische Erziehung, București, **1**, 1948 [36, nr. 12, 1984].

INDICE ALFABETIC

1. AUTORI*

- A. A. R. 1094
 Aaron, Theodor 761
 Aaron, Vasile 762
 Achimescu, Maria 1736
 Achiței, Gheorghe 369
 Adam, Hilde 1618
 Adieulesei, Rodica 332, 370
 A. F. 1494
 Afendulidu-Chatzis, Eitichia [1469]
 A. G. 19, 64, 606
 Agirbiceanu, Ion [1830]
 Agosti, Stefano [396], [417]
 Ajtay, Magda 1852
 Alarcos Llorach, Emilio [1615]
 Albu, Ioan 1161
 Albu, Lucian 1377
 Alecsandri, Vasile [1245], [1832]
 Alexandrescu, Constantin 1944
 Alexandrescu, Neculai 2101, [2126]
 Alexandrescu, Valeria [149], 1422
 Alexandru, D. 1737
 Alexandru, Domnița 177
 Alexandru, Ioan 1350 v. și mai jos
 Alexandru, Ion 1351 v. și mai sus
 Alexandru, Tiberiu 1152
 Alexi, A. P. [601]
 Al-George, Sergiu [2206]
 Alicu, Graziana 763
 Alinei, Mario [382], [386], [399]
 Allen, J. P. R. 1853
 Alston, William P. 178, [365]
 Ambrosi, L. 1597
 Amelio, Silvestro [1606]
 Amet, Ghiuler 420
 Ammianus, Marcellinus [1471]
 Andea, Avram 764, 765
 Andea, Susana 764, 765
 Andonie, Răzvan 421, 422
 Andreescu, Gabriel 179, 371
 Andreescu, V. 2106, 2110
 Andrei, zugrav [850]
 Andrei, B. 1028
 Andrei, Constantin, I. 728
 Andrei, Mariana 1081
 Andrei, Mihail [1846], [2127], [2137], [2154], [2157]
 Andriescu, Al. 497, 1120
 Andriescu, Cornelia [605]
 Andrițoiu, Alexandru 1162, [1246]
 Andronovici, Doina 1945
 Angelescu, Silviu 180, 181
 Anger, H. 1545
 Anghel, Ioana [19], [21], [22], [23], 1163, [1181], [1186], [1197]
 Anghel, Laura 1946
 Anghel, Peti 1341
 Anghel, Petre 2114
 Anghelescu, Ion 1136
 Anghelescu, Mircea 493, 766, 805, [923], [935], [936], 1209, 2206
 Anghelescu, Nadia 111, [158], 182, 184, 215, 246, 246, 260, 370, 1711, 1712
 Anghelută, Lucreția 15
 Antofi, George [732]
 Antonescu, Georgeta 1210
 Antonescu, Nae 607
 Antoniu, Augustin 1029
 Anwar, Mohamed Sami [1712]
 A. P. 65
 Apetroaic, Nina 1947
 Apor, Péter [1668], [1690], [1968]
 Apostoiu, Liliana-Ioana 1854
 Apostol, J. 2106, 2110
 Apostolescu, Carmen 183
 Apostolescu, Nicolae I, [525], [634]
 Apreotesel, Cezar 112, 499, 1715
 Aramă, Dalila-Lucia 767, [910]
 Ardeleanu, Iulia 1939
 Ardevan, Radu 113, [616], 1466, 1467
 Arènes, Hans 203, 335
 Areșteanu, Marie-Claire [1331]
 Argehezi, Tudor [1167], [1178], [1180], [1188], [1195], [1200], [1202], [1217], [1232], [1233], [1234], [1238], [1265], [1283], [1293], [1295], [1340], [1525]
 Arieșanu, Ion 489
 Aristotel [253]
 Arjoca Ieremia, Eugenia 1855
 Aron, Ion 2164
 Arsene, Doru [731], [736], [744]
 Arsenescu, Georgeta 1738
 Arvat, Dumitru C. 1845
 Arvinte, Vasile 1095, [1120], [1121], [1122], [1123], [1124], [1125], [1126], [1127]
 Asadurian, Eduard 1030
 Ascoli, Graziadio Isaia 184
 A. T. [1930]
 Atanasiu, Valentin 1948

* Cifrele culese cu caractere aldine trimit la autori de cărți sau de volume separate; cifrele culese cu caractere *cursive* trimit la autori de recenzii; cifrele culese cu caractere obișnuite se referă la autori de articole, studii etc. apărute în periodice, culegeri etc., în sfârșit, cifrele puse între paranteze trimit la autori recenzati sau discutați în mod special în articole sau în cărți

- Atanasov, P. 727
 Atlatis, James 312
 Atsushi, Naono 1164
 Auger, Yves [1575]
 Augerot, James E. 1560
 Augustus [2094]
 Aujae, Germaine [1478]
 Auld, William [1731]
 Aur, Nieu 1394
 Avakian, Dumitru 1152
 Avalorco, Silvio [396], [417]
 Avanesov, R. I. [382], [386], [399]
 Avădanei, Constanța 1947
 Avădanei, Ștefan [402]
 Avram, Andrei 185, 500, 635, 705, 1096
 Avram, Andrei A. 1546, 1713
 Avram, Aritina 2101, [2126]
 Avram, Larisa 186, 987 v. și Onesciuc, Larisa
 Avram, Mioara [151], [155], [156], 492, 501,
 673, 1352, 1353, 1354, 1428, 1429, [1438],
 [1742]
 Babeu, Doina 502, [684], 1435
 Bach, Kent [373]
 Bachtin, Michael [314] v. și Bakhtine, Michail
 Bacinschi, Ilie [605]
 Băciu, Ileana 187, 372, 2163
 Băciu, Ioan 114, 988, 1002, 1563, 1564
 Bacovia, George v. sigla Ateneu
 Bağdasar, Ion 15
 Bağdasar, Radu [465]
 Bağeacu, Viorel 1949
 Bakhtine, Michail [313] v. și Bachtin, Michael
 Bakos, Ferenc [1697]
 Bakoš, Mikuláš 228
 Bala, Vehbi [1652]
 Balaci, Al. 59
 Balan, Dumitru 1619
 Balász, Ladislau 1950
 Balea, Adriana 1737, 1951
 Balintfi, Otto 1687
 Balla, Sára 1952
 Bally, Ch. [300]
 Balogh, Dezső 1657, 1690
 Balogh, Edqar [1185]
 Balogh, József 1658
 Baltac, Vasile 423
 Bân, Alexe 1953, [2160]
 Bantaș, Andrei 20, 1146, [1525], 1547, 1954,
 2115, 2116, 2117, 2118, [2122]
 Bantaș, Ruxandra 1954, 1976, [2147]
 Banu, Ion 1447
 Bara, Mariana 608, 747
 Baragli, Enrico 188
 Barangă, Ilie 1739, 2119 v. și sigla Bulșt
 Pitești
 Barbă, Ecaterina 1955, 1956
 Barbă, Gheorghe 115
 Barborică, Corneliu 228, 349, 386, [381],
 [398]
 Barborică, Elena [155]
 Barbosa, Octavian 15
 Barbu, Constantin 2165
 Barbu, Daniel 1448
 Babru, Elisabeta 1957
 Barbu, Eugen [1219], [1296]
 Barbu, Ion [1276], [1277], [1305]
 Bariș, G. [515]
 Barna, A. 2051
 Barkóczy, L. [1490]
 Bartha, János 1659
 Barthes, Roland 189, [207]
 Barthouil-Ionesco, Georges [166]
 Barthouil-Ionesco, Ilinca [166]
 Bartoli, Matteo Giulio 190
 Basarab, Matei [783]
 Basarab, Neagoe 912
 Basset, Louis [1492]
 Baubec, Agiemian 1958
 Baudouin de Courtenay, Jan Alexandrovič 191
 Baugh, Albert C. 1495
 Baumeister, Fr. Chr. [822]
 Băcanu, George 431, 1959
 Bădescu, Alice L. 1960
 Bădulescu, Mircea 1156, [1168], [1175], [1176],
 [1182], [1184], [1201]
 Băjan, Adriana 1089, 1211
 Bălan, Constantin 916
 Bălan, Ion 636
 Bălan, Ion Dodu 768
 Bălan-Mihailovici, Aurelia 1212, 1321
 Bălașa, D. 769
 Bălăianu, Viorica [2149]
 Bălășescu, Nifon [564]
 Bălășescu, Sevastia 15
 Băloiu, E. 2106, 2110
 Băluș, Lelia 2105
 Bănățeanu, Rodica [920]
 Băncilă, Ileana 15
 Bănciulescu, Victor 1031, 1032, [1085], [1087],
 1165
 Bănescu, Marcu 66, 917
 Bănică, George 1166
 Bănieă, Gh. 1213
 Bărae, Ioan 770, 909
 Bărboi, Constanța [71], [72], 1740, 1741, 1846,
 [1849], [1850]
 Bătrineanu, Ecaterina 2166
 B. C. 2120
 Beccaria, Gian Luigi [396], [417]
 Becker, Günther [1734]
 Becker Meisberger, Maria [1734]
 Beckett, Samuel [1520]
 Bejan, D. 1097
 Bejan, Nicolae 1954
 Beke, György 168
 Belbotaev, A. B. [1562]
 Belchiță Hartular, Anca 758 v. și Hartular, A.
 Beldescu, G. [155], 1430, [146], [1439], [1440],
 1742
 Beloiu, Nicolae 1152
 Belozarov, S. 1080
 Beltechi, Eugen 21, [704], 706
 Benea, Veronica 1987
 Benedek, G. [149], 1098
 Benedek, Firoška 149
 Benkő, Otto [77]
 Benkő, Samu [1185]
 Bența, Valeriu [1331]
 Benveniste, Emile [244]

Berea, Olimpia 637, 1081, [1167], [1178], [1180], [1188], [1195], [1200], [1202], 1214, 1215, 1216
Bercea, Lăvius Petru 169, 637, 1033, 1217, 1969, 2121
Berciu, Dumitru 116, 117
Berciu, Lucia 1961
Berdan, Lucia 711, [729], [730], [740]
Berea-Găgeanu, Elena 1003
Berechet, Florica 1449
Berezin, F. M. 196
Berger, René 2167
Berindan, Emilia [731], [738], [744]
Berinde, Aurel 1649
Berindei, Dan [1235]
Berindei, Mihai 1152
Berkovits, Rochele 424
Berkowitz, Luci [1476]
Bertholet, Alfred [2194]
Beșuan, Tudor E. 1962
Betea, Carmen Aurora 1152
Bettisch, Hans 1716 v. și mai jos
Bettisch, Ioan 1717 v. și mai sus
Beyrer, Arthur 1034
Beyrer, H. 1548
Bhose, Amita 503, 1963
Bidu-Vrânceanu, Angela [155], 192, 1035, [1081], [1083], [1088]
Biju, Angela [1169]
Biju, Mircea Traian [1169]
Billard, T. 269
Binder, Faul 1691
Binder, Ștefan [2198]
Binnick, Robert I. 323
Biolan, Virginia 1857, 1858
Birner, Angela 772
Biro, David 909
Biró, Zoltán 1660, 1859
Bizău, Maria 1907
Biră, Elena 373, 1860, 2050, [2116]
Birgăoanu, Eufrosina 2101, [2126]
Birlea, Ovidiu [1323]
Birleanu, Viorel [729]
Bitea, Ioan-Nicolae 193, 194, 1004, 1024, 1082, 2122, 2123
Blaga, Lucian [1258], [1270], [1638]
Blajovici, Traian 1322
Blake, William [232]
Blanchard, Pierre 772
Blanke, Detlev [1733]
Blasco Ferrer Eduardo 1571
Blideanu, Eugen [1851]
Blum, Ieți 1496
Bly, Robert [1516]
Boatecă, Silvestru [71], [72], 1741, [1849], [1850]
Bobanec, Vasile 1156, [1168], [1175], [1176], [1182], [1184], [1201]
Bobb, Ioan 773, [868], [900], 1128
Boca, Cristina 1957
Boca Bordet, Ramona 1964
Bociort, Ignat 989, 1719, 1720 v. și mai jos
Bociort, Igant Florian 1718, 1730, 1965, 1966 v. și mai sus
Bock, M. [377]
Boeșa, Luminița 989
Boeșan, Crina 17, [20], 2124 v. și mai jos
Boeșan-Decusară, Crina 601, [609], [610], [615], [618], [628] v. și mai sus
Bodoșac, T. 774
Bodor, András 1661
Bodzei, Sigismund V. [149]
Bogaeki, Krzysztof [1599]
Bogdan, Damian P. [1404]
Bogdan, R. J. 353
Bogdan-Dascălu, Doina, 51, [414], [415], 637, 1218, 1287
Bogdan-Duică, G. [571]
Bogorodicki, Vasili Alekseevič 196
Bogrea, Vasile [160], [573]
Bogza-Irimie, Rodica 492, 638
Böhm, Richard Gregor 1450
Boia, Lucian 918
Boianțiu, Aneta [930], 1967
Bojin, Dionisie 1153
Bojincă, Damaschin Th. 775
Bokos, Marianne 1923
Boldan, Emil 504
Bolocan, Gheorghe [149], 1395, 1620, [1642]
Bologa, Vasile [543]
Bonfante, Giuliano 197
Bopp, Franz 198
Borcilă, Mircea 751
Borcilă, Rosalinda 1968
Borda, Aurelia [149]
Bordea, Carmen 1468
Bordeaianu, Mihai 776, [1331]
Borges, J. L. [199]
Borjan, Marcela 1861
Bork, Hans Dieter [761]
Borlea, Sima 1940, 1970, 1971
Borșan, Aurel v. sigla **Buși Stud-AEU**
Borșos-Thomka, Lijia 1036
Bossert, Rolf 1497
Boșcaiu, Em. 60
Bot, Ioana 199
Bot, Livia 748
Bot, Nicolae 729, 1323
Bota, Moysi 777
Botez, Liliana, [882], 911, [922], [926], [933]
Botezan, Ioana 505, [616]
Boțoman, Rodica [2156]
Brad, Lia 1469, 1470
Bradshaw, Joel 1708
Braicu, Doina 778
Brașoveanu, Aurica 1940
Bratu, Ion I. 556
Bratul, popa [645]
Brăteanu, Elena 374
Brătescu, Gh. 117
Brâncuș, Grigore 492, 506, 507, 508, [663], [677], [681], [683], [693], [694], [698], [699], [701], 809, 1099, 1100, 1155, [1181], [1186], [1197], 1652
Breabăn, Maria Luiza 1129
Breazu, Marcel 369
Breazu, Monica [920]
Breban, Maria 12
Breban, Vasile [19], [21], [22], [23], [1141], 1163, [1181], [1186], [1197]

Brebenea, Ion 1743
Breen, Michael F. 1863
Bref. 1355
Brenndörfer, Johann 1530
Brik, Osip Maksimovič 200
Brodski, Alexandr [1619]
Brozović, D. [382], [386], [399]
Brugmann, Karl 201, 202
Brumariu, Liviu 1152
Bucă, Marin [2160]
Bucescu, Florin I. [729]
Buciu, Dan 1152
Buciumeanu, Dan 779
Bucșan, A. 727
Bucșan, Andrei 1152
Bucur, Corneliu 639
Bucur, Dorica 780
Bucur, Marin 1130
Bucur, Sebastian Barbu 1152
Budai-Deleanu, Ioan 781, 909, 972, 1131
Buescu, Victor [1569]
Bugeanu, Constantin 1152
Bugeanu, Dan 15, 1037, 1038, 1155
Bulum, Sara 1940
Bulboacă, Stela 425
Bulgăr, Gheorghe 118, 475, 476, 492, 493, 509, 510, 511, [608], [620], [624], 674, 752, 759, 782, 1219, 1220, 1221, 1222, 1223, 1224, 1225, 1324, 1325, 1356, 1357, 1436, 1566, 2168, 2169, 2207
Buluță, Gheorghe 119, 783, [943]
Bungărzan, Raluca 1358
Bungețeanu, Ion 1437
Burada Iacob, Doina 2105
Burdea, Silvia 1862, 1972
Bureștea, Emilian N. 92, [149], 1423
Burnei, Alexandra 1154, [1187]
Busuioc, Monica 1155
Busuiocceanu, Oxana 860
Butiri, Valeria 1744
Butnaru, Ion 1356, 1367, 1372
Buttita, Antonino [396], [417]
Buttu, Olga 1152
Buțureanu, Silvia 55, [74]
Buzași, Ion 517
Buză, Emanuela [953]
Byck, Jacques [523], [536], [585]

Cabiți, Vasile 1793
Calotă, Ion 1206, 1350, 1431
Calude, Cristian 464
Camariano, Nestor [1473]
Campbell, Robin 203
Cana, Mirel 204
Candlin, Cristopher N. 1863, 1864
Cantemir, Dimitrie [784]
Cantemir, Traian 1226, [1328]
Capătă, Mitrofan 1745
Capesius, Bernhard [4]
Capoianu, Maria [2149]
Caprettini, Gian Faolo [396]. [417]
Caproșu, Ioan 1621
Carabă, Ioan 18 v. și mai jos
Carabă Mitrofan, Ioan 12 v. și mai sus
Carabulea, Elena, [1438], 1598, [1742]

Carageani, G. 120
Caragiale, I. L. [1223], [1228], [1259], [1278], [1306] v. și sigla *Vatra*
Caraiani, Nicolae Gh. [747], [749]
Caraman, Alexandru 60, 442, 443, 444, [474]
Caraman, Petru 707, [729], [742], [2208]
Caravia, Paul 919, 1152
Carcalechi, Zaharia 909
Carpov, Maria 55, [74], 205
Carroll, Brendan J. [1942]
Cartoian, Nicolae [524], [545], [551], [569], [571]
Casian, Al. 55, [74]
Catrina, Anisoara 1746
Catrinescu, Eva 609
Catrinoiu, Rodica 2125
Cavaleru, Elena 2101, [2126]
Cazacu, Boris [10], 59, 98, [155], [161], 477, 478, 512, 513, 640, 1227
Cazacu, Dimitrie 1974
Cazan, Petru [883]
Cazan, Valeriu 1132
Cazimir, Șt. 1228
Cădere, Radu 1132
Călleanu, Tiberiu 1133
Călin, C. 2126, 2127
Călin, Liviu 602
Călin, Marian 1039
Călin, Valeriu 1741, [1849]
Călinescu, Al. 55, [74], 206, 207
Călinescu, G. 602, [820]
Căluđărița, Aurelia [2052]
Căluțianu, Daniela 1498
Căzânișteanu, C. 1134
Câmpean, Heana [1181], [1186], [1197]
Câmpeanu, Aurel 1424
Câmpeanu, Ilieș 67
Cândea, Virgil 784, 799, [882], 911, [920], [922], [926], [933], [940], 2170
Cârlian, Nicolae 708, 920
Cârstoiu, Anne Marie 962 v. și *Cîrstoiu, Anne Marie*
C. D. 514
Ceampuru, Stelian 1083, 1865
Ceamurian, Ashen 1975
Ceașescu, Gh. [882], 911, [922], [926], [933]
Celmare, Atena N. [2134], [2130]
Cește, Larisa [1204], 1796, 2128
Cerkez, Matei 1741, [1849]
Cerna, Fanait [1273], [1275]
Cernat, Mihai 515, 2171
Cernea, Sanda 68
Cernicova-Bucă, Mariana 208
Cesereanu, Ruxandra 1229
Chantar, Hasan 1964
Char, René 1585
Charalambakis, Christoph [1481]
Chatman, Seymour 216, 237, 1499, 1523
Cheia, Iosif 319
Cheie, Paulina 516, [684], 703
Chelcea, Adina 2172
Cherulescu, Rodica 2108
Ching, Marvin L. L. [406]
Chioreanu, Mihaela, [684], 710, 727, 921, 1040
Chiosa, Clara Georgeta 69, 1747
Chipurici, Nicolae 915

- Chireă, Cora** 1230
Chireă, Nicu 605, [612]
Chiriac, Genoveva 2101, [2126]
Chirilă, Feodor 1971
Chirilă, Gheorghe 2169
Chiriță, George 2182
Chiscop, Liviu 1041
Chiș, Elvira 1821
Chiș Ster, Ion [713], [738], [744]
Chițimia, Ion C. 121, 730, 785, 786, 787, [882],
 911, 922, 923, [926], [933], 1231, 1326
Chițoran, Dumitru 1500, 1866, 2129
Chițu, Olga 1741, [1849]
Chivescu, Romeo [1174], 1867, 1940, 1971,
 2130
Chivu, Gh. 788, [953], 1167
Chomsky, Noam 209, [270], [375]
Ciachir, Dan 70
Cicero [1491]
Ciobanu, Elena 1154, 1155, [1187]
Ciobanu, Fulvia [1438], [1742]
Ciobanu, Georgeta 1954
Ciobanu, Gheorghe 1152
Ciobanu, Ion 1840
Ciobanu, I'avel 1327
Ciobanu, Radu 1168
Ciobanu, Ștefan 789
Ciocea, Ion [1620], [1642]
Ciocirlie, Constanța 1507, 1868
Ciocirlie, Corina 210
Ciocirlie, Livius 1571, 1587
Cioculescu, Șerban 59, 1101, 1169, 1170,
 1232, 1233, 1234, 1235, [1265]
Ciofu, Maria 2108
Cioiac, M. 727
Ciolan, Macarie 790
Ciompec, Georgeta 492, 1005
Ciornea, Tudor 1152
Cipariu, Timotei [505], 517, 518, [557], [579],
 [601], [616]
Cires, Lucia 711, [729], [730], [740]
Ciubotaru, Ion H. 707, [729], [742]
Ciubotaru, Silvia [729]
Ciucă, Marian 1471
Ciuculescu, Cornelia 1042
Cindin, M. 675
Ciulei, Liviu [291]
Ciurca, Mariana 368, [381], [398]
Ciurea, Irina 1790
Cizek, Eugen [2149]
Cinda, Ana 791
Cirlan, Nicolae 1323
Cirnei, Radu [1220]
Cîrstoiu Anne Marie 2131 v. și Cârstoiu, Anne
 Marie
C. K. 1043
Clem, N. 1626
Clonțea, Procopie 1976, [2147]
Cmeci, Doina 1977
Cobilanschi, Edith 1501
Coca, Floarea 1748
Cocora, Gabriel 1472
Codoban, Aurel 211
Codreanu, Petre 1152
Codreanu, Theodor 1236, [1338]
Codru-Drăgușanu, Ion [559], [1209], [1566]
Cohen, Jean [302]
Coja, Ion 924, [983], 1360, [1376]
Cole, Peter [372]
Colfescu, Silvia 1156, [1168], [1175] [1176],
 [1182], [1184], [1201]
Coloși, Vasile 1158
Comănescu-Sărăcuț, Teodor 1749
Comăniei, Germina 519
Comes, Liviu 1152
Comișel, Ecaterina 122
Comișel, Emilia, 1152
Comșa, Maria 1102
Comșulea, Elena [19], [21], [22], [23], [1181],
 [1186], [1197]
Condrea-Derer, Doina 1978
Conrad, A. 1549, 1550, 1551, 1552
Constantin, Elena 1741, [1849]
Constantin, Ion R. 1136
Constantinescu, Antonia 1479
Constantinescu, Grigore 1152
Constantinescu, Ileana, 38, 1568, 2105
Constantinescu, Mircea 1136
Constantinescu, Muguraș 189
Constantinescu, Nicolae 1237
Constantinescu, Radu 884, [938], 1473
Constantinescu, Silviu 1044
Constantinescu, Zoe 731
Contraș, Eugenia 1154, [1187]
Cora, Rodica, Șt. 1750
Corbin, Donald E. [2156]
Coresi [54], [164], [645], [654], [785], [855],
 [858], [860], [864], [880], [885], [892] [896]
Corfus, Ilie [932], [951]
Cornea, Octav 426
Cornea, Thalia 1955, 1956
Corneanu, N. [937]
Corneli, Ioan 1158
Cornilescu, Alexandra 123, 375, 1006, 1498,
 1502, 2050, [2129]
Cortelazzo, Manlio [42]
Cortez-Mătasă, Elena 15
Corti, Maria [396], [417]
Corzan, Rodica [731], [738], [744]
Cosăceanu, Anca 1553
Cosma, Octavian Lazăr 1152
Cosmas, Nicos 427, 428, 429
Cosmin, Lucia 1981
Cosmuță, Titus 430, 431, 967
Costa-Foru, Anca 800
Costăchescu, Adriana 39, 165
Coste, Ileana 1737, 1964, 1982
Costea, Constantin 1152
Costescu, Ioana 1171
Costescu, Maria 1751
Costescu, Virgiliu 1869
Costin, Mircea N. 1135, [1190]
Costinescu, Mariana 792, [953], [958]
Costrăș, Mariana 432
Coșbuc, George [1270], v. și sigla
 Vatra
Coșeriu, Eugenio 212
Coteanu, Ion 103, 124, [155], [158], 213, 214,
 479, 641, [981], 1154, 1155, [1181], [1186],
 [1187], [1197], 1396, [1275]

- Cotrău, Liviu, 376, 2063
 Cousin, J. [1468]
 Covaci, Vasile 1870, 2132
 Craia, Sultana 783, 1239
 Crane, Eva 1157
 Crașoveanu, Dumitru 2133
 Crawford, James Mack [1707]
 Crăciun, Mariana 1983
 Crăciun, Toader [774]
 Creangă, Ion [813], [1270], [1575]
 Crengăniș, Adrian 1984
 Creța, Zorela 1154, 1155, [1187]
 Crețeanu, Radu 783
 Creția, Aurelia 800
 Creția, Gabriela, 1172, [2149]
 Creția, Petru 793, 800
 Cristache-Panait, Ioana 794
 Cristea, Inna 345, 368, [381], [398]
 Cristea, Teodora 125, 1599, 1985, [2132],
 [2139]
 Cristurean, Ana 1987
 Cristureanu, Al. [149]
 Crișan, Alexandru 377, 378, 1238
 Crișan, Emanuela 1752
 Criveanu, Irina 1988
 Croce, Benedetto 215
 Croce, Giulio Cesare 795
 Croll, Morris W. 216
 C. S. [1916]
 Császár, Piroška 1662
 Csentri, Elek 1663
 Csomortáni, Magdolna 1664
 Cuceu, Ion 732, 1330
 Cuceu, Maria 733, 1988, 1989
 Cuciureanu, Ștefan [605]
 Cucuiet, Lucian 1084
 Cuesta, F. V. [1596]
 Cușno, Marco [753]
 Culiănu, I. P. [759], [760]
 Culler, Jonathan [376]
 Cuniță, Alexandra 217, [2132]
 Curtui, Aurel 1990, 2112
 Cuțitaru, Virgil 1239
 Cvasnii, Maria 1240, 1241

 Daicovicu, Hadrian 1451
 Dan, Ilie 520, 642, [679], [692], [700], 734,
 [1423], [1426]
 Dan, Mărioara, [731], [738], [744]
 Dan, Nicolae 1136, 2098
 Danciu, Cornelia [2052]
 Dandu, Ana 2101, [2126]
 Daneleico, Tania 2107
 Danon, J. 1709
 Danțiș, Gabriela 15
 Dascălu, Crișu [72], 637, 1218
 Dascălu, Laurenția 218, 963, 964
 Da Silva Borba, Francisco 219
 David, Doina 53, 220, 643, 1242
 David, Gyula [1185]
 Davidovicu, Adrian 423
 Davidson, Alice 323
 Dawe, R. D. [1486]
 Dăianu, Dan 1045
 Dănăilă, Ion 1, 1155

 Dăscălescu, Marilena 1871
 Deboveanu, Elena 1991
 Decanca, Paula 12
 Del Conte, Rosa [1576]
 Deleanu, Florin 221
 D'Elia, Mario [1604]
 Demian, Wilhelm 1152
 Densusianu, Aron [541]
 Densusianu, Ovid [512], 604
 Derer, Doina 190, 370
 Despinescu, Teodora 2101, [2126]
 Detean, Al. 1957
 Diaconescu, Elena 1243
 Diaconescu, Ion 492, 1007, 1008
 Diaconescu, Lizica 1836
 Diaconescu, Mihail [1243], [1250], [1319]
 Diaconescu, Paula 521, 1244
 Diaconescu, Speranța 869
 Diaconescu, Ștefan 423
 Diaconescu, Traian 522
 Diaconiță, Iordache 1245
 Diaconovici-Loga, Constantin [578], 973
 Diaconu, Dan 1569
 Diaconu, Dana 1570
 Diamant, Betinio, 1046, 1173
 Dicuțescu, Vladimir [1235]
 Dieter, D. 40
 Dijmărescu, Gabriela 2105
 Dima, Eugenia 796
 Dima, Nelu 433
 Dima, Ietrache 2179, v. și sigla RN
 Dimitrescu, Florica [164], 379, 523, 524, 610,
 611, 644, 676, 677, 778, 925, 926
 Dimitriu, C. 645, 1009
 Dimitriu, Daniel 1331
 Dimitriu, Eugen 605, [612], 708
 Dimitriu, Vasile Corneliu [605]
 Dincă, Doina [1193]
 Dincă, Dorina 1741, [1849]
 Dincă, Tiberiu Alexandru 1011
 Dinischiotu Popescu, Ioana 1474
 Dinu, Ion M. 525, [634]
 Dinu, Mihai 222
 Dinulescu, Emilia 2134
 Djamo-Diaconiță, Lucia 1622
 Djindjișvili, Fanny [949]
 Dobre, Alexandru 526, 1332
 Dobre, Aneta 1174
 Dobre, Elisabeta 1719 v. și mai jos
 Dobre, Elisabeta-Lacrima 1720 v. și mai sus
 Dobre, Gh. 1753
 Dobre, Maria 2, [149], 679
 Dobre, Mioara Lacrima 1721, 1722, 1723, 1966
 Dobrescu, Liana 1992, 1993
 Dobrișan, Maria [1193]
 Dobrișan, Nicolae [1193], 1710
 Doca, Gheorghe 1754, [1847], 1994, 2135
 Doinaș, Ștefan Aug. 223, 224, [1247]
 P. Dombi, Erzsébet 1681
 Domi, M. [1654]
 Dominte, Constantin 93, 480, 612, 981, 990,
 1047, 1103, 1361, 1438, 1731, 1732, 1734,
 2136
 Domokos, Sámuel 797

- Donadze, Natacha Z.** [382], [386], [399]
Dorcescu, Eugen [77], **637**, 1215, 1216, 1246
Dorin, Ecaterina 1755
Doruțiu-Boilă, Emilia 1452, 1475
Dosoitei [776], [844], [866], [867], [1167], [1178], [1180], [1188], [1195], [1200], [1202]
Despinescu, Vasile 1995
Dragnev, D. **2106**, **2110**
Dragomir, Mariana 1872
Dragomir, Tudor 1571
Dragomirescu, Gh. N. [1021], 1362
Dragomirescu, Lucian **369**, **1153**
Dragomir-Mârgean, Ion 1175
Dragoș, Elena 434, 465, 680, **1996**
Dragoș, Liliiana 1783
Draica, Adina 12
Drașoveanu, D. D. 527, 2197
Drăganu, Nicolae [3], [527], [566], [580], [581], [583], [584], [597], [598]
Drăgănescu, Mihai 2173
Drăghicescu, Janeta 1997
Drăgoi, Călin 435
Drăgotoiu, Elena 1756
Drăgotoiu, Ion **1741**, 1756, 1757, [1849]
Drăgulescu, Constantin 1048
Drăgulin, Gheorghe I. 927
Dreghiciu, D. 798
Dressler, Wolfgang U. [470]
Drijvers, H. J. W. [759], [760]
Drimba, Lucian **913**, [941], [961]
Drimba, Ovidiu 225
Drimba, Vladimir, 104, **1155**, [1181], [1186], [1197], 1562
Drinco, Sergiu **48**, [77], [79], 528, [[684], 712, 735, [1435], [1437], 1139, [1441], [1442], [1443]
Drumar, Paul [1282]
Duda, Gabriela 226, 227, **1979**
Dudaș, Florian **799**, [937], [940]
Dudley-Evans, Tony 1874
Duman, Hasan [1425]
Dumbravă, Ion 2174
Dumistrăcel, Stelian [605], 1049, 1176
Dumitrescu, Ana 71, **1741**, [1849], [2014]
Dumitrescu, Constantin 15
Dumitrescu, Ioana 1502
Dumitrescu, Iulia 2175
Dumitrescu, Maria **2107**
Dumitrescu-Bușulenga, Zoe 105, [882], **911**, [922], [926], [933]
Dumitru, Gherghina 1758
Dumitru, Marin 1247
Dunăre, N. 727
Dușteag, Liviu D. 1050
Dușu, Alexandru 126
Dușu, Olga [155], 339, **1839**
Eclisariul, Dionisie [769]
Eco, Umberto [396], [417], [1589]
Egyed, Akos 1687
Eib, H. 1534
Einhenbaum, Boris Mihailovici 228, [261]
Elamrani-Jamal, A. [1711]
El Chaouli, Saleh 1951
Elder, I. C. 1465
Elgin, Suzette 229
Eliade, Irina 2176
Eliade Rădulescu, Ion [498]
Elian, Daniela 1503
Eminescu, Mihai [152], [503], [530], [547], [782], [793], **800**, [819], [820], [861], [874], [908], [929], [1221], [1226], [1236], [1239], [1241], [1253], [1264], [1272], [1278], [1284], [1294], [1300], [1308], [1310], [1311], [1312], [1335], [1338], [1576], [1619], [1652], [1769], [2169], [2171]
Enăchescu, T. A. 1051
Endres, Maria 1504, 1505
Ene, Cornelia 230, 1875
Engel, Ulrich [1177], **1534**, [1555], [1560], [1610]
Engelmann, Franz 1506
Englebretsen, George 231 [343]
Eötvös, Lorand [1694]
E. P. [1935]
Epstein, L. 232
Erhan, Alexandru 1132
Eschil [1455]
Espagne, Michel 233
Eșanu, Ștefan T. 529
Euripide [1483]
Eustatievici, Dimitrie 801
Evseev, Ametista 1618, [2160]
Evseev, Ivan **234**, [384], **1998**, [2160]
Fabrițius, Aurora 2178
Façon, Nina 215
Faiciuc, Elisabeta 3, 22
Faiciuc, Ion 736
Faliero, Marinus [1470]
Faragó, József 1687
Cs. Farkas, Magda 235
Farkaș, Magdalena **60**, 436
Farkas, Paul 1876
Fassel, Horst 530
Fârnoagă, Georgiana 1877, 1878, 1942 v. și Gălățeanu-Fârnoagă, **Georgiana**
Felea, Ana 1999
Felecan, Nicolae [731], [738], [744]
Felix, Jiři [80], [2135]
Feneșan, Costin [1493]
Filimon, Nicolae [1210]
Filimon, Viorica **60**, 1759
Filip, Tănase [731], [738], [744]
Filipescu, Nina 1760
Filipovoci, Alexandr **2000**
Fillmore, Charles 236
Fink, Hans 1177, 1507, 1508, 1555
Firan, Florea 488
Firea, Clemansa Liliiana **1152**
Firea, Gheorghe 1152
Fischer, I. **1464**, 1476, 1477, [1479]
Fish, Stanley 237
Fisiae, Jacek [412]
Flaișer, Mariana **2001**
Flatz, Laurenția 1285
Flaubert, Gustave [1592]
Flintea, E. 727
Flora, Radu 1623
Florea, Alexandru **1839**
Florea, Ligia Stela 238, 1572

- Florea, Melania** 991, [1024], [1025], [1026],
 1363, **2002**, [2114], 2137
Florea, Petre 531
Florea, Viorica [149]
Florea, Virgiliu 532
Florescu, Ion 1137
Florescu, T. 2110
Flores, Constantin 1761
Florian, Elena [731], [738], [744]
Foamete, Elena Dolores 1879
Foartă, Maria 637, 1249
Foartă, Șerban 1333
Fochi, Adrian [605], 713, [1336]
Fodor, Ecaterina 1880, **1940**, **2107**, [2153]
Fodor, Katalin 1687
Földes, Csaba 1509
Fónagy, Iván [405]
Fontanin, Gheorghe M. [531]
Forai, Mihail 2004
Forăscu, Narcisa 192, **1035**, 1052, [1081],
 [1083], [1088]
Fortunatov, Filip Fedorovici 239
Fotino, Mihai [1473]
Frai, Ana 1940
France, Anatole [1234]
Franța, Liviu 240, 350, 681, 1090, 1334
Frățilă, Dayana 241, 1708
Frățilă, Florentina 1737, 1762,
Frățilă, Vasile [149], 533, [735], 1379, 1397,
 1398, **1399**, [2133]
Frâncu, C. 646, 647
Frâncu, Victoria 154
Freeman, Donald C. 452, 461, 1499
Frege, Gottlob 242
Freiherrn, Hans [2194]
Friedemann, Lux [409]
Friel, Mike 1881
Fries, Charles C. 243
Frisbie, Thomas 1922
Frisch, Helmuth 534, [617], [629]
Frînculescu, Mircea 1254, [1348], [1349]
Frînculescu, Ovidiu 1138
Froicu, Petre 605, [612]
Frunză, Anton 931
Fuchs, Herman 1688, [1704]
Fugariu, Florea 914, [918], [942], [947], [956]
Fulga, Daniela 244
Fumurescu, Livia 1763
Funeriu, Ionel 637, 1178
Furdui, Petru 802
Furdui, Titus [149], 803

Gábor, Dénes [1185]
Gabor, Ioan [616]
Gábor, Lajos 1688, [1704]
Gafencu, Mihai 2004, [2120], [2134], [2146],
 [2152]
Gal, Ionel [930]
Galan, Iustina 2036
Galațanu, Olga 1882, 2138, 2139
Gáldi, Ladislau 1145
Gálffy, Mózes 1665, 1692, 1693
Galiș, Livia 2005
Gamillscheg, Ernst [650]
Gană, George 613
Gardette, Pierre [404]
Garroni, Emilio [396], [417].
Garzya, Antonio [1483]
Gaspar, Iustin 804
Gaster, Mozes [504], [532], [601], **805**, [923],
 [935], [936]
Gășpar, Marin 2006
Gauger, Hans Martin [1597], [1611]
Găitânanu, Ștefan 381, 1250
Gălățeanu, Nicoară 1883
Gălățeanu-Fărnoagă, Georgiana [2148] v. și
Fărnoagă, Georgiana
Gămulescu, Dorin [1639], [1643], [1645],
 [1646]
Gădei, Constantin [1001]
Gearbă, Marinela 18
Gehl, Hans 1510, 1733, v. și mai jos
Gehl, Ioan 2007, **2008**, **2089** v. și mai sus
Geminos [1478]
Genette, Gérard [206], [385]
Gentili, Bruno [1485]
Georgescu, C. D. 727
Georgescu, Clara 2140
Georgescu, Constant 1478, 2141
Georgescu, Dan 15
Georgescu, Emilian 725
Georgescu, Laurențiu 1939
Georgescu, Ligia 1251
Georgescu, Valentin Al. 682, [1473]
Georgescu, Valeriu 1939
Georgescu, Valeriu 1939
Gerdanovits, Ana 2088
B. Gergely, Piroška 1681, [1695]
Gergely de Csokotis, V. 806
Gheciu, Radu 1152
Gheorghe, Gabriel 1911
Gheorghe, Mircea 1764, [1845]
Gheorghiu, Domnica 1765
Gheorghiu, Mircea [2153]
Gheran, Mircea [2153]
Gheran, Nicolae 15
Gherman, Cristina 1155
Gheorman, Mihai [149], 1121
Gheție, Ion 614, 648, 683, 684, 685, 704,
 [899], [953]
Ghiață, Anca 1400
Ghiind, Ștefan 807
Ghimpu, Aurel 1826
Ghirocoiașiu, Romeo 1152
Ghișe, Dumitru 914, [918], [942], [947], [956]
Ghiță, Elena 245, 1592
Ghiță, Iulian [1846], [2127], [2137], [2154],
 [2157]
Ghițescu, Micaela 2009
Ghițulescu, E. 2106, **2110**
Gilliréon, Jules 246, 247
Gilorteanu, Cornelia 15
Giosu, Georgeta 1884
Giosu, Ștefan 535
Giuglea, George [496], [587], [607], [689], [690],
 [696]
Giurgiu, Anca 1573, 1600, [1608]
Giurescu, Victoria 1885
Giurgiuca, Gheorghe 1766
Giuroiu, Elena 2142

- Gjinari, J.** [1654]
Gleason, Henry A. Jr. 248
Gloning, Karl [470]
Goga, Mircea 1968, 1988, 1989
Goga, Nicolae P. 965, 1950
Gogol, N. V. [228]
Goja, Vistian 615, 1252
Goicu, Vasile 94
Goicu, Viorica [149], 1383, 1399, 1401, 1402
Goldammer, Kurt [2194]
Goldea, Angela [1181], [1186], [1197]
Golescu, Iordache [767], [910]
Góngora y Argote, Luis de [1229]
Goos, G. [473]
Goran, Vasile [149]
Goreea, Petru Mihai 1253
Gorgias [1447]
Gorovei, Ștefan S. 808, 1403
Gorunescu, Elena 2010
Gostar, Nicolae 1453
Goția, Anton 649, 907
Gramatopol, Mihai [1256]
Graur, Alexandru 59, 93, [155], [156], 382, 383, 481, 494, 536, 686, 737, 966, 982, 1053, 1085, 1155, [1165], 1179, 1180, [1181], [1186], [1197], 1384, 1440, 1441, 1464, [1477], 1479, 1639, 2177
Grămescu, H. [1282]
Grecescu, Cireașa [1656]
Greco, Doina [19], [21], [22], [23], 1181
Greco, Maria I. 1767
Greco, Victor V. 537
Green, Georgia M. 323
Greive, Artur [76]
Grigoras, Florin 18
Grigore, Gheorghe 1139, [1161]
Grigore, Lucreția 1768
Grigore, Paul 384, 1054
Grigorescu, Dan 369
Grigorescu, Ioan 1574
Grigorescu, Ion 1136
Grimm, Jacob 249
Grinder, John 229
Grosu, Doina 1873
Groza, Liviu 1104
Grozav, Maria 2011
Gruitã, G. 1182, 1988, 1989
Gruitã, Mariana 1511, 1512, 1513, 2012, [2163]
Guboglu, Mihail 127, 1425
Gudea, Nicolae 687
Gulivati, Viorica 2013
Günther, Johann Christian [1308]
Gusti, Dimitrie 1254, [1348], [1349]
Guțiu, Matei 967
Guțu, G. [1170], [1172]
Guțu, Modest 1055
Guțu, Olimpia [1620], 1640, [1642]
Guțu Romalo, Valeria 668, 983, 1364, 2014
Gyarmathi, Sámuel [1703]
Cs. Gyimesi, Éva 250, [410]
- Hamburger, Michael** [1514], 1538
Hamsea, B. 2077
Haneș, Gheorghina 15 v. și mai jos
Haneș, Gherghina 1140 v. și mai sus
Hangann, George 1575
Hanțiu, Ion 72, 73, 128
Hanse, Joseph [1601]
Hanzeli, Victor E. [1703]
Haret, Spiru v. sigla Albina
Harnish, Robert M. [373]
Hartfiel, Günter [2193]
Hartmanis, J. [473]
Hartular, A. 727 v. și Betchiță-Hartular, Anca
Hasan, Finuța [1438], [1742]
Hasdeu, B. P. [158], [507], [519], [550], [593], [594], 601, [609], [610], [615], [618], [628], 809, [946], [954] v. și Petriceicu Hasdeu, B.
Haș, Gheorghe 1141
Hașdeu, Iulia 41, 1886, 1957, 2015, [2141]
Hațegan, Lucia 810
Havder, Norton, M. D. [1516]
Hawkey, Roger 1887
Hay, Lieselotte [1204]
Hărlăoanu, A. 1888 v. și Hirlăoanu, Alfred
Heidegger, L. [224]
Helm, June 266
Herédi, Gusztáv 1687
Herineanu, Teofil 799, [940]
Herrmann, T. [378]
Herodot 811, [866], [867], [897]
Herseni, Traian 1183
Herzog, Eugen [605]
Hideg, Margit [1705]
Hiebert, Margaret 1255
Hielmann, Karl-Heinz [1293]
Hill, Archibald A. 268, 1527
Hințescu, I. C. [556]
Hirghiduș, Ion 253
Hirlăoanu, Alfred 1940, 2016, 2110 v. și Hărlăoanu, A.
Hoffman, Elke 2017
Homer [1476]
Homorodean, Mircea [149], 166, 689, 1404, [1424]
Horga Popovici, Nicolae 812
Horiot, Brigitte [404]
Horvath, Dumitru 2018
Hoybye, Poul 1142
Hristea, Theodor [155], 492, 690, 984, 1056, 1057, 1091, 1105, 1106, 1122, 1154, 1155, [1181], [1186], [1187], [1197], 1365, 1366
Hristea, Valentina 1154, 1155, [1187]
Huba, Mózes 1694
Humboldt, Wilhelm von 254
Hunger, H. [1488]
Hurdubețiu, Ion 650, 664
Husar, Al. 255
Husti, Ion 1152
Hutchinson, T. 1889
- Iacomi, Fl.** 60
Iacovide, Maria 1788
Iakubinski, Lev Petrovici 256
Ianeu, Victor, 42, [149], [731], [738], [744]
Ianoși, Ion 369

- Ibrăileanu, G. v. sigla VR
Iehim, A. M. 60
Iehim Tomescu, Domnița [149], 1380
Ielenicz, M. v. sigla
Bul ȘtStud-AEU
Iercovici, Dimitrie 909
Ieronim [844]
Ieronim, Ioana 1514
I. F. 1714
Ihnatiuc, Natalia 1890
Ilie, Valeria 1389, 1839
Iliescu, Adrian Paul 257
Iliescu, Adriana 1769
Iliescu, Dan P. [1204], 2019, 2020, [2143], [2144]
Iliesen, Ion [929]
Iliescu, Maria [1181], [1186], [1197], [2118]
Iliescu, Nicolae 228, 261, 350, 358, 368, [381], [398]
Iliescu, Octavian 1480
Ilieș, Aurora 928
Ilieș, Doina [731], [738], [744]
Ilin, Staneu 813
Ilișiu, Ion 49
I. M. [1867]
Imreh, József 1688, [1704]
Ioan, Alice 1976
Ioan, Doina Maria 1148
Ioan, Mireea 814
Ioan, Petru 258
Ioan, Angela 385
Ion, Dumitru, N. [1317]
Ionac, Maria 1770
Ionașcu, Al. 59, 538
Ionescu, Adriana 1107
Ionescu, Anca Irina [1647]
Ionescu, Andrei 2180
Ionescu, Christan [149], 1405, 1406
Ionescu, Cristina [71], [72], 1385, 1741, [1849], [1850]
Ionescu, Doina 1972
Ionescu, Ecaterina 1626
Ionescu, Florin 2021, 2022, 2143, 2144
Ionescu, G. 437
Ionescu, I. 815, 816
Ionescu, Ileana 1624
Ionescu, Liliانا 2111
Ionescu, Mihaela [20]
Ionescu, Olga 1625
Ionescu, Tudor 1256, 2023
Ionescu, Valentina 1771
Ionescu-Ruxândoiu, Liliana [155], [161], 259, 386, 1058
Ionete, Gabriela 1772
Ionică, Ion 49, 715, 725, 727
Ionică, Lidia 1155
Ionilă, Florin Lazăr 992
Ioniță, Ion 1074
Ioniță, Maria [741]
Ioniță, Vasile [149], [1427]
Iordache, Gh. [1080]
Jordan, Iorgu [158], 539. [673], [813], 1155, [1181], [1186], [1197], [1386], [1392], [1393], 2178, 2179, [2199], [2202]
Iorga, Nicolae 817
Iorga, Virginia 387
Iorga-Simăn, Georgeta 1108
Iorga-Simăn, Ion 1030, [1166]
Iorgovici, Paul 972
Iorgulescu, Mireea [1368]
Iorgulescu, Silvia 2024
Iosif II, împăratul Austriei 818
Iosifescu, Silvian 369
Iosub, Elena 1940, [2153]
I. P. 1086
Irimia, Dumitru 204, 540, 1010, [1027], 1576, 2025
Irimiaș, Alexandru 17
Irimiaș, Lia 1891
Irmscher, Johannes 1481
Irta, Brasoi 1688 [1704]
Isac, Ioana Maria [20], 1992
Isanos, Magda [1271]
Isbășescu, Mihai 95, 97, 102
Ismajli, Rexhep [1652]
Ispas, Bujorel, 1892, 1998
Ispas, Elena 1156, [1168], [1175], [1176], [1182], [1184], [1201]
Ispas, Gheorghe, 1156, [1168], [1175], [1176], [1182], [1184], [1201]
Isticioaia Budura, Tatiana 8
Istrail, Sorin 466
Istrate, Adrian [731], [738], [744]
Istrate, Daniela 1109
Istrate, Gavril 107, 482, 541, 542, 610, [648], 819, 820, 929, 1335, [2200]
Istrate, Ion [1181], [1186], [1197]
Istrate, Mariana [149], [1181], [1186], [1197]
Istrati, Ella 2177
I. T. 1336
Itkonen, Terho [382], [386], [399]
Iuga, Nora 617
Ivanov, Andrei [1174], 1971
Ivanov, Carmen 1156, [1168], [1175], [1176], [1182], [1184], [1201]
Ivanov, Igor 1156, [1168], [1175], [1176], [1182], [1184], [1201]
Ivanov, V. V. [382], [386], [399]
Ivanova, Klimentina [1640]
Ivănescu, Gh. 59, 311, [391], [496], 543, 1110, 2180
Ivănescu, Irena 1660
Ivănescu, Marin 1773
Ivănuș, Dumitru 1011
Ivireanul, Antim [834], [949]
Jacobs, 236, 279
Jakobson, Roman Osipovici 349, [472], [2176]
Jakobovits, Leon A. 178, 365
Jalobeanu, Cireșica 438
Janitsek, Eugen [149] v. și mai jos
Janitsek, Jenő 1666 v. și mai sus
Janton, Pierre [1734]
Jarry, Alfred [1571]
Jebeleanu, Eugen [1631]
Jespersen, Jens Otto Harry, [194], 260
J. F. S. 1515
Jiplea, Nicolae 1337, 1774
Jgumă, Alex 1626
Jirmunski, Viktor Maksimovici 261

- Jivănescu, E. 2160, 2110
 Jivcovici, Mirco 154
 Jodál, Endre 439
 Johnes, Robert C. 1516
 Johnston, R. J. [2195]
 Joos, Martin 262
 Jourcenar, Marguerite [1256]
 Joyce, James [99]
 Józsa, Mária 74
 Jurconi, I. 2106, 2110
- Kachru, Braj B. 232
 Kaesó, Sándor [1185]
 Kalik, Angelica 2026
 Kamel Kashkoane, Nadia 1660
 Kampe, J. H. 821
 Kántor, Lajos [1185]
 Kányádi, Sándor [1282]
 Karlínger, Felix [739]
 Karnoouh, Claude 262
 Kastner, Helmut [1713]
 Katona, L. 60
 Katsabani-Kraidi, Efstathia [1469]
 Kelemen, Béla [19], [21], [22], [23], 64, 641, 1143, 1155, [1179], [1181], [1186], [1194], [1197], [1205]
 Kelp, Helmut, 4, 17, [20], 1517
 Kempeke, Günter [1561]
 Kerekes, Andor 1775
 Keresztesi, Margit 2107
 Kernbach, Victor [1189], [1196]
 Kerr, Rosalie 1893
 Kesz-Harmath, Sándor 1687
 Keyser, Samuel Jay 252
 Király, Francisc 53, 651, 662, 714, 1059, 1144, 1776, 1777, [2121]
 Kiraly, Ligia 1778
 Király, Maria 1627, 1890, [2160]
 Kirkwood, J.M. 1861
 Kiss, Jenő [1692]
 Kiss, Lidia 2086
 Kiss, Roxana 1894
 Kjaerulf, Emma 1142
 Klaster-Ungureanu, Grete 249, 304, 341, 370
 Klein, Samuelis [651], [652], 822, 1145 v. și Mieu Klein, Samuil, Mieu, Samuil
 Kleininger, Thomas 2027
 Klinkenberg, J. M. 544
 Koblos, Antal 1688, [1704]
 Kogălniceanu, Mihail [1235]
 Köhn, Ioan [1322], [1333], [1339] [1343]
 Kojevnikov, Iuri [1619]
 Kolesnikova, Nadejda 2005
 Kollman, E. D. 1454
 Koló, Károly [1185]
 Komenene, Anna [1488]
 Konnerth, Gerhard 95, 1518
 Konrad-Koerner, E. F. [416]
 Körösi, Csoma Sándor [1661], [1663], [1689]
 Körösi, Ștefan 980
 Kósa, Ferenc 1667, 1668, 1669, 1681, [1690], [1698]
 Kottler, Peter 1532, 1541 v. și mai jos
 Kottler, Petru 2198 v. și mai sus
 Kovačec, A. 727
- Kovács, János 1687
 Kovácsné József, Magda 1695
 Kramer, Brigitte 1896
 Krezeszowski, Tomasz 264
 Krstić, Borislav 1629
 Kruijsen, Joep [382], [386], [399]
 Kruse, Karen 281
 Kruševskij, Nicolai Viaceslavovič 265
 Kűfner, R. 1557
- Labina, Georgeta [731], [738], [744]
 Labov, William 266
 Lado, Robert 267
 Lamb, Sydney M. 268
 Lambrior, Alexandru [560], [605]
 Lammert, Erich 1519
 Láng, Gusztáv [1185]
 La Rochefoucauld, François [1567]
 Lascu Pop, Rodica 1601
 László, Francisc 1152
 Laurian, August Treboniu [162], [563]
 Lautréamont, Isidore Ducasse Comte de [1587]
 Lavendula, Florica [731], [738], [744]
 Lawrence, D. H. [99]
 Lazaru, Alexie 909
 Lazár, Gheorghe 823
 Lazár, Mariana 1520
 Lăcustă, Ioan 1482
 Lănerăngean, Angela 1823
 Lăudat, Ion D. 545, 2199, 2208
 Lăzărescu, Gheorghe [71], [72], 1741, 1779, [1849], [1850],
 Lăzărescu, Ioan [1177], [1555], 1879
 Lăzărescu, Mariana 1879
 Lăzărescu, Paul 727
 Leahu, Alexandru 1152
 Lebeau, Anne [1474]
 Lecca, Doina 1943
 Lecca, Gheorghe I. 1790
 Leluțiu, Smaranda 1025
 Lepădatu, Lidia 18
 Lerea, Haralambie 1184
 Le Roux, Patrick [1466]
 Lester, Mark 297
 Leș, Ion 1135, [1190]
 Levin, Samuel R. 216, 1523
 Levițchi, Leon D. 106, 1146
 Lévy-Strauss, Claude 269
 Lewicka, Halina [1599]
 Liciu, Liliana [2128], [2161]
 Liebhardt, Hans 1521
 Ligor, Alexandru 930
 Lipszky, Ioann de [1433]
 Littera, Gheorghe 369
 Livescu, Cristian 1338
 Livescu, Jean 59, 2028
 Livescu, Michaela 96, 212, 246, 247, 370
 L. M. 2192
 Lobiuc, Ioan 546, 985
 Loghin-Țurcanu, Ioan 931
 Lombard, Alf [1001], [1577], [1593]
 Loșontî, Dumitru [733], 1386
 Lozbă, Mihai 1407, 1578
 Luca, Elfriede 1896

Luca, Ioasaf [931]
 Lucău-Dănilă, Filon 1060
 Lucian din Samosata 824
 Lucian, Gh. 1061
 Lucuța, Yvonne 1522, **2029**, 2209
 Ludwig, Helmut [1554]
 Lugojan, Simion **1649**
 Lukács Singer, Julia 467
 Lunsford, R. F. [406]
 Lupaș, Liana 1455, *1483, 1484, 1485, 1486*
 Lupu, Coman 1579, *1602, 1603*,
 Lupu, Gheorghe **2200**
 Lurker, Manfred [2194]
 Lyons, John 203, 270

 Macarie, Augustin 1781
 Macedonski, Alexandru [1212], [1315]
 MacIntyre, C. F. [1516]
 Macovei, T. **2020**
 Maehler, Herwig [1484]
 Magda, M. **727**
 Magdu, Lia 1629
 Maiakovski, V. [115]
 Maior, Petru [516], [761], 825, [830], [835], 909,
 975, 1158
 Maiorescu, Titu [782]
 Maiorovici, Cristina 1567
 Makkai, János **1688**, [1704]
 Zs. Maksy, Mária **1681**
 Malița, Tatiana [1204]
 Mamali, Tania 12
 Mamina, Ion *618, 932*
 Mamuț, Nedret [882], **911**, [922], [926], [933],
 Manceaș, Mihaela 271, [678], [680], [688],
 [691], [695], 1257
 Manculea, Ștefan **517**
 Manea, Dana 1258
 Manguica, Simeon [570]
 Manieri, Flavio 272, 310
 Manolache, Anghel 109
 Manolescu, Florin **1259**, [1306]
 Manolescu, Radu **2028**
 Manoliu, George 1152
 Manoliu, Ioan A. **1147**
 Manoliu, Iulia 1155
 Manu, Dana Maria 1260
 Manu, Emil 738
 Marcu, Filofteia 1782
 Marcus, Solomon [158], **273**, [371], [394],
 [397], [401], [403], [407], [419], 440, 441,
 [467], [471], 483, 1261
 Mareș, Alexandru 826, 827, 828, *933, 934, 935*,
 [953]
 Mareș, Corneliu **423**
 Mareș, Lucreția 388, **1154, 1155**, [1187], 1262
 Marga, , Andrei 274
 Marian, Rodica [1181], [1186], [1197], *1339*
 Marias, Julián 2180
 Marieș, Viorica 1783
 Marin, Dînuța *1026, 1847*
 Marin, I. D. 547
 Marin, Maria 715, **227**
 Marina, Victor 1230
 Marinevici, Aurelia 1897
 Marinescu, A. **727**
 Marinescu, Bogdan **727**
 Marinescu, Claudiu **1741**, [1841]
 Marinescu, M. 1898
 Marinescu, Maria [731], [738], [744]
 Marinescu, Mihaela **1152**
 Marinescu, R. **2031, 2032**
 Marinescu-Iusco, Mariana **2094**
 Marino, Adrian 275, 276, *691, 760*
 Marinoiu, Costea 829
 Marković, Slobodan **Ž.** 1630
 Marmeliuc, Dimitrie [605]
 Marta, Dorel 1580
 Martin, Angela 1581
 Martinet, André 277
 Martinovici, Mihai **423**
 Marton, Béla *1696*
 Martonfi, Iosif 830
 Mașek, Victor Ernest **369, 389**
 Mateescu, Constanța **725**
 Mateescu, Elena 1784, 1785, **1841**
 Matei, Alexandru [619]
 Matei, Constantin 548, 1899
 Matei, Dumitru **369**
 Matei, Nicolae Constantin **1786**
 Mavrodin, Alice **1152**
 Mavrodin, Irina **323**, [374]
 Maxim, Mihai **2033**
 Maximilian, Constantin **1148**
 Mazilu, Cecilia **2034**
 Mazilu, Dan Horia 129, **831, 832**, [952], [959]
 [960]
 Măescu-Caraman, Lucia **60, 442, 443, 444**, [474]
 Măgureanu, Anca *468*
 Mălai, Valentina **2107**
 Mălinaș, Constantin 5, 833, 834
 Mălinescu, Iordachi de 835
 Mănăilă, Iulia 1046
 Mărculescu, Constantin **1156**, [1168], [1175],
 [1176], [1182], [1184], [1201]
 Mărgărit, I. **727**
 Mărgineanțu, Dorina **1741**, [1849], **2004**.
 [2120], [2134], [2146], [2152]
 Mărgineanu, Adriana **2111**
 Mărgulescu, L. **2106, 2110**
 Motaș, Doina **2108**
 Mării, I. [704]
 Măinea, Mihaela 278, 445
 Mârza, Dan *390, 391*
 Mârza, Eva 826
 Mârza, Iacob *1456 v. și Mirza, Iacob*
 McCawley, James 279
 McLain, Cathy [1547]
 McLain, Richard **52**, [68], 280, [1547]
 McLuhan, Marshall 2182
 Mecu, Nicolae, *75*, **601**, [609] [610], [615],
 [618], [628], 1263
 Meier, Harri [76]
 Meleghi, Florentina 1787, **1839**
 Mendes da Luz, M. A. [1596]
 Meng, Katharina 281
 Mentibai, Peiami 1788
 Mercea, Ioana **2035**
 Meschönnic, Henri [318]
 Mészáros, Miklós **1688**, [1704]
 Métayer, Jean [1474]
 Michăescu, Radu 446, **1155**

- Mielău, Paul** 100, 101, 130, [158], 170, 282
 [400], 1264, [2138], [2145], [2151], [2158]
Miclescu, Lucia 15
Micu, D. 1149, 1340
Micu, Eugen 619, 1123, 1341
Micu, Samuil [563], 824, [889] v. și Klein,
 Samuelis și mai jos
Micu-Klein, Samuil 976, 1158 v. și Klein,
 Samuelis și mai sus
Miculescu, Julian 653
Mieder, Wolfgang [1548]
Mihai, Didina 2101, [2126]
Mihail, Paul 837, 838, [931], 1656
Mihail, Tiberiu 18
Mihail, Zamfira 283, [931], [1084], 1641
Mihalaș, Marcel 1631
Mihaleiuc, Maria 2063, 2098
Mihálka, György 1186
Mihăescu, Doru 549, 839, [866]
Mihăescu, Haralambie 59, [163], 749, 1124,
 1186, 1457, 1487, 1488, 1604, 1653, 1697
Mihăescu, Marian 1789
Mihăescu, N. 484, [493], [494], [495] 630,
 1086, 1150, 1265, 1266, 1367, 1368
Mihăilă, Ecaterina [149], 284, 1267, 1268, 1269
Mihăilă, Gheorghe [158], [164], 550, 551, 654,
 840, 871, 912, [924], [946], [954], 1155,
 [1181], [1186], [1197]
Mihăilă, Rodica 285, 286 v. și
 Mihăila-Cova, Rodica
Mihăilă, Valerian 936
Mihăilă-Cova, Rodica [1177], [1555] v. și
 Mihăilă, Rodica
Mihăilescu, Gabriela 2036
Mihăilescu, Sever O. 2037
Mihăilescu Pitiș, Anca 97
Mihoe, Vasile 841
Miles, Josephine 1523
Milin, Jiva 2038
Millot, Claude François 842
Miloșan, Bucur 1270
Miloșescu, Ortansa 1790
Mincu, Marin [396], [417]
Minea, Mircea St. 1135, [1190]
Mioc, Damascin, [916], [932], 937, 938, 1621
Mioc, Simion 2201
Mircea, Ioan 836
Mircioiu, Corvin 1156, [1168] [1175], [1176],
 [1182], [1184], [1201]
Mirea, George [606], [611], [613], [621], [623],
 [626], [630], [632]
Mirel, Stela 1271
Mirimski, J. [1619]
Miron, Ana 2101, [2126]
Mischie, Maria 15
Mișan, Andrei [2160]
Mitrănescu, Georgeta 1156
Mitrănescu, Gabriela 1791
Mitric, Olimpia 843
Mitu, Mihai 601, [609], [628]
Miu, Rădița 1793
Miu, Valentina 1582
Miu, V. I. 939
Mîrțu, Mihaela 55, [74]
Mîrza, Iacob 940 v. și Mârza, Iacob

- M.M.** 1178
Mocanu, Marin 655
Mocanu, Nicolae [704], 1188
Mocanu, Pavel 2039, 2040
Mociornița, Marieta 2108
Mocuța, Gheorghe 2041
Modoran, Filofteia [149], 1408
Moignet, Gérard [78]
Moise, Emilia 1369
Moise, Ilie [65]
Moise, Ion 1387, [2159]
Moisescu, Marlina 2042, 2109
Moisescu, Titus 1152
Moisescu, Vasile 287, 370
Moisil, Florica 912
Molayer, Jean [1491]
Molan, Vasile 1793
Moldovan, Codreanu [731], [738], [744]
Moldovan, Ilie 1062
Moldovan, Julius 1063
Moldovan, V. 60
Moldovan, Valentin 1624, [2160]
Moldovanu, Dragoș 844
Moldoveanu, Gh. [149]
Moldoveanu, Iordache [149]
Moldoveanu, Nicu 1152
Molea, Amalia 1012
Mollay, Károly [1558]
Molnar, Ioan 842, 845
Monlau, Pedro Filipe [1566]
Montan, Gheorghe 846
Mooijman, Ellen [382], [386], [399]
Moore, H. M. 1864
Morar, Vasile 369
Morariu, Victor [605]
Moraru, Cornel 621
Moraru, Eugen 1064
Moraru, Mihaela 2107
Moraru, Mihai 847, [882], 911, [922], [926],
 [933], 947, 1272
Morărescu, Dragoș 848, 849, 850
Morșan, Jerry L. 323
Morșovan, Mariana 1990
Morton, A. L. 1524
Mourin, Louis 1583, 1584
Movilă, Ieremia [875]
Moxa, Mihail [549]
Müller, Max 287
Muntean, George 726, 1189
Munteanu, Aurel Dragoș 392
Munteanu, Dan 1605
Munteanu, Eugen 1027
Munteanu, Gavril. [526], [529]
Munteanu, Lucia 1794
Munteanu-Bojan, Maria [1181], [1186], [1197]
Munteanu, Ștefan 108, [156], 552, 553, 622,
 [674], [685], 1795
Munteanu, Valeriu 1142
Munteanu, Vilică 131
Murádin, László 1670, 1671, 1672, 1673,
 [1693], [1696]. [1699], [1700], [1702]
Murar, Ioana [2118]
Murariu, Elena 1946
Murariu, F. 942
Murărașu, Dumitru [813], [2207]

- Murăreț, Ion** 2043
Mureșan, Alexandru Viorel 288
Mureșan, Mircea 1190
Mureșanu, A. 60
Mureșanu, Ileana 289, 1796
Mureșanu-Ionescu, Marina 55, [74], 290, 2145
Mureșianu, Ion B. 851
Mustăța, Alexandrina 1585, 2003
Muțiu, Ion 53
- Nagy, Béla** [1694]
Nagy, Jenő 1558, 1674, 1681, [1691], [1701],
J. Nagy, Mária 1675
Nandriș, Octavian [605]
Nănescu, Josif [804]
Nasta, Dan 1370
Nasta, Dan Ion 1900, 1901
Nasta, Liana 2044
Nasta, Mihail 200, 368, [381], [398]
Nastev, Božidar [748]
Naum, Victoria 2045
Năstase, Gabriel 475
Năstase, Geta 2101, [2126]
Năstăsescu, Violeta 2005
Neaga, N. 943
Neagoie, Manole 809
Neagoș, Victorela 716, 727, v. și mai jos
Neagoie, Elena Victoria 98 v. și mai sus
Neagoș, Valer 447
Neagu, Fănuș [149]
Neamțu, G. G. 993
Neamțu, V. 2183
Neață, Ioan [1162]
Nebel, Viorela 1797
Nebunu, Mihai 1902
Necula, Ion F. 2046
Neculce, Ion [925], [928], [931], [955]
Nedelea, Tudor 852
Nedelcu, Valentina 12
Negoită, Valentin [402]
Negomireanu, Doina [19], [21], [22], [23], 1109,
 [1181], [1186], [1197]
Negraru, Maria 6, 12, 13
Negrea, Radu 1065
Negreanu, Constantin 110, 153, 554, 555, 556,
 1088, 1273, 1274, 1275, [1326], [1327],
 [1330], [1332], [1334], [1337], [1341], [1342],
 [1344], [1346], 2146
Negreț, Ion [71], [72], 1741, [1849], [1850]
Negrilă, Iulian 557
Neguș, Doina 2047
Neiescu, Ileana [149]
Nersessian, Sirarpie der [1656]
Nestor, Ovidiu 485
Nestorescu, Andrei 944
Nestorescu, Virgil 753, 1620, [1642]
Neșțian, Valeriu C. 1798, [1848]
Netea, Vasile 558, 559
Neț, Mariana 291, 292, 293, 294, 295, 296,
 1276, 1277, 1525, 2147
Neuhold, Ioan 853
Neumann, Erika 1903
Neustädter, Mihail 854
Newmark, Leonard 297
- Nguen, Xuan My** 448
Nichifor, Hilda 18
Nichita, I. 727
Nichitina, V. 2106
Nicoară, Adriana 1638
Nicoară, Mara 1755
Nicodim de la Tismana [859]
Nicolae, mitropolitul Banatului 384, [938]
Nicolae, Dan 2098
Nicolae, Gertrud 2043
Nicolae, Nicolae I. 1741, [1849]
Nicolaeva, Nina 369
Nicolau, Edmond 298, [418]
Nicolau, Mădălina 17, [20], 945
Nicolau, Nicolae 771
Nicolau, Radu 345, 348, 368, [381], [398]
Nicolescu, Adrian 1904, 1905, 1906, 1941,
 [1943], 2049, 2050
Nicolescu, Alexandra 358, 368, [381], [398]
Nicolescu, Daniel 2051
Nicolescu, Fl. 60
Nicolescu, Tatiana 368, [381], [398], [2135],
 [2155]
Niculescu, Alexandru 1066, 1092
Niculescu, Iulian 653
Niculescu, Laurențiu 1278
Niculescu, Raisa [20]
Nijolt, A. [473]
Nistor, Erica 449, 450
Nistor, Valeriu [2125]
Nistorică, Eugenia [731], [738], [744]
Nișcov, Viorela 601, [609], [610], [615], [618],
 [628]
Nițu, Titus 1939
Njegoš, P. P. [1317]
Noica, Constantin [274]
Noomen, William [759], [760]
Novac, Cornel 451, 474
Novac, Viorela 451
Novăceanu, Darie [1229]
Novăanu, Eugen P. 1907, 1940, 1982
Novotny, Ursula [1469]
Nuñiluoto, I. 353
Nussbächer, B. 739, 1559
Nussbächer, Geront 855
Nüssler, Otto [1549]
Nuță, Ion [149], 560, 1426
- Oallde, Petru** [614], [619], [622], [625], [627],
 [633]
Oanceă, Teodor [149]
Oancea, Dimitrie I. [149], 1409
Oancea, Ileana 299, 300, 1279, 1280, 1281
Oancea, Reghina 1971
Oanță, Camelia 1799
Oanță, Vasilica 1841
Oareășu, Ion 1282
Obradovici, Dositheu 856
Obreja, Alexandru 1410, 1411
Odobescu, Al. [515]
Odobleja, Ștefan [554]
O. G. 623
Ohmann, Richard 452
Oiță, Ion 1908, 1909
Oiță, Maria 1971

Olănescu, Cornelia 1582
 Oltean, Ștefan 52, [68], 99, 301, 395
 Oltean, Vasile 857, 858, 859, 860, 861, 862, 863
 Olteanu, A. Gh. 1125, 1345
 Olteanu, Ana Maria 1741, [1849]
 Olteanu, Georgeta 1946
 Olteanu, Păndele 864
 Onciulescu, Teodor [605]
 Oneseiuc, Larisa 1526 v. și
 Avram, Larisa
 Oneț, Ionel-Jeanell 1724
 Onofrei, Neonila 15
 Onu, Liviu 604, 811, 865, 866, 867. [897], 1606
 Oprea, Al. 800
 Oprea, Ioan 561
 Oprea, Jana 1891
 Oprescu, Dorel 1067
 Oprescu, Eugenia 800
 Oprescu, Mihail 1800
 Oprescu, Sanda [1204], 1976, [2128], [2161]
 Oprescu, Simona 2148
 Oprescu, Sofia 2167
 Oprică, Octavian 1910
 Opreșan, I. 562
 Orlea, Paul [731], [738], [744]
 Ornea, Z. 946, 947
 Orony, Andrew [288]
 Oros, Marius I. [149]
 Oroveanu, Anca 369
 Österreichher, Wulf [1597], [1611]
 Osthoff, Hermann 202
 Oxenstiern [779]
 Paez Urdaneta, Iraset [1605]
 Pagnini, Marcello [396], [417]
 Palage, Adrian 2057
 Palaghiță, Valeriu [731], [738], [744]
 Palmer, F. R. [1553]
 Pamfil, Carmen-Gabriela 311
 Pamfil, Viorica [149], [164], 656
 Panaitescu, Dumitru D. [1335]
 Panaitescu, Val. 55, [74], 302
 Pană, Ligia 1907
 Pană-Boroianu, Ruxandra 727
 Pană-Dindelegan, Gabriela [158], 303, 1013,
 1014
 Păndea, A. 1134
 Păndele Rodica 15
 Păndeleșcu, Fr. 2028
 Păp de Ujfalu, Theodor 868
 Papacostea, Victor 1445
 Papacostea-Danielopolu, Cornelia 14, 1445
 Papadat-Bengescu, Hortensia [1996]
 Papadima, Dimitrie v. sigla RN
 Papadima, Ovidiu [632]
 Papadopol, Mariana 1911
 Papahagi, Tache 658, [743], [1183]
 Papoiu, Lizica 869
 Papu, V. 486
 Papuc, Gh. 948
 Paraschiv, Virginia 2149
 Parpală, Emilia [149], 1283, 3140
 Parsons, Tony 1922
 Pașăre, Natalia 2110, [2126]
 Pascadi, Ion 369
 Pascâl, Dorina 2101, [2126]
 Păscu, Dhimtri I. [1652]
 Păscu, Elena 1156, [1168], [1175], [1176],
 [1182], [1184], [1201]
 Păscu, Ștefan 563, 658
 Pașca, Rodica [1204]
 Pașcalău, Maria 1938, 1989
 Pataky, Emilian 2053
 Paul, Hermann 304
 Pavel, ucenicul de la Tismana [859]
 Pavel, Constantin 55, [74]
 Pavel, Dora 1442
 Pavel, Eugen [149], 870
 Pavnotescu, Maria 1741, [1849]
 Păcurariu, Dim. 624, 1281
 Păcurariu, M. 949, 950
 Păcurariu, Mircea 564, 565
 Pădureanu, Mihaela 2111
 Păltânea, Paul V. 1412
 Păsat, Mihaela 2054
 Pătruț, Ioan [19], [21], [22], [23], [149], 566,
 1381, [1382], 1388, [2204], [2205]
 Pătruț, Malvina [19], [21], [22], [23], [149]
 Pătrușescu, Niculina 1848
 Păun, Constantin 1111
 Păun, Geta 2111
 Păun, Gheorghe 453, [464], [466]
 Păun, Silvia 2184
 Păvoianu, Maria Elena [1581]
 Pârlog, Hortensia 305, 659, 1500
 Pârvan, Gabriel 306
 Părvănescu, Vasile 1285
 Pecican, Ovidiu 1207
 Peco, Asim 567
 Peculea, Pompiliu 2053, 2055
 Pedestrasu, Anatol 196, 370, 1940
 Peeters, Bert 307
 Penișoară, Ion 132, [149], 625, 1642
 Pensado Ruiz, Carmen [1602], [1613]
 Péntek, János 1698, 1699
 Perez Odalis, G. 308, 309, 394 v. și mai jos
 Pérez Odalis, Guillermo Nina 100
 v. și mai sus
 Perilli, Venicio 272, 310
 Perpessicius 511, [608], [620], [624], [793], 800,
 [1130], [1335]
 Petecel, Despina 1152
 Petecel, Stella 1458
 Péter, Anna 1676
 Petolescu, Constantin C. 1459, 1460, 1489, 1490
 Petrarca, Ruxandra 454
 Petraru, Tanța 2101, [2126]
 Petre, Mihai [149]
 Petrescu, Camil [1996]
 Petrescu, Gabriela 43
 Petrescu, Ion 265, 320, 370
 Petrescu, Mariana 2069
 Petri, Lucreția 1912
 Petrica, Larion 2056
 Petriceicu Hasdeu, B. 871, [924], [946] v. și
 Hasdeu, B. P.
 Petroiu, Deliu 48, [79]
 Petroman, Pavel [71], [72], 1286, 1711, [1849],
 [1850]
 Petroniu [1449]
 Petrovici, Naum 904

- Feuser, Günter** [469]
Philippide, Alexandru I. [47] 311, [497], [501], [508], [522], [533], [535], [538], [539], [540], [542], [543], [546], [561], [562], 568, [574], [575], [589], [590], [591], [595], [599], [600]
Piccillo, Giuseppe [1606]
Pietreanu, Marica [149], 1287
Pietro, Robert J. di 312
Pindar [1484]
Pinter, Harold [241]
Pippidi, Andrei 951
Pippidi, D. M. 1461, 1464, [1472], [1475], [1477], [1480], [1482], [1489]
Piru, Alexandru 569, 952
Pisani, Vittore [67]
Piso, Ioan 1462
Pităroiu, Fl. 2031, 2032
Pitică, Valeria 1801
Pinzaru, I. 605, [612]
Pirlea, Constantin 1139, [1161]
Pirvu, Vasile 106
Pirvulescu, Titus 15
Platon [1732]
Flămădeală, Antonie 61, [66], [70], [872], [939]
Fleșa-Condratovici, Ana 1939
Plett, Heinrich F. [411]
Floeșteanu, Grigore 570
Plutarh [771]
Poalelungi, Gh. 1371, 1372, 1801
Podgoreanu, Anca 18
Poenaru, Mihaela 101
Poenaru, Vasile 660, 754, 1288, 1289, 1290, 1291, 2057, 2058, 2202
Pogodin, M. I. [1640]
Ponterotto, Diane 272, 310
Fonzo, Augusto 313, 314
Pop, Augustin [149]
Pop, Augustin [149]
Pop, Gheorghe [731], [738], [744]
Pop, Lia 2168
Pop, Liana 315, 316, 395, 994
Pop, Marius 1292, [2117], 2150
Pop, Mihai 718, 1293, 1294
Pop, Mihai M. 350, 358, 368, [381], [398]
Pop, Rodica 1191
Pop, Rodica-Elena 2151
Pop, Sever [509]
Pop, V. 903
Popa, Aurel 1152
Popa, Elena 1803, 2101, [2126]
Popa, Eleonora 1, 1156
Popa, Ioan I. 1964
Popa, Lucia I. 469, 470, [1153], [1177], 1607
Popa, Mariana 208, 317, 1503, [2117], [2123]
Popa, Mircea 571, 572, [797], 873
Popa, Rodica 1939
Popa, Steluța 1913
Popa, Valdemar 1156, [1168], [1175], [1176], [1182], [1084], [1201]
Popa-Tomescu, Teodora 364, 370
Popârda, Oana 1586
Popescu, Adrian 446
Popescu, Anda 1152
Popescu, Anemona 1373
Popescu, Aurel 1939
Popescu, Constantin [605]
Popescu, Constantin 1192
Popescu, Cornelia [1620], [1642]
Popescu, Cristian 1112
Popescu, David [1471]
Popescu, D. R. [1821]
Popescu, Elisabeta [2118]
Popescu, Horia 18
Popescu, Ioana Em. 1295
Popescu, Ion 2060, 2061
Popescu, Iulian 55, [74], 318, 396
Popescu, Marcel 102, 1914
Popescu, Radu Sp. 717, 1413, 1414
Popescu, Rodica 995, 996, 997, 1015, 1016, 1022, 1069, 1954
Popescu, Ștefania 2062
Popescu-Brădiceni, Angela [920]
Popescu-Fischer, Sebastiană 1491
Popescu-Gogan, Petre 874
Popescu-Marin, Magdalena 997, 1432, [1438], [1742]
Popescu-Sireteanu, Ion [149], 692, [728], [734], [737], 740, 741, 742, [745], 746, 1070, 1113, 1126, 1427
Popescu-Vilcea, G. 875, [950]
Popinceanu, Ion [605]
Popovici, Alexandru A. 455
Popovici, Iosif [496]
Popovici, Vasile 319, 1587
Popp, Hași Constantin [909]
Popp, Nicolae 1415
Popp, Vasile 876
Porcescu, Searlat 2203
Porfetye, Andreas 1152
Porumbescu, Iracție [708]
Potebnja, Aleksandr Afanasievici 320
Potra, Florian 188
Prale, Ioan [876]
Prato, Carlo [1485]
Preocup, Ieronim 1982
Freda, C. 134
Freda, Marin [1270], [1299]
Freda, Mihaela 1804
Fricoiu, Gelu 1389
Fricope, Eugen 1152
Frioteasa, Ioana 1725, 1726
Protase, D. 661
Protopopescu, Natalia 15
Fruteanu, George 397, 495
Fufan, Constantin 60, 456
Fura, Grigore 1805
Furcel, Alexandra 2063, 2098
Furdela-Sitaru, Maria 51, 321 [496], 662, [684]
Fuslojić, Adam [1638]
Fușcariu, Sextil [520], [576]
Pyles, Thomas 1527
Quemada, Gabrielle (1609)
Quintilian (1450)
Qürışzanov, A. Q. (1562)
Rab, János 1677
Raca-Margan, Adriana 998
Racotă, Tului [149]
Radan, Milja 1632
Radan, Miraj 1633
Radoslav, Ecaterina 1590

- Radu, Ana 2101, [2126]
 Radu, Cezar 369
 Radu, Cornelia 1316
 Radu, Delia Ruxandra 322
 Radu, Dimitrie 1071, [1086]
 Radu, Dumitru 1135, [1190]
 Radu, Elena 1806
 Radu, Gh. 60
 Radu, Gheorghe [731], [738], [744]
 Radu, Vasile 15, [149]
 Radu, Virgil 1841
 Radulian, Dumitru [1229]
 Rafailă, Maria [160], 573, 604
 Rathbun, Jack 2064
 Rațiu, Adrian 1152
 Rațiu, Heana 800, 1152
 Rădășan, Livia 1952
 Răducanu, Dumitru 1807, 2151
 Rădulescu, Angelica 1114
 Rădulescu, G. 2065
 Rădulescu, Gheorghe [1204]
 Rădulescu, Gheorghe Ioan [605]
 Rădulescu, M. 1808, 1809
 Rădulescu, Marin 1841
 Rădulescu, Marina [1438], [1742]
 Rădulescu, Speranța 1152
 Rădulescu, Tatiana 398
 Rădulescu, Vasile 1588, 1915
 Răpă-Buicliu, Dan 877
 Rebreanu, Liviu [1213], [1996]
 Reddy, Michael 323
 Reghini, Ionel 1161
 Regneală, Mircea 487
 Reguș, Aspazia 1390, 1620, [1642]
 Reguș, Corneliu 1390, 1620, [1642]
 Reinheimer Ripeanu, Sanda 1608, 1609, 1610, 1916
 Reinholz, Edith 1528
 Renea, Victor 1296
 Rența, Maria 1975, 2066
 Repina, Tamara A. [2135], [2155]
 Resmeriță, Alexandru [555]
 Retinschi, Sanda 2108
 Reuland, Will [1545]
 Rezeanu, Adrian [149]
 R. F. 1193
 Rickheit, G. [377]
 Ricoeur, Paul 324
 Rilke, Rainer Maria [1246], [1516]
 Rinnen, Henri [1545]
 Rivers, Wilga, 325
 Riza, Adrian 399, [1094]
 Rizescu, Ionel 76, 953, [1438], [1742]
 Robciuc, Ioan 1620, [1642]
 Robinson, Pauline 1917
 Robu, Vladimir 1626
 Roceric, Alexandra [758]
 Roja, Gheorghe Constantin 977
 Rojas Nieto, Cecilia [1598]
 Roman, Eliza 449, 450, 457
 Roman, I. 878
 Roman, Ion [149]
 Roman-Moraru, Alexandra [953]
 Romano, Dionisie [564]
 Roques, Mario 247, 879
 Rosenbaum 236, 279
 Rosetti, Al. [379], [380], 602, 968, 1115, [2170], 2185
 Rossi, Aldo [396], [417]
 Roșianu, Ion [149]
 Roșianu, Nicolae 256, 261, 363, [381], [398]
 Roșoga, Mircea 1810
 Rotaru, George 574
 Rotaru, Ion [1325], [1329]
 Roth, Natalia [1177], [1555], 2068
 Rovența-Frumușani, Daniela 135, 170, 171, 326, 327, 400, 401, 471
 Rozkoš, Pavel [2160]
 Rus, Ion [553]
 Rus, Teodora-Beatrice 1297
 Russo, Alecu [513], [872]
 Russo, Vlad 402
 Russu, Ion I. 663, [687], [1472], [1475], [1480], [1482], [1489]
 Rusu, Andrei 912
 Rusu, Aurelia [793]
 Rusu, Elena 1916
 Rusu, Grigore [736], 2204
 Rusu, Liviu 1152
 Rusu, M. N. 403, 880, 1072
 Rusu, Valeriu 49, 136, 404 575, 576, 702, 725, 727, [1183], 1643
 Ruxăndoiu, Pavel 1298
 Rytova, Marina L. [1469]
 Sachelarie-Leca, Doina [2148]
 Sadoveanu, Mihail [582], [645], [1213], [1230], [1266], [1575], [1996]
 Safta, Aneta 1940, 2153
 Saghin, Dorothea 1955, 1956
 Sakellariopoulos, Sokratis [1732]
 Sala, Marius 328, [383], [388], [392], 1392
 Salapina, Galina 363, 1535, [2123] v. și Șalapina, Galina
 Salinacki, Elena [684]
 Salló, László 1700
 Salzmann, Zdenek 1634
 Samsaris, Dimitri K. [1487]
 Sanda, George 1982
 Sandu, Doina 1560, 1919
 Sandu, Dumitru 1136
 Sanduly, Lajos 1920
 Santilli, Kathy [472]
 Saramago, João [382], [386], [399]
 Saramandu, Manuela 1911
 Saramandu, Nicolae [161], 329, 693, 727, [747], [749], 1611
 Sarău, Gheorghe 1194, 1343
 Sari, Vasile 1195, 2154
 Sarov, Tasko [1638]
 Sasu, Aurel 330
 Sasu-Țimerman, Dorotea 15
 Sauciuc-Săveanu, Teofil [605]
 Sauer, Gertrud 2067
 Saussure, Ferdinand de [211], 331, [416], [546]
 Sava, Florica 1812
 Sava, Luminița 2107
 Sava, Traian [1203]
 Savić, Momčilo D. 1635

Savin, Emilia [1177], [1555], 2023, 2068
 Savin, Emilian [605]
 Sădeanu Florența [496], [607], [689], [690]
 [696], 1140
 Sădeanu, Mihai 423
 Sălăgeanu, Sergiu 15
 Săndulescu, Al. 601, [609], [610], [615], [618],
 [628]
 Săndulescu, Ana 18
 Săraru, Ion 139
 Sărmășan, Gheorghe 369
 Săteanu, Cornel 1036
 Săulescu, Monica 2108
 Săvulescu, Dumitru 1813, 1814
 Sârbu, Gabriela [2142] v. și Sirbu, Gabriela
 Săbiera, Radu I. [605]
 Seărlătescu, Doru 1982
 Seăneru, Viorica 1921
 Șerba, Lev Vladimirovič 332
 Schinteie, Ion [1171], [1192]
 Schirmerer, Julia 1922
 Schleicher, August 333
 Schmid, Annemarie 334
 Schmidt, Gertrude 1727, 1728, [2117], [2140]
 Schmidt, Johannes 335
 Schneider, Eduard 1923
 Schubert, Klaus [1546]
 Schuchardt, Hugo 336, [601], [946], [954]
 Schuller, Erika 1529
 Schuller, Horst 1530
 Schuller, Paula 2063
 Schuster, A. 1561
 Schweiger, Paul 337, 405, 406, 472
 Schwartz, Ludwig [1532]
 Schweffer, Mihai 954
 Seorobete, Aurel 50, [69], 1815
 Seurtu, Gabriela 44
 Scutea, Nicolae v. sigla RSib
 Seche, Luiza 626, 1154, 1155, 1156, [1163],
 [1168], [1175], [1176], [1182], [1184],
 [1187], [1199], [1201]
 Seche, Mireea [162], 1154, 1155, 1156, [1163],
 [1168], [1175], [1176], [1182], [1184], [1187],
 [1199], [1201]
 Sedler, Werner 1531
 Seferi, Maria P. [750]
 Segre, Cesare [396], [417]
 Semeniuk-Polkowska, Maria 458
 Semert, Arnold van [1470]
 Serebrennikov, B. A. [382], [386], [399]
 Serpieri, Alessandro [396], [417]
 Severin, Gloria 1816
 Shkurtaĵ, Gjovalin [1654]
 Sigartău, Vasile [1168], [1175], [1176], [1182],
 [1184], [1201]
 Silber, Giorgio [1730]
 Silva, Felicia 1940
 Sima, Al. 60
 Sima, Ion 1136
 Simion, Emil 1817
 Simionescu, Liliana 7
 Simionescu, Paul 743
 Simionese, Vasile [149]
 Simon, Jolán 1952
 Simonescu, Dan 881, [937], [943], 955, 1818,
 2186, [2203]
 Simoni, Marie-Rose [404]
 Simu, Octavian [1164], [1191]
 Simula, Traian 2073
 Sin, Ruxandra 694, 1299
 Sinclair, John McIl. 1924
 Sineu, Alexandru 1300
 Singer, Florica 18
 Sinka, Tiberiu Z. 2068
 Sion, Margareta 2070
 Siphonion-Karapas, Anastasia [1473]
 Six, Eva 1532
 Sirbu, Anea 55, [74]
 Sirbu, Gabriela 1612, 1957, 2015 v. și Sărbu,
 Gabriela
 Sirbu, Richard [2160]
 Skårup, Fovl [697]
 Skok, Petar [572]
 Slama-Cazacu, Tatiana [155], 338, 339, 1589,
 2187
 Slavici, Joan [1581] v. și sigla Vatra
 Slonovschi, Angela 2071
 Slușanschi, Dan 2072
 Smarandache, Florentin 459
 Smeu, Grigore 369
 Smith, Steven B. [194]
 Smochină, N. [827]
 Smochină, N. N. [827]
 Snagoveanu, Heana 1925, 1926
 Snell, Bruno [1484]
 Soare, Gheorghe 1819
 Sofoete [1486]
 Söhrman, Ingmar 755
 Soldati, Paolo 488
 Solomon, M. 2110
 Someșfălean, Livia [616]
 Söny, Pál [1185]
 Soproni, S. [1490]
 Soră, Niculina 1741, [1849]
 Sorescu, Constantin 862
 Sorescu, Marin [1261], [1286], [1514], [1538],
 [1570]
 Sorianu, Vlad 407
 Soroiu, Ruxandra 186
 Spiță, Doina 1820
 Spinu, Petruța 55, [74]
 Sporea, Svetlana 2073
 Stahlke, Herbert F. W., 232
 Staicovici, Janca 1152
 Staicu, grămăticul [839]
 Stan, Al. I. 883
 Stan, Camelia 1301
 Stan, Dorica 1017
 Stan, I. 340, [382], [386], [399], 579
 Stan, J. T. [149], 408, 577, 1534, 1927, 2155,
 2205
 Stan, Mariana 2101, [2126]
 Stan, Minodora [1204], 2073, [2162]
 Stanea, George [1306]
 Stanciu, Dumitru [110], 1302
 Stancovici, Proca [850]
 Staneu, Floarea 1821
 Staneu, Valeriu 137
 Staneu, Zaharia [1260]
 Stanimir, Alexandrina 1822
 Stăncescu, Constantin 423

- Stănculescu-Birda, Alexandru** 1303, 1344
Stănescu, Nichita [1286]
Stănescu, Speranța [411], 1534, [1560], 1928, 1929
Stăvaru, Versavia 2075
Stein, Rose 254, 359, 366, 370
Steinberg, Dany D. 178, 365
Steiner, George [403]
Steinhardt, N. 1374
Steinthal, Heymann 341
Stelian, V. 627
Stemmer, Nathan 342
Stephani, Klaus 1146
Stere, C. v. sigla VR
Stingaciu, Elena 1154, 1155, [1187]
Stoeneșcu, Constanța 17, [20], 2047
Stoia, Mireea 578
Stoian, Rita 1823
Stoianov, Carmen 1152
Stoianovici, D. 231, 343
Stoianovici, Voislava 63, 154
Stoica, Cornelia 1741
Stoica, Elena 1939
Stoica, Georgeta 718
Stoica, Ion 18
Stoica, Maria 15
Stoica de Hățeș, [921]
Stoianu, Aurel 1650
Stoicescu, Nicolae 664, 665, 666, [675] [676], [682]
Stoicescu, Rodica 2105
Stoichițoiu, Adriana 103, 2156
Stoiciu, E. M. 60
Stoleru, Eugenia 1741, [1849]
Stoleru, Victor 1345
Straka, Georges [404]
Stroe, A. 1824
Stroescu, Victoria 53, 58
Stroia, Gheorghe 369
Suchier, H. [562], [568]
Suciu, D. 884, [938]
Suciu, Emil 104, 1116, 1391
Suciu, Gheorghe 496, 628, 956
Sulflețel, Rodica [77], [149], 1399, 1416
Surdu, Alexandru 18
Suru, V. 45
Suță, Dumitru 579
Swart, Tim 1874
Swiggers, P. 344
Szabó, Attila [1185]
Gy. Szabó, Gyula 1678, 1679
Szabó, Ilona 1680
Szabó, Szoft 1631
Szabó, T. Attila 1681, [1687]
Szabó, Zoltán 409, 410, 1682, 1687
Szász, Lőrinc 1143 [1179], [1194], 1197, 1198, 1199, [1205]
Szeghő, Lajos György 105
Székely, András 2188
Székely, László 1683
Szilágyi, Júlia 1687
Szőcs, István, 1701, 1702
Szuperseki, Zbigniew [1631]
Șaguna, Andrei [592], [841]
Șalapina, Galina [2117] v. și **Șalapina, Galina**
Șandru-Olteanu, Tudora 1346, 1613, 1614, 1615
Șapealiu, Lucia 811
Șăineanu, Lazăr [506], [514], [532], [548], [601], [603]
Șchianu, Octavian [164], 580, 581, 885, 886, 1644
Șchiopu, Olga 2101, [2126]
Șerban, Daciana Nausica 1590
Șerban, Doina 1139, [1161]
Șerban, Domnica 106, [2129]
Șerban, Felicia [19], [21], [22], [23], [1181], [1186], [1197]
Șerban, Ion Vasile 1304
Șerban, Valentina [19], [21], [22], [23], 1073, [1181], [1186], [1197]
Șerban, Vasile 50, [69], [391], 489, 1018, 1375, 2004, [2120], [2134], [2146], [2152]
Șerbănescu, Andra 695, 1019
Șerbănescu, Mireea 582
Șerbănescu, Paraschiva 2107
Șerdean, Ion [1851]
Șeuleanu, Ion [741]
Șincai, Gheorghe [558], 887, 976, 978, 1433
Șincan, Eugenia 1825
Șeklovski, Viktor Borisovici 345
Șoșan, Even [1714]
Șoșu, Elena 2101, [2126]
Șotropa, Valeriu 583
Șovu, George 1741, 1826, 1849, 1850
Ștef, Felicia 1492, [2141]
Ștefan, Alexandra 1463
Ștefan, Eugenia 490
Ștefan, Ion 1117
Ștefan, Tudor 346
Ștefanovici, Vera 2076
Ștefăneasa, Viorica 1535
Ștefănescu, E. 2077
Ștefănescu, Ioana 2050
Ștefănescu, Zizi 1154 [1187] v. și **Ștefănescu -Goangă, Zizi**
Ștefănescu-Drăgănești, Virgiliu 667, 668, 1417
Ștefănescu-Goangă, Zizi 1155 v. și **Ștefănescu Zizi**
Ștrempele, Gabriel 15, [920], [925], [928], [934], [944], [955]
Șuteu, Flora 77, [151], (156), 411, 312, 492, 629, 696, 697, 744, 745, 969, 999, 1000, 1127, 1443, 1645, 1703
Șuteu, Mariana 1827
Tabacaru, Grigore v. sigla Ateneu
Tabarcea, Cezar 1305, 1306, 1307, 1308, [1342], [1321], [1345], 1741, [1848]
Taftă, Lucia 8
Taigo, Ito 491
Talos, Ion 746, 2193, 2194
Tamas, Ildiko-Maria 2078
Tanașoca, Nicolae-Șerban 1445
Tanțu, Smaranda 2101, [2126]
Tarția, C. 473
Tășeu, Valentin 1260
Tatai-Baltă, Corneliu 888
Tauberg, Edith 1940
Tănase, Adela Mira 9, 1591

- Tănase, Alexandru** 1074
Tănase, Eugène 9
Tănase, Ion 1156, [1168], [1175], [1176], [1182], [1184], [1201]
Tănăsescu, Alexandru [930]
Tănăsescu, D. C. [1360], 1376
Tănăsescu, Filofteia 1154, 1155
Tărnă, Dorina 2101 [2123]
Tătaru, Ieronim 171, [1849], [2150]
Tăutu, Nicolae 1939
Tăutu-Lupu, Ioana 2186
Teaha, Teofil 92, 96, 719, 725
Teuceanu, H. [1373]
Teirău, Eugen 2101, [2126]
Teius, Sabina [19], [21], [22], [23], [1181], [1186], [1197]
Tempea, Radu 979
Tempeanu, Virgil [605]
Tenczer, Elwine 1592
Teoctist al Moldovei [70]
Teodor, Pompiliu 889, 914, [918], [942], [947], [956]
Teodorescu, Anca 1347
Teodorescu, Donca 200, 256, 368, [381], [398]
Teodorescu, Ecaterina 1020
Teodorescu, G. Dem. [732]
Teodorescu, Leonida 368, [381], [398]
Teodorescu, Mirela 901
Teodorescu, Sorin 1828, 2157
Teodorescu, Tamara 15
Teodorescu, Vasile 1201, [2014]
Teodorescu, Virgil 1741, [1849]
Teodorescu-Brinzeu, Pia 347, 460
Teodori, Alexandru 1158
Teodorovici, Ioan 1158
Teofănescu-Coran, Rodica 1741, [1849]
Terehova, V. S. [387]
Thaler, Hans 1536
Theban, Laurențiu 138, [158]
Theodorescu, N. 957
Thiele, Rudolf 1537
Thomici, Ioan 890
Thorne, James Feter 461
Tilibașa, Nicolae 1137
Timoc, Cristea Sandu 1593
Tiperciuc, Maria [71], [72], [1850]
Tită-Călin, Doina 1829
Tiugan, Marilena 720, 721, 727, 1707
Tinianov, Iuri Nicolaevici 348, 349
Toader, Alexandra 756
Tohoșaru, Ion 369
Toderașeu, I. 1493
Todor-Prundar, C. 1953
Todoran, Emilia [19], [21], [22], [23], [1181], [1186], [1197]
Todoran, Eugen 48, [79], [2201]
Todoran, Romulus 23, 584, 703, [704], 750
Todorescu, Cecilia 1830
Todorov, Tzvetan 350, 358, [385]
Tohăneanu, G. I. 94, 630, 1075, 1076, 1118, 1202, 1309, 1310, 1311, 1212, 1313, 1314, 1315, 1377
Tökes, Tibor 1688, [1704]
Tolstoi, Alexei [115]
Tolstoi, N. I. [1641]
Tolu, Maria Viorica 1930
Toma, Costin 891
Toma, Ion 78, 139, 669, 1348, 1382, 1418, 1616, 1617, 2158
Toma, Luigi 269
Toma, Marin 1156, [1168], [1175], [1176], [1182], [1184], [1201]
Toma, Radu 140
Toma, Stela 585, [882], 892, 911, [922], [926], [933]
Tomășevski, Boris Viktorovici 350
Tomescu, Emilia 1074
Tomi, Natalia 722
Tomiei, Mile [1620], 1636, 1637, [1642], 1646
Tomșa, Gheorghe 1139, (1161)
Tonciulescu, Paul [149]
Toufoui, Graziella 1594
Tonk, Sándor 1687
Topircceanu, G. [1297]
Török, Brigitta 1684
Toșa, Alexandru [1000]
Tóth, Sándor [1185]
Tótharsányi, Alexandru 2006
Trancă, Dumitru 21 5
Trancotă Hohan, Lucia 2079
Trandafir, Gh. D. 1021
Trandăfirescu, Ileana 1831
Tranoy, Alain [1466]
Traugott, Elizabeth 462
Trench, Richard Chevix 351
Triculescu, Ioana 831, [952], [959], [960], 1283, [1340]
Trifu, Valeria 15
Trifu, Adriana 474
Trifu, Sever 2030
Trofin, Aurel [1547], [2115]
Tuailon, G. [382], [388], [399]
Tudor, Dumitru [1173], 1651
Tudor, Florin Mircea 1954, 2081
Tudorache, Georgeta 1832
Tudose, Corneliu 1915
Tudose, Petre 1419
Turcu, Fulvia 2005
Turcu, Maria 1939
Turculeț, Adrian 1001, 1434
Turcuș, Aristida 79
Turcuș, Aurel 48, [79]
Turczynski, Emanuel [739]
Turdeanu, Emile [1644]
Turnock, David 2195
Turzai, Viorica 2111
Tușinșchi, Paul 2068
Tușescu, Mariana 141, 352, [468]
Tzoni, Magda 142
Țăranu, Ecaterina 107
Țăranu, Ion 2180
Țăra, Vasile D. 50, [69], [391], [674], [685], 958, 2004, [2120], [2134], [2146], [2162]
Țărsar, Aurelia [731], [738], [744]
Țenchea, Maria 1595
Țepelea, Adriana 1931
Țepelea, Gabriel 586, 587
Țibrian, Constantin 723, 1316, 2159 v. și sigla
Bul Șt. Pitești
Țichindeal, Dimitrie [856], 893

Tigu, Viorel 48, [78], 894
Țițar, Maria [731], [738], [744]
Topan, Grigore 885
Țugulea, Tatiana 1154, 1155, [1187]
Țurcanu, Doina 2108
Țurcanu, Radu 896

Udrescu, Florin 1153
Udrescu, Vladimir 959
Ujvári, József, 1688, [1704]
Ulivi, Anca 970, 971
U. M. 1203
Ungheanu, M. 960
Ungureanu Alexandru 1420
Ungureanu, Ion M. 1421
Ungureanu, Irina 1078
Ungureanu, V. M. [149]
Țricaru, Lucia 1988, 1989
Țrițescu, D. 727
Urmă, Dem. 1152
Ursache, Petru 588, 727
Ursu, N. A. [866], [867], 897, 898, 899 v. și mai jos
Ursu, Nicolae 1155, [1181], [1186] [1197] v. și mai sus

Vaida, Dimitrie 900
Vaida, Veronica 1940
Vaimberg, Solomon [1648], 1898, 1940, [2153]
Valentina, Ana 2083
Vámszer, Márta 1681
Vancea, Zeno 1152
Vančuna, Vladislav [1625]
Van Dijk, Teun A. 353
Vanghelovici, Constanța 2101, [2126]
Varlaam [778], [787], [790], [799], 901, [937], [940]
Varna, Ana [731], [738], [744]
Vartie, Ana Maria [19], [21], [22], [23], [1181], [1186], [1197]
Vascenco, Olimpia 1940
Vascenco, Victor 239, 370, 1932, 2160
Vasile, Ilie 1136
Vasilescu, Mircea 413
Vasilescu, Veronica [930]
Vasilevșchi, N. 2106, 2110
Vasiliu, Emanuel [155], [158], 354, 355, 589, 590
Vasiliu, Gabriel [149], 632, 633, 1393
Vasiliu, Laura 89, [151], 591, 986, 1093, [1438], [1742]
Vasiliu, Mihai 967
Vasiliuță, Livia 108, 356, [496] [684]
Vatamaniuc, Dimitrie 800
Văcărescu, Alecu [796]
Vădeanu, Ana 1596
Văleanu, S. 634
Văleanu, V. 2110
Vătan, Mihail 18
Vătășescu, Cătălina 172, 1654, 1655
Vătășianu, Virgil 59
Văntu, Heana 724
Vărlan, T. 1204, 2161, 2162
Văscan, Silvia 2115

Vedinaș, Traian 592
Velculescu, Cătălina 698, (882), 902, 911, [919], [922], [926], [933], [945]
Veres, József 1704
Veress, Endre [797]
Veress, István 1685
Vergilius 903, [1458]
Vergu, Mioara 1378
Verza, Emil 60, 463
Vescu, Victor 154, 1317, 2083, 2084, 2085
Vesnici, Slavko 2000
Vetișanu, Vasile 143, 593, 594
Vianu, Lidia 143, 1538
Vianu, Tudor 857, [521]
Vicoleanu, Ioan 2101, [2126]
Vidan, Margareta 109
Vichman, Alina 1988, 1989
Vieru, Sorin 242
Vigh, Károly 1681
Vilas, Felipe Arias [1466]
Villaume 904
Vinogradov, Viktor Vladimirovici 358
Vintilă, Rodica 323, [383], [392]
Vintilă-Rădulescu, Ioana 328, [383], [388], [392], [1603]
Vingeler, Onufrie 144, [149], [408], [1082], 1999, 2086, [2160]
Viorescu, Modesta 1741, [1849]
Virș, Cornelia 1022
Vișovan, Ștefan [149]
Vita, Zsigmond 1705
Vitorino, Gabriela [382], [386], [399]
Vilceanu, Sabin 1153
Vilceanu-Ionescu, Irina 1954
Vinturașche, Mihai 1444
Virsta, I. 2106, 2110
Virtosu, Heana 604, 1933, 2087
Vlad, Adriana 1876
Vlad, Carmen [390], [393]
Vlad, Carmen, 1934
Vlad, Felicia 2088
Vlad, Ion 99
Vlad, Sabin [149]
Vlad, Sorina [149], 1421
Vlahovici, Elena 1833
Vlaieș, de la Blaj [888]
Vlaieș, Varvara 1834
Vlăduț, Constantin 699
Vlăduț, Dumitru 414, 415, 637, 1318
Vlăduț Pegulescu, Anca 1935
Vlăduțescu, Gh. [1189], [1196]
Vlăduțiu, Ion 962, [1166], 1835, [2119], [2131]
Vochiță, Cristina 1939
Voia, Maria 1987, 2080
Voicu, Marilena 1319, 1836
Voiculescu, Vasile [1292]
Volbură, Ruxandra 145
Vöö, István, 1151, [1198]
Vornicescu, Nistor 905, [917], [927], [948], [957]
Vornicu, Mihai [609], [615]
Vossler, Karl 359
Vrabie, Gheorghe 1320
Vrabie, Henriette 2105, 2107
Vraciu, Arlton 595, 1446, 1638, 1649

Vulean, Josif, v. sigla Familia
 Vulean, Samuil [887], [899], 906
 Vulcănescu, Romulus, [64], 146, 1647, v. și
 sigla Ethnologica
 Vulpe, Floriana Lia 1936
 Vulpe, Magdalena 727
 Vulpe, Nicolae 1741, [1849]
 Vulpescu, Ileana 1554, 1555, [1187]
 Vultur, Ioan [2125]
 Vultur, Smaranda 147, 637, 670, [2125]
 Vușcan, Adriana 1937

Wald, Henri [158], 360, 361, [389], 596, 2189
 Wald, Lucia 81, 148, [158], 191, 197, 198,
 201, 202, 260, 333, 335, 336, 362, 370,
 416, 1734
 Wales, Roger 203
 Waletzky, Joshua 266
 Wall, John 1874
 Walser, Gerold [1467]
 Walters, E. Garrison [2156]
 Wasmuth, Ewald 254
 Waters, Alan 1889
 Weigand, Gustav [601]
 Weijnen, A. [382], [386], [399]
 Weisz, Iosif H. 455
 Weisz, Monica 363
 Wernerg, Jüren [1469]
 Whitney, William Dwight 364
 Widdowson, H. G. 1853
 Wiggins, David 365
 Windisch, Rudolf [1597], [1612]
 Wolf, Heinz, Jürgen 1539, [1607]
 Wolf, Johann [4], [2209],
 Wolf, Siegfried [1174], 1648, 1971, 2107
 Woll, Dieter [76]

Woolf, Virginia [99]
 Worsching, Liselotte 2089
 Wundt, Wilhelm 366
 Würtz, Bruno 51

Zafiu, Gheorghe N. 1837
 Zagarodni, D. 10, 727
 Zaiuncikovski, Juri P. [2135], [2155]
 Zamenhof, L. L. [1716]
 Zamfir, Mihai 417, 1208, 1348
 Zamfirescu, Dan 912
 Zamfirescu, Ileana 1155
 Zamșa, Eleonora 1023, 1741, (1849)
 Zapo, Fanayotis J. [1473]
 Zarzără, Ion 131
 Zăgreanu, Radu 1838
 Zărnescu, Nareis 367
 Zdrenghia, Mihai 2080, 2090, v. și mai jos
 Zdrenghia, Mihai Mireea 757, 1540, 1938,
 1987, v. și mai sus
 Zdrenghia, Mireea 597, 598, [2197]
 Zdru, Nacu [750]
 Zgraon, Florentina [953]
 Zil-Rece, G. 2106
 Zoba din Vinț, Ioan 907
 Zodian, V. 1134
 Zottoviceanu, Elena 1152
 Zsemlyei, János 1205, 1681, 1686
 Zub, Al. 700
 Žubanov, A. Q. [1562]
 Zugun, Petru 482, 599, 908, [982], [984],
 [985], [986], 2092
 Zumthor, Paul [290]
 Zvegincev, A. A. 265, 320
 Zwick, Hertha 1541
 Z. Z. [1906]

2. CUVINTE *

ARABĂ: *be* 1712;
 AROMÂNĂ: *jupin* 1115;
 ENGLEZĂ: *financial futures* 1065; *liability swaps* 1065; *Pen Club* 1683; *pol-beat* 1683;
Prince of Wales 1683; *protest-song* 1683; *Royal-Society* 1683; *Scotland Yard* 1683; *seaside* 1906;
secret service 1683; *SHAPE* 1683; *teach-in* 1683; *trade-union* 1683;
 FRANCEZĂ: *honnir* 1061; *porto franco* 1683; *pour condoler* 1683; *pour féliciter* 1683;
prince consort 1683; *Quai d'Orsay* 1683;
 GERMANĂ: *abschlagen* 1505; *abweisen* 1505; *allein* 1505; *an* 1501; *arm* 1505; *auf* 1501;
aufessen 1505; *Augenbrauen* 1505; *ausschütteln* 1505; *austreten* 1505; *bauschig* 1505; *Barabot*
 1531; *Bandschleife* 1505; *bedauern* 1505; *beflecken* 1505; *begeistert* 1505; *behutsam* 1505; *Bett-*
wäsche 1505; *Bienenkönigin* 1505; *binden*; 1505; *Blache* 1505; *Botlich* 1505; *Bretterverkleidung*
 1505; *Brillenfutteral* 1505; *Brustbild* 1505; *Bürste* 1505; *Busenhalter* 1505; *dann* 1505; *den-*
tlich 1505; *dem* 1501; *Druckkochtöpf* 1505; *Druckknopf* 1505; *dumm* 1505; *einsämen* 1505;
Eiszapfen 1505; *Erdkastanie* 15131; *Erdkäse* 1531; *Erdklötzchen* 1531; *Erdschollen* 1531; *Esche*
 1515; *Faulbaum* 1515; *Fenchel* 1515; *Flöte* 1505; *forttreiben* 1505; *fortwährend* 1505; *Fotograf*
 1505; *Fusel* 1505; *Futter* 1505; *Gaumen* 1505; *Gehschule* 1505; *Geile* 1531; *geizig* 1505; *gelähmt*
 1505; *Gelbsucht* 1505; *Gerede* 1505; *gerümpel* 1505; *Gestrickte* 1505; *gewesen* 1505; *Glühwein* 1505;
Gogoasche 1531; *gönnen* 1505; *Heidelbeer* 1515; *herausputzen* 1505; *hinbringen* 1505; *Hirtenfas-*
chelkraut 1515; *Hobelspäne* 1505; *Hocker* 1505; *Holz* 1505; *holzig* 1505; *Hulle* 1505; *Hund*
 1505; *Hündin* 1505; *Ingerbirne* 1531; *Jalusie* 1505; *Junggeselle* 1505; *Kapuze* 1505; *Kara-*
melle 1505; *Karbonade* 1505; *Kartoffel* 1531; *Karton* 1505; *Kind* 1505; *Kindermädchen* 1505;

* Au fost incluse cuvintele din titluri și subtitluri.

Kitzeln 1505; *Klarinette* 1505; *Klabber* 1531; *Knorpel* 1505; *Knörzchen* 1531; *Koicher* 1531; *Koppel* 1505; *Kornett* 1505; *Kot* 1505; *Krapfen* 1531; *Krawatte* 1505; *Kreuzen* 1505; *kündigen* 1505; *Laubfrosch* 1505; *leben* 1505; *Leibschneiden* 1505; *Leibschlüssel* 1505; *leugnen* 1505; *Leibkoscungen* 1505; *Lumpen* 1505; *lüstern* 1505; *eine Masche binden* 1505; *Mensch* 1542; *Mitte* 1542; *Mittel* 1542; *Mundharmonika* 1505; *Muste rgültig* 1505; *Muttermal* 1505; *nachahmen* 1505; *Nähkorb* 1505; *Nachteil* 1505; *Nachtgeschirr* 1505; *Nähkissen* 1505; *nackt* 1505; *niederkauern* 1505; *Ohr* 1505; *Orgel* 1505; *Peilsche* 1505; *Pfiffer* 1531; *Pimmernüschchen* 1531; *Pinesch* 1531; *Pitscheoken* 1531; *Plätzchen* 1505; *poltern* 1505; *Quaste* 1505; *Rahm* 1505; *Rasen* 1505; *Regenwurm* 1505; *Reise* 1505; *Respekt* 1505; *Riegel* 1505; *Rübe* 1531; *rustig* 1505; *rutschig* 1505; *Sabellätzchen* 1505; *Sägemehl* 1505; *Sauermilch* 1505; *Saum* 1505; *schäbig* 1505; *Schaff* 1505; *Schale* 1505; *schämen* 1505; *Scharnier* 1505; *Schatten* 1505; *Schatulle* 1505; *Schemell* 1505; *Scherbe* 1505; *Schipchen* 1531; *Schläfe* 1505; *schlamm* 1505; *schlau* 1505; *Schmerbauch* 1505; *Schmierseife* 1505; *schmollen* 1505; *Schnaps* 1505; *Schnapsgläschen* 1505; *Schnecke* 1505; *Schnüfeln* 1505; *Schnürsenkel* 1505; *Schnute* 1505; *schopfen* 1505; *schreten* 1505; *Schuhanzieher* 1505; *Schuhcreme* 1505; *Schuhe* 1505; *Schuhspanner* 1505; *Schüreisen* 1505; *Schuster* 1505; *Schütte* 1505; *Schwaden* 1505; *Schwadengras* 1505; *Schwadenrechen* 1505; *Schwager* 1505; *Schwägerin* 1505; *Schweinsgeile* 1531; *Schwiegertochter* 1505; *Schwielle* 1505; *schwindig* 1505; *Sehnsucht* 1505; *sehr* 1505; *Setzholz* 1505; *Setzwiebel* 1505; *sonst* 1505; *Speiseeis* 1505; *Sperhaken* 1505; *sprissen* 1505; *SS* 1683; *Staubbesen* 1505; *Stein* 1505; *Stellage* 1505; *Stirn* 1505; *Stroh* 1505; *Strumpfband* 1505; *Toilettenseife* 1505; *Trinkschale* 1505; *über* 1505; *Überfluss* 1505; *umziehen* 1505; *unbeholfen* 1505; *ungekämmt* 1505; *unter* 1501; *Unterkleid* 1505; *Unterwäsche* 1505; *verscheuchen* 1505; *verzweigt* 1505; *Volant* 1505; *Vorgefühl* 1505; *vorhaben* 1505; *warum* 1505; *Warze* 1505; *Wäscheklammer* 1505; *Wasserwirbel* 1505; *Wirbelsäule* 1505; *Wohlstand* 1505; *Wortstreit* 1505; *Wucherer* 1505; *wurmig* 1505; *Zeit* 1505; *Ziehharmonika* 1505;

LATINÄ: *cave ne cadas* 1061; *festina lente* 1061; *mater alma* 1116; *parra bellum* 1683; *persona (non) grata* 1683; *post meridiem* 1683; *precedens* 1683; *pro memoria* 1683; *rebus sic stantibus* 1683; *sine qua non* 1683; *si vis pacem* 1683; *status quo* 1683;

MAGHIARÁ: *angelika* 1685; *aruk* 1683; *beléndek* 1685; *benedekfü* 1685; *bezsalikom* 1685; *Bizottsag* 1683; *borsmenta* 1685; *büdöske* 1685; *citromfü* 1685; *csombord* 1685; *ellenállás* 1683; *fegyver* 1683; *győzalem* 1683; *háború* 1683; *hajózas* 1683; *haszon* 1685; *illatos anizs* 1685; *Internacionálé* 1683; *intézkedés* 1683; *ítélet* 1683; *iszop* 1685; *jon* 1657; *kálmos* 1685; *kamilla* 1685; *kapor* 1685; *kar* 1685; *kikötő* 1683; *kömény* 1685; *körömvirag* 1685; *lestyán* 1685; *macskagyökér* 1685; *majoranna* 1685; *malyvárása* 1685; *orbánefü* 1685; *panslávizmus* 1685; *parafálás* 1683; *paramilitáris* 1683; *paritás* 1683; *parlament* 1683; *paramentarizmus* 1683; *parlamenter* 1683; *partizan* 1683; *Pentagon* 1683; *pirruszi* 1683; *platform* 1683; *plenáris* 1683; *plénium* 1683; *plu- tokrácia* 1683; *pogrom* 1683; *Poláris* 1683; *polder* 1683; *policentrizmus* 1681; *pool* 1683; *posterior* 1683; *pozíciós* 1683; *preambulum* 1683; *preferencia* 1683; *preventiv* 1683; *priori* 1683; *procedúra* 1683; *profosztia* 1683; *prognosztika* 1683; *Prokusztlész* 1683; *protektionizmus* 1683; *protectorátus* 1683; *protokol* 1683; *provokáció* 1683; *puccs* 1683; *Pugwash-konferencia* 1683; *purparlé* 1683; *Quirinal* 1683; *quisting* 1683; *radikális* 1683; *rakétaelhárító* 1683; *rakétafegyverek* 1683; *rasszizmus* 1683; *rasszista* 1683; *ratifikálás* 1683; *reakció* 1683; *realpolitika* 1683; *redunió* 1683; *rebarbara* 1685; *referendum* 1683; *régens* 1683; *regionalis* 1683; *Reich* 1683; *Reichstag* 1683; *Reichswehr* 1683; *remilitarizáció* 1683; *rendszer* 1683; *renegát* 1683; *renegátok* 1683; *represszió* 1683; *reprezentáció* 1683; *reprezentálás* 1683; *restauráció* 1683; *részvenytársaság* 1683; *Reuter* 1683; *revansizmus* 1683; *revindikál* 1683; *revindikatív* 1683; *rezerváció* 1683; *rezidencia* 1683; *rezidens* 1683; *rezsim* 1683; *Riviera* 1683; *rőzsa* 1685; *rotáció* 1683; *Rubicon* 1683; *Sabena* 1683; *semlegesség* 1683; *seriff* 1683; *sinológia* 1683; *statárium* 1683; *Suomi* 1683; *szabad* 1683; *szálya* 1685; *szappangyökér* 1685; *szőnyegbombázás* 1683; *Szövetsége* 1683; *szuperhatalom* 1683; *szuverén* 1683; *szuverenitás* 1683; *tabu* 1683; *tacepao* 1683; *támaszpont* 1683; *tarkony* 1685; *TASZSZ* 1883; *technocrácia* 1683; *technokrata* 1683; *télizöld* 1685; *termonucleáris* 1683; *teritoridás* 1683; *terror* 1683; *törvény* 1683; *tramp* 1683; *üröm* 1685; *útifü* 1685; *Világoszövetség* 1683; *vizek* 1683; *ziluz* 1685;

POLONÁ: *PAP* 1683;

ROMÁNÁ: *abucós* 709; *adaurá* 709; *Adonis* 1053; *alamár* 1116; *alintá* 1262; *andrea* 1049, 1262; *anorganie* 1111; *apá* 1099; *Ardcal* 1094, 1417; *Argeş* 1103; *Argintioianu* 1101; *arina* 1051; *Ascura* 1398; *asigurare* 1065; *avort* 1050

baacău 1041; *ban* 1112; *bar* 1032; *Barbu* 1385; *barză* 1103; *Basarab* 1385; *Băltăţeaua* 1398; *Băltina* 1398; *bălcăznă* 1033; *Berendei* 1388; *Berindei* 1388; *Berindei* 1388; *beşleagă* 1101; *bezmétic* 1262; *bit* 1040; *bir!* 1103; *bîrcăş* 1040; *Firna* 1398; *blăgă* 709; *boacă* 1116; *bou* 1065; *boji* 1262; *brad* 1103; *brumar* 1049; *brusture* 1103; *bucura* 1103; *bulz* 1414; *bunar* 1414; *Bunăparte* 1101; *Burtălău* 1101; *butinărit* 1060; *butue* 1107; *butură* 1107; *buză* 1103

cabará 1116; *cal* 1061; *Calcăda* 1398; *cale* 1099; *calendar* 1077; *canará* 1116; *capcană* 1262; *caretă* 1055; *catarăcă* 709; *cauză* 1028, 1374; *căină* 1262; *călărie* 1032; *cărîn* 1040; *cerclaj* 1050; *certificat* 1065; *chertan* 1040; *chervan* 1051; *chindie* 1262; *ciclu* 1050; *cinematică* 1111; *cinescop*

1111; *cinetica* 1111; *cioară* 1103; *éiocirlău* 1414; *cioclodăr* 709; *éioclovină* 1414; *ciort* 1033; *cio-văltă* 1040; *cirtă* 709; *ciură* 1033; *ciut* 1103; *Cineceş* 1101; *Cinilic* 1101; *cîrpiţă* 1032; *cleanş* 1414; *clinchet* 1262; *clipoci* 1262; *club* 1032; *clup* 1040; *coacăz* 1103; *coacă* 1040; *coléctor* 1111; *colectór* 1111; *comândă* 1414; *constelat* 1075; *consulta* 1374; *consulting* 1065; *copac* 1103; *copil* 706, 1103; *córcote* 1414; *cornét* 1414; *cosmocalia* 1054; *cost* 1045; *cóscov* 1262; *cotosleanş* 1101; *covéi* 1414; *cóveră* 1414; *Cozia* 1405; *credit* 1965; *cris* 709; *Criş* 1103; *crivină* 1051; *crustaceu* 1055; *cúcă* 1414; *cucuş* 1414; *cúină* 1040; *cumpărativeá* 1101; *cúpă* 709; *Curtea de Argeş* 1405

daltă 1312; *deal* 1051; *Decebal* 1103; *decembrie* 1049; *decinde* 1051; *deltaplanorism* 1032; *deşanş* 1095; *deşănşat* 1095; *diádn* 1116; *dor* 1099; *dragă* 1055; *dręam* 1414; *Drobeta-Turnu-Severin* 1405; *dublu* 1032; *Dunăre* 1103

emeriú 1032; *emitor* 1111; *engineering* 1065; *Europa* 1053; *exorbitant* 1118

falcă 1099; *fald* 1262; *fapt* 1099; *fariseu* 1053; *farmazon* 1101; *fault* 1032; *fără* 1309; *făşie* 1414; *Ferciuga* 1398; *fibroadenom* 1050; *Ficătar* 1398; *filă* 1262; *fir* 1061; *flaming* 1055; *fluture* 1107; *flux* 1050; *foşorogă* 1414; *foşorogă* 1414; *fraged* 1118; *fresbee* 1032; *frica* 1036; *fuişorogă* 1414

gaj 1414; *Galafi* 1405; *ganş* 1414; *Gara Báldei* 1339; *gata* 1103; *găgáj* 1414; *gionát* 1116; *Giúlgui* 1398; *gîrgîr* 1116; *Gîrnic* 1398; *gratitudine* 1103; *grum* 1414; *grumaz* 1103; *grumuléu* 1414; *grumur* 1414; *gudurá* 1262; *Gunişte* 1398; *gurguliu* 1116

halát 1040; *haltere* 1032; *hapsîn* 1262; *hainărăfuri* 709; *histerosalpingografie* 1050; *hochei* 1032; *hrubá* 1262; *húbă* 1040; *hurlup* 1063; *hurgáică* 1414; *huró* 1414; *huruitură* 1414; *huzúr* 1262

Iábalcea 1398; *Iablanifa* 1398; *Iabucişa* 1398; *Iam* 1398; *iar(ăşi)* 1309; *Iarcu* 1398; *Iastrabeci* 1398; *Iaşi* 1403; *Iebuca* 1398; *Iebuce* 1398; *Ielaş* 1398; *Ielen* 1398; *Ielova* 1398; *iepiłă* 1040; *Ierciu* 1398; *Ierişa* 1398; *Ierişu* 1398; *Ieru*, *Ieşcheriu* 1398; *Ieşelnişa* 1398; *Igoniu* 1398; *Ilie* 1385; *Ilińşiu* 1398; *Ilişava* 1398; *Imelişa* 1398; *incontinentă* 1050; *infertilitate* 1050; *Inimescu* 1101; *intrişoriu* 1101; *Iotova* 1398; *Iota* 1398; *Irişariu* 1398; *iroşi* 1262; *Istocinac* 1398; *istorie* 1118; *istracod* 1055; *izbuc* 1068; *Izvar* 1398; *Izvaraş* 1398; *Izvidnişa* 1398; *Izvorăş* 1398

impînzi 1262; *imprumut* 1065; *incresta* 1029; *inşfăca* 1262

Jabăr 1398; *Jamu Mare* 1398; *Jaorvina* 1398; *Jarnişa* 1398; *Jena* 1398; *Jimbolia* 1398; *jos* 1374; *judoka* 1032; *Jupalnic* 1398; *jupîn* 1115

lan 1262; *lăcrămaşie* 1101; *lăcrămioară* 1262; *lighionar* 1101; *liră* 1312; *Lişava* 1398; *lume* 1064

mahalá 1402; *maiou* 1032; *mare* 1103; *mastoză* 1050; *mazăre* 1103; *măciucă* 1032; *mărire* 1062; *măşai* 1040; *măşcat* 1262; *mătălău* 1033; *mehedinşi* 1402; *menarhá* 1030; *menopauză* 1050; *mernişa* 709; *mezîn* 1262; *micro-* 1111; *microamper* 1111; *microbar* 1111; *microelectronică* 1111; *microelement* 1111; *microfarad* 1111; *microinstrucţiune* 1111; *microjoncţiune* 1111; *microminia-turizare* 1111; *micromodul* 1111; *microohm* 1111; *microprogram* 1111; *mijloc* 1099; *mistreş* 1103; *mîl* 1262; *mîná* 1099; *mînz* 1103; *mîrşavă* 1101; *mnemotehnică* 1047; *Moldova* 1405; *monograf* 1037; *monografist* 1037; *moróc* 709; *moş* 1103; *motan* 1262; *motofălit* 1040; *Mureş* 1103; *muşurónu* 709

nataşie 1032; *neios* 1049; *Nelson* 1032; *nematod* 1055; *neoprotecţionism* 1067; *ninsuriu* 1118; *niştofi* 708; *nivea* 1118; *noiembrie* 1049; *notocord* 1055

obcină 1415; *obol* 1051; *oină* 1113; *ojă* 1038; *Olt* 1103; *Olenia* 1395; *omănás* 709; *orcie* 1262

pace 1100; *pendant* 1037; *pără* 709; *parte* 1099; *pămînt* 1099; *părpăţi* 1116; *pătlăgină* 1262; *pedepsie* 1101; *pendant* 1037; *performanşa* 1032; *pesacă* 1414; *piatră* 1099; *picior* 1415; *pieđin* 719; *piesac* 1414; *ping-pong* 1032; *pioneză* 1118; *pirg* 1414; *plai* 1099, 1415; *plast* 1414; *plăpînd* 1076; *plisc* 1262; *plotog* 1040; *pod* 1099; *podí* 709; *pogonosfor* 1055; *polichet* 1055; *polo* 1032; *polonic* 1262; *popor* 1047; *Potigrafu* 1101; *praş* 809; *praşi* 709; *prea* 1309; *preş* 1045; *príbó* 1414; *prici* 1032; *prisăcă* 1262; *promorar* 1049; *promoroacă* 1262; *Prut* 1103; *pupăză* 1103

răcob 709; *rahitism* 1050; *recif* 1055; *revent* 1228; *Rimnicu Vilcea* 1405; *Roman* 1385; *román* 1103; *1120—1127*; *románesc* 1103, 1120—1127; *România* 1103, 1120—1127; *rugbi* 1032; *runc* 1415; *Ruxandra* 1385

sanie 1032; *Sălbăgel* 1396; *Scaraoski* 1101; *scăpăra* 1103; *seğábă* 1414; *searbăd* 1103; *servi* 1374; *silenşiu* 1227; *Siret* 1103, 1394; *sistereá* 1116; *siv* 709; *str* 1040; *Slobozia* 1405; *soare* 1099; *Someş* 1103; *spasmofilie* 1050; *stebłá* 1051; *sterilitate* 1050; *stichi* 1116; *străgheată* 1070; *strună* 1103; *strújnişa* 709; *strungă* 1103; *strungăreaţă* 110

şaitracă 1095; *şalic* 1096; *şanş* 1095; *şănură* 1096; *şărán glişă* 1096; *Şerban* 1385; *şerlanş* 1096; *şfichi* 1262; *şláidăr* 709; *şláiş* 1096; *şleap* 1096; *şleau* 1096; *şopocă* 1096; *şorăpru* 1096; *şorclunb* 1096; *şpenfáli* 1096; *şponturi* 1096; *şteaf* 1097; *ştiric* 1096; *ştocăli* 1096; *ştrompalá* 1033; *şup* 1096; *şuprică* 1096; *şuşoi* 1096; *şuşta* 1096; *şut* 1032; *şperc* 109

tánjnă 1040; *tărării* 1040; *tejgherea* 1116; *tenis* 1032; *teorie* 1117; *timin* 1116; *Timiş* 1103; *tindeche* 719; *tindr* 1099; *tirfă* 1116; *tizlă* 1116; *tqáje* 1414; *tonjic* 709; *tranzacţie* 1065; *tranzistor* 1111; *trenă* 1032

fal 1051; *Ńap* 1103; *Ńară* 1047; *Ńăpălău* 1073; *Ńăpligă* 1040; *Ńăpoi* 1073; *ŃăpoŃică* 1073; *ŃepuŃă* 1073
Ńipătără 1033; *Ńimént* 809; *ŃoŃcă* 1073; *Ńucan* 1073; *Ńuhaus* 1101
ulúc 1262; *unsprezece* 1032; *urare* 1103; *uriao* 1032; *urlup* 1063;
vărniŃă 709; *varză* 1103; *viezure* 1103; *volei* 1032
zagară 1116; *zăletí* 1040; *zărgan* 1116; *zgău* 1040; *zoralea* 1116;
SÎRBOCROATĂ: *TANJUG* 1683.

RECTIFICARE

Cititorii sînt rugați să țină seama de următoarele îndreptări:
— la nr. 1/1985 al revistei noastre: la p. 10, r. 19 de sus, în loc de: a lui, se va citi: al lui;
— la nr. 2/1985 al revistei noastre; la p. 124, r. 2 de jos, în loc de: verbe, se va citi: verbo;
la p. 126, r. 6 de sus, în loc de: va fi să fie, se va citi: va să fie; în cronica la cel de-al XV-lea
Congres internațional de științe onomastice (Leipzig, 1984) s-a omis comunicarea *Onomastique*
éto-dace. Noms des chrétiens daco-romains de I. Ionescu din București.

LIMBA ROMANA

Anul XXXIV

1998

1998

BIBLIOGRAFIA ROMANEASCA DE LINGVISTICA
(BRL 28, 1998)

LIBRARI DE LINGVISTICA AFILIE
IN TARA NOASTRA IN CURSUL ANULUI 1998*

IOSE DANARĂ și ELEONORA POPA

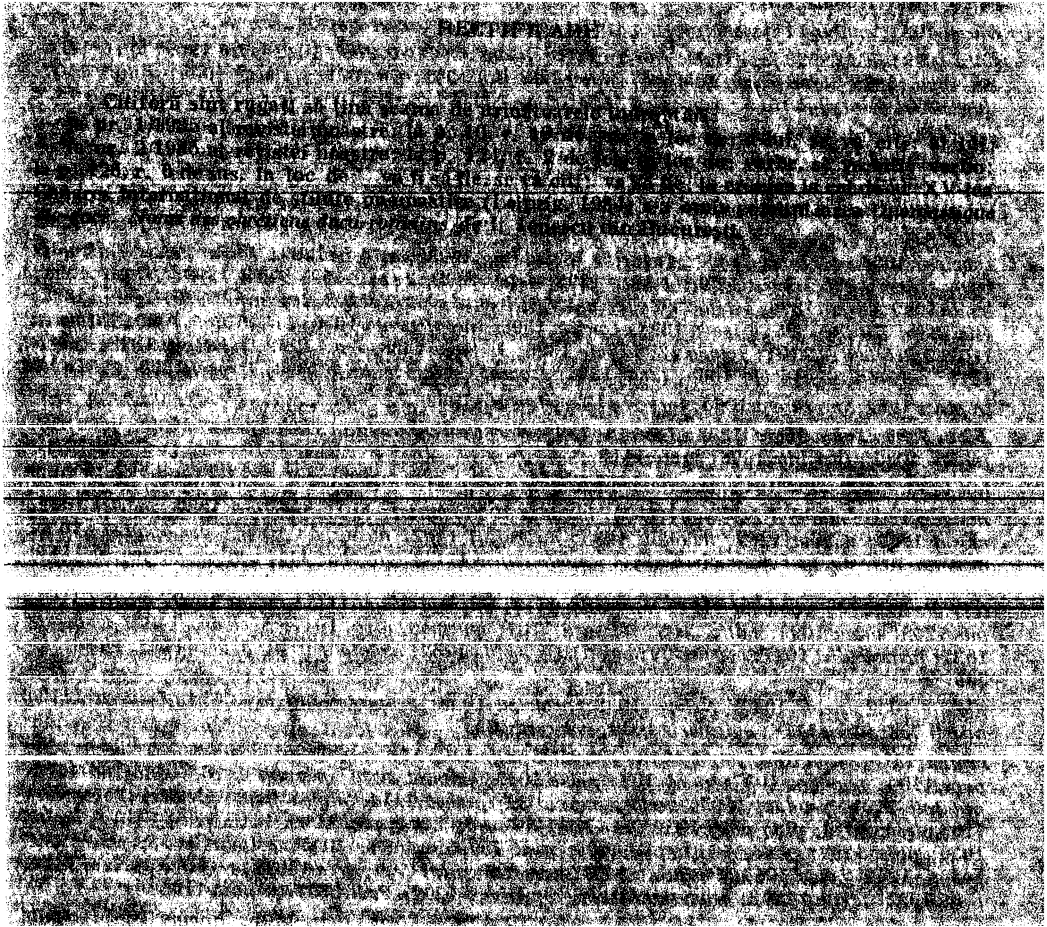

LIMBA ROMÂNĂ

Anul XXXV

1986

Nr. 4

iulie – august

BIBLIOGRAFIA ROMÂNEASCĂ DE LINGVISTICĂ (BRL, 28, 1985)

LUCRĂRI DE LINGVISTICĂ APĂRUTE ÎN ȚARA NOASTRĂ ÎN CURSUL ANULUI 1985*

DE

ION DĂNĂILĂ și ELEONORA POPA

S U M A R

<i>În atenția cititorilor</i>	259
I. Documentare și informare	261
1. Bibliografii	261
2. Periodice	262
3. Volume omagiale, culegeri	263
4. Semnalări, referate	264
5. Rezumate și titluri de teze de doctorat	264
II. Generalități	265
1. Manifestări științifice	265
2. Cronici, dări de seamă	267
III. Lingvistică generală	268
1. Lingvistică teoretică	268
2. Lingvistică matematică și aplicată	276
IV. Limba română	277
1. Generalități	277
2. Istoria lingvisticii românești	278
3. Istoria limbii române	280
4. Dialectologie	281
a. Generalități	281
b. Graiurile dacoromâne	281

* Au fost incluse și titluri din anii precedenți, extrase din cărți, culegeri, periodice etc. care nu ne-au parvenit la timp.

c. Aromână	284
d. Istroromână	284
e. Meglenoromână	284
5. Filologie	285
6. Fonetică și fonologie	290
7. Gramatică	290
a. Generalități	290
b. Morfologie	291
c. Sintaxă	291
8. Lexicologie	292
a. Semantică	292
b. Formarea cuvintelor	296
c. Etimologii	296
d. Lexicografie	297
9. Limbă literară	299
a. Generalități	299
b. Stilistică, poetică, limba scriitorului	300
c. Cultivarea limbii	304
10. Onomastică	305
a. Generalități	305
b. Antroponimie	305
c. Toponimie	306
11. Ortografie, ortoepie, punctuație	307
12. Româna peste hotare	307
V. <i>Balkanistică</i>	308
VI. <i>Filologie clasică</i>	308
VII. <i>Germanistică</i>	310
VIII. <i>Orientalistică</i>	312
IX. <i>Romanistică</i>	312
X. <i>Slavistică</i>	315
XI. <i>Tracologie</i>	317
XII. <i>Limba albaneză</i>	318
XIII. <i>Limba armeană</i>	318
XIV. <i>Limba bască</i>	318
XV. <i>Limba chineză</i>	318
XVI. <i>Limba egipteană</i>	319
XVII. <i>Limba japoneză</i>	319
XVIII. <i>Limba maghiară</i>	319
XIX. <i>Limbi altaice</i>	320
XX. <i>Limbi amerindiene</i>	321
XXI. <i>Limbi baltice</i>	321
XXII. <i>Limbi caucaziene</i>	321
XXIII. <i>Limbi celtice</i>	321
XXIV. <i>Limbi chino-tibetane</i>	321
XXV. <i>Limbi dravidiene</i>	321
XXVI. <i>Limbi fino-ugrice</i>	321
XXVII. <i>Limbi indo-europene</i>	322
XXVIII. <i>Limbi indo-iraniene</i>	322
XXIX. <i>Limbi lapone</i>	322
XXX. <i>Limbi semitice</i>	322
XXXI. <i>Limbi turcice</i>	323
XXXII. <i>Limbi uralice</i>	323

XXXIII. <i>Limbi artificiale</i>	323
XXXIV. <i>Metodica predării limbilor</i>	323
1. Generalități	323
2. Limba română	323
3. Limbi străine	326
4. Manuale, cursuri, ghiduri etc.	329
XXXV. <i>Varia</i>	333
XXXVI. <i>Aniversări</i>	334
XXXVII. <i>In memoriam</i>	335
<i>Abrevieri</i>	336
<i>Indice alfabetic</i>	342
1. Autori	342
2. Cuvinte	359

ÎN ATENȚIA CITITORILOR

Din dorința de a oferi cititorilor o bibliografie cât mai cuprinzătoare și date fiind dificultățile pe care le întâmpinăm în aflarea, la timp, a lucrărilor de lingvistică de circulație mai restrinsă (locală sau județeană) apărute în țara noastră, ne adresăm — pe această cale — autorilor de astfel de lucrări, rugându-i să ni le semnaleze, trimițând informațiile bibliografice necesare pentru BER pe adresa :

Redacția revistei „Limba română“
— Pentru BRL —
Str. Spiru Haret nr. 12
79638 București

Dacă este posibil, ar fi de preferat ca autorii să trimită un exemplar din lucrare la aceeași adresă. Imediat ce au fost fișate pentru BRL și după ce, eventual, au fost citite pentru recenzare, lucrările primite astfel vor fi predate bibliotecii Institutului de Lingvistică al Universității din București, ca donații din partea autorilor. Confirmarea primirii lucrărilor o va constitui însăși includerea acestora în BRL.

Lucrările avute în vedere aici sînt articolele, studiile, notele, recenziile etc. de lingvistică publicate în periodicele locale care nu au intrat încă în circuitul BRL (vezi secțiunea *Abrevieri* a bibliografiei), precum și culegerile, volumele, cursurile universitare etc. de lingvistică editate de centrele universitare din țară, de consiliile de cultură sau de muzeele municipale, județene sau locale, de filialele societăților științifice etc.

Autorii BRL mulțumesc anticipat tuturor celor care vor răspunde prezentului apel.

1. BIBLIOGRAFII

1. BAZ FOTIADE, LAURA, *Lista lucrărilor prof. Constantin N. Velichi (bibliografie selectivă)*, RS, **22**, 454—463.
2. DĂNĂILĂ, ION, POPA, ELEONORA, *Bibliografia românească de lingvistică* (BRL, **27**, 1984). *Lucrări de lingvistică apărute în țara noastră în cursul anului 1984*, LR, **34**, nr.4, 1985, 259—386 [v. nr. 4 al revistei LR din fiecare an, începînd cu anul 1959].
3. FAICIUC, ELISABETA, *Bibliografia lucrărilor lui Alexe Procopovici*, CL, **30**, nr. 1, 1985, 14—20 [cronologică].
4. FAICIUC, ELISABETA, *Bibliografia cronologică a lucrărilor lui George Giuglea. Completări*, CL, **30**, nr. 1, 1985, 7—9 [v. vol. George Giuglea, *Cuvinte românești și romanice...*]. Vezi BRL, **26**, 1983, nr. **596**.
5. FRĂȚILĂ, V., BERCEA, L. P., *Bibliografia onomasticii românești. Bibliographie der rumänischen Onomastik (1944—1984)*, Timișoara, TUT, 1985, 125 p. multigr. (UT. FF. CȘS).
6. H. K., *Germanistische Linguistik in Rumänien (Bibliographie)*. Mihai Isbășescu (Zum 70. Geburtstag), V.u.K., **36**, nr. 1, 1985, 24—25, 46.
7. LOHAN, G., ZAGARODNÎI, D., *Bibliographie des travaux du Professeur A. Rosetti*, RRL, **30**, nr. 6, 1985, 517—520 [continuare la RRL, **25**, nr. 5, 1980, 457—460]. Vezi BRL, **23**, 1980, nr. 7; **18**, 1975, nr. 7; **[9]**, 1966—1967, nr. 1071.
8. MARTIN, HELMUT, *Germanistische Linguistik in Rumänien (Bibliographie)*. *Siebenbürgisch-sächsisches Wörterbuch [I] (nach 1945)*, V.u.K., **36**, nr. 2, 1985, 24; (**11**), nr. 3, 23.
9. MITU, MIHAI, *Bibliografia lucrărilor profesorului Ion C. Chițimia*, RS, **22**, 423—439 [selectivă].
10. NIȚĂ-ARMAȘ, SILVIA, *Lista lucrărilor profesorului Pandele Olleanu (Bibliografie selectivă)*, RS, **22**, 444—448
11. ȘTEFAN, ALEXANDRA, FISCHER, I., *Bibliografia clasică românească (1981—1982)*, StCl, **23**, 1985, 105—129 [cu ind. de aut. antici, moderni și de cuv.; v. StCl începînd cu anul 1960].
12. ȘTREMPEL, GABRIEL, *Perspective bibliografice în activitatea Bibliotecii Academiei R. S. România*, BulȘȘF, 1984, 12—15.
13. TAFTĂ, LUCIA, ISTICIOAIA BUDURA, TATIANA, *Bibliographie historique (1979)*, VI, RRH, **23**, nr. 4, 1984, 371—378. Vezi BRL, **27**, 1984, nr. 8; **26**, 1983, nr. 16; **25**, 1982, nr. 10; **24**, 1981, nr. 10.
14. * * * *Activitatea științifică a profesorului Ion I. Russu (cu prilejul împlinirii vârstei de 70 de ani)*, AnIst Cluj-Napoca, **25**, 1982, 401—415.
15. * * * *Bibliografia Republicii Socialiste România. Articole din periodice și seriale*, București, [TBGS], **31**, nr. 9—24, 1983, **32**, nr. 1—24, 1984, **33**, nr. 1—7, 1985 (BCS).
16. * * * *Bibliografia Republicii Socialiste România. Cărți, albume, hărți*, București, [TBGS], **33**, nr. 20—24, 1984, **34**, nr. 1—19, 1985 (BCS).
17. * * * *Tabel bibliografic (selectiv) 1920—1985*, Contemporanul, nr. 42, 1985, 11 [cu lucr. acad. Al. Rosetti; sub t. c.: *Seninătatea cărțurului*].

VEZI și nr. 488, 660, **1191**.

* Numerele de ordine culese cu caractere **aldine** trimit la titluri de cărți sau de volume separate.

Pentru a economisi spațiul grafic, numele editurilor sau acelea ale instituțiilor sub egida cărora a apărut lucrarea (ultimele apar în paranteze rotunde. la sfîrșitul indicației bibliografice) au fost abbreviate, iar prescurtările respective apar la locul lor alfabetic în secțiunea *Abrevieri*. Același tratament l-au primit și indicațiile referitoare la rezumate, precum și termenii bibliografici uzuali. Din același motiv, titlurile recenziilor la cărțile incluse în BRL (în anul în curs sau în anii precedenți) au fost reduse la un număr minim de informații suficient numai pentru identificarea lucrării recenzate, după care am pus puncte de suspensie în paranteze drepte; cu ajutorul unei trimiteri, cititorul va putea afla și titlul complet al lucrării recenzate.

18. FISCHER, I., Otto Hiltbrunner (Hrsg.), *Bibliographie zur lateinischen Wortforschung*, Band 2: *Adeo — atrocitas*, Bern — München, Francke, 1984, 323 p., SCL, **36**, nr. 4, 1985, 337.
 19. PĂCURARIU, M., *Bibliografia românească modernă, 1831—1918* [...], TelR, **132**, nr. 11—12, 1985, 4. Vezi BRL, **27**, 1984, nr. 15.
 20. SIMONESCU, DAN, *O lucrare monumentală : „Bibliografia românească modernă“*, BulSSF, 1984, 10—11. Vezi BRL, **27**, 1984, nr. 15.
 21. SZÁSZ, LŐRINC, *Dacoromania. Bibliografie* [...], NyIK, **29**, nr. 1, 1985, 87. Vezi BRL, **26**, 1983, nr. 22.
 22. TEPELEA, GABRIEL, *Bibliografia românească modernă*, RLit, **13**, nr. 2, 1985, 7. Vezi BRL, **27**, 1984, nr. 15.
 23. ZGRAON, FLORENTINA, *Bibliografia românească modernă (1831—1918)* [...], LR, **34**, nr. 2, 1985, 155—156. Vezi BRL, **27**, 1984, nr. 15.
 24. ZUB, AL., *Dacoromania, Bibliografie* [...], AnIst Iași, **21**, 1984, 615. Vezi BRL, **26**, 1983, nr. 22.
 25. ZUB, AL., *Un corpus bibliografic fundamental*, Ateneu, **22**, nr. 4, 1985, 4 [*Bibliografia românească modernă* ...]. Vezi BRL, **27**, 1984, nr. 15.
- VEZI și nr. 1195, 1196.

2. PERIODICE

26. *Analele științifice ale Universității „Al. I. Cuza“ din Iași* (Serie nouă). Secțiunea III. e. *Lingvistică*, Iași, [TUI], **30**, 1984.
27. *Analele Universității București. Limbi și literaturi străine*. București, [TUB], **33**, 1984.
28. *Anuar de lingvistică și istorie literară. A. Lingvistică*. Iași, Tomul **28**. 1981—1982, **29**, 1983—1984 (UL. CLILF). Vezi și nr. 39.
29. *Cahiers de linguistique théorique et appliquée*. București, EARSR, **22**, nr. 1—2, 1985.
30. *Cercetări de lingvistică*, Cluj-Napoca, EARSR, **30**, nr. 1—2, 1985.
31. *Forschungen zur Volks- und Landeskunde*, Sibiu, VASRR, **27**, nr. 1—2, 1984, **28**, nr. 1, 1985. Vezi și nr. 52.
32. *Limba română*. București, EARSR, **34**, nr. 1—6, 1985.
33. *Limba și literatura română*. Revistă trimestrială pentru elevi, București, **14**, nr. 1—4, 1985 (SSF).
34. *Nyelv- és irodalomtudományi közlemények*, Cluj-Napoca, EARSR, **29**, nr. 1—2, 1985.
35. *Revue des études sud-est européennes*. București, EARSR, **23**, nr. 1—4, 1985.
36. *Revue roumaine de linguistique*, București, EARSR, **30**, nr. 1—6, 1985.
37. *Studia Universitatis Babeș-Bolyai. Philologia*. Cluj-Napoca, [TUCN], **30**, 1985.
38. *Studii și cercetări lingvistice*, București, EARSR, **36**, nr. 1—6, 1985.

Recenzii

39. BARA, MARIANA, *Anuar de lingvistică și istorie literară*, tomul XXVIII, 1981—1982, Iași, 146 p., LL, nr. 1, 1985, 164—165. Vezi nr. 28.
40. CĂMPEANU, ILIEȘ, „*Incontri linguisticii*“ (1980—1981), nr. 6, Firenze, 124 p., SCL, **36**, nr. 4, 1985, 344; (1983), nr. 7, 189 p., SCL, nr. 6, 1985, 567—568.
41. COSTĂCHESCU, ADRIANA, „*Langage*“ n° 66, juin 1982, 124 p., SCL, **36**, nr. 2, 1985, 161—162; n° 67, septembre 1982, 128 p., SCL, nr. 4, 1985, 346—347; (décembre 1982), n° 68, 124 p., SCL, nr. 6, 1985, 565—566.
42. DOBRE, MARIA, „*Arhivele Olteniei*“, serie nouă 2 (1983), 220 p., LR, **34**, nr. 1, 1985, 88. Vezi BRL, **27**, 1984, sigla AO.
43. GOROVEI, ȘTEFAN S., „*Dacoromania*“, Jahrbuch für östliche Latinität, IV, 1977—1978, Freiburg/München, Verlag Karl Alber, 300 p., AnIst Iași, **21**, 1984, 704—705 [ed. de Paul Miron].
44. LEMNY, ȘTEFAN, „*Revue des études sud-est européennes*“, **21**, 1983, 1—4, 392 p., AnIst Iași, **21**, 1984, 697—698. Vezi BRL, **26**, 1983, nr. 43.
45. MUNTEANU, EUGEN, „*Dacoromania*“, Jahrbuch für östliche Latinität, nr. 5, 1979—1980, herausgegeben von Paul Miron, Verlag Karl Alber, Freiburg/München, AnL-A, **29**, 1983—1984, 554—558.
46. MUNTEANU, EUGEN, „*Linguistica*“, XXII, Ljubljana, 1982, AnL-A, **29**, 1983—1984, 561.

47. NEȚ, MARIANA, „*Acta poetica*“ (1982–1985), 4–5, Universidad Autónoma de México, 368 p., SCL, **36**, nr. 4, 1985, 347–349.
48. OPREA, IOAN, „*Linguistica*“, XXI, Ljubljana, 1981, AnL-A, **28**, 1981–1982, 137–138.
49. PARPALĂ, EMILIA, „*Studii și cercetări lingvistice*“, XXXV, iulie–august 1984, nr. 4, 130 p. [...], LR, **34**, nr. 2, 1985, 150–153 [număr de poetică]. Vezi BRL, **27**, 1984, nr. 37.
50. VAIMBERG, S., „*Mediterranean Language Review*“ (1983), nr. 1, 140 p., SCL, **36**, nr. 2, 1985, 163–164.
51. VLAD, FELICIA, „*La linguistique*“. Revue de la Société internationale de linguistique fonctionnelle, XVIII (1982), 1, 2, SCL, **36**, nr. 6, 1985, 568–569.
52. WEBER, H., *Forschungen zur Volks- und Landeskunde* (Sibiu), Band 28, nr. 1 – 1985, NL, **36**, nr. 11, 1985, 88–89. Vezi nr. 31.
53. ZUB, AL., „*Anuar de lingvistică și istorie literară*“, Iași, t. XXVI, 1977–1978, 282 p.; t. XXVII, 1979–1980, 368 p., Anist Iași, **20**, 1983, 577–578. Vezi BRL, **22**, 1979, nr. 46; **26**, 1983, sigla AnL.

VEZI și nr. 67, 71, 334, 336, 376, 1193, 1240, 1301–1304, 1310, 1370, 1374, 1376, 1380, 1382, 1383, 1435, 1437, 1442, 1668.

3. VOLUME OMAGIALE, CULEGERI

54. * * * *Anuar de etnologie – arte – istorie – lingvistică*. [Vol.] 2. Comitetul de redacție: Eugen Todoran, Deliu Petroiu, Viorel Țigu, Victor Andrei, Aurel Turcuș, Sergiu Drincu, Timișoara, TUT, 1982, 216 p. multigr. (ARSR. BCȘ). Vezi și nr. 62.
55. * * * *Buletinul Societății pe anul 1984*, București, [f. e.], 1984, 160 p. (SSF).
56. * * * *Caietele Mihai Eminescu*. VI. Studii, articole, documente, iconografie și bibliografie prezentate de Marin Bucur. București, EE, 1985, 208 p.
57. * * * *Caietul Cercului de studii*. [Vol.] III. Colegiul de redacție: Olimpia Berca, Corneliu Ilioaie, Rodica Sufletel, Timișoara, TUT, 1985, 234 p. multigr. (UT. CȘS). Vezi și nr. 68.
58. * * * *Limbă și literatură*, București, [f. e.], nr. 1–3, 1985 (SSF).
59. * * * *Memoriile Secției de științe filologice, literatură și arte*. Comitetul de redacție: Acad. Al. Graur (redactor responsabil); prof. Jean Livescu, membru corespondent al Academiei R.S. România (redactor responsabil adjunct); acad. Șerban Cioculescu, acad. Virgil Vătășianu, prof. Al. Balaci, prof. B. Cazacu, prof. G. Ivănescu, prof. H. Mihăescu, membri corespondenți ai Academiei R. S. România; Al. Ionașcu (secretar științific). Seria IV. Tomul V. 1983–1984. Tomul VI. 1984, București, EARSR, V: 1984, 183 p.; VI: 1985, 176 p. (ARSR). Vezi și nr. 70, 75.
60. * * * *Sémantique lexicale et sémantique énonciative*. Comité de rédaction: Iorgu Iordan, Teodora Cristea, Marius Sala, Sanda Reinheimer Rîpeanu, București. [TUB], 1985, 240 p. multigr. (*Bulletin de la Société Roumaine de Linguistique Romane*, XV. UB. FLLS).
61. * * * *Semiotică și poetică*. [Vol.] 1. *Contribuții la studiul dialogului*. Volum îngrijit de Carmen Vlad, Cluj-Napoca, [UCN], 1984, 139 p. multigr. (UCN. FF). Vezi și nr. 65.

Vezi și nr. 133, 135, 136, 140, 325, 326, 550, 1226, 1298, 1365, 1434, 1573, 1665, 1666.

R e c e n z i i

62. BELTECHI, EUGEN, „*Anuar de etnologie, artă, istorie, lingvistică*“ [...]. CI., **30**, nr. 1, 1985, 87. Vezi nr. 54.
63. COTORCEA, LIVIA, *Direcții în critica și poezia franceză contemporană* [...], AUIL, **30**, 1984, 102–104. Vezi BRL, **27**, 1984, nr. 55.
64. FASSEL, H., „*Linguistica*“, XIX–XX (In memoriam Milan Groselj Oblata). Ljubljana, 1979, AnL-A, **28**, 1981–1982, 137.
65. FLOREA, LIGIA STELA, *Semiotică și poetică. Contribuții la studiul dialogului* [...], CI., **29**, nr. 2, 1984, 171–174. Vezi nr. 61.
66. GHEȚIE, ION, *Caietul Cercului de studii*. II [...]. LR, **34**, nr. 1, 1985, 87. Vezi BRL, **27**, 1984, nr. 51.
67. GOROVEI, ȘTEFAN S., „*Anuar de etnologie – artă – istorie – lingvistică*“, I [...], AnIst Iași, **21**, 1984, 690–691. Vezi BRL, **27**, 1984, nr. 48.
68. NATU, FLORENTINA, *Caietul Cercului de studii*, III [...]. LR, **34**, nr. 6, 1985, 536. Vezi nr. 57.
69. NATU, FLORENTINA, *Contribuții lingvistice* [...]. LR, **34**, nr. 2, 1985, 156–157. Vezi BRL, **27**, 1984, nr. 53.

70. NATU, FLORENTINA, *Memoriile Secției de științe filologice, literatură și arte*, seria IV, tomul III (1981), 238 p.; tomul IV (1982—1983), 191 p.; tomul V (1983—1984), 181 p., LR, 34, nr. 2, 1985, 154—155. Vezi nr. 59 și BRL, 26, 1983, nr. 61; 27, 1984, nr. 59.
71. OPREA, IOAN, „*Travaux de linguistique et de littérature*“, XIX, 1, *Linguistique — Philologie — Stylistique*, Strasbourg, 1981, AnL-A, 28, 1981—1982, 139; XX, 1, *Linguistique — Philologie — Stylistique*, Strasbourg, 1982, AnL-A, 29, 1983—1984, 558—559.
72. POPESCU-MARIN, MAGDALENA, *Verbe et phrase dans les langues romanes. Mélanges offerts à Louis Mourin*. Edités par Eugeen Hoegiest et Liliane Tasmowski, Gand, 1983, 290 p. (= *Romanica Gandensia*, XX), SCL, 36, nr. 4, 1985, 338.
73. SALA, MARIUS, *Anuarul Institutului de Cercetări Etnologice și Dialectologice*, Seria A, 5, *Comunicări* [. . .], LR, 34, nr. 2, 1985, 156. Vezi BRL, 27, 1984, nr. 49.
74. TOMA, ION, *Travaux de linguistique et de littérature* publiées par le Centre de philologie et de littératures romanes de l'Université de Strasbourg, XX (1982), 1, SCL, 36, nr. 4, 1985, 344—345.
75. WALD, LUCIA, *Memoriile Secției de științe filologice, literatură și arte*, Seria IV, Tomul V, 1983—1984 [. . .], LL, nr. 2, 1985, 264—267. Vezi nr. 59.
- VEZI și nr. 48, 142, 144, 146, 349, 355, 539, 1234, 1371, 1509.

4. SEMNALĂRI, REFERATE

76. * * * *Buletin de informare documentară în cultură*. Seria: *Literatură*, București, [TBGS], nr. 1—6, 1983, nr. 1—6, 1984 (BCS).
77. * * * *Cărți noi în științele istorice. Referate și recenzii*. Material documentar în sprijinul cadrelor didactice și catedrelor de științe sociale, București, [f. e.], nr. 1, 1985.
78. * * * *Cărți străine intrate în bibliotecile din România. Lingvistică*. Seria 4, București, [TBARSR], 17, nr. 5—12, 1984 (BARSR).
79. * * * *Cărți și reviste primite la redacție*, AnL-A, 28, 1981—1982, 143—144; AnL-B, 28, 1981—1982, 160—163.
80. * * * *Din sumarul periodicelor străine*. Seria: *Literatură — Lingvistică*, [București], [TBCUB], nr. 1—6, 1985 (BCUB).
81. * * * *Romanian Books*. Quarterly Magazine brought out in English, French, German and Russian by the Publishing Centre, Bucharest, nr. 2—4, 1984, nr. 1—2, 1985 (ASPS, OIDSPS).
82. * * * *Romanian Scientific Abstracts*, Bucharest, [f. e.], nr. 2—4, 1984, nr. 1—2, 1985 (ASPS, OIDSPS).
83. * * * *Științele sociale și politice din România. Progrese și realizări*, București, [f. e.], nr. 2—3, 1985 (AȘSP, OIDSPP).
84. * * * *Științele sociale și politice peste hotare. Direcții și tendințe*. Pentru documentarea cercetătorilor și cadrelor didactice de specialitate, București, [f. e.], nr. 1—3, 1985 (AȘSP, OIDSPP).

5. REZUMATE ȘI TITLURI DE TEZE DE DOCTORAT

85. BELTECHI, EUGEN, *Graiurile din Alnăj. Fonetica*. Rtd. Conducător științific: Prof. univ. dr. Ștefan Munteanu, Timișoara, [TUT], 1985, [II] + 24 + X p. multigr. (UT. FF).
86. BONDREA, EMILIA, *Radioul — mijloc de comunicare de masă. Discursul radiofonic în clasa de franceză ca limbă străină. Le radio — moyen de communication de masse. Le discours radiophonique dans la classe du français langue étrangère* — Rtd —. Conducător științific: Prof. dr. Paul Miclău, București, [TUB], 1985, [II] + 12 + 4 p. multigr. (UB. FLIS).
87. BUSUIOC, MONICA MIHAELA, *Cimpul noțional „efectuarea și răsplata muncii“ (Observații asupra utilizării termenilor leafă, simbrie, plată, hac)* — Rtd —. Conducător științific: Acad. Ion Coteanu, București, [TUB], 1985, [II] + 24 p. multigr. (UB. IL).
88. CAPOTĂ, TEODOR, *Comparația în limba română*. Teză de doctorat (Rezumat). Conducător științific: Prof. univ. dr. doc. Romulus Todoran, [Cluj-Napoca], [TUCN], 1984, [II] + 29 p. multigr. (UCN. FF).
89. CĂRAC, IOAN, *Semantica propoziției*. Rtd. Conducător științific: prof. univ. dr. Ștefan Georgescu, București, TUB, 1984, [II] + 23 p. multigr. (UB. FIF).
90. CERKEZ, MATEI, *Principii de comunicare interumană (cantitatea și calitatea informației)*. — Rtd —. Conducător științific: Acad. prof. dr. docent Alexandru Graur, București, [TUB], 1985, [II] + 24 p. multigr. (UB. FLLR) [cu 1 sch.].
91. DRONDOE, VERA, *Studiul psiholingvistic al intonației propoziției interogative în limba rusă contemporană*. Rtd. Conducător științific: Prof. dr. docent Ioan Pătruț, [Cluj-Napoca], [TUCN], 1985, [II] + 25 + 23 + V p. multigr. (UCN. FF) [русская версия 23 p.].

92. MORAROVA, MILENA, *Determinarea nominală în limbile bulgară și română*. — Rtd —. Conducător științific: Acad. prof. dr. Ion Coteanu, București, [TUB], 1985, [II] + 24 p. multigr. (UB. FLLR).
93. PETRI, LUCREȚIA, *Intonație și sens în limba engleză contemporană*. — Rtd —. Conducător științific: Prof. univ. dr. Dumitru Chițoran, București, [TUB], 1985, [II] + 24 p. multigr. (UB. FLLS).
94. SCURTU, GABRIELA, *Les concordances du français et du roumain*. Rtd. Conducător științific: prof. univ. Ion Gheorghe, Cluj-Napoca, TUCN, 1984, 37 p. multigr. (UCN. FF).
95. SOFRONE, VALENTIN, *Probleme de stilistică în limba operei lui Eminescu*. — Rtd —. Conducător științific: Prof. dr. doc. șt. Gavril Istrate, Iași, [TUI], 1985, [II] + 25 p. multigr. (UI. FF).
96. TOMA, ELENA, *Contribuții la studiul formării terminologiei medicale, botanice și zoologice românești (sec. XVIII—XIX)*. Rtd. Conducător științific: prof. Boris Cazacu, București, TUB, 1984, [II] + 23 p. multigr. (UB. FLR).
97. ȚENCHEA, MARIA, *L'expression du temps dans le système des prépositions du français. Préposition et verbe (Exprimarea timpului în sistemul prepozițiilor limbii franceze. Prepoziție și verb)*. Rtd. Conducător științific: Prof. dr. Ion Gheorghe, Cluj-Napoca, [TUCN], 1985, [II] + 13 + XVII p. multigr. (UCN. FF).
98. VULTUR, SMARANDA, *Text și intertext — Intertextualitatea ca principiu configurativ al textului literar*. — Rtd —. Conducător științific: Acad. Al. Rosetti, București, [f. e.], 1985, [VIII] + 25 + X p. multigr. (ICED).
99. * * * *Thèses de doctorat soutenues à la Faculté des langues et des littératures étrangères en 1984*, AUB.L.S., 33, 1984, 104.

II. GENERALITĂȚI

1. MANIFESTĂRI ȘTIINȚIFICE

100. ANGHEL, PETRE D., *Consfătuirea pe țară a cadrelor didactice care predau limba română la studenții străini*, Forum, 27, nr. 7—8, 1985, 138—139 [Craiova, 26—27 apr. 1985, a treia pe țară, organizată de UCr].
101. ANGHEL, PETRE D., *Dialogul disciplinelor*, Forum, 27, nr. 9, 1985, 77—78 [prima Conferință pe țară a cadrelor didactice care predau discipline de specialitate la anul pregătitor, Buc., 7—8 iun. 1985, organizată de UB].
102. CHIȚIMIA, I. C., *Al IX-lea Congres Internațional al Slaviștilor (Kiev, 6—14 septembrie 1983). Lucrările de istorie literară și folclor*, RS, 22, 493—497.
103. DUȚU, OLGA, *Teorie și practică în studiul limbii și literaturii române*, BulSSF, 1984, 108—110 [Constanța, 2—3 iun. 1984].
104. FAICIUC, I., *Al III-lea Simpozion Național de Dialectologie*, CL, 30, nr. 2, 1985, 176—177 [Iași, 5—6 oct. 1984].
105. FĂRNOAGĂ, G., *Dezbătarea „Lexicul în predarea limbilor moderne“*, BulSSF, 1984, 111—112 [Tulcea, 15 iun. 1984, organizată de IȘJ, CPD, ȘSF].
106. FLOREA, MELANIA, *Praga: O prestigioasă reuniune internațională*, Forum, 27, nr. 11, 1985, 70—72 [23—27 sept. 1985, reuniune cu tema: Predarea limbilor străine și promovarea cooperării și înțelegerii în Europa].
107. GIOSU, ȘTEFAN, *Al III-lea Simpozion Național de Dialectologie*. AnL-A, 29, 1983—1984, 567—569 [Iași, 5—6 oct. 1984].
108. ION, ANGELA, *Al VI-lea Congres al Federației Internaționale a Profesorilor de Franceză (FIPF), Québec, Canada*, LMS, nr. 2, 1984, 171—172 [15—20 iul. 1984].
109. IONESCU, C., *Al VII-lea Simpozion de Onomastică (Cluj-Napoca, 29 noiembrie — 1 decembrie 1984)*, LR, 34, nr. 2, 1985, 161.
110. MANEA, DANA, *Colocviul Intertextualitatea și problemele ei cultural-lingvistice*, LR, 34, nr. 1, 1985, 89—91 [București, 7—12 mai 1984, organizat de IL].
111. MANEA, DANA, *Seminarul „Retorica receptării textului poetic“*, SCL, 36, nr. 4, 1985, 350—354 [București, 18—23 febr. 1985, organizat de IL].
112. MELNIC, LEONID, *Sesiunea interjudețeană „Valori educative în predarea limbii și literaturii române“*, BulSSF, 1984, 107—108 [Slobozia, 5—6 n. 1983, organizată de IȘJ, CPD, CCEȘ și ȘSF Fil. Slobozia].
113. MICLĂU, PAUL, *Reuniunea Consiliului Internațional al Departamentelor de Studii Franceze și al Dialogului între Culturi (CIDEF), Québec, Canada*, LMS, nr. 2, 1984, 172 [9—13 iul. 1984].

114. NEGULESCU, ANA, *Seminar științific remarcabil*, RPed, **34**, nr. 4, 1985, 59—60 [București, 18—23 febr. 1985, organizat de IL și FLLR, cu tema: Retorica receptării textului poetic].
115. NESTORESCU, VIRGIL, *Dezbaterea pe marginea Dicționarului etimologic al limbii române*, LR, **34**, nr. 1, 1985, 92 [București, 24—25 sept. 1984, organizat de IL].
116. NEȚ, MARIANA, *Cursurile de vară de semiotică (Urbino, 9—28 iulie 1984)*, LR, **34**, nr. 1, 1985, 91—92.
117. NEȚ, MARIANA, *The Workshop Rhetoric of Poetic Text Reception, Bucharest, February, 18—23, 1985*, RRL, **30**, nr. 4, 1985, 391—392 [organizat de IL și FLLR].
118. NICOLAE, EMIL, *O expoziție de carte veche românească*, Cronica, **20**, nr. 25, 1985, 5 [organizată de Muzeul de Istorie din Piatra Neamț].
119. NUȚĂ, ION, *Al III-lea Simpozion Național de Dialectologie (Iași, 5—6 octombrie 1984)*, LR, **34**, nr. 2, 1985, 159—160.
120. NUȚĂ, ION, *Al XV-lea Congres Internațional de Științe Onomastice (Leipzig, 13—17 august 1984)*, AnL-A, **29**, 1983—1984, 565—566 și LR, **34**, nr. 2, 1985, 159.
121. PAPADIMA, LIVIU, „Cercul de poetică“ de la București, TribRom, **14**, nr. 286, 1985, 11 [condus de acad. I. Coteanu].
122. PĂTRUȚ, IOAN, *Al XV-lea Congres Internațional de Științe Onomastice*, CL, **30**, nr. 1, 1985, 94 [v. data și locul la nr. 120].
123. PENIȘOARĂ, ION, *Zilele academice clujene*, Forum, **27**, nr. 4, 1985, 64—65 [26 n. — 1 dec. 1984; despre simpozionul cu tema: Tezaurul antroponimic și toponimic al României].
124. ROVENȚA-FRUMUȘANI, DANIELA, *Cercul integrat de poetică*, Vst, **29**, nr. 15, 1985, 9 [condus de acad. I. Coteanu la FLLR a UB].
125. ROVENȚA-FRUMUȘANI, DANIELA, *La culture roumaine dans le contexte européen et universel*, CLTA, **30**, nr. 2, 1985, 195—196 [sesiunea anuală a FLLS a UB, București, 19—20 apr. 1985].
126. ROVENȚA-FRUMUȘANI, DANIELA, *Pragmatică și comunicare*, Vst, **29**, nr. 15, 1985, 9 [seminar interdisciplinar la senatul UB, 11 mart. 1985].
127. ROVENȚA-FRUMUȘANI, DANIELA, *Retorica receptării*, Vst, **29**, nr. 15, 1985, 9 [seminar, v. data și locul la nr. 111].
128. RUSU, VALERIU, *Dialectologie și etnologie*, Săptămîna, nr. 3, 1985, 2 [al III-lea Simpozion Național de Dialectologie, v. data și locul la nr. 104].
129. TOMA, IOAN, *Cel de-al III-lea Simpozion Național de Dialectologie*, Forum, **27**, nr. 1, 1985, 81—84 [v. data și locul la nr. 104].
130. TUȚESCU, MARIANA, *Sesiune interdisciplinară cu tema: „Teorii actuale privind conceptele de referent și referință în limbă și literatură“*, LMS, nr. 1, 1985, 144—146 [București, 1—2 mart. 1985, organizat de FLLS a UB].
131. VAIMBERG, S., *Masă rotundă: Noua gramatică academică a limbii ruse (1980)*, RS, **22**, 501—504, (*Russkaja grammatika*, vol. I—II, Moscova, 1980, sub redacția Nataliei Jul'evna Svedova; București, 9 febr. 1983, organizată de FLLS a UB).
132. VLAD, SABIN, *Al VII-lea Simpozion Național de Onomastică*, CL, **30**, nr. 2, 1985, 175—176 [v. locul și data la nr. 109].
133. * * * *Cibernetica aplicată*. Culegere de comunicări și sinteze ale acestora prezentate la a II-a Conferință Națională de Cibernetică, București, 5—8 octombrie 1983. Coordonatori: Manea Mănescu, Mihail Florescu, Eugeniu Niculescu-Mizil, București, EARSR, 1985, 612 p. [cu o listă a com. prezentate la conferință, dar neincluse în vol.].
134. * * * *După Sesiunea a IV-a a Consiliului Mondial pentru Limba și Cultura Idiș*, RCM, **29**, nr. 581, 1985, 5 [Tel Aviv].
135. * * * *Funcția comunicativă a limbilor străine în învățămîntul general, liceal și superior — Strategii didactice eficiente*. Comunicările sesiunii științifice din iulie 1981, Iași, TUI, 1981, 145 p. multigr. (Ul. FF). Vezi și nr. 146.
136. * * * *Lucrări științifice și tehnice*. Sesiunea de comunicări Reșița, 20—21 mai 1983. Colectivul de redacție: Șt. Anghel, A. Bartl, I. Bettisch, C. Ghita, T. Vintilescu, I. Voia, [Reșița], [f. e.], [f. a.], 229 p. multigr. (MEI. IPT. ISR).
137. * * * *Masă rotundă Noua gramatică a limbii ruse (1980). Privire analitică. Introducere*, PrelLRusă, **2**, 1985, 363—364 [Akademija nauk SSSR, Institut russkogo jazyka, *Russkaja grammatika*, sub red. Nataliei Jul'evna Svedova, 2 vol., Moscova, Editura „Nauka“. 1980, 783 + 709 p.].
138. * * * *Pragmatica și didactica limbilor moderne*, LMS, nr. 1, 1985, 13—70 [masă rotundă organizată la FLLS a UB de Anca Măgureanu; participanți: Larisa Avram, Irina Bădescu, Elena Bîră, Alexandra Cornilescu, Teodora Cristea, Carina Filatov-Dodul, Olga Galațanu, Carmen Georgescu, Amalia Molea, Olga Murvai, Lelia Mușat, Anca Rădulescu, Szabó Zoltán, Monica Săulescu, Ileana Stănescu, Speranța Stănescu, Radu Toma, Mariana Tuțescu, Marina Vazaca].

139. * * * *Preocupări didactice*. Culegere selectivă din rezumatele comunicărilor susținute la sesiunea metodică-științifică a cadrelor didactice, Piatra Neamț, [f. e.], 1982, 99 p. (IȘJ. Neamț. CJPD).
140. * * * *Primul simpozion de anglistică și americanistică. 29—31 octombrie 1983. First Symposium of English and American Studies. October 29—31 1983*, Iași [TUI], 1982, 128 p. multigr. (U. F.F. CLLG).

VEZI și nr. 155, 550, 1395, 1399, 1404, 1407, 1419, 1428, 1430, 1431.

Recenzii

141. BOLOCAN, LILIANA, *I Simposio internacional de lengua española (1978)*. Coordonador Manuel Alvar, Ediciones del Excelentísimo Cabildo insular de Gran Canaria, 1981, 435 p. SCL, 36, nr. 4, 1985, 340—341.
142. I. F., *Lucrările Simpozionului național „Aristotel — 2100 de ani de la moartea gânditorului“*. Publicate de I. Fischer și E. Dumitrașcu. Craiova, Tipografia Universității, 1981, 230 p., StCl, 23, 1985, 138.
143. IRMSCHER, *Association Internationale des Études du Sud-Est Européen. Actes du 11^e Congrès international des études du Sud-Est européen (Athènes, 7—13 mai 1970)*; Tome IV : *Linguistique et littérature*, Athènes, 1978; Tome V : *Linguistique et littérature*, Athènes, 1978, RESEE, 23, nr. 1, 1985, 103—104.
144. MUNTEANU, EUGEN, *Das Handwerk in vor- und frühgeschichtlicher Zeit*, Teil II. *Archäologische und philologische Beiträge*. Bericht über die Kolloquien des Kommission für die Altertumskunde Mittel- und Nordeuropas in den Jahren 1977 bis 1980. Hrsg. von Herbert Jankuhn, Walter Janssen, Ruth Schmidt-Wiegand, Heinrich Tiefenbach. Göttingen, Vandenhoeck & Ruprecht, 1983, 776 p., AnL-A, 29, 1983—1984, 562—563.
145. MUNTEANU, EUGEN, *Die Sprache der ältesten buddhistischen Überlieferung* (Symposion zur Buddhismusforschung, II), hrsg. von Heinz Bechert, in „Abhandlungen der Akademie der Wissenschaften in Göttingen“. Vandenhoeck & Ruprecht in Göttingen, 1980, 193 p., AnL-A, 29, 1983—1984, 561—562.
146. MUREȘANU IONESCU, MARINA, *Funcția comunicativă a limbilor străine [...]*, AUI, 30, 1984, 101. Vezi nr. 135.
147. ȘIMANSCHI, L., Universitatea „Babeș-Bolyai“ din Cluj-Napoca, *Studii de onomastică*, III [...], AnIst Iași, 20, 1983, 523—524. Vezi BRL, 25, 1982, nr. 213.
148. WALD, LUCIA, *Proceedings of the XIII-th International Congress of Linguistics. August 29 — September 4, 1983, Tokyo*. Published under the Auspices of the CIPL (The Hague). Tokyo, 1983, 1453 pages, Editors Shirō Hattori, Kazuko Inoue, Associate Editors Tadao Shinomiya, Yoshio Nagashima, RRL, 30, nr. 3, 1985, 309—313.

VEZI și nr. 73, 1447.

2. CRONICI, DĂRI DE SEAMĂ

149. CAZACU, B., *Societatea de Științe Filologice din R.S.R. Realizări și perspective*. BulSȘF, 1984, 3—4.
150. HANGIU, I., *La aniversare*, BulSȘF, 1984, 5—6 [SȘF la 40 de ani de la victoria asupra fascismului].
151. ILIEȘCU, ION, *40 de ani de la eliberarea patriei. Realizări și perspective ale cercetării filologice timișorene*, AUT, 22, 1984, 1—3.
152. MITU, MIHAI, *Din activitatea membrilor Asociației Slaviștilor din Republica Socialistă România (mai 1981 — decembrie 1983)*, RS, 22, 505—514.
153. TANAȘOCA, ANCA, *Chronique des activités scientifiques de l'Institut: juin 1981 — juin 1985*, RESEE, 23, nr. 4, 1985, 372—377 [ISSEE].
154. VLĂDUȚ, D., *Din activitatea științifică a Centrului de Științe Sociale*, CCS, 3, 219—227 [din Timișoara].
155. * * * *Activitatea filialelor și subfilialelor în anul 1984*, BulSȘF, 1984, 113—138.
156. * * * *Activitatea secției de lingvistică în anii 1981—1982*, AnL-A, 23, 1981—1982, 141—142; *Activitatea secției de lingvistică în anii 1983—1984*, AnL-A, 29, 1983—1984, 571—572 [a CLILF].
157. * * * *Activitatea Subcomisiei de cultivare a limbii române*, AnEAIL, 2, 1982, 200—201 [a ARSR].
158. * * * *Chronique de la vie scientifique de la Faculté de langues et littératures étrangères*, AUBLLS, 33, 1984, 103—104.
159. * * * *Societatea de Studii Clasice din Republica Socialistă România*, StCl, 23, 1985, 155—158 [ședințe de com. din 1983 în București, Cluj-Napoca, Iași, Constanța, Craiova și Timișoara].

III. LINGVISTICĂ GENERALĂ

1. LINGVISTICĂ TEORETICĂ

160. ABASTADO, CLAUDE, *Impactul biografic (Convorbire cu semioticianul . . .)*, Orizont, 36, nr. 21, 1985, 8 [cons. de Smaranda Vultur].
161. AGUIRRE, ADALBERTO Jr., *A Sociolinguistic Approach to the Experimental Study of Language Alternation in Bilingual Speech*, RRL, 30, nr. 3, 1985, 293—302 [cu 5 tab. și 1 fig.].
162. ALEXANDRU, DOMNIȚA, VLAD, FELICIA, *Competența comunicativă în scris*, LȘT, 5—6.
163. ANDREESCU, GABRIEL, *On the Classification and the Nature of Paradoxes*, RRL, 30, nr. 1, 1985, 43—49.
164. ANGHELESCU, NADIA, *Gîndirea lingvistică arabă în perspectivă contemporană*, SCL, 36, nr. 3, 1985, 175—179.
165. ARDELEANU, MIHAI, *Some Notes on the Symbolism of Sounds*, SLLEA, 101—107 [rez. rom.].
166. AUGUSTINUS, AURELIUS, *Despre limbaj și educație*, OS, 11, nr. 7—8, 1984, XVI [trad. din lat. și prezentare de Eugen Munteanu].
167. BACIU, IOAN, *L'ambiguïté d'une équivoque*, RRL, 30, nr. 3, 1985, 255—257.
168. BALLY, CHARLES, *Expresia lingvistică a vieții*, LSP, 36—41; *Stilistică și lingvistică generală*, 43—58 [fragm. din *Le langage et la vie*, nouvelle édition revue et augmentée, Zürich, 1935, p. 21—30, 90—93]; *Locul stilisticii în studiul general al limbajului*, 48—57 [fragm. din *Traité de stylistique française*, vol. I, troisième édition, Genève, Paris, 1951, p. 12—16, 21—22, 155—159, 167—168; intr. gen., *Școala geneveză* (p. 33—34), notă intr. (p. 35), note (p. 41—42, 46—47, 58) de Ileana Oancea].
169. BARTHES, ROLAND, *Aventura semiologică*, Tribuna, 29, nr. 51, 1985, 10 [trad. de Ion Pop].
170. BAUDRILLARD, JEAN, *Le trompe-l'œil*, SemCom, 310—323 [document de travail n° 62, 1977, Centro Internazionale di Semiotica e di Linguistica, Urbino, Italia; trad. de Daniela Roventă-Frumușani].
171. BĂDESCU, IRINA. A. -J. *Greimas*. Sec. 20. nr. 6—7, 1984, 71—72.
172. BENNETT, DAVID C., *Semolactica*, LSP, 288—295 [fragm. din *Spatial and Temporal Use of English Prepositions. An Essay in Stratificational Semantics*, London, 1975, p. 132—136; notă intr. (p. 287), note (p. 293) și trad. de Ioana Murar].
173. BENVENISTE, ÉMILE, *Limbajul și experiența umană*, LSP, 110—123 [fragm. din *Le langage et l'expérience humaine* din *Problèmes de langage*, Paris, 1966, p. 3—13]; *Fraza relativă — o problemă de sintaxă generală*, 124—143 [fragm. din *La phrase relative, problème de syntaxe générale*, din *Problèmes de linguistique générale*, Paris, Gallimard, 1966, p. 208—222; notă intr. (p. 109), note (p. 143—145) și trad. de Lucia Wald și Dan Slușanschi].
174. BERECHET, FLORICA, *Le grain, l'oignon et la figure*, SLSE, 83—94.
175. BÍRÓ, ZOLTÁN, *Beszéd és környezet. Tanulmányok az anyanyelvhasználat köréből*, Bukarest, KK, 1984, 227 p. Vezi și nr. 344, 370, 378.
176. BÍRÓ, ZOLTÁN, *Tréfás kapcsolatok falusi környezetben (Esettanulmány a kommunikáció antropológiája köréből)*, NyIK, 29, nr. 2, 1985, 154—158.
177. BLAGA, LUCIAN, *Précision sur le style*, RR, 39, nr. 3—4, 1985, 75—76; *Du champ stylistique*, 76—79; *Deux types de connaissance*, 79—82; *La matrice stylistique*, 82—84; *La genèse de la métaphore et le sens de la culture*, 90—94 [fragm. din *Trilogia culturii*, 1944]; *Geneza metaforei*, SLR, 115—124 [după *Trilogia culturii*, Orizont și stil. Spațiul mioritic. Geneza metaforei și sensul culturii, Buc., 1969, p. 275—282, 289].
178. BOGDAN-DASCĂLU, DOINA, DASCĂLU, CRIȘU, *Poezia ca autoportret al tăcerii*, CCS, 3, 99—109 [deutsch. Zus.].
179. BOGUSŁAWSKI, ANDRZEJ, *O definiție a semnului și problema transparenței semnului*, SemCom, 21—29 [trad. de Taina Dușescu Coliban].
180. BRANDI, CESARÉ, *Teoria generală a criticii*. Traducere de Mihail B. Constantin și Victor Ieronim Stoichiță. Prefață de Victor Ieronim Stoichiță, București, EU, 1985, 472 p. [v. mai ales partea a doua a lucrării; cu gl. și ind. de nume].
181. CALAME, CLAUDE, *Noms grecs de jeunes filles : l'antlroponyme comme énoncé narratif*, CREL, 11, nr. 4, 1984, 4—11.
182. CARPOV, MARIA, *Rhétorique et sémiologie*, CREL, 11, nr. 4, 1984, 104—110.
183. CATFORD, JAMES C., *Traducerea : definiție și tipuri generale*, LSP, 295—299 [fragm. din *A Linguistic Theory of Translation*, Oxford University Press, London, 1965, p. 20—24; notă intr. (p. 294), note (p. 300) și trad. de Ioana Murar].

184. CĂTINEANU, TUDOR, *Trădările cuvintelor*, Steaua, **36**, nr. 5, 1985, 38–39.
185. CHIȚORAN, DUMITRU, *Speech Act Theory: an Interface of Theoretical and Applied Linguistics*, CLTA, **22**, nr. 1, 1985, 33–42.
186. CIOBANU, CARMEN, *How to Do Things with Proverbs*, SAA, 24–26.
187. CIOMOS, VIRGIL, *Itinerar heideggerian (I)*, Transilvania, **14**, nr. 3, 1985, 11–13; (II). *Die Kehre: conversiunea*, nr. 5, 21–22; (III). *Agfantică și diafantică*, nr. 6, 13–14; (IV). *Zurück zu Aristoteles*, nr. 7, 14–16.
188. CIORAN, E. M., *Stilul ca aventură*, Ateneu, **22**, nr. 11, 1985, 15 [trad. de Daniel Corbu].
189. COATU, NICOLETA, *Intertextualitate la nivelul textului oral-folcloric*, SCL, **36**, nr. 1, 1985, 64–72 [rés. fr.].
190. CODOBAN, AUREL, „Matrice stylistique“ et „structure sémantique“, RR, **39**, nr. 3–4, 1985, 106–107 [la Lucian Blaga].
191. COSTĂCHESCU, ADRIANA, *Analogii ale limbii cu jocul de șah la Saussure și Wittgenstein*, SCL, **36**, nr. 5, 1985, 382–387.
192. COȘERIU, EUGEN, *Determinare și cadru. Două probleme ale unei lingvistici a vorbirii*, LSP, 208–233 [fragm. din *Determinación y entero. Dos problemas de una lingüística del hablar. Teoría del lenguaje y lingüística general. Cinco estudios*, „Biblioteca Romanica Hispanica“, Editorial Gredos, Madrid (1962), p. 282–323; notă intr. (p. 206–207), note (p. 234–238) și trad. de C. Dominte].
193. COTEANU, I., *Pentru o definire pragmatică a literaturii*, SCL, **36**, nr. 5, 1985, 388–390.
194. COTEANU, I., *Un posibil model pragmatic al cuvintului*, SCL, **36**, nr. 3, 1985, 195–196 [cu 1 sch.].
195. CRISTEA, TEODORA, *Contrastivitate și regulă sintactică*, SCL, **36**, nr. 5, 1985, 391–394.
196. CUNIȚĂ, ALEXANDRA, *Enunțurile exclamative și evaluarea cantitativă*, SCL, **36**, nr. 5, 1985, 395–399.
197. DANCIU, MAXIM I., *Semiologie și structuralism*, Tribuna, **29**, nr. 37, 1985, 6.
198. DELEDALLE, GÉRARD, *Teoria și practica semnului*, SemCom, 30–55 [cu numeroase fig. și tab.; fragm. din *Théorie et pratique du signe*, Paris, Payot, 1979; trad. de Daniela Roventă-Frumușani].
199. DIMITRIU, CORINA, *Pour une „nouvelle rhétorique“*, AUIL, **30**, 1984, 79–83 [Francis Ponge].
200. DRAGOMIRESCU, GH. N., *O problemă fundamentală a stilisticii figurilor. Observații pe marginea tratatului lui Heinrich F. Plett: Textwissenschaft und Textanalyse, Heidelberg, 1975*, SCL, **36**, nr. 6, 1985, 550–556.
201. DRAGOȘ, ELENA, *Dialogul în discursul narativ*, SP, **1**, 1984, 52–77.
202. FIRTH, JOHN RUPERT, *Privire sinoptică asupra teoriei lingvistice, 1930–1955*, LSP, 243–251 [fragm. din *A Synopsis of Linguistic Theory, 1930–1955*, din F. R. Palmer (ed.), *Selected Papers of J. R. Firth, 1952–1959*, London and Harlow, 1968, p. 186–191; notă intr. (p. 242–243), note (p. 251–252) și trad. de Ioana Murar].
203. FOARȚĂ, MARIA, *Limite de toleranță a variației libere în exprimarea vorbitorului cult*, CCS, **3**, 110–114 [deutsch. Zus.].
204. FOARȚĂ, MARIA, *Rhétorique et/ou pragmatique*, CREL, **11**, nr. 4, 1984, 67–71.
205. FORĂSCU, NARCISA, *Semantica structurală — perspective și aplicații practice*, SCL, **36**, nr. 5, 1985, 411–417.
206. GALAȚANU, OLGA, *Pragmatica lingvistică*, RF, **32**, nr. 6, 1985, 554–558.
207. GREIMAS, A. J., *Pentru o teorie a modalităților*, SemCom, 226–246 [Pour une théorie des modalités, în „Langage“, nr. 32, 1976; trad. de Daniela Roventă-Frumușani].
208. GRÜN, ERIKA, *Mijloace de constituire a textului: dubla izotopie a textului științific*, LȘT 87–88.
209. GUȚU ROMALO, VALERIA, *În legătură cu „metalimbajul“*, SCL, **30**, nr. 3, 1985, 213–217.
210. HAGIU, ADELA, *Contextul „referinței“ — Michael Riffaterre*, AUI, **30**, 1984, 49–54 [rés. fr.].
211. HALLIDAY, MICHAEL ALEXANDER KIRKWOOD, *Funcțiile tranzitivității: procesul, și rolurile participante*, LSP, 267–276 [fragm. din *Language Structure and Language Function*, în J. Lyons (ed.), *New Horizons in Linguistics*, 1970, p. 155–159; notă intr. (p. 268), note (p. 276) și trad. de Ioana Murar].
212. HÖLLERER, WALTER, *Semiologia glumei*, SemCom, 305–315 [Zur Semiologie des Witzes, în „Schwerpunkte Linguistik und Kommunikationswissenschaft“, **14**, Akademie Verlagsgesellschaft Athenaion Wiesbaden, 1977, p. 316–328; trad. de Daniela Roventă-Frumușani].
213. IOAN, PETRU, *Indispensabila relație dintre gramatică și logică în stabilirea unității minime a analizelor discursului*, AUIFiloz, **30**, 1984, 67–68.

214. IOAN, PETRU, *Limba și ontologie*, RF, **32**, nr. 1, 1985, 78—80 și *Cronica*, **20**, nr. 3, 1985, 2.
215. IOAN, PETRU, *Omisiunile unei metateorii a „turnului lingvistic“* [II], OS, **11**, nr. 5—6, 1984, XIII; (III), nr. 7—8, 21 [Gilbert Hottois]. Vezi BRL, **27**, 1984, nr. 258.
216. IONESCU, EMIL, *Sens et pensée sémantique chez A. Roselli*. RRL, **30**, nr. 6, 1985, 543—547.
217. IONESCU-RUXĂNDIOIU, LILIANA, *Serisoarea literară ca act de comunicare*. SCL, **36**, nr. 3, 1985, 218—221.
218. IORDAN, IORGU, A „*törvény*“ fogalma a nyelvészetben. Korunk, **44**, nr. 10, 1985, 766—768. Vezi BRL, **25**, 1982, nr. 659.
219. IVANOV, V. V., *Neurosemiotica și asimetria funcțională a creierului*, SemCom, 247—266 [trad. de Nicolae Roșianu].
220. IVĂNESCU, G., *Considerații asupra așa-ziselor figuri de stil (I)*, PagBuc, **4**, nr. 10, II. In ConvLit, **91**, nr. 10, 1985; (II), nr. 11, I, IV; (III), nr. 12, I, II.
221. JAKAB, IULIANA, *Non-Verbal Communication*, SLLEA, 127—135 [rez. rom.].
222. JAKOBSON, ROMAN, *Locul lingvisticii printre științele umane*, LSP, 165—180 [fragm. din raportul *Linguistics and its Relation to Other Sciences din Actes du X^e Congrès International des Linguistes*, Bucarest, 1969, p. 75—90]; *Identificarea trăsăturilor distinctive*, 182—190 [fragm. din *Essais de linguistique générale*, trad. de N. Ruwet, Paris, 1963, p. 119—135 (originalul în engl. *Fundamentals of Language*, Harvard University and Morris Halle, Massachusetts Institute of Technology, Mouton & Co., 'S Gravenhague, 1956, p. 20—36)]; intr. gen., *Direcția funcțională* (p. 163), notă intr. (p. 164), note (p. 180—181, 191) și trad. de C. Dominte, Lucia Wald și P. Miclău].
223. JOJA, CRIZANTEMA, *Herméneutique et théorie de la communication*. RSPPh, **28**, nr. 3—4, 1984, 242—248.
224. KÖNIG, FRITZ H., *Translation and Cultural Interference*, CREL, **12**, nr. 1, 1985, 84—93.
225. KRAMPEN, MARTIN, *Saussure și dezvoltarea semiologiei*, SemCom, 71—84 [*De Saussure und die Entwicklung der Semiologie*, in „Zeitschrift für Semiotik“, vol. I, 1979; trad. de Daniela Roventța-Frumușani].
226. KURYŁOWICZ, JERZY, *Universalii lingvistice*, LSP, 147—161 [fragm. din *Proceedings of the Eleventh International Congress of Linguistics, Bologna-Florence, Aug. 28 — Sept. 2, 1972*, Bologna; notă intr. (p. 146), note (p. 162) și trad. de Dan Slușanschi].
227. LEVARDA, LIVIA, *Irradiation and Stratification of Meaning*, SAA, 124—126.
228. LINDEKENS, RENÉ, *Semiotica discursului publicitar*, SemCom, 267—286 [*Sémiotique du discours publicitaire*, document de travail n^o 45, 1975, Centro Internazionale di Semiotica e di Linguistica, Urbino, Italia; trad. de Daniela Roventța-Frumușani].
229. LOZBĂ, MIHAI, *Teoria categoriilor funcționale. Aspecte științifice și metodice*, FCLS, 63—72.
230. LYONS, JOHN, *Remarci asupra propozițiilor posesive, existențiale și locative*, LSP, 259—266 [fragm. din *A Note on Possessive, Existential and Locative Sentences*, in „Foundations of Language“, **4**, 1967, p. 390—396; notă intr. (p. 258), note (p. 266—267) și trad. de Ioana Murar].
231. MANCAȘ, MIHAELA, *La sémantique du symbole poétique*, CREL, **11**, nr. 4, 1984, 93—103.
232. MANEA, DANA, *O delimitare a conceptului de „intertextualitate“*, SCL, **36**, nr. 1, 1985, 18—24 [cu 4 fig.; Engl. Ab.].
233. MARCUS, SOLOMON, *O relație neglijată: Hjelmslev — Gödel*, SCL, **36**, nr. 3, 1985, 226—228.
234. MARCUS, SOLOMON, *Semiotica azi*, SemCom, 7—18 și *Ramuri*, **22**, nr. 2, 1984, 1, 4, nr. 3, 11.
235. MARCUS, SOLOMON, *Timpul*, București, EAI, 1985, 388 p. [cu ind. de nume]. Vezi BRL, **25**, 1982, nr. 558; **26**, 1983, nr. 413; **27**, 1984, nr. 441.
236. MARE, VALERIU, *Comunicare și limbaj*, RPsih, **31**, nr. 1, 1985, 13—23 [rés. fr.].
237. MARGA, ANDREI, *Cunoaștere și sens. Perspective critice asupra pozitivismului*, București, EP, 1984, 256 p. Vezi și nr. 332, 367.
238. MARGA, DELIA FELICIA, *Aspecte ale relației interdisciplinare dintre lingvistică și istorie*, AnIst Cluj-Napoca, **25**, 1982, 295—299.
239. MARINO, ADRIAN, *Lingvistică și spirit critic*, Tribuna, **29**, nr. 39, 1985, 3 [E. Coșeriu].
240. MARTINET, ANDRÉ, *Partea I. Teorie generală*, LSP, 194—200 [fragm. din *Économie des changements phonétiques. Traité de phonologie diachronique*, Paris, ed. a II-a, 1964, p. 47, 48—51, 54—55, 58—59]; *Dubla articulare a limbajului*, 202—205 [fragm. din *Elemente de lingvistică generală*, trad. de Paul Miclău, Buc., 1970, p. 31—35; notă intr. (p. 192—193), note (p. 201) și trad. de C. Dominte și P. Miclău].
241. MĂGUREANU, ANCA, *À propos de la synonymie*, SLSE, 35—54.

242. MĂGUREANU, ANCA, *Dialog vs conversație. Propuneri pentru o tipologie a schimburilor comunicative*, SCL, **36**, nr. 3, 1985, 229—232.
243. MĂGUREANU, ANCA, *Discours, dialogue, conversation*, AUBLLS. **33**, 1984, 7—6 [cu 1 sch. și 1 tab.].
244. MĂGUREANU, ANCA, *Intertextualitate și comunicare*, SCL, **36**, nr. 1, 1985, 10—17 [rés. fr.].
245. MĂGUREANU, ANCA, *Sens lingvistic și/sau sens enciclopedic*, SCL, **36**, nr. 5, 1985, 423—426.
246. MEILLET, ANTOINE, *Dezvoltarea limbilor*, LSP, 84—99 [fragm. din *Linguistique historique et linguistique générale*, II, Paris, 1926, p. 70—83; intr. gen., Școala sociologică (p. 81), notă intr. (p. 82), note (p. 100) și trad. de Elena Slave].
247. MIHĂILĂ, ECATERINA, *Text și intertextualitate*, SCL, **36**, nr. 1, 1985, 34—42 [cu 2 fig.; Engl. Ab.].
248. MIHĂILĂ, RODICA, *Titlul. Metatext și intertext*, SCL, **36**, nr. 1, 1985, 73—81 [Engl. Ab.].
249. MIHĂILĂ-COVA, RODICA, *Text și pretext*, VR, **80**, nr. 6, 1985, 43—48.
250. MODOLA PRUNEA, DOINA, *Dialogul dramatic*, SP, **1**, 1984, 89—138.
251. MURĂREȚ, MARIA, MURĂREȚ, ION, *Le rapport entre le discours et le récit dans la rhétorique*, AUBLLS, **33**, 1984, 10—13.
252. NEGREANU, CONSTANTIN, *Conceptul de limbaj în „psihologia consonantistă“ a lui Ștefan Odobleja*, CA, 567—570.
253. NEMESCU, OCTAVIAN, *Capacitățile semantice ale muzicii*, București, EMuz, 1983, 164 p. Vezi și nr. 380.
254. NEȚ, MARIANA, *Tensiunea textului și intertextualitatea*, SCL, **36**, nr. 1, 1985, 43—51 [Engl. Ab.].
255. NICA, DUMITRU, *Conceptul de părți de vorbire (II). Părțile de vorbire în lingvistica structurală*, AUI, **30**, 1984, 15—20. Vezi BRL, **24**, 1981, nr. 297.
256. NISTOR, G., *Metafora — de la retorică la hermeneutică*, VR, **80**, nr. 5, 1985, 90—91.
257. OEHLER, KLAUS, *Compendiu al semioticii lui Peirce*, SemCom, 56—70 [*Idee und Grundriss der Peircseschen Semiotik*, in „Zeitschrift für Semiotik“, vol. I, 1979; trad. de Daniela Roventă-I'rumușani].
258. OLTEAN, ȘTEFAN, *Reflection on the Concept of Text*, RRL, **30**, nr. 4, 1985, 321—326.
259. PALMER, FRANK R., *Secvență și ordine*, LSP [fragm. din „Sequence“ and „Order“, in *Monograph Series on Language and Linguistics*, vol. 17, 1964, p. 123—130; notă intr. (p. 277), note (p. 286) și trad. de Ioana Murar].
260. PARPALĂ, EMILIA, *Metalimbajul semioticii literare*, LR, **34**, nr. 6, 1985, 467—476.
261. PAȘALIU, IULIAN, *Structure and History. Michel Foucault's Textualism*, RRL, **30**, nr. 3, 1985, 215—248.
262. PAȘALIU, IULIAN, *The Affective Component of the Natural Language*, RRL, **30**, nr. 6, 1985, 553—562.
263. PAWLOWSKI, TADEUSZ, *Cultura ca sistem de semne*, SemCom, 157—163 [trad. de Taina Duțescu Coliban].
264. PĂRVU, SORIN, *Spre analiza semiolingvistică*, ConvLit, **91**, nr. 10, 1985, 4.
265. PÉREZ ODALIS, G., *La sémiotique dans la recherche comparative. Le vocabulaire des relations internationales: La Conférence sur la Sécurité et la Coopération en Europe — l'Acte Final de la Conférence de Helsinki (1975)*, RRL, **30**, nr. 4, 1985, 392—394.
266. PÉREZ ODALIS, GUILLERMO, *La sémiotique philosophique et l'espace de la récessivité*, RRL, **30**, nr. 2, 1985, 169—183 [cu 2 sch.].
267. PÉREZ ODALIS, G., *Notes sur la sémiotique philosophique*, CLTA, **22**, nr. 1, 1985, 57—65 [cu 3 sch.].
268. PÉREZ ODALIS, GUILLERMO, *Por una semiótica de la enunciación teatral*, CLTA, **22**, nr. 2, 1985, 159—175.
269. PETRESCU, IOANA EM., *Filozofia poststructuralistă a lui Derrida și soluțiile criticii contemporane* [I]. RITL, **32**, nr. 4, 1984, 30—35; (II), **33**, nr. 1, 1985, 69—72.
270. PETRESCU, IOANA EM., *Murray Krieger's „Contextualism“*. CREL, **12**, nr. 2, 1985, 128—136.
271. POP, LIANA, *Pentru o definiție a dialogului*, SP, **1**, 1984, 1—38.
272. POP, LIANA, *Textualitate dialogală*, LR, **34**, nr. 6, 1985, 477—485.
273. POPESCU, ALEXANDRU, *La rhétorique du texte cérémoniel*, CREL, **11**, nr. 4, 1984, 84—92.
274. POPESCU, ALEXANDRU, *Obiceiurile populare — acte de comunicare*, REF, **30**, nr. 1, 1985, 26—35 [rés. fr.].
275. POPOVICI, VICTORIA, *Mica publicitate — un „cod restrâns“?*, LR, **34**, nr. 6, 1985, 497—508.

276. POSNER, ROLAND, *Charles Morris și fundamentarea comportamental-teoretică a semioticii*, SemCom, 84—112 [*Morris und die Verhaltenstheoretische Grundlegung der Semiotik*, în „Zeitschrift für Semiotik“, vol. I, 1979; trad. de Daniela Roventța-Frumușani].
277. ROBINS, ROBERT H., *Foneme segmentale*, LSP, 254—257 [fragm. din *General Linguistics. An Introductory Survey*, Indiana University Press, Bloomington, 1965, p. 128—130; notă intr. (p. 253), note (p. 257) și trad. de Ioana Murar].
278. ROSSI-LANDI, FERRUCCIO, *Introducere în semioză și reproducere socială*, SemCom, 181—199 [din *Introduction to Semiosis and Social Reproduction*, working paper, no. 63, 1977, Centro Internazionale di Semiotica e di Linguistica, Urbino, Italia].
279. ROVENȚA-FRUMUȘANI, DANIELA, *Intertextualité e(s)t interaction*, RRL, 30, nr. 1, 1985, 23—50 [cu 2 sch.].
280. ROVENȚA-FRUMUȘANI, DANIELA, *La Sémiotique de l'écriture*, RRL, 30, nr. 4, 1985, 361—367.
281. ROVENȚA-FRUMUȘANI, DANIELA, *Le proverbe e(s)t énonciation énoncée*, RRL, 30, nr. 2, 1985, 159—167 [cu 3 tab.].
282. ROVENȚA-FRUMUȘANI, DANIELA, *Problèmes de la reception (remarques sur la performance théâtrale)*, CLTA, 22, nr. 6, 1985, 563—568.
283. ROVENȚA-FRUMUȘANI, DANIELA, *Recitindu-l pe C. S. Peirce sau pragmatica de la acțiune la interacțiune*, RRL, 30, nr. 6, 1985, 558—561.
284. SABĂU, GHEORGHE, *Despre „limbajul“ cinematografic*, Echinox, 17, nr. 4—5, 1985, 11.
285. SÁNCHEZ, ELENA, *Simbólica del decorado y simbólica del objeto*, CLTA, 22, nr. 2, 1985, 177—180.
286. SAUSSURE, FERDINAND de, *Obiectul lingvisticii*, LSP, 7—11; *Elemente interne și elemente externe ale limbii*, 12—15; *Lingvistica statică și lingvistica evolutivă*, 16—18; *Valoarea lingvistică*, 18—32 [cu 4 fig.; fragm. din *Cours de linguistique générale*, Paris, 1969, p. 25, 27, 30—35, 40—43, 125—127, 155—169; notă intr. (p. 5—6), note (p. 32) și trad. de Ion Coja].
287. SĂTEANU, CORNEL, *Procedee de dezambiguizare*, StUBB, 30, 1985, 18—26 [rés. fr.].
288. SCHVEIGER, PAUL, *Language Change as a Component of the Natural Language*, RRL, 30, nr. 6, 1985, 569—572.
289. SCHVEIGER, PAUL, *Nyelv és kultúra*, Korunk, 44, nr. 10, 1985, 761—763.
290. SEBEOK, THOMAS A., *Iconicity*, SemCom, 113—137 [*Iconicity*, în MLN, vol. 91, 1976, p. 1427—1456].
291. SECHIEHAÏE, ALBERT, *Problemele limbii în lumina unei teorii noi*, LSP, 60—64 [fragm. din *Les problèmes de la langue à la lumière d'une théorie générale*, „Revue de Philosophie“, oct. 1917, nr. 10, p. 26—30]; *Cadrul logic al celor trei lingvistici saussuriene*, 65—69 [cu 1 sch.; fragm. din *Les trois linguistiques saussuriennes*, „Vox Romanica“, Zürich, V (1950), p. 7—11; notă intr. (p. 69), note (p. 64, 70) și trad. de Ileana Oancea].
292. SEGRE, CESARE, *Funcția limbajului în „Act fără cuvinte“ de Samuel Beckett*, SemCom, 287—304 [*La fonction du langage dans l'Acte sans paroles de Samuel Beckett*, document de travail n° 29, 1973, Centro Internazionale di Semiotica e di Linguistica, Urbino, Italia; trad. de Daniela Roventța-Frumușani].
293. SONTAG, SUSAN, *Despre stil*, Atenue, 22, nr. 2—11, 1985, 15 [din *Împotriva interpretării și alte eseuri*, ed. de Farrar Straus & Giroux, New York; trad. de Roxana Marfievici].
294. STAROBINSKI, JEAN, *Relația critică*, LSP, 78—91 [fragm. din *Relația critică*. Prefață de Romul Munteanu. Trad. de George Alexandru, Buc., EU, 1974, p. 46—49; notă intr. *Critică și lingvistică: Jean Starobinski* (p. 77—78) și note de Ileana Oancea].
295. SUPERCEANU, RODICA, *Niveluri de structurare a informației în discursul științific și tehnic*, LȘT, 187—188.
296. SVEŠNIKOVA, T. N., ȚIVIAN, T. V., *Despre semiotica vaselor în folclorul românesc*, SemCom, 200—214 [trad. de Nicolae Roșianu].
297. SWIGGERS, P., VAN DEN EYNDE, K., *Un problème morphologique des „formes pendantes“*, SCL, 36, nr. 4, 1985, 279—281.
298. SZABÓ, ZOLTÁN, *Gondolatok a stilsztikai elemzésről*, NyIK, 29, nr. 1, 1985, 43—48 [rez. rom.].
299. SZABÓ ZOLTÁN, *Importanța gramaticii textului pentru stilistică*, CL, 30, nr. 2, 1985, 152—160 [Engl. Ab.].
300. SZABÓ, ZOLTÁN, *Új tudomány: az interdiszciplináris szövegnyelvélszet*, Korunk, 44, nr. 10, 1985, 757—760.
301. SZÉPE, GYÖRGY, VOIGT, VILMOS, *Alternative semiologie*, SemCom, 138—153 [*Alternatives sémiologiques*, în „Recherches internationales à la lumière du marxisme“, nr. 81, 1974; trad. de Daniela Roventța-Frumușani].
302. ȘERBAN, FELICIA, *Monolog și dialog în poezia lirică. — Pseudodialogul —*, SP, 1, 1984, 39—51.

303. TEODORESCU, ANDA, *Intertextualitatea și alternanțele realului*, SCL, **36**, nr. 1, 1985, 25–33 [Engl. Ab.].
304. TOMA, ION, *Limbai — cunoaștere și comunicare*, Forum, **27**, nr. 9, 1985, 79–82.
305. TOPOROV, V. N., *Observații asupra codului vegetal al mitului esențial*, SemCom, 215–225 [trad. de Nicolae Roșianu].
306. TUȚESCU, MARIANA, *La fortune d'une opposition structurale*, MSSFLA, **6**, 27–31.
307. TUȚESCU, MARIANA, *La sémanticité*, SLSE, 7–34 [cu 1 sch.].
308. VASILIU, E., *Intertextualitate : cîteva disocieri necesare*, SCL, **36**, nr. 1, 1985, 3–9 [Engl. Ab.].
309. VASILIU, EM., *Judecăți „de opinie“ și „referentul“ discursului poetic*, CL, **30**, nr. 1, 1985, 67–72 [Engl. Ab.].
310. VÂNTU, ILEANA, *Sur la classification des sujets parlants villageois*, CLTA, **22**, nr. 1, 1985, 67–71 [cu 7 sch.].
311. VENDRYES, JOSEPH, *Limbai și limbi*, LSP, 102–108 [fragm. din *Le langage. Introduction linguistique à l'histoire*, 1968, p. 266–271; notă intr. (p. 101), note (p. 108) și trad. de Elena Slave].
312. VERON, ELISEO, *Semioza socială*, SemCom, 164–180 [cu 4 tab. și 2 fig.; fragm. din cap. VII al lucrării *Production du sens* din *La sémiotique sociale*, document de travail n° 67, 1977, Centro Internazionale di Semiotica e di Linguistica, Urbino, Italia; trad. de Daniela Roventă-Frumușani].
313. VILLATA, BRUNO, *Considération sur l'écologie linguistique de Montréal et son influence sur la socialisation des jeunes allophones*, SCL, **36**, nr. 6, 1985, 517–520.
314. VIȘAN, VIOREL, *Synonymie, hétéronymie et dictionnaire pédagogique*, SLSE, 55–69 [cu 2 tab.].
315. VLĂDUȚ, DUMITRU, *Probleme ale limbajului poetic în teoriile simboliste românești*, CCS, **3**, 115–130 [rés. fr.].
316. VULPE, MAGDALENA, *Ancheta dialectală lexicală*, SCL, **36**, nr. 6, 1985, 490–494 [rés. fr.].
317. VULTUR, IOAN, *Paul Ricœur și problemele sensului*, Orizont, **36**, nr. 30, 1985, 8.
318. VULTUR, SMARANDA, *À propos des configurations intertextuelles*, CREL, **11**, nr. 4, 1984, 72–78.
319. VULTUR, SMARANDA, *Intertextualitatea ca principiu de funcționare a textului literar*, SCL, **36**, nr. 1, 1985, 52–63 [rés. fr.].
320. VULTUR, SMARANDA, *Intertextualitatea și codurile*, CCS, **3**, 131–136 [rés. fr.].
321. VULTUR, SMARANDA, *Intertextualitatea și specificitatea discursului poetic*, LR, **34**, nr. 5, 1985, 454–460.
322. WALD, HENRI, *Obstacolul limbajului în geneza ideilor*, VR, **80**, nr. 6, 1985, 35–42.
323. WALD, LUCIA, *Semantică și sintaxă în gândirea lingvistică a lui Priscian*, SCL, **36**, nr. 5, 1985, 457–460.
324. WARTBURG, WALTHER von, *Sincronie și diacronie*, LSP, 72–76 [fragm. din *Problèmes et méthodes de la linguistique*, PUF, traduit de l'allemand par Pierre Maillard, deuxième édition augmentée et refondue, Paris, 1963, p. 8–12 (originalul german : *Einführung in die Problematik und Methodik der Sprachwissenschaft*, Halle, 1943); notă intr. (p. 71), note (p. 76) și trad. de Ileana Oancea].
325. * * * *Ferdinand de Saussure. Școala geneveză. Școala sociologică. Direcția funcțională. Școala britanică. Lingvistica saussuriană și postsaussuriană*. Texte adnotate. Redactori responsabili : Lucia Wald, Elena Slave. Colectivul de redacție : Ion Coja, Constantin Dominte, Paul Miclău, Ioana Murar, Ileana Oancea, Elena Slave, Dan Slușanschi, Lucia Wald, București, [TUB], 1985, 303 p. multigr. (UB. FLS).
326. * * * *Semnificație și comunicare în lumea contemporană*. Prezentare, antologie și îngrijire de Solomon Marcus, București, EP, 1985, 324 p. (Filozofie și știință).
- VEZI și nr. 30, **60**, **61**, 89, 90, 98, 111, 114, 116, 117, 121, 124, 126, 127, 136, 406, 484, 576, 612, **969**, 979, 995, 1013, 1032, 1034, 1040, 1099, 1265, 1319, 1322, 1343, 1357, 1386, 1495, 1499, 1553, 1582, 1591, 1616, 1618, 1655, 1656, **1706**, **1708**, **1715**, 1800, 1802, 1838, 1841, 1842.

Recenzii

327. BĂLU, ION, *Dialectica metaforei*, RLit, **18**, nr. 8, 1985, 23 [Paul Ricœur, *Metafora...*]. Vezi BRL, **27**, 1984, nr. **324**.
328. BÎTEA, IOAN N., Emanuel Vasiliu, *Sens, adevăr analitic, cunoaștere* [...], LR, **34**, nr. 6, 1985, 548–550. Vezi BRL, **27**, 1984, nr. **355**.
329. BÎTEA, IOAN N., Recanti, Fr., *Les énoncés performatifs* [...] *Contribution à la pragmatique*, Les Éditions de Minuit, Paris, 1981, 287 p., RRL, **30**, nr. 2, 1985, 197–198.

330. BÎTEA, IOAN-NICOLAE, Andrew Radford, *Transformational Syntax — A Student's Guide to Chomsky's Extended Standard Theory*, Cambridge University Press, Cambridge, London, New York, New Rochelle, Melbourne, Sydney, 1981, 403 p., RRL, **30**, nr. 1, 1985, 67—69.
331. BÎTEA, IOAN N., William Empson, *Şapte tipuri de ambiguitate [...]*, AUT, **22**, 1984, 101—102. Vezi BRL, **25**, 1982, nr. 326.
332. BOBOC, ALEXANDRU, *Filozofia în epoca analizei limbajului*, RF, **32**, nr. 4, 1985, 391—392 [Andrei Marga, *Cunoaştere şi sens ...*]. Vezi nr. 237.
333. CARPOV, MARIA, Algirdas-Julien Greimas, *Du sens*, II, Paris, Seuil, 1983. AUL, **30**, 1984, 86—88.
334. CARPOV, MARIA, *KODIKA/CODE. Ars Semeiotica. An International Journal of Semeiotics*, Tübingen — Philadelphia — Amsterdam, Gunter Narr Verlag — John Benjamins BV., AUL, **30**, 1984, 101—103.
335. CEAUŞU, GEORGE, *Despre paradox la modul neparadoxal*, Dialog, **16**, nr. 103—104, 1984, 12 [Solomon Marcus, *Paradoxul ...*]. Vezi BRL, **27**, 1984, nr. 273.
336. CERNEA, MIHAI, *Problemele retoricii*, Orizont, **36**, nr. 24, 1985, 8 [în CREL, **11**, nr. 4, 1984].
337. CIOCÎRLIE, LIVIUS, Ivan Evseev, *Cuvînt — simbol — mit [...]*, FL, **6**, 1985, 221—224. Vezi BRL, **27**, 1984, nr. 234.
338. CIOPRAGA, MAGDA, Irina Mavrodin, *Poietică şi poetică [...]*, AUIL, **30**, 1984, 104—105. Vezi BRL, **26**, 1983, nr. 249.
339. C. L., Tatiana Slama-Cazacu, *Analisi contestuale-dinamica del testo letterario*, Adriatica Editrice, Bari, 1984, 245 p., CREL, **12**, nr. 2, 1985, 150—152.
340. COTORCEA, LIVIA, I. P. Smirnov, *Hudožestvennyi smysl i evolucija poetičeskikh sistem* (Sens poetic şi evoluţia sistemelor poetice), Moscova, „Nauka“, 1977, 204 p., AnL-B, **23**, 1981—1982, 149—150.
341. CRIŞAN, ALEXANDRU, Tatiana Slama-Cazacu, *Analisi contestuale-dinamica del testo letterario*, Bari, Adriatica Editrice, 1984, 245 p., RRL, **30**, nr. 1, 1985, 76—79.
342. CULCER, DAN, *O teorie a traducerii*, Vatra, **15**, nr. 5, 1985, 8 [Antoine Berman, *L'Épreuve de l'étranger. Culture et traduction dans l'Allemagne romantique*, Paris, 1984].
343. DASCĂLU, CRIŞU, Ivan Evseev, *Cuvînt — simbol — mit [...]*, CCS, **3**, 195—198. Vezi BRL, **27**, 1984, nr. 234.
344. P. DOMBI, ERZSÉBET, *Beszéd és környezet. Tanulmányok az anyanyelvhasználat koréből [...]*, NyIK, **29**, nr. 2, 1984, 189—191 [de Bíró Zoltán]. Vezi nr. 176.
345. DRAGOŞ, ELENA, Paul Schweiger, *O introducere în semiotică [...]*, CL, **30**, nr. 2, 1985, 166—167. Vezi BRL, **27**, 1984, nr. 337.
346. DUDA, GABRIELA, Ruth Amossy, Elisheva Rosen: *Les discours du cliché*, Paris, CDUSEDES réunis, 1982, CLTA, **22**, nr. 2, 1985, 197—199.
347. DUR, ION, *Critica unei semiologii pure şi practice*, Transilvania, **14**, nr. 5, 1985, 19—20 [Aurel Codoban, *Structura semiologică a structuralismului ...*]. Vezi BRL, **27**, 1984, nr. 211.
348. FRĂŢILĂ, VASILE, G. Ivănescu, *Linguistică generală şi românească [...]*, AnL-A, **29**, 1983—1984, 533—538. Vezi BRL, **26**, 1983, nr. 233.
349. GHEORGHE, DANIELA, *Poetics*. Edited by Solomon Marcus, Amsterdam, 1984, SCIAT, **32**, 1985, 97—98.
350. GHIŢĂ, ELENA, George Steiner, *După Babel [...]*, AUT, **22**, 1984, 99—101. Vezi BRL, **26**, 1983, nr. 293.
351. GRAUR, AL., *Despre teoria limbii*, RLit, **13**, nr. 27, 1985, 9 [Alexandru Philippide, *Opere alese ...*; la rubr.: *Limba noastră*]. Vezi BRL, **27**, 1984, nr. 311.
352. GRUIŢĂ, G., Adrian Akmajian, Richard A. Demers, Robert M. Harnish, *Linguistica. Introduzione al linguaggio e alla comunicazione*. Edizione italiana a cura di Rosanna Sornicola, Bologna, Società editrice il Mulino, [1982], 406 p., CL, **30**, nr. 2, 1985, 172—173.
353. IANCU, VICTOR, Carmen Vlad, *Semiotica criticii literare [...]*, BuŞt Baia Mare, **6**, 1983, 201—202. Vezi BRL, **25**, 1982, nr. 475.
354. ILIESCU, ADRIANA, Tatiana Slama-Cazacu, *Analisi contestuale-dinamica del testo letterario*. Introduzione di Giuseppe Mininni, Bari, Adriatica Editrice, 1984, 245 p. + 2 pl., LL, nr. 2, 1985, 267—270.
355. IONESCU-RUXĂNDIOIU, LILIANA, *Ce este literatura? [...]*, LL, nr. 1, 1985, 136—139. Vezi BRL, **27**, 1984, nr. 363.
356. IUGA, NICOLAE, *De ce structuralismul?*, ScTin SLA, **5**, nr. 33, 1985, 2 [Aurel Codoban, *Structura semiologică a structuralismului ...*]. Vezi BRL, **27**, 1984, nr. 211.
357. JEANRENAUD, MAGDA, Tzvetan Todorov, *La conquête de l'Amérique*, Paris, Ed. du Seuil, 1982, AUL, **30**, 1984, 88—89.
358. LOZBĂ, MIHAI, Mosko Moskov, *Ezikoznanie*, Sofia, 1982, 189 p., AUL, **30**, 1984, 84—86.
359. LUPU, COMAN, *Studii românesce în italiană*, TribRom, **14**, nr. 286, 1985, 11 [Tatiana Slama-Cazacu, *Analisi contestuale-dinamica del testo letterario*, Bari, 1984].

360. MUNTEANU, DAN. „*Limbute tuiii*“ [...], TribRom. **14**, nr. 285. 1985. 10 [de Marius Sala și Ioana Vintilă-Rădulescu]. Vezi BRL, **27**, 1984, nr. **328**.
361. NICOLESCU, ALEXANDRA, Marius Sala. Ioana Vintilă-Rădulescu, *Les langues du monde* [...], SCL, **36**, nr. 4, 1985, 325—326. Vezi BRL, **27**, 1984, nr. **328**.
362. PAVEL, MARIA, Eric Buyssens, *Épistémologie de la phonématique*, Bruxelles, Éditions de l'Université de Bruxelles, 1980, 76 p., AUI, **30**, 1984, 91.
363. PÊNTEK, JÁNOS, Paul Schveiger, *O introducere în semiotică* [...], NyIK, **29**, nr. 1. 1985. 84—85. Vezi BRL, **27**, 1984, nr. **337**.
364. PÎRVU, GEORGETA, Paul Schveiger, *O introducere în semiotică* [...], LR, **34**, nr. 1, 1985, 84—86. Vezi BRL, **27**, 1984, nr. **337**.
365. POPĂRDA, OANA, Catherine Fuchs, *La paraphrase*, Paris, P.U.F., 1982, 184 p., AnL-A, **29**, 1983—1984, 552—554.
366. POPĂRDA, OANA, Noam Chomsky, *Essais sur la forme et le sens*, trad., 278 p., Seuil, Paris, 1980, AUI, **30**, 1984, 86.
367. ROȘCA, I. N., *Reflecții despre „Cunoaștere și sens“*, RF, **32**, nr. 4, 1985, 393—394 [de Andrei Marga]. Vezi nr. **237**.
368. RUSU, DANIELA, Helmut Felber, *Terminology Manual*, UNESCO și INFOTERM, Paris, 1984, VS, **78**, mai—iunie, 1985, 258—287.
369. SARAMANDU, NICOLAE, *Atlas linguarum Europae (ALE)*, volume I, premier fascicule : *Cartes (1—19), Commentaires*, Assen, 1983, XCVII + 177 p., SCL, **36**, nr. 4, 1985, 326—329.
370. SCHVEIGER, P., Bíró Zoltán, *Beszéd és környezet (Speech and Environment)* [...], RRL, **30**, nr. 3, 1985, 305—307. Vezi nr. **175**.
371. SCHVEIGER, P., Halle, M. (Ed.), [1983]. *Roman Jakobson : What He Taught Us*, „International Journal of Slavic Linguistics and Poetics“, vol. XXVII : Supplement : Slavica. Publ. Inc., Columbus, Ohio, RRL, **30**, nr. 3, 1985, 307—309.
372. SCHVEIGER, P., Kiefer, F., *Az előfeltételek elmélete (The Theory of Presuppositions)*, Akadémiai Kiadó, Budapest, 1983, RRL, **30**, nr. 2, 1985, 204—206.
373. SCHVEIGER, P., Mel'čuk, I. A., *Towards a Language of Linguistics, A System of Formal Notions for Theoretical Morphology*, W. Fink Verlag, München, 1982, RRL, **30**, nr. 2, 1985, 301—302.
374. SCHVEIGER, P., Neubauer, Fr. (Ed.), *Coherence in Natural-Language Texts*, II, Buske Verlag, Hamburg, 1984, RRL, **30**, nr. 2, 1985, 202—204.
375. SCHVEIGER, P., Posner, H., *Rational Discourse and Poetic Communication. Methods of Linguistic, Literary and Philosophical Analysis*, Morton Publ., Berlin, New York, Amsterdam, 1982, RRL, **30**, nr. 2, 1985, 198—201.
376. STOICHÎTOIU, ADRIANA, *Interaction par le langage. Théories et recherches sociolinguistiques. Études de cas et applications*, „Revue internationale des sciences sociales“, vol. XXXVI, 1984, nr. 1, 196 p., RRL, **30**, nr. 3, 1985, 303—305.
377. SZABÓ, ZOLTÁN, Emanuel Vasiliu, *Sens, adevăr analitic, cunoaștere* [...], NyIK, **29**, nr. 2, 1985, 187—189. Vezi BRL, **27**, 1984, nr. **355**.
378. SZŐCS, ISTVÁN, *Beszédminőség*, Előre, **38**, nr. 11 467, 10 oct. 1984, 2 [Bíró Zoltán, *Beszéd és környezet* ...]. Vezi nr. **175**.
379. ȘANDRU OLTEANU, TUDORA, O. Haensch, L. Wolf, S. Ettinger, R. Werner, *La lexicografía. De la lingüística teórica a la lexicografía práctica*, Madrid, Gredos, 1982, 563 p., SCL, **36**, nr. 4, 1985, 336—337.
380. TARTLER, GRETE, *Semiótica muzicală*, RLit, **17**, nr. 41, 1984, 18 [Octavian Nemescu, *Capacitățile semantice ale muzicii* ...]. Vezi nr. **253**.
381. TURCU, AURELIA, *Théorie de la littérature*, Lucrare colectivă, coordonată de A. Kibédi Varga, Paris, Picard, 1981, 306 p., AUT, **22**, 1984, 103—105.
382. VAIMBERG, S., Roberto Gusmani, *Saggi sull'interferenza linguistica*, Florența, Casa Editrice Le Lettere, I, 1981, 175 p.; II, 1983, 172 p., SCL, **36**, nr. 2, 1985, 150—151.
383. VLAD, CARMEN, Seymour Chatman, *Story and Discourse. Narrative Structure in Fiction and Film*, Ithaca and London, Cornell University Press, [1980], 277 p., CL, **30**, nr. 1, 1985, 91—92.
384. VULTUR, SMARANDA, Michael Riffaterre, *Sémiotique de la poésie*, Seuil, 1983, 229 p., CCS, **3**, 199—203.
385. WALD, LUCIA, Claude Hagège, *La structure des langues*, Presses Universitaires de France, 1982, 127 p., SCL, **36**, nr. 4, 1985, 324—325.
386. WALD, LUCIA, Eugenio Coseriu, *Introducción a la lingüística*, Universidad Nacional Autónoma de México, México, 1983, 114 p., SCL, **36**, nr. 2, 1985, 155.
387. ZSEMLYEI, JÁNOS, *Atlas Linguarum Europae (ALE)* sous la rédaction de Mario Alinei, R. Avanesov, D. Brozović, N. Donadze, T. Itkonen, V. Ivanov, J. Kruijssen, E. Mooijman, J. Saramago, B. Serebrennikov, I. Stan, G. Tşaillon, G. Vitorino et A. Weijnen, sous

- les auspices de l'UNESCO, Assen, Van Gorcum, 1983, 20 cartes; XCVIII + 177 pages, NyIK, **29**, nr. 1, 1985, 85–86.
388. * * Alexandru Philippide: *Opere alese* [...], Forum, **27**, nr. 4, 1985, 89. Vezi BRL, **27**, 1984, nr. **311**.
389. * * * Furesa esetek, A Hét, **16**, nr. 1, 1985, 11 [Solomon Marcus. *Paradoxul* ...]. Vezi BRL, **27**, 1984, nr. **273**.
- VEZI și nr. 41, 47, 65, 423, 875, 1446, 1448, 1771, 1778, 1779.

2. LINGVISTICĂ MATEMATICĂ ȘI APLICATĂ

390. ANDONIE, RĂZVAN, MARIAN, ADRIAN, A *Probabilistic Model in the Automatic Generation of Visual Structures*, CLTA, **22**, nr. 1, 1985, 3–17 [cu 9 sch. și 6 fig.].
391. ANDREESCU, GABRIEL, *Polysemy by Syntactic Iteration within Temporal Language*, CLTA, **22**, nr. 1, 1985, 19–23.
392. ANDREESCU, GABRIEL, *Power: a Linguistic Model*, CLTA, **22**, nr. 1, 1985, 25–32.
393. ANDRICA, DORIN, BUZETEANU, ȘERBAN, *Of the Product of Two or More Derivates*, RRMPA, **30**, nr. 9, 1985, 703–708.
394. BACIU, AURORA, PASCU, ANCA, *Leontief Languages and Contextual Languages*, RRMPA, **30**, nr. 9, 1985, 709–711.
395. BĂLĂNESCU, TUDOR, GHEORGHE, MARIAN, *Some Properties of Languages Defined by Systems of Action with Finite History*, CLTA, **22**, nr. 2, 1985, 107–113.
396. CIOBOTARU, SORIN, *Un modèle mathématique pour l'étude comparative des textes*, CLTA, **22**, nr. 2, 1985, 115–118.
397. COSMAS, NICOS, *Confrontation between Various Types of Syntactic Projectivity*, CLTA, **22**, nr. 2, 1985, 119–120.
398. COSMAS, NICOS, *New Aspects of the Syntactic Projectivity*, CLTA, **22**, nr. 1, 1985, 43–45.
399. DINCĂ, IULIANA, *Languages et Topologies*, CLTA, **22**, nr. 2, 1985, 121–130.
400. IKONOMOU, ELENI, *On the Genealogy of Heroes in the Greek Mythology*, CLTA, **22**, nr. 1, 1985, 47–56 [cu 7 fig.].
401. IORDACHE, RODICA, *Une approche linguistico-mathématique dans l'étude du fantastique (Application à „Mademoiselle Christine“ par Mircea Eliade)*, CLTA, **22**, nr. 2, 1985, 131–138.
402. MARCUS, SOLOMON, *Lingvistica matematică, azi*, Ramuri, **23**, nr. 8, 1985, 9.
403. MARCUS, SOLOMON, *Provocarea matematicii (I)*, Vst, **29**, nr. 2, 1985, 2; (II–VI), nr. 4–8, 2; (VII–XIII), nr. 10–17, 2; (XIV), nr. 19, 2; (XV), nr. 20, 3; (XVI–XXVI), nr. 23–34, 2; (XXVII–XXVIII), nr. 36–37, 2; (XXIX–XXXVI), nr. 39–46, 2; (XXXVII–XXXIX), nr. 50–52, 2.
404. MARCUS, SOLOMON, *Science et poésie*, Roum, nr. 4, 1985, 37–38 [int. de Constantin Crișan].
405. MARIAN, ADRIAN, PUȘCAȘ, PAVEL, ANDONIE, RĂZVAN, *The Bases of a Meta-language in Cybernetic Aesthetics (Possible Relationships between the Visual and Sonorous Structures at the Level of Near, Mid and Distant Orders)*, RRL, **30**, nr. 1, 1985, 51–65 [cu 15 fig.].
406. MĂINEA, MIHAELA, *Distributional Analysis Revisited; an Algebraic Perspective*, RRL, **30**, nr. 2, 1985, 189–196 [pe marginea lucr. lui Solomon Marcus, *Contextual Ambiguities in Natural & Artificial Languages*, 2 vols (Studies in Language), Communication & Cognition, Ghent (Belgium), 1981, 124 + 10 p.].
407. NICOLAU, EDMOND, *Semiology of the Hermetic*, CLTA, **22**, nr. 2, 1985, 139–145.
408. ODĂGESCU, ION, SABĂU, GHEORGHE, *Limbaajul COBOL fără profesor*, București, ET, 1985, 248 p. [cu an.].
409. PĂUN, GHEORGHE, *Communication in Suspicious Spaces*, CLTA, **22**, nr. 2, 1985, 147–158.
410. PĂUN, GHEORGHE, *On Leftmost Derivation Restriction in Regulated Rewriting*, RRMPA, **30**, nr. 9, 1985, 751–758.
411. PĂUN, GHEORGHE, *On Semicontextual Grammars*, BulMath, **28**, nr. 1, 1984, 63–68.
412. PĂUN, GHEORGHE, TĂTĂRĂM, MONICA, *Classes of Mappings Having Context Sensitive Graphs*, RRMPA, **30**, nr. 4, 1985, 273–288.
413. PISCOI, VIORICA, JURCĂU, EMILIA, JURCĂU, NICOLAE, *Din nou despre limbaaj și învățare*, Familia, **21**, nr. 9, 1985, 11.
414. ROMAN, E., *Rezumarea și traducerea automată (II)*, Biblioteca, nr. 1–2, 1985, 46. Vezi BRL, **27**, 1984, nr. 457.
415. SEMENIUK-POLKOWSKA, MARIA, *On Some Works by Polish Mathematical Linguists Concerning Analytical Models of Languages*, CLTA, **22**, nr. 2, 1985, 181–186.

416. TĂTĂRĂM, MONICA, *Man — Car Communication within the Context of Traffic Signs*, CLTA, **22**, nr. 2, 1985, 187—193.
417. VASILESCU, LUCREȚIA, *Prima bază de date fonetice pentru limba română*, CA, 564—566 [cu 3 fig.].
418. VOINESCU, IOAN, *Limba și afaziile*, Sănătatea, **33**, nr. 9, 1985, 10.
419. VUZA, DAN TUDOR, *Sur le rythme périodique*, CLTA, **22**, nr. 1, 1985, 73—103.
- VEZI și nr. **133**, 161, 163, 185, **235**, 1265, 1512, 1578, 1784, 1801, 1802, 1838.

Recenzii

420. BULGĂR, GH., Tatiana Slama-Cazacu, *Linguistique appliquée : une introduction*, Brescia, Editrice: La Scuola, 1984, 340 p., LL, nr. 1, 1985, 139—142.
421. CVASNII CĂTĂNESCU, MARIA, Tatiana Slama-Cazacu, *Linguistique appliquée : une introduction*. Pubblicazioni del Centro di Linguistica dell'Università Cattolica. Trattati e manuali 6, Brescia, Editrice La Scuola, 1984, 306 p. + bibliografie, SCL, **36**, nr. 2, 1985, 156—157.
422. DOROBĂȚ, ANA, *O valoroasă contribuție în domeniul psiholingvisticii aplicate*, RPed, **34**, nr. 7, 1985, 58, 64 [Tatiana Slama-Cazacu, *Psycholinguistique appliquée. Problèmes de l'enseignement des langues*, Paris — Bruxelles, F. Nathan — Éditions Labor, 1984, 331 p. (Colecția *Langue et culture*)]; și în LL, nr. 3, 1985, 425—429.
423. PANȚIRU, M., L. Ju. Kuliș, *Psiholingvističeskie aspekty vospriiatiija ustnoj inozazyčnoj reči* (Aspecte psiholingvistice ale percepției orale a unei limbi străine), Kiev, 1982, 208 p., AUI, **30**, 1984, 99—101.
424. TUFIȘ, DAN, *Anaphora in Natural Language Understanding : A Survey*, by Graeme Hirst, *Lecture Notes in Computer Sciences*, **119**, Springer Verlag, Berlin, Heidelberg, New York, 1981, *BulMath*, **28**, nr. 2, 1984, 186—187.

IV. LIMBA ROMÂNĂ

1. GENERALITĂȚI

425. ARGHEZI, TUDOR, *Tablete de limbă*, Argeș, **20**, nr. 12, 1985, 8. Vezi și nr. 439, BRL, [11], [1967—1968], nr. 620.
426. BĂLAJ, TEOFIL, *Cultura românească în lume. Mult e dulce . . .*, Luceafărul, **28**, nr. 43, 1985, 8.
427. BĂLAN, ION DODU, „Limba noastră-i o eomoară“, *Cutezătorii*, **19**, nr. 51, 1985, 12.
428. BULGĂR, GH., *Interferențe franco-române la Lyon*, TVN, nr.55—56, 1981, 47.
429. BULGĂR, GH., *Studii străine despre cultura și limba română*, în *Almanah Viața Românească*. Editat de revista literară „Viața Românească“, București, [f. e.], 1985, p. 283—284.
430. CIOCULESCU, ȘERBAN, *Istorie, cultură, limbă*, RLit, **18**, nr. 29, 1985, 5.
431. COJA, ION, *Pledoarie pentru limba română. Adîncă învăfătură*, Amfiteatru, **19**, nr. 1, 1985, 4.
432. DELUREANU, ȘTEFAN, *Cultură românească la poalele Etniei*, Tomis, **20**, nr. 5, 1985, 13 [Seminarul de limbă și literatură română din Catania].
433. DIMITRESCU, FLORICA, *Tendențe ale limbii române*, RLit, **18**, nr. 6, 1985, 19 [v. rubr. la nr. 351].
434. LÁSZLÓ, FRANCISC, *Limba română a lui Béla Bartók*, Steaua, **36**, nr. 10, 1985, 51—52.
435. OANCEA, ILEANA, *Limba română în perspectivă romanică indoeuropeană*, Orizont, **36**, nr. 33, 1985, 8.
436. ROHR, RUPPRECHT, „Limba română reprezintă un bun exemplu pentru forța de supra-viețuire a limbii latine“, RN, **14**, nr. 110—111—112, 1985, 2053—2055 [int. cons. de Ioan Constantinescu].
437. RUSU, M. N., *Virtuțile limbii române*, Săptămîna, nr. 6, 1985, 1.
438. SIMONESCU, DAN, *Mario Ruffini, admirator al României, al literaturii și limbii române*, SCD, **27**, nr. 1—2, 1985, 46—52.
439. ȚEPELEA, GABRIEL, *Argezi și revista „Argeș“*, Argeș, **20**, nr. 12, 1985, 8. Vezi și nr. 425.
- VEZI și nr. **94**, 125, 507, 1546.

440. GIOSU, ȘTEFAN, G. Mihăilă. *Studii de lingvistică și filologie* [...], AnL-A, **23**, 1981—1982. 132—133. Vezi BRL, **24**, 1981. nr. 473.
441. GROZA, LIVIU. *Sinteze de limba română*. Ediția a treia, revăzută și din nou îmbogățită [...]. LL, nr. 2. 1985. 258—261. Vezi BRL, **27**, 1984. nr. 492.
442. SARI, VASILE. *Un instrument de lucru necesar studenților și profesorilor de limba română*. Forum, **27**, nr. 4. 1985, 83—87 [*Sinteze de limba română*. ed. a III-a]. Vezi BRL, **27**, 1984, nr. 492.
- VEZI și nr. 490.

2. ISTORIA LINGVISTICII ROMÂNEȘTI

443. ACHIM, SILVIU. *August Treboniu Laurian — un erudit patriote*, RPdH, **10**, nr. 2, 1985, 106—110 [cu 1 fot.].
444. BABEU, DOINA. *Limba literară în concepția unor cărturari bănățeni din a doua jumătate a secolului al XIX-lea*, AUT, **22**, 1984, 94—97.
445. BACIU, IOAN, *Henri Jacquier et les emprunts roumains au français*, StRom, 4—7.
446. BELU, AL., *Din cultura umanistă bănățeană*. *Lexicon marsilianum*, Orizont, **36**, nr. 14, 1985, 10.
447. BIZĂU, IOAN, *Nicolae Carțoian — O sută de ani de la naștere —*, MD, **23**, nr. 9—10, 1983, 642—648.
448. BULGĂR, GHEORGHE, *Dinamica tezaurului folcloric și lingvistic*, PagSăt, **2**, nr. 3, 1985, 1—2, în *Tribuna*, **29**, nr. 16, 1985.
449. CAZACU, B., *Cugetările lui Alecu Russo. Elogiu bunului simț*, MSSFLA, **6**, 33—36.
450. CHIȚIMIA, I. C., *Nicolae Carțoian. „Munca și zăbava cărții pentru gloria neamului“*, MI, **19**, nr. 2, 1985, 9—11.
451. COBEȚ, DOINA. *De când datează prima gramatică a limbii române?*, AnL-A, **23**, 1981—1982. 115—119 [de Dimitrie Eustatievici-Brașovenul].
452. COBEȚ, DOINA. *Observații privind categoria genului în gramatica românească de pînă la anul 1870*, AnL-A, **29**, 1983—1984, 87—88 [rés. fr.].
453. COTFANU, ION, *Filologia în Universitatea noastră*, UC, nr. 1, 1985, 3.
454. DIMITRESCU, FLORICA, *Viziunea lui Nicolae Carțoian asupra limbii și stilului operelor studiate în IIRV*, MSSFLA, **5**, 53—61.
455. DIMITRIU, C., *Generația actuală*, *Cronica*, **20**, nr. 42, 1985, 5 [s.t.c.: Studiul limbii române la Universitatea „Al. I. Cuza“].
456. DRINCUI, SERGIU, *Problemele derivării cu prefixe în scrierile lingvistice românești din secolul al XIX-lea*, AnEAIL, **2**, 1982, 155—162 [Engl. Ab.].
457. FLOREA, LIGIA STELA, *Henri Jacquier și cultul limbii române*, StRom, 17—24.
458. HOMORODEAN, MIRCEAN, *George Giuglea*, CL, **30**, nr. 1, 1985, 3—6.
459. ISTRATE, GAVRIL, *Înaintașii*, *Cronica*, **20**, nr. 42, 1985, 5 [v.t.c. la nr. 455].
460. LASCU, VIORICA, *Timotei Cipariu și Dante*, StRom, 155—166.
461. MAURER, UTE, *Der Traum vom Sprachatlas. Vor 100 Jahren wurde der siebenbürgische Sprachwissenschaftlicher Richard Huss geboren*, NW, **37**, nr. 11 100, 2 febr. 1985, 4.
462. MIHĂILĂ, G., *Al. I. Odobescu — cercetător al culturii și literaturii române vechi*, MSSFLA, **6**, 73—93.
463. MUNTEAN, GEORGE, G. *Călinescu — profesor și autor de manuale*, Forum, **27**, nr. 7—8, 1985, 116—134.
464. MUNTEANU, ȘTEFAN, OANCEA, ILEANA, *Stilistica literară românească. Privire istorică și texte alese*, Timișoara, TUT, 1984, 196 p. multigr. (UT. FF).
465. NUȚĂ, ION, *Paternitatea Gramaticii atribuite lui A. Lambrior*, AnL-A, **29**, 1983—1984, 101—106 [aut. Gramaticii române din 1892 este Gh. Ghibănescu; rés. fr.].
466. ONEA, OCTAVIAN, *Bogdan Petriceicu Hasdeu, un savant în conștiința contemporanilor și a urmașilor săi*, TribRom, **14**, nr. 285, 1985, 10.
467. ONEA, OCTAVIAN, *Un monument al limbii române. Etymologicum Magnum Romaniae*, *Scinteia*, **54**, nr. 13205, 6 febr. 1985, 4; version en français *Un monument de la langue roumaine*, AR, **8**, nr. 6, 1985, 8.
468. ONU, LIVIU, *Corespondența lui Iosif Popovici cu Ovid Densusianu. Pagini din istoria lingvisticii românești*, SCL, **36**, nr. 5, 1985, 439—443.
469. OPREA, IOAN, *Un făuritor al limbii și culturii românești moderne: Simion Bărnuțiu*, AnL-A, **29**, 1983—1984, 523—531 [rés. fr.].
470. PAVELE, EUGEN, *Al. Procopovici și vechiul scris românesc*, CL, **30**, nr. 1, 1985, 10—13.
471. PAVELEA, TRAIAN, *Nicolae Drăganu (1884—1939)*, BulSSF, 1984, 57—60.
472. PİNTEA, G., *M. Eminescu, Pagini germane*, Manuscriptum, **16**, nr. 2, 1985, 43—46.
473. RAVEICA, TITUS, *Profesorul Dumitru Gașițeanu*, *Cronica*, **20**, nr. 24, 1985, 6.
474. RAVEICA, TITUS, *Teofil Simenschy sau despre cultul modestiei*, *Cronica*, **20**, nr. 21, 1985, 6.

75. RUSU VALERIU, *Atlasul lingvistic al Banatului* de I. A. Candrea, SD, 257—261
476. SARAMANDU, NICOLAE, *Concepția lui Alexandru Philippide despre cele două „tipuri“ dialectale românești*, MSSFLA, 5, 145—146.
477. SIMONESCU, DAN, *La centenarul nașterii lui Nicolae Cartoian*, MSSFLA, 5, 43—51.
478. ȘANDRU OLTEANU, TUDORA, *Cercetările dialectale ale lui D. Șandru*, SD, 317—323.
479. TITIENI, LIVIA, *Le professeur Henri Jacquier*, StRom, 25—31.
480. TOMA, STELA, *Permanențe științifice tikiniene*, RLit, 18, nr. 42, 1985, 8 [pe marginea recitării *Dicționarului român-german* al lui H. Tiktin, de către Paul Miron].
481. ȚURLAN, VALENTIN, *Note pe marginea unor scrisori ale lui August Scriban către Vasile Bogrea*, Catedra, 3, 1982, 107—112.
482. VANCEA, DANA, *L'approche du texte*, StRom, 41—42 [prof. Henri Jacquier].
483. VODĂ CĂPUȘAN, MARIA, *Umanistul Henri Jacquier*, StRom, 1—3.
484. WALD, LUCIA, *Elemente de lingvistică modernă într-o gramatică românească de la sfârșitul secolului al XIX-lea*, SCL, 36, nr. 3, 1985, 273—275 [Florian Crasan, *Noțiuni de gramatică aplicate la limba românească*, Buc., ed. I: 1882, ed. a II-a: 1885, 101 p.].
485. WALD, LUCIA, *Lazăr Șăineanu — omul și opera*, MSSFLA, 6, 43—51.
486. * * * *Ion Bianu (1856—1935) — 50 ani de la moartea filologului român* —, AnivCult, 24, nr. 1, 1985, 111—152 [cu bibl. de lucr. și referințe].
487. * * * *M. Gaster în corespondență*. Ediție îngrijită, prefață, note și indice de Virgiliu Florea, București, EM, 130 p. (Documente literare) [v. mai ales corespondența cu N. Cartoian și Lazăr Șăineanu]. Vezi și nr. 495, 498.
488. * * * *Nicolae Cartoian (1883—1944) — 100 de ani de la nașterea istoricului literar român* —, AnivCult, 22, nr. 2, 1983, 401—429 [cu bibl. de lucr. și referințe].
- VEZI și nr. 4, 149, 150, 151, 216, 315, 613, 651, 690, 696, 946, 1012, 1031, 1049, 1069, 1264, 1408, 1462, 1552, 1630, 1783, 1796.

Recenzii

489. ANTONESCU, NAE, *Discursurile lui Timotei Cipariu*, RLit, 18, nr. 4, 1985, 8. Vezi BRL, 27, 1984, nr. 517.
490. BADEU, DOINA, *Jiří Felix, Sbirská rumunských textu jazykovedných. Culegere de texte românești de lingvistică*, Praga, Universita Karlova, 1983, 241 p., CCS, 3, 198—199.
491. CAZACU, B., Petru Oaldea, *Lupta pentru limba românească* [...]. LLR, 13, nr. 1, 1985, 60. Vezi BRL, 26, 1983, nr. 527.
492. DOMINTE, CONSTANTIN, *Știința în Bucovina. Ghid bibliografic*, III [...], LL, nr. 2, 1985, 299—301. Vezi BRL, 27, 1984, nr. 605.
493. DRINCĂ, SERGIU, Petru Oaldea, *Lupta pentru limba românească* [...]. LL, nr. 1, 1985, 142—145. Vezi BRL, 26, 1983, nr. 527.
494. FRÂNCU, C., Helmuth Frisch, *Beiträge zu den Beziehungen zwischen der europäischen und der rumänischen Linguistik* [...], AnL-A, 29, 1983—1984, 549—552. Vezi BRL, 27, 1984, nr. 534.
495. GRAUR, AL., *Corespondența lui M. Gaster*, RLit, 18, nr. 45, 1985, 7 [v. rubr. la nr. 351]. Vezi nr. 487.
496. GRECU, ION GH., *Scritori români despre limbă și stil* [...], LLR, 14, nr. 3, 1985, 60—61. Vezi BRL, 27, 1984, nr. 511.
497. LEMNY, ȘTEFAN, *Din istoria slavisticii românești*. Coordonator: Elena Lința [...], AnIst Iași, 20, 1983, 523. Vezi BRL, 26, 1983, nr. 561.
498. ORNEA, Z., *M. Gaster epistolier*, RLit, 18, nr. 23, 1985, 8 [*M. Gaster în corespondență*...]. Vezi nr. 487.
499. RUBIN, MARIAN, „*Scritori români despre limbă și stil*“, RN, 14, nr. 110—111—112, 1985, 2067. Vezi BRL, 27, 1984, nr. 511.
500. RUSU, VALERIU, *Scrisori către Ovid Densusianu*, Săptămîna, nr. 10, 1985, 3 [vol. I—III]. Vezi BRL, 27, 1984, nr. 604; 24, 1981, nr. 564; 22, 1979, nr. 430.
501. VĂTĂȘESCU, CĂTĂLINA, *Carteggio Hasdeu — Schuchardt*, a cura di Bruno Mazzoni, Liguori Editore — Napoli, 1983, 241 p. (Romanica Napolitana“ a cura di Francesco Bruni e Alberto Várvaro, 15), RESEE, 23, nr. 2, 1985, 191—192.
502. ZUB, AL., *B. P. Hasdeu și contemporanii săi români și străini (Corespondență primită)* [...], AnIst Iași, 20, 1983, 515 [Vol. I]. Vezi BRL, 25, 1982, nr. 719.
503. ZUB, AL., *B. P. Hasdeu și contemporanii săi români și străini (Corespondență primită)*, vol. II [...], AnIst Iași, 21, 1984, 624. Vezi BRL, 26, 1983, nr. 560.
- VEZI și nr. 351, 490.

504. ARVINTE, V., *Împrumuturi de origine germană (săsească) în română. În legătură cu etimologia cuvîntului rasilă*, AnL-A, **29**, 1983—1984, 12—22 [rés. fr.].
505. AVRAM, MIOARA, *Despre vechimea și explicația formelor de imperativ nu du, nu fă, nu zi*, SCL, **36**, nr. 5, 1985, 359—361.
506. BRÂNCUȘ, GR., *În legătură cu originea consoanei \mathfrak{z} din română*, SCL, **36**, nr. 5, 1985, 369—370.
507. BRÂNCUȘ, GR., *Unitatea limbii române*, MSSFLA, **5**, 81—84.
508. CAZACU, B., *Ce este istoria limbii române literare*, MSSFLA, **5**, 171—179.
509. CHEIE, PAULINA, *Cuvinte cu sensuri diferite de cele din limba actuală în textele blăjene din perioada 1750—1760*, CCS, **3**, 14—22 [rés. fr.].
510. CHIVU, GH., *Stilurile limbii române literare în perioada 1532—1640 (I)*, LR, **34**, nr. 6, 1985, 509—519.
511. COTEANU, ION, *Die Ursprünge der rumänischen Sprache*, Bukarest, WEV, 1985, 88 p. [trad. de Alexandra Novac]. Vezi și nr. 548 și BRL, **24**, 1981, nr. 607.
512. DIMITRESCU, FLORICA, *Notes sur les éléments esthétiques dans les anciens textes roumains*, RRL, **30**, nr. 6, 1985, 533—537.
513. DIMITRIU, C., *Adverbul, prepoziția, conjuncția și interjecția în unele texte românești*, AUI, **30**, 1984, 21—32 [Codicele popii Bratul, Codicele Voronețean, Tetraevanghelul lui Coresi și Baltagul de M. Sadoveanu; rés. fr.].
514. DIMITRIU, C., *Categoriile gramaticale de persoană și număr în unele texte românești*, AnL-A, **29**, 1983—1984, 509—521 [pentru texte, v. nr. 513; rés. fr.].
515. DIMITRIU, C., *Discontinuitatea în Biblia de la București*, LR, **34**, nr. 5, 1985, 395—400.
516. FISCHER, I., *Latina dunăreană. Introducere în istoria limbii române*, București, EȘE, 1985, 226 p.
517. FLOREA, ION A., *Considerații diacronice asupra sufixului -ea*, AnL-A, **29**, 1983—1984, 63—77 [rés. fr.].
518. FRÂNCU, C., *Geneza și evoluția timpurilor verbale supracompuse în limba română*, AnL-A, **29**, 1983—1984, 23—62 [cu 4 sch.; rés. fr.].
519. FRÂNCU, C., *Neologisme juridico-administrative în documentele din Oltenia din timpul administrației austriece (1718—1739). I*, SCL, **36**, nr. 4, 1985, 307—319; *II*, nr. 6, 495—517.
520. FRÂNCU, C., *Vechimea și răspîndirea unor pronume, adjective pronominale și numerale cu articol nehotărît: un alt(ul), un al doilea, un același*, AUI, **30**, 1984, 33—44 [rés. fr.].
521. FRÂNCU, C., *Vechimea unei particularități dialectale dacoromâne cu corespondent în albaneză: imperativul de lipul duce-vă-ți, duceți-vă-ți*, AnL-A, **28**, 1981—1982, 81—90 [deutsch. Zus.]; și în SD, 82—92.
522. HAȘ, GHEORGHE, *À propos de quelques sens latins conservés en roumain*, SLSE, 95—99.
523. IVĂNESCU, G., *Elemente tracodace păstrate în limba română*, AnL-A, **29**, 1983—1984, 5—9 [rés. fr.].
524. IVĂNESCU, G., *Istoria limbii române. Capitolul V. Formarea limbii artistice moderne*, SLR, 155—170 [Iași, 1980, p. 695—704]. Vezi BRL, **23**, 1980, nr. 459.
525. IVĂNESCU, G., *Lucrări lingvistice recente cu privire la originea românilor și la limba română*, MSSFLA, **5**, 149—170.
527. NIȚU, RADU, *Vechimea numelui de român. Coresi '85*, 13—14.
528. PURDELA SITARU, MARIA, *Formații românești cu împreună, său și singur (însuși, sine/sin-, șie)*, SCL, **36**, nr. 6, 1985, 507—516 [rés. fr.].
529. REINHEIMER RÎPEANU, SANDA, SĂLIȘTEANU, OANA, *Împrumuturile slave vechi în română în perspectivă romanică — numele de unelte —*, SCL, **36**, nr. 2, 1985, 103—114 [rés. fr.].
530. ROMAN MORARU, ALEXANDRA, *Primele atestări ale palatalizării lui m în scrisul literar românesc*, LR, **34**, nr. 1, 1985, 53—55.
531. RUSU, ADRIAN ANDREI, *Limba română la Alba Iulia, în vremea lui Iancu de Hunedoara*, AI, **2**, nr. 3, 1985, IV, în Tribuna, **29**, nr. 10, 1985.
532. SALA, MARIUS, *Împrumut sau evoluție semantică internă?*, LR, **34**, nr. 3, 1985, 246—249.
533. SALA, MARIUS, *Lexicul românesc moștenit din latină*, MSSFLA, **6**, 137—141.
534. ȘERBAN, FELICIA, *Cuvinte regionale în primele traduceri românești ale Cîntării cîntărilor*, CL, **30**, nr. 1, 1985, 43—49 [rés. fr.].
535. URSU, N. A., *Cu privire la „momentul 1750” în dezvoltarea limbii române literare*, LR, **34**, nr. 6, 1985, 520—531.

536. VASILIU, EMANUEL, *Asupra depatalizării rom. com.* * [Ș], SCL, **36**, nr. 3, 1985, 265—268.
537. VASILUȚĂ, LIVIA, *Termini regionali în unele tipărituri blăjene din a doua jumătate a secolului al XVIII-lea (Rezumat)*, SD, 381—382. Vezi BRL, **26**, 1983, nr. 636.
- VEZI și nr. 87, 456, 469, 470, 549, **648**, **651**, 677, 774, **776**, 852, 1045, 1136, 1140, 1149, 1160, 1161, 1167, **1191**, 1289, 1345, 1454, **1707**, 1841.

Recenzii

538. ARVINTE, V., *O nouă istorie a limbii române*. AnL-A, **23**, 1981—1982, 105—113 [de G. Ivănescu]. Vezi BRL, **23**, 1980, nr. 659.
539. CAZACU, B., *Palia de la Orăștie* [...]. LL, nr. 1, 1985, 135—136. Vezi BRL, **27**, 1984, nr. **672**.
540. CHIVU, GH., *Stilurile nonartistice ale limbii române literare în secolul al XIX-lea. Structura imaginii în stilul administrativ juridic*. [...]. LR, **34**, nr. 1, 1985, 87. Vezi BRL, **27**, 1984, nr. **637**.
541. LAZĂR, VALERIU, Nicolae Stoicescu, *Continuitatea românilor* [...]. Marisia, **11—12**, 1981—1982, 687—689. Vezi BRL, **23**, 1980, nr. 718.
542. LUPU, COMAN, *Palia de la Orăștie. 1582—1982* [...]. CREL, **12**, nr. 2, 1985, 144—146; și în CL, **30**, nr. 1, 1985, 84—85. Vezi BRL, **27**, 1984, nr. **672**.
543. NEAGA, NICOLAE, *Palia de la Orăștie* [...]. MA, **30**, nr. 1—2, 1985, 126—128. Vezi BRL, **27**, 1984, nr. **672**.
544. PETICĂ, MIHAI, Ion I. Russu, *Etnogeneza românilor* [...]. Marisia, **11—12**, 1981—1982, 685—686. Vezi BRL, **24**, 1981, nr. 662.
545. TOMA, ADRIANA, Sanda Reinheimer-Ripeanu, *L'élément slave du roumain en perspective romane*. în RLR, tome 48, n^o 189—190, Strasbourg, 1984, p. 187—199, LR, **34**, nr. 2, 1985, 157—158.
546. ȚURLAN, VALENTIN, *O contribuție valoroasă la o problemă fundamentală a culturii românești*. Catedra, **3**, 1982, 325—327 [Gavril Istrate, *Originea limbii române literare* ...] Vezi BRL, **24**, 1981, nr. 630.
547. ZUB, AL., Al. Rosetti, *Schiță de istorie socială a limbii române* [...]. AnIst Iași, **20**, 1983, 519. Vezi BRL, **25**, 1982, nr. **809**.
548. * * * Ion Coteanu, *Die Ursprünge der rumänischen Sprache* [...]. Forum, **27**, nr. 4, 1985, 91. Vezi nr. **511**.
- VEZI și nr. 701, 708, 751, 876, 1195.

4. DIALECTOLOGIE

a. Generalități

549. CARAGIU-MARIOȚEANU, MATILDA, *Unité du roumain (nord et sud-danubien)*. RRL, **30**, nr. 6, 1985, 525—532.
550. * * * *Studii de dialectologie*. Volum îngrijit de: Vasile Frățilă, Vasile D. Țăra, Timișoara, TUT, 1984, 397 p. multigr. (UT. FF. ȘȘF. Fil. Timișoara) [cuprinde o parte dintre com. de la cel de-al II-lea Simpozion Național de Dialectologie, Timișoara, 4—5 iun. 1982].
- VEZI și nr. 107, 119, 129, 1533.

Recenzii

551. NUȚĂ, ION, Romulus Todoran, *Contribuții de dialectologie română* [...]. LL, nr. 3, 1985, 433—435. Vezi BRL, **27**, 1984, nr. **703**.

b. Graiurile dacoromâne

552. BABEU, DOINA, *În legătură cu atestarea lexicografică a elementelor dialectale (cu privire specială la Banat)*. (Rezumat), SD, 5—6.
553. BABEU, DOINA, *Grai bănățean*, DR, **42**, nr. 12416, 6 ian. 1985, 6 [Iete].
554. BELTECHI, EUGEN, *Unitate și varietate în graiurile din valea Almăjului*, SD, 7—26 [cu 6 h.].

555. BUCESCU, FLORIN, CIUBOTARU, SILVIA, BÎRLEANU, VIOREL, „Bătrânească“. *Doine, bocete, cîntece și jocuri din fînturile Rădăușilor (Cercetare monografică)*. *Caietele Arhivei de folclor, I*, Iași, 1979, LII + 349 p. (Ul. ILILF. *Arhiva de folclor a Moldovei și Bucovinei. Caietele Arhivei de folclor* apar sub îngrijirea lui Ion H. Ciubotaru) [cu gl.; rés. fr.]. Vezi și nr. 601.
556. CHEIE, PAULINA, *Grai bănățean*, DR, 42, nr. 12428, 20 ian. 1985, 6 [chelar, fosnă, sălăbărit, staier].
557. CHIOREANU, MIHAELA, *Grai bănățean*, DR, 42, nr. 12482, 25 mart. 1985, 6 [cort, călăbur, cuptoriță, ciobanie, țanic]; nr. 12648, 6 oct. 1985, 6 [cîrtog, cîrtogî, iepilă, nălap, zbor].
558. CHIOREANU, MIHAELA, *Lexic dialectal din Banat (Rezumat)*, SD, 30. Vezi BRL, 27, 1984, nr. 710.
559. DRĂGULESCU, CONSTANTIN, *Filonime de ecologie populară românească*, RMM, 22, nr. 8, 1985, 80—82.
560. DRINCĂ, SERGIU, *Dicționarul subdialectului bănățean. Probleme privind informatorii*, CCS, 3, 22—27 [Engl. Ab.].
561. DRINCĂ, SERGIU, *Dicționarul subdialectului bănățean. Scop și metodă (Rezumat)*, SD, 59—60. Vezi BRL, 26, 1983, nr. 668.
562. DRINCĂ, SERGIU, *Național și regional*, DR, 42, nr. 12500, 14 apr. 1985, 6 [despre *Dicționarul subdialectului bănățean*].
563. DUMISTRĂCEL, STELIAN, *Rolul variabilei geografice: „lacul“ de lângă puș*, AnL-A, 29, 1983—1984, 139—174 [cu 3 h.; rés. fr.].
564. DUMISTRĂCEL, STELIAN, *Sur le maintien de fîntînă (< lat. fontana) „source, quelle“ dans les parlers roumains*, RRL, 30, nr. 6, 1985, 539—542.
565. FLOREA, ION A., *Terminologia fierăriei în mediul rural din Moldova și Bucovina. Glosar*, Iași, [TUI], 1981, 557 p. (Ul. CLILF).
566. FRĂȚILĂ, VASILE, *Glosar dialectal. Valea Inferioară a Tîrnavelor*, AnL-A, 29, 1983—1984, 265—319.
567. FRĂȚILĂ, VASILE, *Graiurile din Transilvania de centru și sud*, SD, 61—68.
568. GAGA, LIDIA, *Zona etnografică Almăj*, București, EST, 1984, 179 p. + 64 pl. il. i.a.t. [cu gl.].
569. GOICU, VIORICA, *Un sufix caracteristic*, DR, 42, nr. 12446, 10 febr. 1985, 6 [-oni (-oanie)]; *Grai bănățean*, nr. 12624, 8 sept., 6 [mahală]; nr. 12636, 22 sept., 6 [suf. -ean(u)]; la rubr.: *Grai bănățean*].
570. GRECU, DOINA, *Grai și limbă literară la copii*, SD, 103—109.
571. HREAPCĂ, DOINA, *Sonorizarea fricativelor și ocluzivelor surde (s, ș, f; c, t, p) urmate de sonanța nazală n, o tendință activă în graiurile dacoromâne*, AnL-A, 29, 1983—1984, 175—215 [cu 3 h.; rés. fr.].
572. IANCU, VICTOR, PAPIU, DELIA, *Elemente arhaice în graiul din Chioar*, SD, 111—123.
573. IONIȚĂ, VASILE, *Iovan Iorgovan*, *Orizont*, 36, nr. 14, 1985, 14 [s.t.c.: Metaforele graiului].
574. IONIȚĂ, VASILE, *Metafore ale graiurilor din Banat*, Timișoara, EF, 1985, 219 p. [cu ind. de loc., nume proprii și comune]. Vezi și nr. 599, 602, 605, 606.
575. LĂZĂRESCU, PAUL, *Milcovul, frontieră lingvistică (O problemă între dialectologie și limbă literară) (Rezumat)*, SD, 142. Vezi BRL, 26, 1983, nr. 675.
576. LOTREANU-CHIOREANU, MARGA, *Reflecții pe marginea unor anchete de tip socio-lingvistic desfășurate în mediul școlar*, SD, 143—153.
577. MACOVEI, GABRIELA, *Termeni geografici populari din Vrancea pentru noțiunea de „vîrf ascuțit“ și reflexele lor toponimice (I)*, AnL-A, 29, 1983—1984, 457—508 [cu 12 fig. i.a.t.; rés. fr.].
578. MARIN, MARIA, *Valori ale perfectului compus în graiurile dacoromâne*, SD, 155—170.
579. MĂRII, I., *ALR — din însemnările unui reductor (I). 1. Întrebări onomasiologice repetate și în ALR II. Însemnare metodologică*, SD, 171—180; (II). 1. Semnul # în ALR. 2. *Îndreptări lexicografice*, CL, 30, nr. 1, 1985, 34—42 [îndreptări la *Dicționarul limbii române (DLR)*, tomurile VIII, 1 (pălie = păle; par); 2 (pépînă = pepene); 4 (ponctură = poncturi; pōting), XI, 1 (șășmă; șărece. șărici = șoărece, șoăreci; ștăi)].
580. MĂRTINAȘ, DUMITRU, *Originea ceangăilor din Moldova*. Text revizuit și îngrijit de Ion Coja și V. M. Ungureanu, note și comentarii, bibliografie și indici de V. M. Ungureanu, postfață de Ion Coja. Cuvînt introductiv de I. Dumitriu-Snagov, București, EȘE, 1985, 287 p. [v. mai ales secțiunea a II-a: *Aspecte lingvistice*, p. 60—93; cu bibl., ind. de aut., person., inf., nume de fam. și cuv.; Engl. Ab.].
581. MOCANU, NICOLAE, *Note asupra consoanei h în graiurile bănățene*, SD, 181—188 [cu 2 h.].
582. NEAGOE, VICTORELA, *Despre numeralul ordinal în graiurile populare (Rezumat)*, SD, 189—191. Vezi BRL, 26, 1983, nr. 685.

583. NEGOMIREANU, DOINA, *Polisemie și sensuri regionale*, SD, 193—195.
584. PANĂ-BOROIANU, RUXANDRA, *O trăsătură tipică graiurilor oltenesti în perspectivă istorică*, SD, 209—227 [utilizarea adv. *atci, aci, acolo*; cu 2 tab.].
585. POPESCU, RADU SP., *Despre sensurile cuvîntului ȧrîină*, LR, 34, nr. 3, 1985, 232—238 [cu 2 h.].
586. PURDELA-SITARU, MARIA, *Grai bînăŧean*, DR, 42, nr. 12458, 24 febr. 1985, 6; nr. 12547, 9 iun., 6 [beda, tirpie]; nr. 12595, 4 aug., 6 [colăcit, incolăcit].
587. RADU, DRAGA, *Unele construcții cu infinitivul în limba română. Cu referire la graiul din Maramureș*, BulȘt Baia Mare, 6, 1983, 30—34 [rés. fr.].
588. RADU, GHEORGHE, *Cu privire la raportul fonologie — morfologie în cadrul sistemului de opoziții din flexiunea verbală a graiului maramureșean*, BulȘt Baia Mare, 6, 1983, 15—20 [Engl. Ab.].
589. RUSU, GR., *Concordanțe fonetice între graiurile din sud-estul Transilvaniei și cele din sudul Moldovei*, LR, 34, nr. 5, 1985, 430—434.
590. STOICHÎTOIU, ADRIANA, *Observații asupra regionalismului*, LL, nr. 3, 1985, 389—399.
591. SUFLEŢEL, RODICA, *Termeni hidrografici din Banat (gîrlă, ogaș, potoc, sărămpău, scarpă, vină)*, CCS, 3, 47—54 [rés. fr.].
592. TEAHA, TEOFIL, *O nouă mărturie de continuitate în graiurile românești actuale: verbul astruca (a)*, SD, 325—336.
593. TOCILESCU, GRIGORE G., ȦAPU, CRISTEA N., *Materialuri folcloristice*. [Vol.] II—III. Ediție critică și studiu introductiv de Iordan Datcu, București, EM, 1981, II: 412 p.; III: 544 p. Vezi și nr. 597 și nr. 597 și BRL, 23, 1980, nr. 795.
594. TODORAN, ROMULUS, *Diferențe accentuale în graiurile dacoromâne*, SD, 337—355 [cu 8 h.].
595. URÎTESCU, DORIN, *Convergență și divergență în evoluția graiurilor din Crișana*, CCS, 3, 55—62 [cu 2 h. i.a.t.; Engl. Ab.].

VEZI și nr. 85, 104, 107, 119, 128, 129, 189, 434, 448, 475, 476, 478, 520, 534, 537⁶⁶, 612, 768, 788, 816, 819, 821, 841, 843, 845, 848, 853, 854, 859—865, 871, 873, 899, 917⁶⁶, 939, 946, 947, 987, 998, 1005, 1008, 1038, 1045, 1133, 1154, 1183, 1164, 1169, 1175, 1176, 1522, 1525.

Recenzii

596. CAZACU, B., *Graiul, etnografia și folclorul zonei Chioar* [...], LL, nr. 1, 1985, 163—164. Vezi BRL, 26, 1983, nr. 711.
597. CIUBOTARU, SILVIA, Grigore G. Tocilescu, Christea N. Ȧapu, *Materialuri folcloristice* [...]. AnL-B, 28, 1981—1982, 139—140 [vol. I—III]. Vezi nr. 593 și BRL, 23, 1980, nr. 795.
598. CULMAN, MIHAI, *Tratatul de dialectologie românească* [...], Luceafărul, 28, nr. 41, 1985, 6. Vezi BRL, 27, 1984, nr. 727.
599. DĂNILĂ, SIMION, *Grai bînăŧean*, DR, 42, nr. 12577, 14 iul. 1985, 6 [Vasile Ioniță, *Metafore ale graiurilor din Banat* ...]. Vezi nr. 574.
600. DUNĂRE, NICOLAE, *Tratatul de dialectologie românească* [...], REF, 30, nr. 2, 1985, 190—191. Vezi BRL, 27, 1984, nr. 727.
601. FOTEA, MIRCEA, *Caietele Arhivei de folclor*, AnL-B, 28, 1981—1982, 135—138 [I. Florin Bucecu, Silvia Ciubotaru, Viorel Birleanu, „Bătrîneasca“ ...; II. Lucia Cireș, Lucia Berdan, *Descîntece* ...; Petru Caraman, *Literatură* ...]. Vezi nr. 555 și BRL, 27, 1984, nr. 707, 711.
602. FRĂŢILĂ, V., *Valori stilistice ale graiurilor*, Orizont, 36, nr. 39, 1985, 1, 4—5 [Vasile Ioniță, *Metafore ale graiurilor din Banat* ...]. Vezi nr. 574.
603. GIOSU, ȘTEFAN, *Materialie și cercetări dialectale*, II [...], AUI, 30, 1984, 103. Vezi BRL, 26, 1983, nr. 712.
604. GIOSU, ȘTEFAN, *Micul Atlas lingvistic român. Partea II (ALRM II)*. Serie nouă, vol. IV [...]. AnL-A, 28, 1981—1982, 129—131. Vezi BRL, 24, 1981, nr. 770.
605. GRAUR, AL., *Cuvînte regionale*, RLit, 18, nr. 37, 1985, 5 [Vasile Ioniță, *Metafore ale graiurilor din Banat* ...; v. rubr. la nr. 351]. Vezi nr. 574.
606. JURMĂ, GHEORGHE, Vasile Ioniță: *Metafore ale graiurilor din Banat*, Flamura, 38 nr. 3545, 22 oct. 1985, 2. Vezi nr. 574.
607. MIHĂILĂ, GHEORGHE, *Mirabila limbă românească*, RLit, 18, nr. 34, 1985, 8 [Trata de dialectologie românească ...]. Vezi BRL, 27, 1984, nr. 727.
608. NEAGU, V., *Traité de dialectologie*, AR, 8, nr. 42, 1985, 8. Vezi BRL, 27, 1984, nr. 727,

609. STOICHÎTOIU, ADRIANA, *Tratat de dialectologie românească*, TribRom, **14**, nr. 305, 1985, 11. Vezi BRL, **27**, 1984, nr. 727.
610. VETIȘANU, VASILE, *O sinteză*, Săptămîna, nr. 18, 1985, 3 [*Tratatul de dialectologie românească ...*]. Vezi BRL, **27**, 1984, nr. 727.
611. ZUB, AL., Petru Caraman, *Literatură* [...], AnIst Iași, **20**, 1983, 517. Vezi BRL, **27**, 1984, nr. 707.

c. Aromână

612. BARA, MARIANA, *Types of Code-Switching in Macedo-Romanian — Daco-Romanian Bilingualism*, RRL, **30**, nr. 1, 1985, 31—42.
613. CÂNDROVEANU, HRISTU, *Un dublet aromân al Școlii Ardelene*. Luceafărul, **28**, nr. 3, 1985, 3, 7 [iluminiști moscopoleni].
614. GIOSU, ȘTEFAN, *Transpuneri aromâne ale poeziilor lui Eminescu (Rezumat)*, SD, 93—94 [vol. *Luțiafirlu*, transpus de Ioan Cutova, Buc., EL, 1980 și *Puizii*, transpus de Chirata Iorgoveanu, Ioan Cutova, Costa Guliv și George Pardichi, Buc., EM, 1981]. Vezi BRL, **25**, 1982, nr. 341; **24**, 1981, nr. 781, 782.
615. SCĂRLĂTOIU, ELENA, *Autohton — latin — slav în vocabularul dialectelor aromân și istroromân*, SD, 285—299.
616. * * * *Carabeu, lăi carabeu*. Lilici dit lirica armânească grămosteană (Antologie de lirică aromânească grămosteană). Adunați di Dina Cuvată, Protrezbor și adrari di ediții di Hristu Căndroveanu, București, EM, 1985, 111 p.
617. * * * *Ecou de cîntec aromânesc*. Antologie. Selecție, cuvint înainte, notă, portrete de Atanasie Nasta. Postfață de Valeriu Rusu, București, EL, 1985, 145 p. Vezi și nr. 620.
618. * * * *Un veac de poezie aromână*. Introducere și prezentările autorilor: Hristu Căndroveanu. Ediție și note: Kira Iorgoveanu. Transpuneri: Hristu Căndroveanu, Kira Iorgoveanu, București, ECR, 1985, 497 p. Vezi și nr. 621.
- VEZI și nr. 104, 107, 119, 129.

Recenzii

619. GIOSU, ȘTEFAN, Elena Scărlătoiu, *Relații lingvistice ale aromânilor cu slavii de sud* [...], AnL-A, **28**, 1981—1982, 133—135. Vezi BRL, **23**, 1980, nr. 813.
620. RUSU, VALERIU, *Ecouri lexicale*, Săptămîna, nr. 40, 1985, 5 [*Ecou de cîntec aromânesc ...*]. Vezi nr. 617.
621. RUSU, VALERIU, *Glasul poeziei aromâne*, Săptămîna, nr. 47, 1985, 2 [*Un veac de poezie aromână ...*]. Vezi nr. 618.
622. SCĂRLĂTOIU, ELENA, BRAD-CHISACOF, LIA, Mihail Romanos, 'Απόψεις και θέσεις για τό όνομα, τήν καταγωγή και τήν γλωσσα τών κουτσοβλάχων, Athens, 1983. Giorgios Babiniotis, Συνοπτικό διάγραμμα τής σημερινής καταστάσεως τῶ γλωσσολογικῶν σπουδῶν στήν Ἑλλάδα, Thessaloniki, 1983, RESEE, **23**, nr. 2, 1985, 186—188.
623. TODORAN, ROMULUS, Gheorghe Carageani, *La subordinazione circostanziale ipotattica nella frase del dialetto aromeno (macedo-romeno)*, Napoli, Istituto Universitario Orientale, 1982, 352 p., CL, **30**, nr. 2, 1985, 171—172.

d. Istroromână

624. SÎRBU, RICHARD, *Observații asupra graiului istroromân din Jieidn*, SD, 263—284.
- VEZI și nr. 104, 107, 119, 129, 615.

Recenzii

VEZI nr. 622.

e. Meglenoromână

VEZI nr. 104, 107, 129, 615.

Recenzii

VEZI nr. 622.

625. ANDEA, AVRAM, *Manuscrise de carte românească veche din nordul Transilvaniei (1700—1835)*, AnIst Cluj-Napoca, **25**, 1982, 221—234.
626. ANDEA, AVRAM, ANDEA, SUSANA, *Date despre cartea românească veche din județul Satu Mare. Satu Mare*, **5—6**, 1981—1982, 211—222 [rés. fr.].
627. ANGHELESCU, MIRCEA, *Ion Codru Drăgușanu în posteritate*, BuIȘSF, 1984, 27—31 [despre ed. *Peregrinului transilvan*].
628. PARBU-BUCUR, SEBASTIAN, *Filotei sin Agăi Jipei. Psaltichie românească. II. Anastasimatar*, București, EMuz, 1984, 345 p. (Izvoare ale muzicii românești, vol. VII B). Vezi și nr. 709 și BRL, **24**, 1981, nr. 806.
629. BASARAB, MARIA, *Tipărituri bălgrădene din secolul al XVII-lea cu circulație în județul Hunedoara (zona văii Mureșului)*, Apulum, **22**, 1985, 203—208 [rés. fr.].
630. BĂRNUȚIU, ELENA, *Răspindirea cărților din Țara Românească și Moldova în județul Satu Mare. Satu Mare*, **5—6**, 1981—1982, 229—234.
631. BOCA BORDEI, RAMONA, *Cărturari ai Rîmnicului în cultura românească a secolului al XVIII-lea*, AnEAIL, **2**, 1982, 1—7 [rés. fr.].
632. BOLOGA, VASILE, *O problemă controversată : manuscrisul de la Ieud*, Familia, **21**, nr. 3, 1985, supl. II.
633. CALAVRIAS, ANA, *Un manuscris necunoscut din secolul al XVII-lea*, Argeș, **20**, nr. 6, 1985, 9 [Damaschin Voinescu, *Tilcul*, trad. din ngr.].
634. CÂNDEA, VIRGIL, *Convorbire cu ... despre opere de cultură și izvoare de istorie românească pește hotare*, RLit, **18**, nr. 25, 1985, 12—13, 15 [cu 3 facs. și 3 il.; conv. cons. de Mircea Anghelescu].
635. CÂNDEA, VIRGIL, *D. Cantemir, Istoria Imperiului Otoman*, Manuscriptum, **16**, nr. 2, 1985, 17—21 [cu 1 facs.].
636. CÂNDEA, VIRGIL, *Senzaționalele dezvăluiri ale arhivelor americane despre Dimitrie Cantemir. Extraordinara biografie a unui manuscris : Istoria Imperiului Otoman*, MI, **19**, nr. 1, 1985, 10—18 [cu 1 facs.]; English Version : *Life Story of a Manuscript : Dimitrie Cantemir's History of the Othman Empire*, RESEE, **23**, nr. 4, 1985, 297—312; version en français : *Une remarquable decouverte concernant l'histoire et la culture roumaines : le manuscrit original de l'Histoire de l'Empire Ottoman de Dimitrie Cantemir*, Roum, nr. 4, 1985, 19—22, cu 7 facs., și RPdH, **10**, nr. 2, 1985, 70—80 [int. cons. de Valentin F. Mihăescu].
637. CHIȚIMIA, I. C., *Filologice. 1. Este sau nu este „Istoria Troadei“ roman popular?* Luceafărul, **28**, nr. 38, 1985, 6; (II). *Crestomație literară sau ... „corpus“ filologic*, nr. 40, 6 [răspuns la rec. lui Al. Mareș despre vol. *Crestomație de literatură română veche*, vol. I...]. Vezi BRL, **27**, 1984, nr. 933, 911.
638. CHIVU, GH., *Cînd a tradus George Coșbuc Divina comedie?*, LL, nr. 3, 1985, 358—363.
639. CHIVU, GHEORGHE, *G. Coșbuc. Un alt manuscris al traducerii Divinei comedii*, Manuscriptum, **16**, nr. 2, 1985, 48—56 [cu exemplificări din trad. cîntului al XVII-lea; cu 6 facs.].
640. CIOCULESCU, ȘERBAN, *Eminesciana*, București, EM, 1985, 428 p. [v. mai ales despre ed. lui G. Ibrăileanu (p. 60—62), Constantin Botez (p. 63—81, 82—85), Mihail Dragomirescu (p. 86—100), G. Călinescu (p. 104—113), T. Maiorescu (p. 114—118), Alexandru Colorian și Alexandru Iacobescu (p. 162—173), Perpessicius (p. 174—211); despre limba lui Eminescu, p. 246—258, 313—315].
641. CÎNDA, ANA, *Colecțiile de carte veche românească din depozitele eparhiale de la Șimleu Silvaniei și Zalău*, AMP, **8**, 1984, 591—613 [rés. fr.].
642. COLTA, ELENA RODICA, *Un manuscris transilvănean după Cartea românească de învățătură (1643) executat de copistul Varlaam Moldoveanu*, Ziridava, **14**, 1982, 411—424 [cu 7 fig.; Engl. Ab.].
643. DIMA, EUGENIA, *Traduceri necunoscute ale lui Iordache Slatineanu din teatrul lui Metastasio*, AnL-A, **28**, 1981—1982, 119—127.
644. DRIMBA, LUCIAN, *„Occisio Gregorii in Moldavia Vodae tragedice expressa“ (1777—1780), cea mai veche comedie românească*, SCIAT, **30**, 1983, 13—24 [cu 2 facs.; Engl. Ab.]. Vezi BRL, **27**, 1984, nr. 913.
645. EMINESCU, M., *Opere*. Ediție critică întemeiată de Perpessicius. [Vol.] XII. *Publicistică. 1 ianuarie — 31 decembrie 1881. Timpul*. Cu 28 de reproduceri după publicații și manuscrise. Ediție critică îngrijită de un colectiv de cercetători de la Muzeul Literaturii Române. Dimitrie Vatamaniuc : responsabil al secțiunii de publicistică, stabilirea paternității textelor, comentariile. Petru Creția : responsabil filologic al ediției. Oxana Busuioceanu, Anca Costa-Foru, Aurelia Creția, Eugenia Oprescu : transcrierea filologică a textelor. [Vol.] XIII. *Publicistică 1882—1883, 1888—1889*. „Timpul“, „România liberă“, „Fin-

- țina Blanduziei*“. Dimitrie Vatamaniuc : responsabilul secțiunii de publicistică, stabilirea paternității textelor și comentarii. Petru Creția : responsabilul filologic al ediției. Oxana Busuioceanu, Simona Cioculescu, Anca Costa-Foru, Aurelia Creția, Claudia Dimiu, Eugenia Opreșcu : transcrierea filologică a textelor. Secretar tehnic : Ileana Rațiu. Coordonatorul ediției : Al. Oprea, București, EARSR, 1985, XII : XII + 667 p. ; XIII : XIII + 660 p. (ARSR. MLR). Vezi BRL, 27, 1984, nr. 800 ; 26, 1983, nr. 787 ; 23, 1980, nr. 872 ; 21, 1978, nr. 899.
646. EMINESCU, M., *Poezii, proză literară*. Vol. I—II. Ediție de Petru Creția. Ediția a II-a, revăzută și adăugită, București, CR, 1984, I : 424 p. ; II : 591 p. [ed. I : 1978]. Vezi și nr. 706.
647. GEORGESCU, NICOLAE, *O ediție Eminescu necunoscută*, Luceafărul, 28, nr. 42, 1985, 6 [M. Eminescu, *Poesii*, Buc., Ed. Alcalay, 1894, ed. principe de Matei Eminescu].
648. GHEȚIE, ION, MAREȘ, AL., *Originile scrisului în limba română*, București, EȘE, 1985, 464 p. (IL) [cu ind. de aut.]. Vezi și nr. 701, 708, 751.
649. GUȚU, OLIMPIA, *Hirtia filigranată folosită în Țara Românească de-a lungul secolului al XVII-lea. I. Filigranele „morilor“ lui Matei Basarab*, RS, 22, 381—396 [cu 2 fig. ; rés. fr.].
650. HĂTEGAN, LUCIA, *Cărți populare din secolul al XIX-lea în Biblioteca Muzeului Unirii (II)*, Apulum, 22, 1985, 221—229 [rés. fr.]. Vezi BRL, 26, 1983, nr. 800.
651. HELIADE RĂDULESCU, I., *Scrisori alese*. Ediție îngrijită de Vladimir Drimba. Prefață și cronologie de Constantin Măciucă, București, EAL, 1984, 264 p. [v. cap. *Despre stil* (p. 121—130), *Gramatica românească*. Prefață (p. 157—175), *Scrisoare către C. Negruzzi* (p. 176—182), *Repede aruncătură de ochi asupra limbei și începutul rumânilor* (p. 183—192)]. Vezi și nr. 725.
652. IONESCU, ADRIAN-SILVAN, *Picu Pătruș — un retardatar al miniaturii*, Arta, 32, nr. 1, 1985, 6—8 [cu 6 facs. și 2 fot.].
653. LASCU, NICOLAE, *Școlile Blajului și traducerele din clasicii antici*, AI, 2, nr. 10, 1985, II, în *Tribuna*, 29, nr. 50, 1985.
654. MAREȘ, ALEXANDRU, *Datarea unor texte din Codicele Sturdzan*, LR, 34, nr. 1, 1985, 46—52 [cu 5 fig.].
655. MAREȘ, ALEXANDRU, *Despre o posibilă criptogramă din Evangheliarul de la Londra*, SCL, 36, nr. 5, 1985, 420—422.
656. MAREȘ, ALEXANDRU, *Note filologice pe marginea Cronografului lui Moza. 1. Epitetul Iepure atribuit lui Ptolomeu I. 2. Un cuvânt neatestat până în prezent : papie „titlu purtat în Bizanț de persoana însărcinată cu paza palatului imperial“*, LR, 34, nr. 3, 1985, 209—211.
657. MAZILU, DAN HORIA, *Izvorul ucrainean al versurilor slavone tipărite în Antologhionul din 1643*, RS, 22, 5—9 [Udriște Năsturel a folosit versuri ale lui Gherasim Daniilovici Smotrițki, apărute în 1581 ; cu 1 an. ; pycc. peș.].
658. MĂLINAȘ, CONSTANTIN, *Cartea veche românească din colecția Bibliotecii județene Bihor*, Crisia, 13, 1983, 591—605.
659. MĂLINAȘ, CONSTANTIN, *Un scriitor și o carte regăsită*, Orizont, 36, nr. 13, 1985, 14 [Petru Lupulov, *Despre bărbații străluciți ai cetății Roma*, Timișoara, 1858].
660. MIHAIL, PAUL, *Contribuții la Bibliografia românească veche (1785—1830) (I)*, An. Ist. Iași, 21, 1984, 501—528.
661. MIHAIL, PAUL, *Molitvelnicele de la mănăstirea Runcu din Ardeal comparate cu alte manuscrise din epocă*, MA, 29, nr. 9—10, 1984, 663—677.
662. MIHĂESCU, V. F., *Une decouverte sensationnelle*, AR, 8, nr. 2, 1985, 10 [ms. *Istoriei Imperiului Otoman* de D. Cantemir, descoperit de Virgil Căndea]. Vezi și nr. 436.
663. MORARU, MIHAI, *Precizări privind una dintre sursele Divanului lui Cantemir*, RITL, 32, nr. 4, 1984, 117—120.
664. OLTEAN, VASILE, *Școala românească din Șcheii Brașovului — lăcaș de tradiție culturală în fările române. Mărturii documentare*, RMM, 22, nr. 5, 1985, 65—73 [cu 1 facs. ; rés. fr.].
665. OLTEAN, VASILE, *Un străvechi „manual de filozofie“ din arhiva istorică a Muzeului bisericii „Sf. Nicolae“ din Șcheii Brașovului*, MA, 28, nr. 5—6, 1983, 379—385 [de Barbu Hoban, sec. al XVII-lea].
666. ONU, LIVIU, *Concordances onomasiologiques dans les traductions de Nicolas Spatar Miclescu*, RESFE, 23, nr. 2, 1985, 137—145.
667. OTĂLEA, NICOLAE, *Alese fabule*. Ediție îngrijită și prefață de Mircea Popa, Cluj-Napoca, ED, 1985, 295 p. [text paralel, cu alf. chir. și lat. ; cu note asupra ed.]. Vezi și nr. 715.
668. PAPACOSTEA DANIELOPOLU, CORNELIA, DEMÉNY, LIDIA, *Carte și tipar în societatea românească și sud-est europeană (Secolele XVII—XIX)*, București, EE, 1985, 234 p. Vezi și nr. 716, 733, 761.
669. PAPOIU, LIZICA, *Însemnări manuscrise în cărțile vechi românești din patrimoniul Muzeului Militar Central*, RMM, 22, nr. 9, 1985, 65—68 [cu 2 facs.].

670. PETROVANU, DAN, *Manuscrisele lui Eminescu și interpretările lor* [I], *Cronica*, **20**, nr. 36, 1985, 5; (II), nr. 37, 5. Vezi nr. 695.
671. PEYFUSS, MAX DEMETER, *Die Leser griechischer, serbischer und rumänischer historischer Bücher um 1800. Ein Vergleich von Subskribentenlisten*, *RESEE*, **26**, nr. 4, 1985, 333--345.
672. PLĂMĂDEALĂ, ANTONIE, *Prima traducere a manualului lui Epictet în românește*, *MA*, **29**, nr. 9--10, 1984, 595--662 [de la sfârșitul sec. al XVIII-lea, de Petru Stamatadi].
673. POPESCU, CRISTIAN, *Un manuscris slavo-român inedit*, *CRom*, **6**, nr. 4, 1985, 48 [*Liturghier*, 99 file, Săliștea de Sus, Maramureș, 1685].
674. POPESCU-VILCEA, G., *Un manuscris al voievodului Alexandru al II-lea*, București, EMer, 1984, 151 p. Vezi și nr. 707, 747.
675. POPTĂMAȘ, DIMITRIE, *Cartea unității spirituale românești*, Vatra, **15**, nr. 5, 1985, A, C [Varlaam, *Carte românească de învățătură*, Iași, 1643].
676. RADOSAV, DORU, *Manuscrise românești din sec. al XVIII-lea în părțile sătmărene*, Satu Mare, **5--6**, 1981--1982, 223--227.
677. ROSETTI, AL., *Pentru justa interpretare a grafiei textelor românești vechi*, *SCL*, **36**, nr. 1, 1985, 92--93.
678. RUS, TRAIAN, *Antim Ivireanul*, Pentru patrie, **36**, nr. 5, 1985, 28 [la 325 de ani de la naștere].
679. RUSU, AURELIA, *Lecțiuni și convergențe*, București, EE, 1984, 203 p. Vezi și nr. 732.
680. SIMONESCU, DAN, *Contribuții (Literatura română medievală)*, București, EE, 1984, 212 p. Vezi și nr. 730.
681. SIMONESCU, DAN, *Noi dovezi despre continuitatea daco-romanilor*, *Ramuri*, **22**, nr. 4, 1985, 10 [pe marginea cărții lui Nistor Vornicescu, *Scrieri patristice ...*]. Vezi BRL, **27**, 1984, nr. 905.
682. SORESCU, MARIN, *Zăloaga semnată cu o mie de ani mai înainte*, *Ramuri*, **22**, nr. 4, 1985, 10 [pe marginea cărții lui Nistor Vornicescu, *Scrieri patristice ...*]. Vezi BRL, **27**, 1984, nr. 905.
683. STOICA DE HAȚEG, NICOLAE, *Scrieri. Cronica Mehădiei și a Băilor Herculane. Povestii moșăști școlărilor românești. Varia*. Ediție întocmită de Damaschin Mioc și Costin Feneșan, Timișoara, EF, 1984, 232 p. Vezi și nr. 741.
684. ȘTREMPEL, GABRIEL, *Îndemnatu-s-au și Ion Neculce*, *MI*, **19**, nr. 5, 1985, 38--42.
685. TEODORESCU, MIRELA, GHETIE, ION, *Opinii recente asupra Legendei duminicii din manuscrisul de la Ieud*, *LR*, **34**, nr. 2, 1985, 136--139 [despre comentariul lui I. C. Chițimia cu același titlu din vol. *Crestomație de literatură românească veche*, vol. I ...]. Vezi BRL, **27**, 1984, nr. 911.
686. TODORAN, LIVIA, *Cărți ale iluminiștilor români transilvăneni în Biblioteca județeană Mureș*, Vatra, **15**, nr. 5, 1985, A.
687. TUDOR, CORNELIU VADIM, *Les manuscrits de l'Académie*, *AR*, **8**, nr. 44, 1985, 16.
688. ȚUGUI, PAVEL, *Note despre edițiile operei lui Ion Barbu*, *LL*, nr. 2, 1985, 194--198 [vol. *Versuri și proză*, Buc., EM, 1970, ed. de Dinu Pillat și vol. *Poezii*, Buc., EAl, 1970, ed. de Romulus Vulpescu].
689. ULEA, SORIN, *O surprinzătoare personalitate a evului mediu românesc: cronicarul Macarie*, *SCIAP*, **32**, 1985, 14--48 [rés. fr.].
690. URSU, N. A., *Dascălul Macarie, autorul Gramaticii românești (1772) și al Lexiconului slavo-român (1778)*, *LR*, **34**, nr. 5, 1985, 445--447.
691. URSU, N. A., *Din nou despre paternitatea primei traduceri românești a Istoriiilor lui Herodot și despre revizia Vechiului Testament tradus de Nicolae Milescu*, *LR*, **34**, nr. 1, 1985, 30--45 [pe marginea art. lui Liviu Onu, *Concordanțele lingvistice ...*, *LR*, **33**, nr. 1, 2, 1984, în care era contestată paternitatea lui Dosoftei a *Istoriiilor*, stabilită de aut. în *Dosoftei necunoscut*, *Cronica*, **11**, nr. 6, 1976]. Vezi BRL, **27**, 1984, nr. 866; **19**, 1976, nr. 588].
692. URSU, N. A., *Un cărturar român necunoscut din secolul al XVIII-lea*, *Cronica*, **20**, nr. 35, 1985, 5 [Iliarion dascălul].
693. VAIDA, G., *Cozia, lăcaș de gândire și cultură românească*, *SV*, **6**, 1983, 77--88.
694. VASILESCU, VERONICA, TRIMBACIU, ȘTEFAN, CRISTOCEA, SPIRIDON, *Două documente domnești din colecția Muzeului Cîmpulung Muscel*, *StCom-Cîmpulung Muscel*, **2**, 1982, 79--84 [din 1639 și 1692; cu 2 facs.; rés. fr.].
695. VATAMANIUC, D., *Contribuții eminesciene*, *RITL*, **32**, nr. 2, 1984, 82--86. Vezi și nr. 670.
696. VEDINAȘ, TRAIAN, *Coresi*, București, EAl, 1985, 188 p. (Monografia).
697. VELCIU, D., *O ipoteză nouă cu privire la autorul cronicii anonime brincovenesti*, *LL*, nr. 3, 1985, 335--348 [atribuită de aut. lui Constantin Strimbeanu].

698. * * * *Centenarul primei tipografii românești*, Contemporanul, nr. 3, 1985, 4.
 699. * * * *Manuscrise și cărți rare existente în colecțiile Bibliotecii „Gheorghe Asachi”*. *Catalog*. Alcătuit de I. Kara. Fascicola I—III, Iași, [f.e.], I : 1972, 48 p.; II : 1974, 68 p.; III : 1982, 64 p. multigr. Vezi și nr. 724.
 VEZI și nr. 118, 447, 450, 462, 465, 470, 477, 486, 488, 515, 530, 678, 975, 1074, 1200, 1210, 1279, 1413, 1414, 1416, 1417, 1812, 1822, 1824, 1835.

Recenzii

700. AGACHE, D., *Catalogul documentelor Țării Românești din Arhivele Statului*, vol. IV. 1633—1639 [...], AnIst Iași, 20, 1983, 511. Vezi BRL, 25, 1982, nr. 1236.
 701. ANDREI, CĂLIN, *Originile scrisului românesc*, TribRom, 14, nr. 303, 1985, 11 [de Ion Gheție și Al. Mareș]. Vezi nr. 648.
 702. ANGELESCU, SILVIU, *Manuscrise miniate și acte de cancelarie din epoca lui Matei Basarab*, TribRom, 14, nr. 286, 1985, 4 [de Gheorghe Buluță și Sultana Craia]. Vezi BRL, 27, 1984, nr. 785.
 703. ANGHELESCU, MIRCEA, *Pe marginea traducerii lui Herodot*, Transilvania, 14, nr. 4, 1985, 35—36 [Herodot, *Istoriile* ..., ed. de Liviu Onu și Lucia Șapcaliu]. Vezi BRL, 27, 1984, nr. 311.
 704. BOGHIAN, M., Florian Dudaș, *Cazania lui Varlaam în Transilvania* [...], MA, 29, ar. 5—6, 1984, 414—417. Vezi BRL, 27, 1984, nr. 799.
 705. BULGĂR, GH., *Actualitatea marelui învâțat*, Contemporanul, nr. 42, 1985, 8 [B. P. Hasdeu, *Istoria critică a românilor*, ed. Gr. Brâncuș]. Vezi BRL, 27, 1984, nr. 809.
 706. BULGĂR, GH., *Sugestii critice la o nouă ediție Eminescu*, LL, nr. 2, 1985, 186—193 [M. Eminescu, *Poezii, proză literară*, 2 vol., ed. de Petru Creția]. Vezi nr. 646.
 707. BULUȚĂ, GHEORGHE, *Revelația unui manuscris*, Luceafărul, 27, nr. 25, 1984, 2 [G. Popescu-Vilcea, *Un manuscris al voievodului Alexandru al II-lea* ...]. Vezi nr. 674.
 708. BULUȚĂ, GHEORGHE, *Les origines de l'écriture en roumain*, RR, 39, nr. 12, 1985, 79—81 [de Ion Gheție și Al. Mareș]. Vezi nr. 648.
 709. BUZERA, A., Sebastian Barbu-Bucur, *Filolhei sin Agăi Jipei, Psaltichie românească*, II, *Anastasimatar* [...], MO, 36, nr. 9—10, 1984, 666—667. Vezi nr. 628 și BRL, 24, 1981, nr. 806.
 710. CAZACU, B., Varlaam, *Opere. Răspunsul* [...], LL, nr. 2, 1985, 251—255 [ed. de Mirela Teodorescu]. Vezi BRL, 27, 1984, nr. 901.
 711. CEAUȘESCU, GH., Dimitrie Cantemir, *Opere complete*, IX, Tomul I, *De antiquis et hodiernis Moldaviae* [...], LL, nr. 3, 1985, 438—440 [ed. de Virgil Cândea și Dan Slușanschi]. Vezi BRL, 26, 1983, nr. 759.
 712. CERNOVODEANU, PAUL, Hérodote, *Istorii* (Histoires) [...], RESEE, 23, nr. 4, 1985, 379—381 [ed. de Liviu Onu și Lucia Șapcaliu]. Vezi BRL, 27, 1984, nr. 811.
 713. CIOCAN, NISTOR, *Texte românești din secolul al XVI-lea* [...], AnIst Iași, 20, 1982, 510—511 [ed. de E. Buză, Gh. Chivu, M. Georgescu, I. Gheție, A. Roman-Moraru, F. Zgraon]. Vezi BRL, 25, 1982, nr. 1244.
 714. CIOCULESCU, ȘERBAN, Herodot : „Istorii”, RLit, 18, nr. 10, 1985, 7 [ed. de Liviu Onu și Lucia Șapcaliu]. Vezi BRL, 27, 1984, nr. 811.
 715. CIOCULESCU, ȘERBAN, „200 de ani de fabulă românească”, RLit, 18, nr. 17, 1985, 7 [Nicolae Oțălea, *Alese fabule*, ed. de Mircea Popa]. Vezi nr. 667.
 716. DUȚU, ALEXANDRU, *Civilizația cărții în sud-estul Europei*, RLit, 18, nr. 38, 1985, 19 [Cornelia Papacostea Danielopolu și Lidia Demény, *Carte și tipar* ...]. Vezi nr. 668.
 717. DUȚU, ALEXANDRU, *Două opere din secolul XVII*, RLit, 18, nr. 5, 1985, 19 [Varlaam, *Opere. Răspunsul* ..., ed. de Mirela Teodorescu și Herodot, *Istorii* ..., ed. de Liviu Onu și Lucia Șapcaliu]. Vezi BRL, 27, 1984, nr. 901 și 811.
 718. GEORGESCU, NICOLAE, *Primul nostru Herodot (I)*, Luceafărul, 28, nr. 38, 1985, 1, 2; (II), nr. 40, 6 [Herodot, *Istorii* ..., ed. de Liviu Onu și Lucia Șapcaliu]. Vezi BRL, 27, 1984, nr. 811.
 719. GHEȚIE, ION, B. P. Hasdeu, *Istoria critică* [...], LR, 34, nr. 2, 1985, 154 [ed. de Gr. Brâncuș și Manole Neagoe]. Vezi BRL, 27, 1984, nr. 809.
 720. GOROVEI, ȘTEFAN S., N. A. Ursu, *Un cărturar puțin cunoscut, de la mijlocul secolului al XVII-lea : Daniil Andrean Panoneanul* [...]; *Teodosie Veștemeanul, adevăratul autor al Istoriei Țării Românești* [...], AnIst Iași, 20, 1983, 532—533. Vezi BRL, 24, 1981, nr. 942; 25, 1982, nr. 1223.
 721. GRAUR, AL., *Cuvente den bătrini*, RLit, 18, nr. 2, 1985, 5 [vol. II—III, ed. de G. Mi-hăilă]. Vezi BRL, 27, 1984, nr. 871.

722. GRECU, VICTOR V., Antonie Plămădeală, *Dascăli de cuget* [...], LL, nr. 1, 1985, 157—159. Vezi BRL, 25, 1982, nr. 1174.
723. LEMNY, ȘTEFAN, Florian Dudaș, *Cazania lui Varlaam în Transilvania* [...], AnIst Iași, 21, 1984, 650. Vezi BRL, 27, 1984, nr. 799.
724. LEMNY, ȘTEFAN, I. Kara, *Manuscrise și cărți* [...], AnIst Iași, 20, 1983, 507—508. Vezi nr. 699.
725. MACARIE, AUGUSTIN, I. Hellade Rădulescu, *Scrieri alese*. Ediție îngrijită de Vladimir Drimba [...], LLR, 14, nr. 1, 1985, 60—61. Vezi nr. 651.
726. MAREȘ, AL., Florian Dudaș, *Cazania lui Varlaam în Transilvania* [...], LR, 34, nr. 2, 1985, 146—150. Vezi BRL, 27, 1984, nr. 799.
727. MĂLINAȘ, CONSTANTIN, *Occisio Gregorii in Moldavia Vodae* [...], SCIAT, 31, 1984, 100—101 [ed. de Lucian Drimba]. Vezi BRL, 27, 1984, nr. 913.
728. MĂRZA, IACOB, *Cea mai veche tălmăcire românească a „Istoriilor” lui Herodot*, Steaua, 36, nr. 4, 1985, 62 [Herodot, *Istoria* ..., ed. de Liviu Onu și Lucia Șapcaliu]. Vezi BRL, 27, 1984, nr. 811.
729. MĂRZA, IACOB, *Politică și cultură în secolul al XVII-lea*, AI, 2, nr. 2, 1985, IV, în Tribuna, 29, nr. 6, 1985 [Ioan Zoba din Vinț, *Sicriul de aur* ..., ed. de Anton Goția]. Vezi BRL, 27, 1984, nr. 907.
730. MEHEDINȚEANU, TEOFIL, Dan Simonescu, *Contribuții* [...], MO, 36, nr. 9—10, 1984, 662—664. Vezi nr. 680.
731. MIHAIL, PAUL, Climentina Ivanovna, *Bulgarsko, srbski i moldovlahijski kirilski raskopisi v sbirkata na M. P. Pogodin* (Les manuscrits cyrilliques bulgares, serbes et moldo-valaques de la collection M. P. Pogodin), Ed. B. A. N., Sofia, 1981, 576 pp. + 74 ill., RESEE, 23, nr. 2, 1985, 184—186.
732. M. N. R., *Cercetări eminesciene*, Săptămîna, nr. 30, 1984, 7 [Aurelia Rusu, *Lecțiuni și convergențe* ...]. Vezi nr. 679.
733. MUTHU, MIRCEA, *Carte și imagine în sud-estul european*, Tribuna, 29, nr. 35, 1985, 10 [Cornelia Papacostea-Danielopolu și Lidia Demény, *Carte și tipar* ...]. Vezi nr. 668.
734. NEAGA, NICOLAE, Florica Moisil, Dan Zamfirescu, G. Mihăilă și Andrei Rusu, *Învățăturile lui Neagoe Basarab* [...], MA, 30, nr. 3—4, 1985, 264. Vezi BRL, 27, 1984, nr. 912.
735. NEGRICI, EUGEN, *Literatura noastră de expresie latină și greacă*, Ramuri, 22, nr. 4, 1985, 10 [Nistor Vornicescu, *Scrieri patristice* ...]. Vezi BRL, 27, 1984, nr. 905.
736. OLTEANU, PANDELE, *În universul scrisului străromân*, RLit, 18, nr. 25, 1985, 8 [Nistor Vornicescu, *Scrieri patristice* ...]. Vezi BRL, 27, 1984, nr. 905.
737. PAPASTATE, C. D., B. P. Hasdeu, *Cuvente den bătrîni* [...], MO, 37, nr. 1—2, 1985, 128—129 [vol. I—III, ed. de G. Mihăilă]. Vezi BRL, 26, 1983, nr. 949; 27, 1984, nr. 871.
738. PAVEL, EUGEN, Florian Dudaș, *Cazania lui Varlaam în Transilvania* [...], CL, 30, nr. 2, 1985, 168—169. Vezi BRL, 27, 1984, nr. 799.
739. PĂCURARIU, M., G. Popescu-Vilcea, *Miniatura românească* [...], MA, 60, nr. 4—6, 1983, 387—388. Vezi BRL, 25, 1982, nr. 1181.
740. PĂCURARIU, M., Varlaam, *Opere. Răspunsul* [...], TelR, 132, nr. 11—12, 1985, 4 [ed. de Mirela Teodorescu]. Vezi BRL, 27, 1984, nr. 901.
741. PĂCURARIU, M., Nicolae Stoica de Hațeg, *Scrieri : Cronica Banatului* [...], TelR, 132, nr. 5—6, 7—8, 1985, 6 [ed. de Damaschin Mioc și Costin Feneșan]. Vezi nr. 683.
742. PĂCURARIU, MIRCEA, Nicolae Stoicescu, *Unitatea românilor* [...], TelR, 132, nr. 5—6, 7—8, 1985, 7. Vezi BRL, 27, 1984, nr. 666.
743. PIPPIDI, ANDREI, Cătălina Velculescu, *Cărți populare* [...], RI, 38, nr. 3, 1985, 306—308. Vezi BRL, 27, 1984, nr. 902.
744. POPA, MIRCEA, *Occisio Gregorii in Moldavia Vodae* [...], LL, nr. 2, 1985, 271—275 [ed. de Lucian Drimba]. Vezi BRL, 27, 1984, nr. 913.
745. POPESCU-VÎLCEA, G., Gh. Buluță, Sultana Craia, „*Manuscrits enluminés de l'époque de Matei Basarab*”, Roum., nr. 1, 1985, 57. Vezi BRL, 27, 1984, nr. 783.
746. PORCESCU, SCARLAT, I. P. S. Nestor Vornicescu, *Mitropolitul Oltenici, Scrieri patristice* [...], MMS, 60, nr. 4—6, 1984, 426—428. Vezi BRL, 27, 1984, nr. 905.
747. SIMONESCU, DAN, *Manuscrisele miniaturate de la Sucevița*, TribRom, 14, nr. 301, 1985, 4 [G. Popescu-Vilcea, *Un manuscris al voievodului Alexandru al II-lea ... și Un manuscris miniaturat al lui Ieremia Movilă A.*]. Vezi nr. 674 și BRL, 27, 1984, nr. 875.
748. TAUB, K., *Școala ardeleană*, RomBooks, nr. 2, 1984, 36—37 [ed. de Florea Fugariu]. Vezi BRL, 27, 1984 nr. 914.
749. TODORAN, ROMULUS, Ioan Zoba din Vinț, *Sicriul de aur* [...], CL, 30, nr. 1, 1985, 86—87 [ed. de Anton Goția]. Vezi BRL, 27, 1984, nr. 907.

750. TOMA, ION, Doru Mihăescu, *La plus ancienne version roumaine d'un chronographe de provenance russe*, in „Linguistique balkanique“, Sofia, XXVI, 1983, I, nr. 2, p. 55—79; II, nr. 3, p. 51—68; III, nr. 4, p. 51—67, LR, 34, nr. 2, 1985, 158 [atribuită lui Staicu, grămăticul].
751. UDRESCU, VLADIMIR, „*Les origines de l'écriture en roumain*“, Roum., nr. 12, 1985, 54 [de Ion Gheție și Al. Mareș]. Vezi nr. 648.
752. URSU, N. A., *O nouă ediție a primei traduceri românești a Istoriilor lui Herodot*, Cronica, 20, nr. 8, 1985, 5 [de Liviu Onu și Lucia Șapcaliu]. Vezi BRL, 27, 1984, nr. 811.
753. VĂTĂȘESCU, CĂTĂLINA, B. P. Hasdeu, *Istoria critică a românilor* [...], RESEE, 23, nr. 2, 1985, 190—191 [ed. de Gr. Brâncuș și Manole Neagoie]. Vezi BRL, 27, 1984, nr. 809.
754. VELCIU, DUMITRU, *Nicolae Milescu traducător din Herodot*, Luceaful, 23, nr. 26, 1985, 6 [Herodot, *Istoriei* ..., ed. de Liviu Onu și Lucia Șapcaliu]. Vezi BRL, 27, 1984, nr. 811.
755. VELEA, MARIN, Sebastian Barbu-Bucur, *Filotei sin Agăi Jipei*, Psaltichie rumânească. I. *Catavasier* [...], SCIAT, 32, 1984, 107—108. Vezi BRL, 21, 1981, nr. 806.
756. VERA, N., *Miniatures d'époque*, AR, 8, nr. 4, 1985, 10 [Gheorghe Buluță, Sultana Craia, *Manuscrite miniate* ...]. Vezi BRL, 27, 1984, nr. 783.
757. VIȘOIANU, MARIA, Ioan Zoba din Vinț, *Sicriul de aur* [...], AnL-A, 29, 1983—1984, 541—545. Vezi BRL, 27, 1984, nr. 907.
758. ZUB, AL., Gabriel Ștrempel, *Catalogul manuscriselor românești* [...], AnIst Iași, 21, 1984, 616—617 [vol. II]. Vezi BRL, 26, 1983, nr. 865.
759. ZUB, AL., Ion Neculce, *Opere* [...], AnIst Iași, 20, 1983, 512 [ed. G. Ștrempel]. Vezi BRL, 25, 1982, nr. 1149.
760. ZUB, AL., Nicolae Milescu, *Aritmologia, Etica* [...], AnIst Iași, 20, 1983, 512 [ed. Pandele Olteanu]. Vezi BRL, 25, 1982, nr. 1128.
761. * * * Cornelia Papacostea-Danielopolu, Lidia Demény, *Carte și tipar* [...], RomBooks, nr. 2, 1985, 53. Vezi nr. 668.

VEZI și nr. 19, 22, 23, 25, 440, 539, 542, 543, 1229, 1232, 1237, 1442, 1443.

6. FONETICĂ ȘI FONOLOGIE

762. AVRAM, ANDREI, *Asupra alternanțelor fonologice accentuale*, SCL, 36, nr. 3, 1985, 183—186.
763. DASCĂLU, LAURENȚIA, *Întrebările „ecou“ și intonația lor în limba română*, SCL, 36, nr. 4, 1985, 299—306 [cu 10 fig.; Engl. Ab.].
764. DASCĂLU, LAURENȚIA, *On the Interrogative Falling Pattern in Romanian*, RRL, 30, nr. 3, 1985, 209—213 [cu 3 fig.].
765. DASCĂLU, LAURENȚIA, *Romanian Call Contours*, RRL, 30, nr. 4, 1985, 317—320.
766. TEODORESCU, MARIA, *Descrierea acustică a vocalălor din limba română literară*, SCL, 36, nr. 6, 1985, 463—478 [rés. fr.].
767. ULIVI, ANCA, *Elemente periferice în inventarul fonetic al limbii române actuale*, SCL, 36, nr. 2, 1985, 128—142 [cu 12 tab.; rés. fr.].
768. ULIVI, ANCA, *Quelques remarques sur l'accent secondaire dans les parlers daco-roumain*, RRL, 30, nr. 6, 1985, 583—588.

VEZI și nr. 85, 417, 506, 530, 536, 571, 572, 581, 588, 589, 594, 885, 1119, 1183, 1841.

7. GRAMATICĂ

a. Generalități

769. GRAUR, AL., „*Gramatica pentru toți*“, RLit, 18, nr. 49, 1985, 8 [de Mioara Avram; în curs de apariție; v. rubr. la nr. 351].

VEZI și nr. 451, 465, 484, 651, 690, 1255, 1518, 1521, 1524, 1670, 1704, 1711, 1745.

Recenzii

770. BÎTEA, IOAN N., Petru Zugun, *Cuvintul* [...], LR, 34, nr. 6, 1985, 542—548. Vezi BRL, 26, 1983, nr. 959.
771. DIMITRIU, C., Petru Zugun, *Cuvintul* [...], AUI, 30, 1984, 93—94. Vezi BRL, 26, 1983, nr. 959.

772. GRECU, ION GH., Ion Coteanu, *Gramatica de bază* [...], LR, 34, nr. 2, 1985, 144–146. Vezi BRL, 25, 1982, nr. 1343.

VEZI și nr. 725, 1772.

b. Morfologie

773. AVRAM, MIOARA, *Note asupra flexiunii adjectivului în limba română contemporană*, SCL, 36, nr. 3, 1985, 179–182.

774. BRÂNCUȘ, GR., *Pluralul femininelor neologice din limba română*, SCL, 36, nr. 3, 1985, 187–191.

775. CIOBANU, FULVIA, *Comparația adjectivelor compuse*, SCL, 36, nr. 5, 1985, 372–376.

776. CIOMPEC, GEORGETA, *Morfosintaxa adverbului românesc. Sincronie și diacronie*, București, EȘE, 1985, 304 p. Vezi și nr. 791, 792.

777. COSTEA, LETIȚIA, FILIP, LETIȚIA, *Observații asupra sintagmei substantiv plus substantiv în limba română*, LȘT, 71–72.

778. DIACONESCU, PAULA, *Pronumele dînsul (însul) în limba română*, SCL, 36, nr. 5, 1985, 400–403.

779. DOMINTE, CONSTANTIN, *Schiță de caracterizare tipologică a negației românești*, SCL, 36, nr. 5, 1985, 404–407.

780. LOMBARD, ALF, *À propos d'un compte rendu*, LR, 34, nr. 6, 1985, 539–541 [rec. lui Adrian Turculeț la *Dictionnaire morphologique de la langue roumaine* ... de Alf Lombard și Constantin Gâdei din LR, 33, nr. 2, 1984, 152]. Vezi BRL, 27, 1984, nr. 1001 și 25, 1982, nr. 1364.

781. PANĂ DINDELEGAN, GABRIELA, *Structuri adverbiale comune cu cele verbale și adjectivale*, SCL, 36, nr. 5, 1985, 444–447.

783. RĂDULESCU, MARINA, *Observații asupra unor adverbe de timp provenite din substantive în limba română*, SCL, 36, nr. 3, 1985, 246–250.

784. ȘERBAN, RODICA-LIGIA, *Pronumele și adjectivul pronominal posesiv*, LLR, 14, nr. 1, 1985, 9–11.

785. ȘUTEU, FLORA, *Observații asupra diazezei*, SCL, 36, nr. 3, 1985, 262–264.

786. VARNA, ANA, *Despre construcția „care (cine) ÷ conectiv pronominal sau adverbial” în limba română*, BulȘt Baia Mare, 6, 1983, 21–25 [rés. fr.].

787. VASILIU, LAURA, *Din nou despre vocativul feminin*, SCL, 36, nr. 3, 1985, 270–272.

788. VULPE, MAGDALENA, *O formă regională de prezumtiv*, SD, 383–393 [cu 1 h.].

789. ZUGUN, PETRU, *Articularea indirectă cu articol hotărît propriu-zis*, LL, nr. 1, 1985, 27–31.

VEZI și nr. 88, 452, 505, 513, 514, 518, 521, 572, 578, 582, 584, 587, 588, 770, 781, 800, 810, 811, 814, 818, 826, 830, 884, 1027, 1063, 1084, 1106, 1111, 1119, 1179, 1180, 1182, 1183, 1250, 1252, 1255, 1284, 1325, 1348, 1351, 1391, 1519, 1524, 1532, 1560, 1577, 1662, 1670, 1700, 1704, 1705, 1711, 1713, 1745, 1840.

Recenzii

790. BÎTEA, IOAN N., Alexandru Toșa, *Elemente de morfologie* [...], LR, 34, nr. 1, 1985, 76–84. Vezi BRL, 26, 1983, nr. 984.

791. SARI, VASILE, *O amplă descriere structurală a adverbului românesc*, Forum, 27, nr. 10, 1985, 72–79 [Georgeta Ciompec, *Morfosintaxa adverbului* ...]. Vezi nr. 776.

792. ȘUTEU, FLORA, Georgeta Ciompec, *Morfosintaxa adverbului românesc* [...], LR, 34, nr. 6, 1985, 555–556. Vezi nr. 776.

VEZI și nr. 441, 1300, 1441, 1769, 1772.

c. Sintaxă

793. BÎTEA, IOAN N., *Construcțiile pseudodisjunctive copulative. Prezentare generală*, LR, 34, nr. 2, 1985, 113–123 [cu 1 sch.].

794. BOSIANU, GH., *O nouă unitate sintactică? Sau cum poate cînta — mai nou — o pasăre pe portativele limbii române*, în *Almanahul Flacăra 1984*, București, [f. e.], 1983, p. 78 [cu o notă intr. de I. Purcaru : despre „subiectul secund”].

795. BOSIANU, GHEORGHE, *Elemente de sintaxă modernă*, Ramuri, **23**, nr. 10, 1985, 13.
796. CORNILESCU, ALEXANDRA, *Observații asupra propozițiilor relative independente în limba română*, SCL, **36**, nr. 5, 1985, 377—381.
797. CRISTEA, TEODORA, *Analyse — traduction — contrastivité*, SLSE, 171—187.
798. DIACONESCU, ION, *Cîteva probleme de acord*, LLR, **14**, nr. 1, 1985, 6—8.
799. DIACONESCU, ION, *Corelația sintactică*, LLR, **14**, nr. 3, 1985, 7—10.
800. DIACONESCU, ION, *Sintaxa și părțile de vorbire flexibile (I)*, LL, nr. 2, 1985, 173—182 [cu 6 sch.]; (II), nr. 3, 309—318.
801. DIACONESCU, PAULA, *Structuri sintactice și structuri textuale ale repetiției*, SCL, **36**, nr. 3, 1985, 202—209.
802. DRAGOMIRESCU, GH. N., *Coordonata cauzală*, LR, **34**, nr. 6, 1985, 486—490.
803. GRUIȚĂ, G., *Raportul limitativ (cîteva propuneri)*, LR, **34**, nr. 1, 1985, 16—18.
804. GUȚU ROMALO, VALERIA, *În problema raportului dintre sensul enunțului și componentele sale*, LR, **34**, nr. 5, 1985, 404—408.
805. HAZY, ȘTEFAN, *Manifestări ale regimului prepozițiilor*, CL, **30**, nr. 2, 1985, 148—151 [rés. fr.].
806. MOLDOVEANU, GH., *Observații asupra construcției nominale*, Catedra, **3**, 1982, 101—106.
807. MUȚIU, IOAN, BERCEA, LIVIUS PETRU, *Exerciții de gramatică*, Timișoara, EF, 1985, 232 p.
808. NEAGOE, ELISABETA, *Une question de système. L'axe de détermination en roumain et en français*, SLSE, 133—157.
809. NEAMȚU, G. G., *Cuvinte relative-exclamative*, LR, **34**, nr. 2, 1985, 108—112.
810. PANĂ-DINDELEGAN, GABRIELA, *Formule modalizatoare de certitudine*, SCL, **36**, nr. 3, 1985, 237—240.
811. RĂDULESCU, MARINA, *Observații în legătură cu sintaxa verbului „a părea“*, LLR, **14**, nr. 4, 1985, 8—10.
812. TEODORESCU, ECATERINA, *Predicație, predicativitate*, LR, **34**, nr. 5, 1985, 435—440.
813. TRANDAFIR, GH. D., *Observații cu privire la interpretări recente ale funcțiilor și relațiilor de subordonare intrapropoziționale (I)*, LR, **34**, nr. 1, 1985, 3—15; (II), nr. 2, 97—107.
- VEZI și nr. 92, 287, 515, 572, **776**, 777, 1085, 1106, 1124, 1255, 1283, 1284, 1286, 1287, 1314, 1321, 1348, 1406, 1425, 1524, 1532, 1560, 1561, 1634, **1670**, **1704**, **1705**, **1711**, **1745**.

Recenzii

814. NICOLAE, OCTAVIAN, Melania Florea, *Structura grupului nominal [...]*, AUI, **30**, 1984, 91—93. Vezi BRL, **26**, 1983, nr. **996**.
815. POPOVICI, VICTORIA, Dumitru Irimia, *Structura gramaticală a limbii române. Sintaxa [...]*, SCL, **36**, nr. 4, 1985, 331—334. Vezi BRL, **27**, 1984, nr. **1010**.
- VEZI și nr. 441, 791, 792, 1300, 1441, 1769, 1772.

8. LEXICOLOGIE

a. Semantică

816. BABEU, DOINA, *Termeni regionali în nomenclatura etnobotanică românească (De înscenăntatea botaniceii românești de Simeon Manguica)*, CCS, **3**, 3—13 [Engl. Ab.].
817. BEJAN, DUMITRU, *Despre numele științifice ale plantelor. Nume date genurilor*, SUUBB, **30**, 1985, 32—36 [rés. fr.].
818. BEREA GĂGEANU, ELENA, *Mica enciclopedie a limbii române. Pronumele interogativ-relative*, LL, nr. 3, 1985, 325—334.
819. BIDIAN, V., LOȘONȚI, D., *Note lexicale și etimologice*, CL, **30**, nr. 2, 1985, 114—122 [pe baza materialului cules de Gr. Rusu, V. Bidian și D. Loșonți pentru *Noul Atlas lingvistic pe regiuni — Transilvania*; așițare, balț, bādărdău, bādîncă, bālțau, bālțug, băscălân, biriitoare, boacă, bocălău, botoróg, botrăcău, buclán, budéșcă, budeșcúță, budică, bubulău, budulfe, budulóc, buđureată, burcói, buzdúrá, căntălău, chepeléu, chipiléu, ciurcelută, cotozit, fruntár, gilcău, hácur, hácurél, hibițic, hici, híltav, hírá, hírtópós, híróš, honiós, hred, hurduzáu, izínit, jigărós, láitár, lăpădatá, leș, lopár, măsá, mizgós, móșcoș, mréjá, múscur, năminjít, orján, pírpálá, pírpá, poi, portár, puț, rap, rádurá, rápurós, răsc, ruginós, scărîmbá, scocioritór, scodolí, scodolitór, sírc, sírcéá, sforgáce, solzós, spérlá, spuzár, strungár, strungăreată, strungúță, știob, știoborói, tierúț, togmogár,

- trôngolônci, tândărúță, țîțârcură, urît, úrlă, vichîție, vlătár, zădră, zándurá, zándureá, zădreá, zgîdárá, zgurmá, zîngállt, zîngállós].
820. BIDU-VRANCEANU, ANGELA, *Semantică și lexicografie*, SCL, 36, nr. 5, 1985, 364—368.
821. CHEIE, PAULINA, *Termeni pentru noțiunea de „timplă“ (pe baza ALR) (Rezumat)*, SD, 28—29. Vezi BRL, 26, 1983, nr. 1022.
822. CIOCIRLIE, CONSTANȚA, *Les trous lexicaux dans la sémantique adverbielle des mots paires en roumain et en français*, SLSE, 71—82.
823. CIOCULESCU, ȘERBAN, *Trásurile de altădată în literatura noastră (I)*, RLit, 18, nr. 22, 1985, 7; (II), nr. 23, 7.
824. C. N., *Dezarmare*, VSt, 29, nr. 6, 1985, 12 [SALT, ABM, IRBM]; *Rachete (II)*, nr. 9, 12 [BM, MIRV, SLBM]; *Din nou despre rachete (III)*, nr. 15, 12 [SLCM; la rubr.: Glosar].
825. COLȚEA, DUMITRU, *Termeni tehnici folosiți în denumirea părților componente ale construcțiilor fărânești de lemn din bazinul mijlociu al Crișului Negru, Biharea*, 10, 1982, 97—107 [rés. fr.].
826. COSTEA, LETIȚIA, SIMIONESE, VASILE, *Verbe care exprimă procesul cunoașterii*, SLM, 6—7.
827. CUCERZAN, EUGEN S., *Lucian Blaga și terminologia filozofică românească*, Tribuna, 29, nr. 35, 1985, 6.
828. DIMITRESCU, FLORICA, *Anunțuri*, RLit, 18, nr. 40, 1985, 8 [v. rubr. la nr. 351]. Vezi și nr. 1115.
829. DOMINTE, CONSTANTIN, *Sens și context*, Albina, 89, nr. 3, 1985, 10; *Cuvinte polisemantice*, nr. 4, 10; *Sinonimia*, nr. 5, 10; *Omonimia*, nr. 6, 10; *Pentru a nu ne expune confuziilor*, nr. 7, 10 [paronimia]; *Cuvinte antonime*, nr. 8, 10 [la rubr.: Limba noastră-i o comoară ...].
830. DRĂGHICESCU, JANETA, „Acum“ e ses équivalents en français, SLSE, 227—239.
831. DRUGESCU, C., *Asupra terminologiei zoogeografice*, Natura, 36, nr. 1, 1985, 19—27.
832. DUMISTRĂCEL, STELIAN, „A face capul calendar“. Cronica, 20, nr. 10, 1985, 6; *A da în stambă*, nr. 46, 6 [la rubr.: Metafore ale vorbirii].
833. DUMISTRĂCEL, STELIAN, *Numele lunilor anului. Ianuarie — gerar, cărindar. Cronica*, 20, nr. 3, 1985, 7; *Februarie — făurar, faur*, nr. 7, 8; *Aprilie — prier*, nr. 14, 14; *Mai — florar, frunzar*, nr. 22, 6; *Iunie — cireșar*, nr. 26, 6. Vezi BRL, 27, 1984, nr. 1049.
834. DUȘLEAG, LIVIU D., *Pubertate. Climacteriu. Sănătatea*, 33, nr. 1, 1985, 6; *Anexita. Metrita*, nr. 2, 11; *Bartholinita*, nr. 4, 11; *Prolapsul genital*, nr. 5, 13; *Vulbo-vaginitele trichomoniazice*, nr. 7, 13 [la rubr.: Minidictionar]. Vezi BRL, 27, 1985, nr. 1050.
835. ENĂCHESCU, T. A., *Cuvinte uitate*, DCon, D, în *Vatra*, 15, nr. 1, 1985 [implini, implinit, zamfir, cislă, mur, rătui, rătuti]; DCon, D, în nr. 2 [rovină, bulhac]; DCon, D, în nr. 3 [chinez, anțârț, învește, investiție, braniște, tar, tarniță]; DCon, D, în nr. 4 [lin, coriță, siliste, săliște, strijnic, tretin, pătrar, cincar, tult, brudină, brodit]; DCon, D, în nr. 5 [cloambă, jilip, standoală, tușina, tușinat, casincă, bunar, ciolpani, dugliș]; DCon, D, în nr. 7 [brudiu, păretar, carpeță, zăvează, stîlpare, oblici, slin, năsălie]; DCon, C, în nr. 8 [așijderea, cust, cătărig, Cătărig, catalige, breb, Breb]; DCon, C, în nr. 9 [cirjoaic, astruca, astrucare, sodom, brudiu, brudnic, năboi, puhoi, năboi, năboire, pomázui, scafă, rob, robaci, mereu (adj.), rătăcini, erraticare, antol]; DCon, D, în nr. 10 [custă, custare, cust, borz, humor, urá, suhlar]; DCon, D, în nr. 11 [tabun, iurtă, ceair, băteliste, acia, sireap, lucoare]; DCon, 4, în nr. 12 [lefter, letterie, calp]. Vezi și BRL, 27, 1984, nr. 1028, 1029, 1051, 1063, 1079.
836. FELECAN, NICOLAE, *Paronimia și aplicațiile ei stilistice*, BulȘt Baia Mare, 6, 1983, 26—29 [rés. fr.].
837. FORĂSCU, NARCISA, *Contribuții la studiul stilistic al antonimelor*, SCL, 36, nr. 4, 1985, 282—289 [Engl. Ab.].
838. FRĂȚILĂ, V., *Elemente lexicale „întunecate“ în poezia populară*, FL, 6, 87—112 [deutsch. Zus.].
839. GEORGESCU, M., *Mic dicționar enciclopedic de vînătoare*, VinPesc, 37, nr. 1, 1985, 9 [abatere, accelerator, accident de vînătoare, aceră, Acteon, acvilă]; nr. 2, 9 [adap, baiera puștii, a da de urmă, alatores, albinărel, albiciune, alb și negru, Alcione, alergat, alezaj, alică, alicire, alofag, alunar]; nr. 3, 10 [alură, amenajament, silvocinegetic, amenajarea fondurilor de vînătoare, american water spaniel, amplitudine ecologică, anglo-français tricolre, aninătoare, anomalie, anson, anson și dealey, antagonism]; nr. 4, 9 [Apollon, aporit, aportor, aprecierea trofeului, apropiat, arabescuri, arămire, arbaleidă]; nr. 5, 11 [arcul perculatorului, arderea țevii, areal, arendare, aret, aret fals, argăsire, argonauți, Argos]; nr. 6, 11 [aripar, armare, armurier, Artemis, artrodactile, ascarichoza, Asociația Generală a Vinătorilor, Asociația Generală a Vinătorilor și Pescarilor Sportivi,

- asociație competitivă]; nr. 7, 11 [aspergiloză, atrapă, așel, autoreglarea densității, auto-rizație, avalanșă].
840. GIURESCU, CONSTANTIN D., *Pădurea carpato-danubiană în preistorie, în Dacia și în Dacia Romană, în Almanahul pădurii*. Editat de revista literară „Viața românească”, București, [f.e.], 1985, p. 24–27 [fragm. din *Istoria pădurii românești*].
841. IONESCU-RUXĂNDIOIU, LILIANA, CĂLĂRAȘU, CRISTINA, *Termeni românești care desemnează noțiunea de „porumbar” („prunellier“), pe baza materialului pentru ALE*, SD, 125–132 [cu 1 h.].
842. IORDAN, IORGU, *Note lexicale*, LR, 34, nr. 3, 1985, 165–166 [zagnate, zaharache, zahară, zahariseală, zăhărit, zaimf, zaluzele, zamă, zambalică, zaporojă, zariște, zarzavagerie, zatón, zaná, zavatră, zăbăie, zburat, zdrahon]. Vezi BRL, 22, 1979, nr. 787 [lit. V]; 21, 1978, nr. 969 [lit. T, U]; 20, 1977, nr. 828 [lit. T]; 19, 1976, nr. 714 [lit. S, T]; 18, 1975, nr. 707 [lit. S, Ș]; 17, 1974, nr. 710 [lit. S]; 16, 1973, nr. 736 [lit. P]; 737 [lit. R]; 14, 1971, nr. 643 [lit. P]; 12, 1969–1970, nr. 853 [lit. P].
843. IRIMIE, CORNEL, HOFFMAN, HERBERT, *Boștinăritul, o veche îndeletnicire specializată la români*, Cibinium, 1979–1983, 105–138; deutsche Version: *Das Wachstrestersameln – eine alte Beschäftigung der Rumänen*.
844. ISBĂȘOIU, CONSTANTIN, *Despre noțiunile de habitat rural, așezare rurală și sat*. Terra, 16, nr. 4, 1984, 25–30.
845. LOȘONȚI, DUMITRU, *Pie și derivatele sale*, CL, 30, nr. 1, 1985, 28–33 [rés. fr.].
846. LOȘONȚI, DUMITRU, *Ție și derivatele sale*, LR, 34, nr. 3, 1985, 200–208 [țic, țichi, țicălia, țicălău, țicău, țichilie, țighilie, țichileu, țighileu, țiclu, țiglu, țiclău, țiglău, țuc-lău, țiclei, țicleu, țucleu, țiclol, țigloi(u), țiclu, țiglui, țuclu, țuglui, țiclet, țicui, țucui, țugui, țuguie, țuculeu, țucudan, țiclă, țiglă, țihlă, țuclă, țuglă, țicleic, țiclie, țicluță, țicloaie, țihlișoara, țigluță].
847. LUPU, COMAN, *Expresii ce cuprind nume de monede (I)*, TribRom, 14, nr. 294, 1985, 11 [la rubr.: Gînd și grai românesc].
848. MAREȘ, LUCREȚIA, *Aspecte ale vitalității lexicului regional în limba literară actuală*, LR, 34, nr. 3, 1985, 212–215.
849. MOISE, ION, *Note lexicale. Cuvinte noi din terminologia muncii*, LR, 34, nr. 6, 1985, 494–496.
850. MUREȘANU, ILEANA, *Aspecte statistice privind polisemia în limba română*, LR, 34, nr. 1, 1985, 19–27 [cu 6 tab. și 3 an.].
851. NEGREA, RADU, „Drawback”, RE, 11, nr. 3, 1985, 31; *Retorsiunea*, nr. 4, 31; *Prohibiția*, nr. 5, 31; *Sterilizarea valorilor*, nr. 6, 29 [tezaurizarea]; *Reasigurarea*, nr. 12, 31; „Ruf”, nr. 13, 31; *Ordin de bursă*, nr. 14, 31; „Euroswaps”, [I], nr. 16, 31; [II], nr. 17, 31; *Fluiditatea și viscozitatea pieței*, nr. 18, 31; *Ratio* [I], nr. 21, 31; [II], nr. 22, 31; *Inovații în lansarea împrumuturilor internaționale* [I], nr. 27, 31; [II], nr. 31, 31; *Cheltuieli fiscale*, nr. 35, 31; *Finanțare de proiect*, nr. 37, 31; *Preful de transfer*, nr. 38, 31; *Un indicator sintetic al evoluției situației economice*, nr. 41, 29 [indicele mizeriei]; *Lichidare*, nr. 43, 31; *Indicatori de avertizare*, nr. 44, 31; *Cotare bursieră*, nr. 49, 30 [la rubr.: Glosar].
853. NUȚĂ, ION, *Aspecte ale metaforei în terminologia viticolă românească*, AnL-A, 29, 1983–1984, 217–263 [rés. fr.].
854. NUȚĂ, ION, *Terminologia viticolă în Banat. Denumiri pentru soiuri de struguri (Pe baza Chestionarelor lui B. P. Hasdeu și Nic. Densusianu)*, SD, 197–208.
855. NUȚĂ, ION, *Un caz de hipercorectitudine în terminologia viticolă: ceasla*, LR, 34, nr. 5, 1985, 416–419.
856. OPREA, IOAN, *Aspecte caracteristice și posibilități de inovare ale terminologiei filozofice românești*, AUIFiloz, 30, 1984, 71–76.
857. OPRESCU, DOREL, *Rating*, RE, 11, nr. 39, 1985, 31 [v. rubr. la nr. 851].
858. OS, NICOLAE, *Banca Asiatică pentru Dezvoltare*, RE, 11, nr. 2, 1985, 31 [v. rubr. la nr. 851].
859. OSTAP, MELANIA, *Cu privire la meșteșugul jocăritului în zona Fălticeni*, Cibinium, 1979/1983, 189–227; deutsche Version: *Zum Studium des Kürschwergewerbes im Fălticeni-gebiet* [cu 1 an. și numeroase fig.].
860. OSTAP, MELANIA, *Meșteșugul dogăritului în satele Baia și Bogata (județul Suceava)*, Cibinium, 1974–1978, 249–272; deutsche Version: *Das Böttlergewerbe in den Dörfern Baia und Bogata (Kreis Suceava)* [cu numeroase fig. în text și 1 pl. i.a.t.].
861. POPA, CONSTANTIN, *Aspecte ale vieții pastorale în Munții Călimanului*, Cibinium, 1974–1978, 221–228; deutsche Version: *Aspekte aus dem Hirtenleben im Căliman-Gebirge* [cu numeroase fig.].

862. POPA, CONSTANTIN, *Contribuții etnografice la cunoașterea păstoritului în Munții Sebeșului*, Cibinium, 1979—1983, 139—151; deutsche Version: *Volkskundliche Beiträge zur Kenntnis der Schafshaltung im Sebeș-Gebirge* [cu numeroase fig.].
863. PURDELA SITARU, MARIA, *Perspectiva lingvistică de abordare a medicinei populare românești*, LR, 34, nr. 5, 1985, 426—429.
864. PURDELA SITARU, MARIA, *Rom. deală. Sensuri și etimologie*, AnEAIL, 2, 1982, 138—145 [Engl. Ab.].
865. PURDELA SITARU, MARIA, *Termeni de medicină populară românească (I)*, SD, 245—255.
866. RĂDOI, MIHAI, MOISIUC, CĂTĂLIN, *Expunerea bancară*, RE, 11, nr. 10, 1985, 29 [v. rubr. la nr. 851].
867. RUSU, VALERIU, *Limbajul medical între tradiție și inovație*, MS, 31, nr. 14, 1985, 2; *Originea unor termeni medicali*, nr. 15, 2 [amnios, carotidă, cataractă, coșmar, crup, epithelium, marihuana, scorbut]; *Unii caligrafi și „termenii medicali“*, nr. 17, 2 [bisturiu, amoniac, fucsină, tripsină, yterbiu, lantan, chimie, infuzie]; *Abrevieri nerecomandate*, nr. 19, 2; *Alte abrevieri*, nr. 22, 2; *Istoria denumirii unei molecule fundamentale*, nr. 31, 2 [hematozină, hemoglobină, globulină]; *O invazie perenă: numele proprii (I)*, nr. 35, 2; *(II)*, nr. 36, 2; *Citeva „atacuri“ ... tradiționale și o scurtă istorie (I)*, nr. 43, 2; *(II)*, nr. 44, 2 [la rubr.: *Limbajul medical între tradiție și inovație*].
868. STRUNGARU, DIOMID, *Elucidarea formelor chirdosi și presi atestate în secolul al XVI-lea*, SCL, 36, nr. 6, 1985, 547—549.
869. ȘERBĂNESCU, ANDRA, *Neologismele*, LLR, 14, nr. 2, 1985, 8—12.
870. TĂNASE, ALEXANDRU, IONIȚĂ, ION, *Program financiar [II]*, RE, 11, nr. 1, 1985, 31 [v. rubr. la nr. 851]. Vezi BRL, 27, 1984, nr. 1074.
871. TEODORESCU, VIRGINIA, *Industria casnică textilă din Ctrîșoara*, Cibinium, 1974—1978, 273—296; deutsche Version: *Die Verarbeitung der Textilfasern im Rahmen der Bauernwirtschaft im Ctrîșoara (Kreis Sibiu)* [cu numeroase fig. și gl.].
872. TOHĂNEANU, G. I., *Înăuntru*, Orizont, 36, nr. 3, 1985, 9; *Înimă*, nr. 6, 9; *Nostalgie*, nr. 8, 9; *Melaneele*, nr. 10, 9; *Unghet*, nr. 12, 9; „*Fii bunul meu venit*“, nr. 14, 9; *Dantelă*, nr. 16, 9; *Culorile*, nr. 20, 4—5; „*Alba-n sal*“, nr. 22, 4—5; *Simpezi*, nr. 26, 5; *Peisaj*, nr. 28, 5; *Șoim*, nr. 31, 5; *Șoiman*, nr. 35, 5; *Monoclu*, nr. 38, 5; *Brotăcel*, nr. 40, 5; *Crefon*, nr. 42, 5; *Corolă*, nr. 44, 5; *Parter*, nr. 46, 5; *Mușchi*, nr. 48, 5 [la rubr. *Limba română*]. Vezi BRL, 27, 1984, nr. 1075, 1076; 26, 1983, nr. 1068; 25, 1982, nr. 1541.
873. TURCUȘ, AUREL, *Termeni populari. Considerații etnolingvistice*, AnEAIL, 2, 1982, 62—71 [Engl. Ab.].
874. VLĂDUȚESCU, GH., *Limbă și filozofie în cultura românească*, TribRom, 14, nr. 302, 1985, 4; *(II)*. *Cantemir, întemeietorul*, nr. 303, 4.
- VEZI și nr. 87, 96, 136, 205, 287, 314, 457, 509, 519, 522, 532—534, 553, 556—559, 563, 564, 565, 566, 568, 574, 577, 583, 584, 586, 592, 801, 804, 812, 881, 882, 884, 890, 892, 894, 901, 903, 912, 918, 933, 939, 989, 990, 999, 1008, 1018, 1062, 1084, 1099, 1101, 1106, 1126, 1138, 1143, 1147, 1155, 1163, 1164, 1169, 1189, 1190, 1250, 1252, 1339, 1359, 1385, 1390, 1510, 1511, 1523, 1548, 1550, 1560, 1564, 1566, 1616, 1656, 1689, 1711, 1749.

Recenzii

875. GIOCÎRLIE, CONSTANȚA, Angela Bidu-Vrânceanu, Narcisa Forăscu, *Modele de structurare [...]*, LL, nr. 1, 1985, 146—148. Vezi BRL, 27, 1984, nr. 1035.
876. GIOSU, ȘTEFAN, Gh. Iordache, *Mărturii etnolingvistice [...]*, AnL-A, 23, 1981—1982, 135—137. Vezi BRL, 23, 1980, nr. 1176.
877. MUREȘANU, ILEANA, Angela Bidu-Vrânceanu, Narcisa Forăscu, *Modele de structurare [...]*, CL, 30, nr. 1, 1985, 85—86. Vezi BRL, 27, 1984, nr. 1035.
878. POPESCU-SIRETEANU, ION, *Sinonimia și problemele ei*, Forum, 27, nr. 11, 1985, 82—83 [Onufrie Vințeler, *Probleme de sinonimie [...]*]. Vezi BRL, 29, 1983, nr. 1073.
879. ȘUIȚU, FLORA, Angela Bidu-Vrânceanu, Narcisa Forăscu, *Modele de structurare [...]*, LR, 34, nr. 6, 1985, 554—555. Vezi BRL, 27, 1984, nr. 1035.
880. TEODORESCU, VASILE, Victor Bănculescu, *Limbajul sportiv [...]*, LL, nr. 2, 1985, 261—264. Vezi BRL, 27, 1984, nr. 1031.

VEZI și nr. 441, 921, 955, 959, 965, 967, 1076, 1189, 1300, 1763, 1779.

881. BEJAN, D., *Etimologii populare la nume de plante*, CL, 30, nr. 1, 1985, 21—27 [rés. fr.].
 882. BEJAN, D., *Nume de plante formate prin contaminare*, LR, 34, nr. 1, 1985, 28—29.
 883. CIOBANU, FULVIA, *Sufixul neologic -(i)ae*, LR, 34, nr. 3, 1985, 174—177.
 884. FELECAN, NICOLAE, „Schimbarea categoriei gramaticale“ — un mijloc de îmbogățire a vocabularului sau o problemă de stilistică?, LR, 34, nr. 3, 1985, 188—193.
 885. GRAUR, AL., *În apărarea rădăcinilor onomatopice*, LR, 34, nr. 5, 1985, 389.
 886. VASILIU, LAURA, *Despre fizionomia etimologică a sufixelor verbale românești*, LR, 34, nr. 5, 1985, 450—453.
 887. ZUGUN, PETRU, *Definiția compunerii*, LR, 34, nr. 3, 1985, 256—258.
 888. ZUGUN, PETRU, *Note privind derivarea regresivă și conversiunea lexicală*, LR, 34, nr. 5, 1985, 461—464.

VEZI și nr. 433, 456, 517, 528, 569, 775, 777, 822, 845, 909, 1137, 1140, 1145, 1149, 1353.

c. Etimologii

889. BENEDEK, G., *Contribuții la semantica împrumuturilor lexicale de origine slavă: sl. *žirъ, rom. jir, magh. zsír*, RS, 22, 279—286.
 890. BRÂNCUȘ, GRIGORE, *Iubire*, TribRom, 14, nr. 285, 1985, 11; Ger, nr. 286, 11; Finanță, nr. 287, 11; Pui, nr. 288, 11; Primăvară, nr. 289, 11; Nuntă, nr. 292, 11; Știință, nr. 293, 11; A (se) naște, nr. 294, 11; Griu, nr. 302, 11; Furea, nr. 303, 11; Om, nr. 305, 11; Popor, nr. 306, 11 [la rubr.: Povestea cuvintelor]. Vezi BRL, 27, 1984, nr. 1099: 26, 1983, nr. 1095; 25, 1982, nr. 1567; 24, 1981, nr. 1230.
 891. CIOBANU, GEORGETA, *Observații asupra etimologiilor englezești consemnate în dicționarele limbii române*, LȘT, 61—62.
 892. COMȘULEA, ELENA, *Un grup de cuvinte împrumutate etimologic (Rezumat)*, SD, 33—34 [greabăn, hrebincă, zgrebeni, zgribenți]. Vezi BRL, 26, 1983, nr. 1096.
 893. DIMA, SIMION, *Bueur, buenrie, Bueurești*, DR, 42, nr. 12559, 23 iun. 1985, 6 [la rubr.: Limba ce-o vorbim].
 894. DIMITRESCU, FLORICA, *Elemente lexicale romanice recent introduse în limba română (I)*, CL, 30, nr. 2, 1985, 105—113 [cu 2 an.].
 895. DOGARU, MARIA, *România — numele și istoria noastră*, Pentru patrie, 36, nr. 2, 1985, 28.
 896. DOMINTE, CONST., *Reg. drom. țirș (o ipoteză etimologică)*, LR, 34, nr. 3, 1985, 182—187.
 897. DRIMBA, VLADIMIR, *Cuvinte românești de origine turcă*, SCL, 36, nr. 5, 1985, 408—410.
 898. FRĂȚILĂ, V., *Quelques éléments lexicaux roumains d'origine latine. Contributions étymologiques*, AnEAIL, 2, 1982, 124—133.
 899. GOICU, VIORICA, *Mots d'origine latine dans le patois de la Vallée de Dezna*, AnEAIL, 2, 1982, 134—137.
 900. GRAUR, AL., *Cuvinte grecești*, LLR, 14, nr. 3, 1985, 3—4.
 901. GRAUR, AL., *Cuvinte latinești*, LLR, 14, nr. 1, 1985, 4—5.
 902. GRAUR, AL., *Scrabble*, LR, 34, nr. 4, 1985, [387].
 903. IONAȘCU, AL., *Arș, interj., arșă, s.f.*, LR, 34, nr. 3, 1985, 194—196.
 904. IONAȘCU, AL., *Originea adverbului românesc prea*, MSSFLA, 6, 143—150.
 905. IONIȚĂ, VASILE C., *Note etimologice*, SCL, 36, nr. 6, 1985, 542—544 [darie, forostău, marinută, năvrăpei, noreă, omeluțe].
 906. MARIAN, MARIN, *Actualitatea etimologiei*, Contemporanul, nr. 45, 1985, 12.
 907. MIHĂILĂ, G., *Citeva etimologii românești (pe marginea DLR)*, LR, 34, nr. 3, 1985, 216—220 [a plămădi, a plomădi, a plomodii, cirstăș, colárnic, isică, samatóc, a stroșii, troșie, zămirsii].
 908. NESTORESCU, VIRGIL, *Etimologii*, LR, 34, nr. 3, 1985, 221—222 [butelie, flanelă, rochie].
 909. NESTORESCU, VIRGIL, *Formații onomatopice românești sau împrumuturi?*, LR, 34, nr. 5, 1985, 414—415.
 910. OPREA, IOAN, *Etimologia verbului a (se) dezvoltă*, AnL-A, 29, 1983—1984, 79—85 [rés. fr.].
 911. OREL, VLADIMIR E., *Romanica parerga (Etimologie balcanice 60—61)*, Rum. bilc. Rum. Rață, RRL, 30, nr. 2, 1985, 105—107.
 912. PANAITESCU, P. P., *Binețe*, LR, 34, nr. 6, 1985, 491—493.
 913. PĂRVU, VASILE, *Originea termenului hulă și implicarea lui în toponimie — o precizare geografică*, SCGeogr, 32, 1985, 84—85.

914. PICCILLO, GIUSEPPE, FERRO, TERESA, *Le postille di Mateo Bartoli all'Etymologisches Wörterbuch der rumänischen Sprache di Sextil Pușcariu*, SCL, 6, nr. 6, 1985, 521—541.
915. POPESCU, ELENA, *Calculi din greacă în primele traduceri românești ale „Cîntării cîntărilor“*, StUBB, 30, 1985, 27—31 [rés. fr.].
916. POPESCU, RADU SP., *Cu privire la etimologia cuvîntului țarină*, AO, 3, 1984, 184—187.
917. POPESCU-SIRETEANU, ION, *Originea unor cuvinte românești dialectale cu sensul „ridicătură de pămînt“*, SD, 237—243.
918. REINHEIMER RÎPEANU, SANDA, *Despre semantica împrumuturilor franceze în limba română*, SCL, 36, nr. 5, 1985, 448—450.
919. ROBCIUC, ION, *Note etimologice*, LR, 34, nr. 3, 1985, 244—245 [alisnică, bábă, barabuleâncă, năvilcă, podă, ștânglă].
920. SALA, MARIUS, *Limbi în contact: rom. sută*, SCL, 36, nr. 5, 1985, 451—452.
- VEZI și nr. 115, 445, 457, 458, 504, 523, 527—529, 532, 533, 573, 579, 592, 615, 774, 819, 838, 840, 842, 843, 845, 854, 868, 869, 876, 881, 882, 886, 939, 946, 1062, 1123, 1135, 1144, 1159, 1161, 1163, 1168, 1171, 1181, 1213, 1248, 1359, 1386, 1513.

Recenzii

921. FRÂNCU, C., *O istorie a etnonimului român și a timpului său semantic*, AUI, 30, 1984, 69—74 [V. Arvinte, Român ...]. Vezi BRL, 26, 1983, nr. 1089.
922. I. L. Vasile Arvinte, Român [...], RomBooks, nr. 2, 1985, 7. Vezi BRL, 26, 1983, nr. 1089.
923. LUPU, COMAN, Vasile Arvinte, Român [...], LL, nr. 3, 1985, 425. Vezi BRL, 26, 1983, nr. 1089.
924. ZUB, AL., Vasile Arvinte, Român [...], AnIst Iași, 21, 1984, 642. Vezi BRL, 26, 1983, nr. 1089.
- VEZI și nr. 545, 1436.

d. Lexicografie

925. AMUZESCU, N., BÂRDEANU, ELENA, *Dicționar de transporturi rus-român*, București, ET, 1984, 959 p.
926. BANTAȘ, ANDREI, *Dictionaries between Desiderata and Feasibleness*, SLLEA, 88—100 [rez. rom.].
927. BANTAȘ, ANDREI, *Mic dicționar englez-român*, București, EST, 1983, 432 p. [Iiliput].
928. BANTAȘ, ANDREI, *Mic dicționar român-englez*, București, EST, 1985, 447 p. [Iiliput].
929. BOLOCAN, GH., VORONȚOVA, TATIANA, ȘODOLESCU-SILVESTRU, ELENA, *Dicționar rus-român*, București, EȘE, 1985, 1704 p.
930. BUČĂ, MARIN, *Dicționar de epitete al limbii române*, București, EȘE, 1985, 356 p. [au mai colaborat la stringerea materialului: Olimpia Berca și Eugen Dorcescu].
931. CHIVESCU, ROMEO, *Elemente de tipologie a dicționarelor bilingve — Din experiența alcătuirii unor lucrări lexicografice cu profil didactic —*, RS, 22, 307—327 [N. G. Corlăteanu, E. M. Russev, *Dicționar rus-român*, ed. a 2-a, Moscova, 1967; Gheorghe Bolocan, Tatiana Medvedev, Tatiana Voronțova, *Dicționar român-rus*, București—Moscova, 1980; Eugen Noveanu, *Dicționar rus-român*, ed. a 2-a, Buc., 1981, *Dicționar român-rus și rus-român*, Buc., 1983; Romeo Chivescu, Andrei Ivanov, Siegfried Wolf, *Dicționar rus-român de structuri verbale*, Buc., 1983; pyc. pes.]. Vezi BRL, 23, 1980, nr. 1299; 15, 1972, nr. 792, 793; [11], 1968—1969, nr. 526; 24, 1981, nr. 1281; 26, 1983, nr. 1120, 1137.
932. COTEANU, I., *Dicționarul tezaur al limbii române (D.L.R.)*, TribȘc, nr. 273, 1985, 8.
933. DUDA, GABRIELA, GUGUI, AGLAIA, WOJCICKI, MARIE JEANNE, *Dicționar de expresii și locuțiuni ale limbii române*. Coordonare: Duda Gabriela, București, EAI, 1985, 816 p. (*Dicționarele Albatros*). Vezi și nr. 955, 965, 967.
934. ENESCU, GHEORGHE, *Dicționar de logică*, București, EȘE, 1985, 383 p.
935. GHIMPU, SANDA, BREHOI, GHEORGHE, MOHANU, GHEORGHE, POPESCU, ANDREI, URS, IOSIF, *Dicționar juridic — Selectiv —*. Coordonator: Sanda Ghimpu, București, EAI, 1985, 632 p. (*Dicționarele Albatros*).
936. IOSIFESCU, MARIUS, MOINEAGU, COSTACHE, TREBICI, VLADIMIR, URSIANU, EMILIANA, *Mică enciclopedie de statistică*. Coordonare: Vladimir Trebici. Cap. IV de Nicolae Costace, București, EȘE, 1985, 612 p.
937. KELEMEN, BÉLA, *Magyar-román iskolai szótár. Dicționar maghiar-român pentru uz școlar*. A szerkő munkatársa Szász Lőrinc, București, EDP, 1985, 612 p.

938. MATEI, HORIA C., NEGUȚ, SILVIU, NICOLAE, ION, ȘTEFLEA, NICOLAE, *Statele lumii*. Coordonator științific : Mircea Malița, București, EȘE, 1985, 614 p. Vezi BRL, 24, 1981, nr. 1276 ; 20, 1977, nr. 806 ; 18, 1975, nr. 890.
939. MĂRII, I., 1. piteică = piteică. 2. petăncă. 3. pavină. 4. potirnic = „potirnic“? 5. prabali. 6. priochiti, priontinde, priospârge. 7. privighetoare. 8. privighetor. 9. șeged = (în realitate) șegheid, CL, 30, nr. 2, 1985, 123–130 [s.t.c. : *Note lexicale și etimologice ; îndreptări la Dicționarul limbii române (DLR)*, tomurile VIII, 2, 4, 5, XI, 1]. Vezi și nr. 579.
940. MIRCEA, IOAN, *Dicționar al Noului Testament. A–Z. Tipărit cu binecuvântarea Prea Fericitului Părinte Iustin, Patriarhul Bisericii Ortodoxe Române*, București, EIB, 1984, 528 p. Vezi și nr. 962.
941. MITRA, GHEORGHE, RETINSCHI, ALEXANDRU, *Constelația Olimpiadelor : Lexicon olimpic*, București, EST, 1984, 488 p.
942. PANOVE, IRINA, *Romanian-English, English-Romanian Dictionary*, București, EȘE, 1985, 827 p. [pe copertă : *New Romanian-English ...*].
943. PETRESCU, M., BREBENE, LIDIA, CONDRUC, M., *Dicționar de electrotehnică, electronică, telecomunicații, automată și cibernetică român-rus*, București, ET, 1985, 1280 p.
944. STOICA, GEORGETA, PETRESCU, PAUL, BOCȘE, MARIA, *Dicționar de artă populară*, București, EȘE, 1985, 444 p. [cu ind. tematic].
945. TOMȘA, GHEORGHE, *Răspuns la o recenzie neavenită [I]*, Tribuna, 29, nr. 8, 1985, 6 ; (II), nr. 9, 6 [de Ioan Albu și Ionel Reghini la *Dicționar de dreptul familiei ...*]. Vezi BRL, 27, 1984, nr. 1161 și 1139.
946. ȚĂRA, VASILE D., *Termeni regionali de origine latină în Lexiconul de la Buda*, SD, 357–380.
947. VASILUȚĂ, LIVIA, *Încercare de tipologie a exemplelor cuvintelor regionale din Dicționarul limbii române*, CCS, 3, 63–78 [rés. fr.].
948. YANG, SHUNXI, *Dicționarul român-chinez*, Argeș, 20, nr. 6, 1985, 16, 15 [în pregătire ; int. cons. de Petre Popa].
949. * * * *Dicționar de conducere și organizare*. Colegiul de redacție : Paraschiv Vagu, Corneliu Russu, Ovidiu Nicolescu, Natalia Stănculescu, Mircea Șerb. Coordonare lexicografică : Gheorghe Voicu. Autori : Alecsandru Babe, Constantin Bărbulescu, Alexandru Benke, Vasile Bogdan, Andrei Boier, Iacob Cătoiu, Dumitru Ciucur, Viorel Cornescu, Roman Crișan, Ion Crudu, Vasile Dan, Constantin Danciu, Mihai Drăgănescu, Margareta Drăghici, Mihai Dumitrescu, Constantin Florescu, Alexandru Gheorghiu, Nicolae Haneș, Ion Hălău-lău, Tudor Homoș, Aurel Iancu, Liviu Ilieș, Gheorghe Ionescu, Petre Isac, Cornel Iuga, Octavian Jaba, Ermil Jura, Eugen Kerekeș, Neculai Maftel, Aurel Manolescu, Valerie Marinescu, Marin Mehedintu, Toma Melinte, Ioan Mihuț, Mihai Naghi, Ovidiu Nicolescu, Eugeniu Nicolescu-Mizil, Adriana Olaru, Nicolae Oprea, Nicolae Paina, Petre Panțru, Mihai Părăluță, Petru Pântea, Vasile Peteanu, Barbu Gh. Petrescu, Constantin Pintilie, Ioan Pop, Dumitru Purdea, Ion Răvar, Corneliu Russu, Boris Samochiș, Costache Sandu, Dan Sava, Apostol Sima, Alexandru Socolescu, Florin Stănculescu, Natalia Stănculescu, Mircea Șerb, Florian Șipoș, Anton Tabachiu, Eugen Topală, Vsevolod Topor, Ioan Totu, Decebal Urdea, Ioan Ursachi, Paraschiv Vagu, Ilie Văduva, Dumitru Vrabie, Dan Zlătescu, Tiberiu Zorlențu, București, EP, 1985, 904 p. Vezi și nr. 968.
950. * * * *Dicționar explicativ al documentelor, datelor și informațiilor comerciale utilizate în activitatea de comerț exterior – română, engleză, franceză –*. Șef colectiv de elaborare : Șerban-Christian Nicolescu. Coordonator : Paula Prioteasa. Îndrumător științific : D. Dima, București, EȘE, 1984, 256 p. (Ministerul Comerțului Exterior și Cooperării Economice Internaționale).
951. * * * *Lexicon de construcții și arhitectură*. Coordonatori : Ștefan Bălan, Nicolae Șt. Mihăilescu, Alexandru Teodoru. Autori : Radu Agent, Iulian Alexiu, Ion Antonescu, Vlăstar Apostolescu, Ștefan Bălan, Nicolae Bogdan, Mihail Caffé, Andrei Caracostea, Anatolie Cazacliu, Gheorghe Curinschi Vorona, Anton Dimboianu, Lucian Dogariu, Mira Dordea, Stelian Dorobanțu, Dan Dumitrescu, Gheorghe Duță, Dragoș Georgescu, Dan Ghiocel, Silvia Hagiescu, Sanda Hanganu, Crucea Iacob, Gheorghe Ilie, Simion Iulman, Igor Ivanov, Nicolae Leonăchescu, Mircea Lupan, Nicolae Șt. Mihăilescu, Ștefan N. Mihăilescu, Nicolae Oprea, Constantin Pirvulescu, Horea Sandi, Alexandru Sandu, Arcadie Spătaru, Dan Stematiu, Alexandru Teodoru, Elena Trofin, Petru Trofin, Octavian Vlad, Sanda Voiculescu. Au colaborat : Florin Bălan, Ioana Berceanu, Cornel Bianchi, Ovidiu Centea, Ioan Cohnuț, F. Colpaci, Dan Constantinescu, L. Crainic, Ascanio Damian, Maria Darie, Cristian Ene, Constantin Ionescu, Cristian Ionescu, Xenofont Leahu, Gh. Mărmureanu, Nicolae Mira, Mihai Pienescu, Liviu Popescu, Miron Popescu, N. Preda, Fl. Stănculescu, Păiu Stoianescu, M. Stoian, George Stoican, Radu Șerban, M. Teodorescu, Petre Terzi, Victor Voicu. Revizua științifică : Aurelian Trișcu, Xenofont Leahu, Fota Stan, [București], [ET], [1985], 419 p.

952. * * * *Lexicon de termodinamică și mașini termice*. Vol. A—E. Coordonatori : Alexandru Dănescu, Dan Ștefănescu, Dragoș Sfințeanu, Mircea Marinescu, Ioan Ganea, Stoian Petrescu. Colectivul de autori : Titi Turcoiu, Alexandru Chisacof, Aureliu Leca, Dragoș Sfințeanu, Virgil Mușatescu, Minodora Leca, Cristian Răducanu, Ion Sotir Dumitrescu, Petre Răducanu, Carmen Papadopol, Ladislau Luca, Dan Ștefănescu, Nicolae Borianu, Ermina Rădulescu, Marin Ghergu, Alexandru Dobrovicescu, Ioan Ganea, Mircea Marinescu, București, ET, 1985, 343 p. [cu gl. în rom., engl., germ., fr., rusă].

VEZI și nr. 115, 443, 446, 480, 552, 560—562, 690, 780, 818, 820, 891, 907, 1179, 1396, 1676, 1684, 1692, 1703, 1705, 1744, 1756.

Recenzii

953. ANGHIEL, IOANA, *Dicționarul limbii române (DLR)*. Serie nouă [...], CL, 30, nr. 2, 1985, 161—163 [tomul VIII, litera P, părțile 1—5]. Vezi BRL, 15, 1972, nr. 804; 17, 1974, nr. 778; 20, 1977, nr. 921; 23, 1980, nr. 1333; 27, 1984, nr. 1155.
954. CHIVESCU, ROMEO, Eugen P. Noveanu, *Dicționar român-rus, rus-român* [...], LMS, nr. 2, 1984, 182—184. Vezi BRL, 26, 1983, nr. 1137.
955. CIOCULESCU, ȘERBAN, *Dicționare, dicționare*, RLit, 18, nr. 15, 1985, 7 [Gabriela Duda, Aglaia Gugui, Marie Jeanne Wojcicki, *Dicționar de expresii* ...]. Vezi nr. 933.
956. CONSTANTINESCU, ILINCA, Høybye, Poul, i samarbejde — în colaborare cu Valeriu Munteanu și Emma Kjærulf, *Dansk-rumænsk* [...], SCL, 36, nr. 6, 1985, 562. Vezi BRL, 27, 1984, nr. 1142.
957. CUNIȚĂ, ALEXANDRA, Ovidiu Frinculescu, *Dicționar morfosintactic* [...], LMS, nr. 1, 1985, 154—156. Vezi BRL, 27, 1984, nr. 1138.
958. EVSEEV, IVAN, Victor Kernbach, *Dicționar de mitologie* [...], FL, 6, 225—228. Vezi BRL, 26, 1983, nr. 1130.
959. FARACI, MARY, „*Dicționarul de cuvinte recente*“ de Florica Dimitrescu, sprijin pentru înțelegerea noilor realizări din domeniul științei și tehnicii românești, SLM, 4—5. Vezi BRL, 25, 1982, nr. 1595.
960. HAȘDEU, IULIA, Ovidiu Frinculescu, *Dicționar morfosintactic* [...], LLR, 14, nr. 2, 1985, 58—59. Vezi BRL, 27, 1984, nr. 1138.
961. ISTRATE, MARIANA, Ion Neață, *Dicționar minimal italian-român*, Padova, 1984, Steaua, 36, nr. 2, 1985, 60.
962. MORARU, EUGEN, Pr. Dr. Ioan Mircea, *Dicționar al Noului Testament* [...], MA, 30, nr. 3—4, 1985, 262—264. Vezi nr. 940.
963. RADU, RODICA, *Dicționarul limbii române pentru elevi* [...], AnL-A, 29, 1983—1984, 546—549. Vezi BRL, 27, 1984, nr. 1156.
964. STANCU, EMILIAN, Dr. Ion Anghelescu, Ion R. Constantin, dr. Mircea Constantin, dr. Nicolae Dan, dr. Ion Georgescu, dr. Dumitru Sandu, Ion Sima, *Dicționar de criminalistică* [...], SCJ, 30, nr. 1, 1985, 91—92. Vezi BRL, 27, 1984, nr. 1136.
965. STOICHIȚOIU, ADRIANA, *Dicționar de expresii* [...], TribRom, 14, nr. 302, 1985, 11 [de G. Duda, A. Gugui, M. J. Wojcicki]. Vezi nr. 933.
966. ȘIMANSCHI, L., Direcția Generală a Arhivelor Statului, *Dicționar al științelor speciale ale istoriei* [...], AnIst Iași, 20, 1983, 509—510. Vezi BRL, 25, 1982, nr. 1625.
967. * * * *A román nyelv kifejezései és szólásai*, A Hét, 16, nr. 17, 1985, 2 [G. Duda, A. Gugui, M. J. Wojcicki, *Dicționar de expresii* ...]. Vezi nr. 933.
968. * * * *Dicționar de conducere și organizare*, RE, 11, nr. 19, 1985, 24. Vezi nr. 949.

VEZI și nr. 1187, 1300, 1378, 1438, 1766, 1769, 1773, 1774, 1776.

9. LIMBĂ LITERARĂ

a. Generalități

969. CAZACU, B., *Limba română literară. Probleme teoretice și interpretări de texte*, București, [f.e.], 1985, 211 p. (SSF, *Limbă și literatură*. Șeria II. Studii, comunicări, 3—4).
970. ROSETTI, AL., *Gînd despre limba română literară*, Contemporanul, nr. 42, 1985, 11 [s.t.c. : Seninătatea cărțurului].

VEZI și nr. 444, 508, 510, 570, 1052.

b. Stilistică, poetică, limba scriitorului

971. ANDRIESCU, AL., *Arta cuvintului în „Creanga de aur“*, AUI, 30, 1984, 45—48 [de M. Sadoveanu; deutsch. Zus.].
972. ANTONESCU, GEORGETA, *Aspecte ale dialogului în nuvelele lui C. Negruzzi*, SP, 1, 1984, 78—88.
973. APOSTOLESU, CARMEN, *Grup și Psalm — o posibilă relație de intertextualitate*, SCL, 36, nr. 1, 1985, 82—91 [cu 4 sch.; Engl. Ab.].
974. BĂCIU, MIORIȚA, *Metafora argotică*, CL, 30, nr. 1, 1985, 58—66 [rés. fr.].
975. BĂNESCU, MARCU, *Funcția metaforei în „Predica de pe munte“ (I)*, MB, 34, nr. 11—12, 1984, 679—691.
976. BERCA, OLIMPIA, DORCESCU, EUGEN, *Comparația în poezia lui Alexandru Philipide*, CCS, 3, 81—90 [Engl. Ab.].
977. BERCEA, LIVIUS PETRU, *Numele proprii în poezia lui Tudor Arghezi*, CCS, 3, 91—98 [rés. fr.].
978. BIRLEA, OVIDIU, *Poetică folclorică. 2. Particularitatea artei folclorice. Consecințele oralității*, SLR, 183—194 [după ed. din 1979, p. 18—27]. Vezi BRL, 22, 1979, nr. 1032.
979. BOGDAN-DASCĂLU, DOINA, *Criterii de identificare a epitetului în stilul științific*, AnEAIL, 2, 1982, 163—171 [rés. fr.].
980. BULGĂR, GH., *Dinamica limbajului poetic*, Contemporanul, nr. 31, 1985, 10.
981. BULGĂR, GHEORGHE, *Conținut și expresie la Rebreanu*, RN, 14, nr. 113—114—115, 1985, 2096—2097.
982. CARACOSTEA, D., *Arta cuvintului la Eminescu*, SLR, 124—134 [după ed. îngrijită de Nina și Ion Apetroaie, Iași, 1980, p. 42—56, 66—67, 318—329]. Vezi BRL, 23, 1980, nr. 1460.
983. CHISCOP, LIVIU, *Alexandru Vlahuță : Țara, Poporul*, CPub, 1, iun. 1985, [4], în Ateneu, 22, nr. 6, 1985 [la rubr.: Consultații școlare].
984. CHISCOP, LIVIU, *Geo Bogza : Dobrogea! Dobrogea!*, CPub, 1, n. 1985, 6, în Ateneu, 22, nr. 11, 1985 [v. rubr. la nr. 983].
985. CHISCOP, LIVIU, *George Topirceanu : Rapsodii de toamnă*, CPub, 1, mart. 1985, 4, în Ateneu, 22, nr. 3, 1985 [v. rubr. la nr. 983].
986. CHISCOP, LIVIU, *Zaharia Stancu : Patria*, CPub, 1, dec. 1985, 4, în Ateneu, 22, nr. 12, 1985 [v. rubr. la nr. 983].
987. CHIȚIMIA, I. C., *Limbajul și poezia ceremonialului nunții*, FL, 6, 17—23 [rés. fr.].
988. CIOCULESCU, ȘERBAN, „*Dacica*“, RLit, 18, nr. 21, 1985, 7 [Tudor George, *Dacica*. Epopee națională în sonete. Cuvint înainte de Alexandru Balaci, Buc., EMil, 1984, 296 p.].
989. CIOCULESCU, ȘERBAN, *Mic dicționar matein (I)*, RLit, 18, nr. 13, 1985, 7; (II), nr. 14, 7.
990. CIOCULESCU, ȘERBAN, *Perifraza în stilistica argheziană [I]*, RLit, 18, nr. 36, 1985, 7; (II), nr. 37, 7.
991. COJA, ION, *Glose filologice, Peste virturi trece lună*, CME, 6, 167—174.
992. CONSTANTINESCU, I., „*Melancolie*“. *O analiză structurală*, CME, 6, 175—185.
993. CORNEA, PAUL, *I. Codru Drăgușanu și sensibilitatea critică actuală*, LL, nr. 1, 1985, 32—39.
994. COTEANU, ION, *Stilistica funcțională a limbii române. II. Limbajul poeziei culte*, București, EARSR, 1985, 176 p. [cu ind. de aut. și mat.; table de matières; Contents]. Vezi BRL, 16, 1973, nr. 917 și nr. 1075, 1081, 1085, 1089, 1091, 1092.
995. COTEANU, ION, *Stilistica funcțională a limbii române. 2.1.6. Stilul ca expresie a funcției estetice*, SRL, 170—177; *2.1.7. Stilul și expresivitatea*, 177—182; *2.1.8. Stilul și ierarhia funcțiilor limbii*, 182—184; *2.1.9. Stilul ca expresie a unui mod de gândire*, 184—186; *2.2.0. Idiostilul*, 186—188 [după *Stilistica funcțională a limbii române. I. Stil, stilistică, limbaj*, Buc., 1973, p. 68—81]. Vezi BRL, 16, 1973, nr. 917.
996. CRUCERU, C., *Dialog și stil oral în proza românească actuală*, București, EM, 1985, 220 p.
997. CVASNII CĂTĂNESCU, MARIA, *M. Eminescu: Cînd însuși glasul ... (varianțe și text definitiv)*, LL, nr. 1, 1985, 72—79.
998. DAVID, DOINA, *Valorificarea elementului popular (regional) în româna literară. Considerații generale*, SD, 35—48.
999. DIACONESCU, VIORICA, *Semantica nonanimatului în proza călănesciană*, LL, nr. 3, 1985, 364—375.

1000. DIACONIȚĂ, IORDACHE, *Nicolae Bălcescu* : „Ardealul“, LLR, 14, nr. 2, 1985, 25–27.
1001. DOBRESCU, AL., *Idiomul polițist*, Cronica, 20, nr. 27, 1985, 7.
1002. DOMINTE, CONSTANTIN, *Mihai Eminescu's Of All the Ships. Textual Structure and Extratextual Hypotheses*, CREL, 11, nr. 4, 1984, 135–148.
1003. DORCESCU, EUGEN, *Metafora în poezia lui M. Eminescu*, LR, 34, nr. 1, 1985, 56–62 [cu 1 sch.].
1004. DRAGOMIRESCU, MIHAIL, *Știința literaturii. Capitolul IX. 3. Stilul*, SLR, 110–115 [după *Scrieri critice și estetice*, ed. de Z. Ornea și Gh. Stoia, Buc., 1969, p. 637–641].
1005. EVSEEV, IVAN, *Opoziția „pur|impur“ în structura textelor folclorice*, FL, 6, 57–69 [p. cc. p. a.].
1006. FLORESCU, CRISTINA, *Specificul metaforei în proza istorică sadoveniană*, AnL-A, 28, 1981–1982, 91–103 [Engl. Ab.].
1007. FREIßBERG, MEDEEA, *Interferență stilistică în Luceafărul*, LL, nr. 3, 1985, 319–324.
1008. GHEȚIE, ION, *Elemente regionale în lexicul prozei lui Duiliu Zamfirescu*, LR, 34, nr. 1, 1985, 73–76 [replacă la art. lui Paul Lăzărescu, *Milcovul frontieră lingvistică? ...*, SCL, 34, nr. 1, 1983, în care era combătută ideea fuziunii de termeni din art. lui Ion Gheție, *Termeni regionali în „Viața la țară“ ...*, LR, 26, nr. 1, 1977]. Vezi BRL, 26, 1983, nr. 675; 20, 1977, nr. 1019.
1009. GHICA, MARIUS, *Necesitatea și căile unei Poeticii*, Ramuri, 22, nr. 4, 1985, 8.
1010. GROZA, LIVIU, *Jargonul, sursă a comicalului în comediile lui Alecsandri și Caragiale*, LLR, 14, nr. 2, 1985, 19–22.
1011. GUSTI, D., *Ritorică pentru tinerime. Capul IV. Elocuțiunea*, SLR, 24–25; Secțiunea II. *De cuvinte*, 25–32; *De figurile de cuvinte numite tropuri*, 33–39; Secțiunea III. *De stil*, 39–53 [după vol. *Retorică românească ...*, ed. de Mircea Frinculescu, Buc., 1980, p. 112–113, 160–168, 183–206]. Vezi BRL, 23, 1980, nr. 565.
1012. HANDOCA, MIRCEA, *Mircea Eliade despre limbă și stil*, Steaua, 36, nr. 1, 1985, 33–35, 39.
1013. HASDEU, B. P., *Principie de lingvistică. §21. Limba poetică*, SLR, 79–89 [după *Istoria limbii române*, tomul III. Partea I. *Principie de lingvistică*, Buc. 1881, p. 117–128].
1014. HÂNCU, CRISTIANA, *La máquina retórica de Anton Pann „Ergo-Elocución“ y „eco-hablar“*, CREL, 11, nr. 4, 1984, 33–43.
1015. HELIADE RĂDULESCU, I., *Pentru stil*, SLR, 53–57 [după *Opere*, vol. II, ed. D. Popovici, Buc., 1943, p. 19–20, 33–35, 38].
1016. IBRĂILEANU, G., *Eminescu — note asupra versului*, SLR, 90–107 [după *Pagini alese*, ed. Mihai Ralea, vol. II, Buc., 1957, p. 258–268].
1017. IONESCU-RUXÂNDIOIU, LILIANA, *G. Călinescu : Scriinul negru*, LL, nr. 1, 1985, 80–86.
1018. ISTRATE, GAVRIL, *Arhaism și regionalism*, SD, 133–141.
1019. ITU, IUSTINA, *Octavian Goga* : „Rugăciune“, LLR, 14, nr. 2, 1985, 27–29.
1020. LOVINESCU, E., *Istoria literaturii române contemporane. Dubla funcție a limbii : noțiunea și sugestivă*, SLR, 107–110 [după ed. din 1929, vol. VI, p. 144–149].
1021. MAIORESCU, TITU, *Poezia română. Cercetare critică. I. Condițiunea materială a poeziei*, SLR, 58–71; *II. Condițiunea ideală a poeziei*, 71–79 [după *Critice*, ed. Domnica Stoicescu, Buc., 1966, p. 467–475].
1022. MARCOVICI, SIMEON, *Curs de retorică. Idei pregătitoare*, SLR, 18–23 [după *Retorică românească ...*, ed. Mircea Frinculescu, Buc., 1980, p. 49–54]. Vezi BRL, 23, 1980, nr. 565.
1023. MIHAILOVICI, MIRCEA, *Mihai Eminescu* : „Călin (File din poveste)“, LLR, 14, nr. 4, 1985, 26–28.
1024. MIHĂESCU, N., *Stilul unor cronici literare*, Săptămîna, nr. 3, 1985, 3; *Ce și cum scriu unii comentatori literari ...*, nr. 10, 4; *Resursele expresive ale pastelului*, nr. 19, 2; *Virtuțile expresive ale reportajului*, nr. 25, 3; *Stilul publicistic*, nr. 29, 8; *Stilul publicistic : Interviul*, nr. 32, 2; *Funcția artistică a sonetului*, nr. 36, 2.
1025. MIHĂILĂ, ECATERINA, *Neutralizări în semantica verbului (cu privire la poezia actuală)*, SCL, 36, nr. 6, 1985, 479–489.
1026. MIHĂILĂ, ECATERINA, *Tipuri de recurență la mici distanțe*, SCL, 36, nr. 2, 1985, 97–102 [Engl. Ab.].
1027. MIHĂILĂ, ECATERINA, *Utilizări ale articolului în poezia actuală*, SCL, 36, nr. 5, 1985, 427–430.
1028. MIHUȚ, TATIANA, *Marin Sorescu, Astfel*, CPub, 1, iun. 1985, [6], în *Ateneu*, 22, nr. 6, 1985 [v. rubr. la nr. 983].
1029. MIHUȚ, TATIANA, *V. Voiculescu : Imn muncii*, CPub, 1, sept. 1985, 6, în *Ateneu*, 22, nr. 9, 1985 [v. rubr. la nr. 983].
1030. MILOȘAN, BUCUR, „E pardosită lumea cu lumină“, TribRom, 14, nr. 287, 1985, 11; „Peste vîrfuri trece lună“, nr. 288, 11; „Eu erez că veșnicia s-a născut la sa“, nr. 306, 11 [v. rubr. la nr. 847]. Vezi BRL, 27, 1984, nr. 1270.

1031. MOLNAR-PIUARIU, IO AN, *Retorică, adevă înăfătura și întocmirea frumoasei cuvîntări. Cap. 5. Cite și care sînt părțile retoricii?*, SLR, 17–18 [după *Retorică românească ...*, ed. Mircea Frinculescu, Buc., 1980, p. 6–8]. Vezi BRL, 23, 1980, nr. 565.
1032. MUNTEANU, ȘTEFAN, *Stilistică și sociolingvistică*, LR, 34, nr. 5, 1985, 409–413.
1033. NEȚ, MARIANA, *A Poetic Mask to Peircean Semiosis. M. Eminescu, La steaua*, RRL, 30, nr. 4, 1985, 369–375.
1034. NEȚ, MARIANA, *Aspecte ale relației text – figură în discursul poetic*, SCL, 36, nr. 5, 1985, 431–438.
1036. PAPADIMA, LIVIU, *Puterea invenției verbale*, TriblRom, 14, nr. 293, 1985, 11 [v. rubr. la nr. 847].
1037. PETRAȘ, IRINA, *Imagine și cuvînt în nuvele*, Steaua, 36, nr. 8, 1985, 49–50 [s.l.c.: Centenarul Liviu Rebreanu].
1038. PIETREANU, MARICA, *Procedee de salubritate specifică limbii populare. Considerații psiholingvistice*, SD, 229–235.
1039. PLEȘA ANGHELESCU, MIHAELA, G. *Topirceanu: „Rapsodii de toamnă“*, LLR, 14, nr. 4, 1985, 28–32.
1040. PLEȘU, ANDREI, *Fireșcul miracol al traducerii*, RLit, 18, nr. 13, 1985, 19 [despre trad. lui Șt. Augustin Doinaș din *Faust* de Goethe].
1041. POP, GHEORGHE, *Aspecte ale inovării lexicale în poezia contemporană*, BulȘt Baia Mare, 6, 1983, 9–14 [Engl. Ab.].
1042. POP, LIANA, *Mărci dialogale*, LR, 34, nr. 5, 1985, 420–426.
1043. POPĂRDA, OANA, *A convinge/a influența – aspecte dialogice ale discursului*, AnL-A, 29, 1983–1984, 107–114 [rés. fr.].
1044. PREDA, EUGEN, *Limbajul comentariului este limbajul faptelor. De vorbă cu ... PN*, 29, nr. 8, 1985, 21–23 [int. cons. de Cristina Dumitrescu].
1045. PURDELA SITARU, MARIA, *Contribuții la studiul unor termeni dialectali din lucrările lui Paul Vasici*, CCS, 3, 33–46 [rés. fr.].
1046. RAD, DOINA, *Galistral Hogaș*, „Singur“, LLR, 14, nr. 3, 1985, 19–22.
1047. ROTARU, ION, *Nicolae Labiș: „Comunistului“*, LLR, 14, nr. 1, 1985, 19–21.
1048. SANDOVICI, VALERIU, *Barbu Ștefănescu Delavrancea – orator*, LLR, 14, nr. 4, 1985, 16–18.
1049. SERBIEN, PIUS, *Artă și limbaj*, Manuscriptum, 16, nr. 1, 1985, 159–166.
1050. ȘERBAN, SERGIU, *Unele probleme ale comentariului literar (I), Considerații generale: conceptul de comentariu; comentariul de text ca modalitate didactică; comentariul literar și analiza literară*, CPub, 1, mart. 1985, 4, în *Ateneu*, 22, nr. 3, 1985 [v. rubr. la nr. 1024]. (II) *Practica neadevătată*, apr. 4, în *Ateneu*, nr. 3.
1051. ȘUTEU, FLORA, *De la Dinicu Golescu la Ion Codru Drăgușanu*, BulȘS, 1984, 22–26.
1052. TABARCEA, CEZAR, *Limba română standard*, LLR, 14, nr. 3, 1985, 4–7.
1053. TABARCEA, CEZAR, *Limbajul poetic românesc*, Luceafărul, 28, nr. 49, 1985, 1, 2.
1054. TATOMIRESCU, ION PACHIA, *Receptarea spectrală a lumii*, Ramuri, 22, nr. 4, 1985, 4 [limba poeziei lui Anghel Dumbrăveanu].
1055. TĂNĂȘESCU, GRIGORE, *Semantică poetică eminesciană. Marginalii la „orizontul nemărginit“*, CME, 6, 111–113.
1056. TOHĂNEANU, G. I., *Cartea Oltului*, Orizont, 36, nr. 50, 1985, 5 [de Geo Bogza; v. rubr. la nr. 872].
1057. TOHĂNEANU, G. I., *Ecouri din Serisoarea III*, Contemporanul, nr. 9, 1985, 10.
1058. TOHĂNEANU, G. I., *Eminescu și I. Budai-Deleanu*, Orizont, 36, nr. 24, 1985, 3.
1059. TOHĂNEANU, G. I., *„Fața nevăzută“ a cuvîntului poetic*, Orizont, 36, nr. 16, 1985, 6 [la M. Eminescu].
1060. TOHĂNEANU, G. I., *M. Eminescu, Singurătate. Marginalii*, LR, 34, nr. 5, 1985, 441–444.
1061. TOHĂNEANU, G. I., *Motivul „lebedei“ în poezia lui V. Voiculescu*, LL, nr. 1, 1985, 17–26.
1062. TOHĂNEANU, G. I., *Régia gândirii*, LR, 34, nr. 2, 1985, 124–129.
1063. TOHĂNEANU, G. I., *Statutul prozodic al formelor vocative*, SCL, 36, nr. 4, 1985, 290–298 [rés. fr.].
1064. TOMA, STELA, *A scris Tudor Arghezi un „discurs de recepție“?*, RITL, 32, nr. 4, 1984, 129–132 [pe marginea art. lui Barbu Berceanu, *Un discurs de recepție nerostit*, Flacăra, 32, nr. 17, 1983]. Vezi BRL, 26, 1983, nr. 1197.
1065. VIANU, TUDOR, *Recetarea stilului*, SLR, 134–155 [după *Studii de stilistică*, Buc., 1968, p. 41–59]. Vezi [BRL], [10], 1967–1968, nr. 661.
1066. VICOLEANU, IOAN, *Mihail Sadoveanu, Taine*, CPub, 1, oct. 1985, 8, în *Ateneu*, 22, nr. 10, 1985 [v. rubr. la nr. 983].

1067. VIOLEANU, IOAN, *M. Sadoveanu, Neamul Șoimăreștilor*, CPub, 1, apr. 1985, [4], in Ateneu, 22, nr. 4, 1985 [v. rubr. la nr. 983].
1068. VLAD, CARMEN, *Tentația paradoxului în limbajul critic literar*, MSSFLA, 5, 13—22.
1069. VRABIE, GHEORGHE, *Considerații asupra interpretării stilistice a textelor poetice*, LL, nr. 2, 1985, 183—185.
1070. VRABIE, GHEORGHE, *Poetica Mioriței. — Studiu stilistic* —, București, EARSR, 1984, 158 p. Vezi și nr. 1084.
- VEZI și nr. 61, 88, 95, 98, 111, 114, 121, 124, 127, 189, 196, 201, 204, 217, 232, 244, 247, 248, 254, 275, 299, 302, 303, 308, 309, 319—321, 448, 454, 457, 460, 464, 469, 482, 510, 512, 514, 519, 524, 534, 540, 570, 573, 574, 575, 614, 640, 643, 651, 666, 801, 816, 827, 836—838, 853, 872, 884, 930, 969, 1083, 1097, 1098, 1100, 1114, 1118, 1126, 1163, 1246, 1276, 1324, 1326, 1327, 1330, 1332, 1393, 1520, 1527, 1528, 1535, 1540, 1555, 1556, 1563, 1657, 1691, 1704, 1809, 1833.

Recenzii

1071. BANTAȘ, ANDREI, *Romanian, Romanians and the Art of Translation*, CREL, 12, nr. 3, 1985, 123—130 [Ioan Kohn, *Virtuțile compensatorii ale limbii române ...*]. Vezi BRL, 26, 1983, nr. 1245.
1072. BELTECHI, EUGEN, Marica Pietreanu, *Salutul* [...], LL, nr. 3, 1985, 435—438. Vezi BRL, 27, 1984, nr. 1287.
1073. BERDAN, LUCIA, Al. I. Amzulescu, *Cintecul epic eroic* [...], AnL-B, 28, 1981—1982, 142—144. Vezi BRL, 24, 1981, nr. 1364.
1074. BOGHIAN, M., Dimitrie Gusti, *Ritorică* [...], MA, 29, nr. 7—8, 1984, 575—577. Vezi BRL, 27, 1984, nr. 1254.
1075. BULGĂR, GH., *Limbajul poeziei culte*, Contemporanul, nr. 35, 1985, 10 [Ion Coteanu, *Stilistica ...*, vol. II]. Vezi nr. 994.
1076. CIŢOCULESCU, ȘERBAN, *Despre limbajul sportiv*, RLit, 18, nr. 1, 1985, 7 [Victor Bănculescu, *Limbajul sportiv ...*]. Vezi BRL, 27, 1984, nr. 1031.
1077. CIUBOTARU, SILVIA, Ovidiu Birlea, *Poetică folclorică* [...], AnL-B, 28, 1981—1982, 134—135. Vezi BRL, 22, 1979, nr. 1032.
1078. COSTĂCHESCU, ADRIANA, Emilia Parpală, *Poetica lui Tudor Arghezi* [...], LR, 34, nr. 6, 1985, 551—553. Vezi BRL, 27, 1984, nr. 1283.
1079. DASCĂLU, CRIȘU, Ștefan Munteanu, *Limba română artistică* [...], CCS, 3, 193—195. Vezi BRL, 24, 1981, nr. 1471.
1080. GRAUR, AL., *Salutul*, RLit, 18, nr. 11, 1985, 19 [Marica Pietreanu, *Salutul în limba română ...*; v. rubr. la nr. 351]. Vezi BRL, 27, 1984, nr. 1287.
1081. MANOLESCU, NICOLAE, *Limbajul poeziei culte românești*, RLit, nr. 34, 1985, 9 [Ion Coteanu, *Stilistica ...*, vol. II]. Vezi nr. 994.
1082. MUREȘANU-IONESCU, MARINA, Irina Mavrodin, *Poetică* [...], CREL, 11, nr. 2, 1984, 160—162. Vezi BRL, 26, 1983, nr. 249.
1083. NATU, FLORENTINA, Marica Pietreanu, *Salutul* [...], LR, 34, nr. 6, 1985, 555. Vezi BRL, 27, 1984, nr. 1287.
1084. OLTEANU, A. GH., Gheorghe Vrabie, *Poetica „Mioriței“* [...], LL, nr. 1, 1985, 159—162. Vezi nr. 1070.
1085. PAPADIMA, LIVIU, Acad. Ion Coteanu, *Stilistica* [...], TribRom, 14, nr. 292, 1985, 11 și LL, nr. 3, 1985, 429—433 [vol. II]. Vezi nr. 994.
1086. POPESCU-SIRETEANU, ION, *Salutul în limba română*, Cronica, 20, nr. 26, 1985, 6 [de Marica Pietreanu]. Vezi BRL, 27, 1984, nr. 1287.
1087. STOICHIȚOIU, ADRIANA, *Salutul în limba română*, TribRom, 14, nr. 289, 1985, 11 [de Marica Pietreanu]. Vezi BRL, 27, 1984, nr. 1287.
1088. ȘANDRU OLTEANU, TUDORA, Marica Pietreanu, *Salutul* [...], SCL, 36, nr. 6, 1985, 561—562. Vezi BRL, 27, 1984, nr. 1287.
1089. ȘUTEU, FLORA, Ion Coteanu, *Stilistica* [...], LR, 34, nr. 6, 1985, 554 [vol. II]. Vezi nr. 994.
1090. VASILIU, GABRIEL, Marica Pietreanu, *Salutul* [...], CL, 30, nr. 2, 1985, 165—166. Vezi BRL, 27, 1984, nr. 1287.
1091. ZAFIU, RODICA, Ion Coteanu, *Stilistica* [...], LLR, 14, nr. 4, 1985, 61—62 [vol. II]. Vezi nr. 994.
1092. * * * Ion Coteanu, *Stilistica* [...], Forum, 27, nr. 4, 1985, 91 [vol. II]. Vezi nr. 994.
- VEZI și nr. 49, 441, 496, 602, 605, 606, 880, 1764, 1777.

1093. AVRAM, MIOARA, *Greșeli curente în limbajul administrativ*, LLR, 14, nr. 2, 1985, 3–6.
1094. AVRAM, MIOARA, *Întrebuințări actuale ale substantivului idee*, LR, 34, nr. 2, 1985, 140–143.
1095. BERCEA, LIVIUS PETRU, *Anacolutul*, LLR, 14, nr. 2, 1985, 6–7.
1096. BETTISCH, IOAN, *El papel tipológico de unos „errores“ del lenguaje*, LST, 41–42.
1097. BOGDAN-DASCĂLU, DOINA, *Cliseul în limbajul criticii literare*, MSSFLA, 5, 23–28.
1098. BREF., *Fără supărare! De prin presă adunate ...*, PN, 29, nr. 1, 1985, 36–37; nr. 2, 24–25; nr. 3, 28–29; nr. 4, 30–31; nr. 5, 34–35; nr. 6, 28–29; nr. 7, 36–37; nr. 8, 24–25; nr. 9, 22–23; nr. 10, 28–29; nr. 11, 26–27; nr. 12, 26–27. Vezi BRL, 27, 1984, nr. 1355; 26, 1983, nr. 1349; 25, 1982, nr. 1911; 24, 1981, nr. 1564.
1099. CARAGIU-MARIOȚEANU, MATILDA, *Accesibil și inaccesibil în comunicare*, RLit, 18, nr. 25, 1985, 8 [v. rubr. la nr. 351].
1100. CIOCULESCU, ȘERBAN, *Limbajul critic la o răscrucă*, MSSFLA, 5, 7–11.
1101. COJA, ION, *False sinonime*, Flacăra, 34, nr. 35, 1985, 11; *Alte false sinonime*, nr. 50, 10 [la rubr.: Vorbiți și scrieți românește].
1102. CRITICON, R. S., *N. Mihăescu și buretele lui Sainte Beuve!*, Astra, 20, nr. 3, 1985, 9 [pe marginea art. lui N. Mihăescu *De la „eckermannie“ la „guliverizare“*, Săptămîna, nr. 6, 1985]. Vezi nr. 1115.
1103. DASCĂLU, CRIȘU, *Polemica între artă și kitsch*, MSSFLA, 5, 33–37.
1104. DIACONESCU, PAULA, *Universitate și școală*, Flacăra, 34, nr. 51, 1985, 15 [v. rubr. la nr. 1101].
1105. DIMA, SIMION, *Simple însemnări*, DR, 42, nr. 12464, 3 mart. 1985, 6; *O virgulă a dactilografelor ...*, nr. 12571, 7 iul., 6 [v. rubr. la nr. 893].
1106. DOMINTE, CONSTANTIN, *Particularități ale substantivelor neutre*, Albina, 89, nr. 1, 1985, 10; *Despre unele contaminări lingvistice*, nr. 4, 10; *Să căutăm dreapta măsură*, nr. 9, 10 [șablonul lingvistic]; *Pleonasmul*, nr. 11, 10; *Cuvinte de argou*, nr. 12, 10 [v. rubr. la nr. 829]. Vezi BRL, 27, 1984, nr. 1361.
1107. GRAUR, AL., *Limbajul presei*, PN, 29, nr. 1, 1985, 27; *„Sunt“ sau „sînt“?*, nr. 3, 33 [titlul devine rubrică].
1108. GRAUR, AL., *Regisor sau regizor*, Flacăra, 34, nr. 13, 1985, 9 [v. rubr. la nr. 1101].
1109. GUȚU-ROMALO, VALERIA, *Despre corectitudine și greșală. Opinii ale conf. univ. dr. ...*, PN, 29, nr. 6, 1985, 19–20 [int. cons. de Constantin Tatu; v. rubr. la nr. 1107].
1110. GUȚU-ROMALO, VALERIA, *Limbajul presei. Claritate, concizie, expresivitate. Interlocutor: Conf. univ. dr. ...*, PN, 29, nr. 11, 1985, 23 [int. cons. de Milena Comarnescu].
1111. GUȚU-ROMALO, VALERIA, *Superlativetele*, RLit, 18, nr. 12, 1985, 8 [v. rubr. la nr. 351].
1112. IORDAN, IORGU, *Un limbaj corect, concis, expresiv reflectă totdeauna o gândire logică și clară. Interlocutor: Acad. prof. ...*, PN, 29, nr. 2, 1985, 17–18 [int. cons. de Milena Comarnescu].
1113. LUPU, COMAN, *Greșeli curente*, Flacăra, 34, nr. 43, 1985, 15 [v. rubr. la nr. 1101].
1114. MARTIN, MIRCEA, *Limbajul critic – limbaj artistic*, MSSFLA, 5, 39–42.
1115. MIHĂESCU, N., *Construcții ... deraiate*, Săptămîna, nr. 1, 1985, 7; *„Modelul“ și inițiativa lui ...*, nr. 2, 2; *Forme derivate de nume proprii ...*, nr. 5, 2; *De la „eckermannie“ la „guliverizare“ ...*, nr. 6, 2; *Nelipsitele pleonasme ...*, nr. 7, 2; *Cuvinte vechi cu sensuri noi ...*, nr. 8, 2; *Un bizar procedeu frazeologic ...*, nr. 9, 2; *Sensuri lexicale în context*, nr. 10, 2; *Apropo de „sintaxă“ ...*, nr. 11, 2; *Riscurile unui procedeu sintactic ...*, nr. 12, 2; *Cauza unor erori de exprimare ...*, nr. 13, 2; *Însușiri ale stilului*, nr. 15, 2; *Modificări semantice ...*, nr. 16, 2; *Stilul gongoric ...*, nr. 17, 2; *O inedită formulă a pleonasmului ...*, nr. 18, 3; *Stilul expunerilor de idei*, nr. 20, 2; *Formele verbale manieriste*, nr. 21, 2; *Cuvintele în context ...*, nr. 22, 2; *Stilul polemicii ...*, nr. 23, 2; *Sensul unor formule*, nr. 24, 2; *Stilul alambicat ...*, nr. 26, 2; *Cum vorbesc oamenii muncii*, nr. 27, 2; *Sensuri lexicale*, nr. 33, 2; *Fluctuațiile semantice ale unui cuvînt*, nr. 35, 2, 7 [livresc]; *În jurul unui comentariu*, nr. 37, 2; *Apropo de „jura clemplinătoare a hîrtiei“ ...*, nr. 38, 2; *Fașă de unele opinii literare*, nr. 39, 2; *Forme lexicale derivate*, nr. 40, 2; *O construcție „dificilă“?* ... , nr. 41, 2; *„Lingvist de serviciu ...“*, nr. 42, 2 [pe marginea art. Floricăi Dimitrescu de la nr. 828]; *Unele comentarii zise de specialitate ...*, nr. 43, 2; *Aspecte stilistice ...*, nr. 44, 2; *Cînd scriem pentru public ...*, nr. 45, 2; *În jurul unei construcții ...*, nr. 46, 2; *Fașă de ipostazele unei construcții*, nr. 48, 2; *Inadvertențe*, nr. 49, 2; *Construcții mai dificile ...*, nr. 50, 2; *Grija față de exprimare ...*, nr. 51, 2. Vezi și nr. 1102 [v. rubr. la nr. 1024].
1116. RUNCAN, MIRUNA, *Verbe și delicatese (I)*, Astra, 20, nr. 9, 1985, 2; *(II)*, nr. 10, 2; *(III)*, nr. 11, 2; *(IV)*, nr. 12, 2 [la rubr.: Creșterea limbii românești].

1117. SMEU, GRIGORE, „*Vorba dulce . . .*“, Ramuri, **22**, nr. 3, 1985, 3.
 1118. ȘERBAN, ION VASILE, *Premisele limbajului criticii literare*, MSSFJA, **5**, 29–32.
 1119. ȘERBAN, V., *Despre rostire*, DR, **42**, nr. 12452, 17 febr. 1985, 6 [v. rubr. la nr. 893].
 1120. TABARCEA, CEZAR, *Atenție, greșeală!*, Cutezătorii, **19**, nr. 51, 1985, 13.
 1121. TABARCEA, CEZAR, *Neglijențe*, Flacăra, **34**, nr. 39, 1985, 9; *Registre de limbaj*, nr. 44, 9 [v. rubr. la nr. 1101].
 1122. ULICI, LAURENȚIU, *Un substantiv în ofensivă*: „romancieră“, Contemporanul, nr. 11, 1985, 7.
 VEZI și nr. 157, 798, 828, 855, 867, 1001, 1024, 1064, 1068, 1514, 1534, 1536, 1545, 1557, **1711**, 1725.

10. ONOMASTICĂ

a. Generalități

1123. DĂNILĂ, SIMION, *O particularitate onomastică*, DR, **42**, nr. 12506, 21 apr. 1985, 6 [v. rubr. la nr. 893].
 1124. GRUIȚĂ, G., *Numele proprii în sintagme explicite și implicite*, CL, **30**, nr. 1, 1985, 50–57 [Engl. Ab.].
 1125. PĂTRUȚ, ION, *Probleme de metodă în onomastică*, StRom, 43–48.
 1126. PIETREANU, MARICA, *Valori semantico-stilistice ale unor expresii onomastice*, LR, **34**, nr. 3, 1985, 230–231.
 1127. SUFLEȚEL, RODICA, *Contribuții bănăfene la studiul onomasticii*, AnEAII, **2**, 1982, 146–154 [rés. fr.].
 VEZI și nr. 5, 109, 120, 122, 132, 977, 1533, 1834.

R e c e n z i i

1128. BÎRLEANU, ION-IORIA, Ioan Pătruț, *Nume* [...], AnL-A, **29**, 1983–1984, 538–540. Vezi BRL, **27**, 1984, nr. 1381.
 1129. GRAUR, AL., *Nume proprii*, RLit, **18**, nr. 8, 1985, 8 [Ioan Pătruț, *Nume* . . . ; v. rubr. la nr. 351]. Vezi BRL, **27**, 1984, nr. 1381.
 1130. ROȘIANU, ION, Ioan Pătruț, *Nume* [...], CL, **30**, nr. 2, 1985, 163–165. Vezi BRL, **27**, 1984, nr. 1381.
 1131. VASILIU, GABRIEL, Ioan Pătruț, *Nume* [...], NyIK, **29**, nr. 1, 1985, 89. Vezi BRL, **27**, 1984, nr. 1381.
 VEZI și nr. 147.

b. Antroponimie

1132. GH. R., *Numele de botez, expresie a personalității noastre*, ÎndrBis-Sibiu, **133**, 1985, 106–108.
 1133. GOICU, VIORICA, *Supranume colective intercomunale în Banat (Rezumat)*, SD, 101–102. Vezi BRL, **27**, 1984, nr. 1383.
 1134. HAȚEGAN, IOAN, *Un problème controversé : l'origine de Pavel Chinezu*, RRH, **24**, nr. 4, 1985, 311–349.
 1135. IONESCU, CHRISTIAN, Adrian, TribRom, **14**, nr. 303, 1985, **11** [La rubr.: Povestea numelor]. Vezi și BRL, **27**, 1984, nr. 1385; **26**, 1983, nr. 1402; **25**, 1982, nr. 1994; **24**, 1981, nr. 1624.
 1136. IONESCU, CHRISTIAN, *Numele unic*, LR, **34**, nr. 3, 1985, 197–199.
 1137. OANCĂ, TEODOR, *Antroponime cu dublu sufix de apartenență*, LR, **34**, nr. 3, 1985, 223–225.
 1138. PĂTRUȚ, IOAN, *Apelative și antroponime*, CL, **30**, nr. 1, 1985, 82–83.
 1139. PĂTRUȚ, IOAN, *Despre „numele duble” la români*, CL, **30**, nr. 2, 1985, 131–134 [rés. fr.].
 1140. REGUȘ, CORNELIU, REGUȘ, ASPAZIA, *Nume slave compuse în antroponimia istorică românească*, LR, **34**, nr. 3, 1985, 239–243.
 VEZI și nr. 109, 120, 122, 123, 132, 977, 1124, 1126, 1152, 1162, 1834.

1141. BOLOCAN, GH., Iorgu Iordan, *Dicționar al numelor de familie [...]*, AO, 3, 1984, 238–245. Vezi BRL, 26, 1983, nr. 1405.

VEZI și nr. 1128, 1129, 1131, 1189, 1190.

c. Toponimie

1142. BOLOCAN, GH., *Notă toponimică despre orașul Buftea*, LR, 34, nr. 3, 1985, 167–169.
1143. BUREȚEA, EMILIAN N., *Entopicele chieă și chieeră în toponimia din nordul județului Vâlcea*, LR, 34, nr. 3, 1985, 170–173.
1144. BUREȚEA, EMILIAN N., *Etimologii toponimice: Săseiori, Săseioara, Secșoara (și variantele lor)*, AO, 3, 1984, 188–190.
1145. BUREȚEA, EMILIAN N., *Valori ale sufixului -aia în toponimie*, LR, 34, nr. 1, 1985, 63–72.
1146. CIHODARU, C., *Date toponimice relative la procesul de romanizare a populației dinire Carpați, Dunăre și Nistru*, AnIst Iași, 20, 1983, 371–381.
1147. COJOCARU, VLAD, *Cîmpul semantic al noțiunii de „loc defrișat” în toponimia din bazinul Uzului (Moldova)*, AnL-A, 28, 1981–1982, 63–80 [rés. fr.].
1148. CRISTUREANU, ALEXANDRU, *Toponime ce reflectă frământata istorie a Transilvaniei*, StUBB, 30, 1985, 11–17 [rés. fr.].
1149. DAN, ILIE, *Vechimea și răspindirea sufixelor -ești, -eni în toponimia românească*, LR, 34, nr. 5, 1985, 390–394.
1150. DANEȘ, NICOLAE, *Drumuri de importanță principală și secundară de-a lungul veacurilor, desprinse din toponimia locală, în nord-estul județului Vâlcea*, SV, 6, 1983, 175–180 [cu 1 h.].
1151. DĂNILĂ, SIMION, *Numele satului Izvin (județul Timiș)*, LR, 34, nr. 2, 1985, 130–132.
1152. DÖBRE, MARIA, *Toponimul Dirvari < nume de persoană sau apelativ?>*, LR, 34, nr. 3, 1985, 178–181.
1153. DUMITRAȘCU, SEVER, *Considerații istorice privind hidronimul Sohodol din Munții Pădurea Craiului*, Crisia, 13, 1983, 449–453.
1154. GOICU, VIORICA, *Note de toponimie bănățeană*, CCS, 3, 28–32 [rés. fr.].
1155. HOMORODEAN, MIRCEA, *Raporturi interromanice în toponimia românească*, SLSE, 159–169.
1156. IONESCU, CHRISTIAN, *Slatina, TribRom*, 14, nr. 290, 1985, 11; *Vrancea*, nr. 306, 11 [v. rubr. la nr. 1135]. Vezi BRL, 27, 1984, nr. 1405; 26, 1983, nr. 1426; 25, 1982, nr. 1624.
1157. MĂMULARU, GHEORGHE, *Semnificația citorva toponime și hidronime din zona Călimănești, județul Vâlcea*, SV, 6, 1983, 167–173.
1158. MOLDOVANU, DRAGOȘ, *Criterii de delimitare a toponimelor românești în zone de bilingvism slavo-român*, LR, 34, nr. 6, 1985, 532–538.
1159. MOLDOVANU, DRAGOȘ, *Etimologia hidronimului Moldova*, AnL-A, 28, 1981–1982, 5–61 [rés. fr.].
1160. MOLDOVANU, DRAGOȘ, *Repere metodologice în cercetarea toponimiei din perspectivă istorică (I)*, LL, nr. 1, 1985, 5–16.
1161. MOLDOVANU, DRAGOȘ, *Stratificarea genetică a toponimiei românești și problema continuității românești*, AnL-A, 29, 1983–1984, 375–455 [rés. fr.].
1162. NISIPESCU, CRISTIANA, *Toponime și antroponime legate de viața locuitorilor din Ciungget-Malaia*, SV, 6, 1983, 159–165.
1163. PENIȘOARĂ, ION, *Termeți entopici proveniți prin metaforă în toponimia dobrogeană*, LR, 34, nr. 3, 1985, 226–229 [burun, culac, sirt].
1164. POPESCU, RADU SP., *Termeți entopici dialectali caracteristici Banatului, nordului Olteniei și sud-vestului Ardealului (Rezumat)*, SD, 236. Vezi BRL, 27, 1984, nr. 1414.
1165. RĂILEANU, C., *De la toponimie la istorie. Valea Caranului sau Valea Țăranului?*, Orizont, 36, nr. 9, 1985, 5.
1166. SIMIONESE, V., *Aspecte ale toponimiei localității Carașova*, LȘT, 185–186.
1167. SION, ION T., *Observații asupra indicilor de nume. Cu privire la unele toponime medievale de pe cursul inferior al râului Birlad*, AnIst Iași, 21, 1984, 533–536.
1168. SOARE, ION, *Corectări etimologice în toponimia vâlceană*, SV, 6, 1983, 153–157.
1169. SUFLEȚEL, RODICA, *Elemente lexicale dialectale în toponimia bănățeană*, SD, 301–316.
1170. SUFLEȚEL, RODICA, *Interferențe toponimice (Banat – Oltenia)*, AUT, 22, 1984, 57–65 [rés. fr.].
1171. SURDU, ALEXANDRU, *Numele orașului Brașov*, Astra, 20, nr. 2, 1985, 6.

1172. TOMA, ION, *Categoriile sociogeografice în toponimia din Oltenia. III. Hidronimele*, CL, **30**, nr. 2, 1985, 135—142 [rés. fr.].
1173. TOMA, ION, *Despre caracterul interdisciplinar al toponimiei*, LR, **34**, nr. 3, 1985, 250—255.
1174. TOMA, ION, *Despre clasificarea numelor de locuri*, AnL-A, **29**, 1983—1984, 321—335 [rés. fr.].
1175. TOMA, ION, *Elemente de structură în toponimie (cu privire specială asupra toponimiei din Oltenia)*, AO, **3**, 1984, 177—183.
1176. VASILIU, GABRIEL, *Din toponimia satului Moigrad [I]*, AMP, **8**, 1984, 755—761 [rés. fr.].
- VEZI și nr. 109, 120, 122, 123, 132, 577, 591, 845, 846, 893, 913, 917, 977, 1124, 1126, 1134, 1834.

Recenzii

1177. GOICU, VIORICA, Vasile Ioniță, *Nume de locuri*[...], AnEAIL, **2**, 1982, 196—198. Vezi BRL, **25**, 1982, nr. 2034.
1178. IONIȚĂ, VASILE, *Un dicționar de toponimie*, Flamura, **37**, nr. 3528, 25 iun. 1985, 2 [Vasile Frățilă, Viorica Goicu, Rodica Suflețel, *Dicționar toponimic al Banatului ...*]. Vezi BRL, **27**, 1984, nr. 1399.
- VEZI și nr. 1128, 1129—1131.

11. ORTOGRAFIE, ORTOEPIE, PUNCTUAȚIE

1179. CALOTĂ, ION, *Observații asupra DOOM. 4 — Despărțirea cuvintelor în silabe*, RN, **14**, nr. 110—111—112, 1985, 2070—2071; 5. *Nume proprii geografice și numele de locuitori derivate. 6. Declinarea numelor de localități cu formă de plural*, nr. 113—114—115, 2130—2131 [la rubr. : Limbă și stil].
1180. CARABULEA, ELENA, *Flică sau flică?*, SCL, **36**, nr. 3, 1985, 192—194.
1181. CIOBANU, GEORGETA, *Ortografia neologismelor românești de origine engleză*, SLM, 1—2.
1182. FLOREA, MELANIA, *Evitarea unei omonimii pronominale și norma lingvistică*, LR, **34**, nr. 5, 1985, 401—403.
1183. GRUIȚĂ, G., *O indicație normativă discutabilă*, LL, nr. 2, 1985, 199—201 [interpretarea lui -u din ambiguu, asiduu etc.].
1184. MACARIE, AUGUSTIN, *Cîteva probleme privind scrierea cu majuscule*, LLR, **14**, nr. 2, 1985, 12—13.
1185. MUNTEANU, EUGEN, *Note pe marginea DOOM*, AUI, **30**, 1984, 74—78. Vezi BRL, **25**, 1982, nr. 2087.
- VEZI și nr. 457, 1119, 1518, 1541.

Recenzii

1186. BARA, MARIANA, G. Beldescu, *Ortografia actuală* [...], LL nr. 2, 1985, 255—258. Vezi BRL, **27**, 1984, nr. 1430.
1187. GRAUR, AL., *Dicționare ortografice*, RLit, **18**, nr. 18, 1985, 8 [Ana Tătaru, *Dicționar de pronunțare a limbii române*, Heidelberg, în 2 vol. ; v. rubr. la nr. 351].
1188. MUNTEANU, GEORGETA, *Însușirea ortografiei— simbol al culturii*, RPed, **34**, nr. 1, 1985, 58, cop. III [G. Beldescu, *Ortografia actuală* [...]]. Vezi BRL, **27**, 1984, nr. 1430.

12. ROMÂNIA PESTE HOTARE

Recenzii

1189. FILIP, TĂNASE, Rodica Bogza-Irimie, *Sistemul supranumelor la românii din Ungaria (A magyarországi románok ragadványnévvendrszere)*, Editura Didactică Budapesta, 1978, 85 p., BulȘt Baia Mare, **6**, 1983, 205—207.
1190. ROȘIANU, ION, Rodica Bogza-Irimie, *Sistemul supranumelor la românii din Ungaria*, Budapesta, Editura Didactică, 1979, 86 p., CL, **30**, nr. 1, 1985, 88—89.

V. BALCANISTICĂ

1191. ROSETTI, A., *La linguistique balkanique suivie par le nouveau en linguistique dans l'œuvre de A. Rosetti*, București, EU, 1985, 484 p. [cu ind. de aut. și cuv.]. Vezi și nr. 1195.
 1192. SAMPSON, RODNEY, *The Pattern of Evolution of Balkan Latin [ε]*, RRL, **30**, nr. 4, 1985, 327–359.
 VEZI și nr. 35, 153, 663.

Recenzii

1193. FASSEL, H., „*Zeitschrift für Balkanologie*“, XVI, nr. 1–2, 1981, AnL-A, **28**, 1981–1982, 138–139.
 1194. ILIESCU, OCTAVIAN, *Lexikon des Mittelalters*. Zweiter Band, Siebente Lieferung: *Caecilia Romana – Castro*; Achte Lieferung: *Castrum Doloris – Chemnitz*; Neunte Lieferung: *Chemnitzer Teilung – Chronik*; Zehnte Lieferung: *Chronik, Angelsächsische – Codex von Valencia*, München und Zürich, Artemis Verlag, 1983, RESEE, **23**, nr. 1, 1985, 83–86.
 1195. MARCUS, SOLOMON, *Al. Rosetti sau deschiderea la nou*, Amfiteatru, **19**, nr. 10, 1985, 8 [*La linguistique balkanique ...*]. Vezi nr. 1191.
 1196. MIHĂESCU, HARALAMBIE, Wolfgang Schule, *Bibliographie der Übersetzungen griechisch-byzantinischen Quellen*, Franz Steiner Verlag, Wiesbaden, 1982, 160 p. (Glossar zur frühmittelalterlichen Geschichte im östlichen Europa, Beiheft 1), RESEE, **23**, nr. 1, 1985, 96–97.
 1197. SĂTEANU, C., Georg Renatus Solta, *Einführung in die Balkanlinguistik, mit besonderer Berücksichtigung des Substrats und des Balkanlateinischen*, Darmstadt, Wissenschaftliche Buchgesellschaft, 1980, 261 p., CL, **30**, nr. 1, 1985, 89–90.
 VEZI și nr. 44, 143, 716, 733, 1442, 1444.

VI. FILOLOGIE CLASICĂ

1198. BARBU, DANIEL, *Trois manuscrits byzantins enluminés du XIV^e siècle au Musée d'Art de la Roumanie*, RESEE, **23**, nr. 4, 1985, 313–351 [cu 2 facs. i.t. și 4. i.a.t.].
 1199. BERECHET, FLORICA, *Marea safică – marea homerică*, StCl, **23**, 1985, 5–11 [rés. fr.].
 1200. CANTEMIR, D., *Praefatio*, Manuscriptum, **16**, nr. 2, 1985, 22–39 [la *Istoria Imperiului Otoman*; text stabilit și trad. de Dan Slușanschi, comentarii (p. 40–42) de Virgil Cândea].
 1201. DIACONESCU, TRAIAN, *Onomastica figurată în comedia lui Plaut*, AnL-A, **29**, 1983–1984, 337–371 [cu ind. de nume gr. și lat. în an.; rés. fr.].
 1202. FILIMON, DOINA, *Caracteristici ale comunicării în Bueolice*, StCl, **23**, 1985, 51–63 [deutsch. Zus.].
 1203. FISCHER, I., „*Criza*“ prefixării în latina tîrzie, MSŞFLA, **6**, 131–135.
 1204. FISCHER, I., *Nominativul singular al declinării I latine*, SCL, **36**, nr. 3, 1985, 209–212.
 1205. GRAUR, AL., *Limba latină*, ScTin SLA, **5**, nr. 15, 1985, 1.
 1206. HAMP, ERIC P., *Dissimilation of *rCr to nCr in Latin*, RRL, **30**, nr. 1, 1985, 3–6.
 1207. HOOKER, J. T., *Iphigenia in Aulis, 1510–1531*, StCl, **23**, 1985, 101–102.
 1208. JAJLENKO, V. P., *Po povodu imen Theonoks*, StCl, **23**, 1985, 103 [pe marginea art. lui D. Tudor, *Comunicări epigrafice VIII*, SCIVA, **30**, nr. 2, 1979].
 1209. LÖFSTEDT, BENGT, *Sprachliches zur Vulgata*, StCl, **23**, 1985, 73–84.
 1210. MĂRZA, IACOB, *Ex libris Constantini Cantacuzeni la Biblioteca Bathyaneum*, MI, **19**, nr. 3, 1985, 80 [pe cartea lui Philippus Cluverius, *Introductio in universam geographiam tam veterem, quam novam*, Amsterdam, 1683].
 1211. MĂRZA, IACOB, *Inkunabeln in einem siebenbürgischen Bibliothekskatalog aus dem Jahre 1774*, RRH, **24**, nr. 1–2, 1985, 147–152.
 1212. MIHĂESCU, H., *Analiza cuvintelor de origine străină, mijloc de delimitare a curentelor de cultură din împărăția bizantină*, MSŞFLA, **6**, 7–15.
 1213. MIHĂESCU, H., *Sufixul -ieare în latina vulgară*, SCL, **36**, nr. 3, 1985, 233–236.
 1214. PETOLESCU, CONSTANTIN C., *Cronica epigrafică a României (IV, 1984)*, SCIVA, **36**, nr. 4, 1985, 356–363. Vezi BRL, **27**, 1984, nr. 1159; **25**, 1982, nr. 2123.

1215. PETRE, ZOE, *La représentation de la mort dans la tragédie grecque*, StCl, **23**, 1985, 21—35.
1216. SLUȘANSCHI, DAN, Ἀπρόξενος = „inhospitable“?, RRL, **30**, nr. 6, 1985, 573—575.
1217. SLUȘANSCHI, DAN, *Dunărea de Jos și campania lui Vlad Tepeș din iarna 1461—1462 (precizări filologice)*, RA, **62**, vol. 47, nr. 4, 1985, 434—437 [rés. fr.; Engl. Ab.].
1218. SLUȘANSCHI, DAN, CÂMPEANU, ILIEȘ, *Cantemiriana latina*, SCL, **36**, nr. 3, 1985, 254—261.
1219. STAMATOIU, D., *Sensul noțiunii de „trup“ în epistolele sfântului apostol Pavel*, MO, **36**, nr. 9—10, 1984, 568—578.
1220. STAN, ALEXANDRU I., *Contribuția patriarhului ecumenic Ghenadie Scholarios la dezvoltarea lingvisticii bizantine în secolul al XV-lea*, ST, **36**, nr. 34, 1984, 259—272.
1221. TANAȘOCA, NICOLAE-ȘERBAN, *Remarques sur les latinismes de l'historiographie byzantine (VI^e—X^e s.)*, RESEE, **23**, nr. 3, 1985, 241—248.
1222. TECUȘAN, MANUELA, *Circle and Line as Pattern in Greek Presocratic Thought*, StCl, **23**, 1985, 13—20 [cu 1 tab.].
1223. TEOFILACT din SIMOCATA, *Istorie bizantină. Domnia împăratului Mauricius (582—602)*. Traducere, introducere și note de H. Mihăescu, București, EARSR, 1985, 211 p. (*Scriptores byzantini*. IX) [cu ind. de nume proprii și mat.].
1224. VORNICESCU, NESTOR, mitropolitul Olteniei, *Primele scrieri patristice în literatura noastră sec. IV—XVI*, Craiova, EMO, 1984, 640 p. Vezi și nr. 1232, 1233, 1237, 1241.
1225. * * * *Inscripțiile Daciei Romane. Volumul III. Dacia Superior. 3. Zona Centrală (I.D.R., III/3) (teritoriul dintre Ulpia Traiana, Micia, Apulum, Alburnus Maior, Valea Crișului)*. Adunate, însoțite de comentarii de Ioan I. Russu în colaborare cu Octavian Floca și Volker Wollmann, București, EARSR, 1984, 471 p. (ASSP. IACN. *Inscripțiile antice din Dacia și Scythia Minor*. Colecție îngrijită de D. M. Pippidi și I. I. Russu. *Seria primă*). Vezi și nr. 1239.
1226. * * * *Studii clasice*. XXIII. Volumul apare sub îngrijirea acad. Al. Graur, D. M. Pippidi, I. Fischer, București, EARSR, 1985, 160 p. (SSC). Vezi și nr. 1243.
- VEZI și nr. 11, 153, 158, 159, 166, 174, 181, 402, 436, 446, 516, 522, 533, 615, 635, 653, 662, 671, 672, 681, 682, 817, 898—901, 915, 946, 975, 1344, 1345, 1359, 1695, 1746, 1760, 1805, 1827, 1839, 1843.

Recenzii

1227. CEAUȘESCU, GH., Claudi Claudiani, *De Bello Gothico*, Edizione critica e commento di Giovanni Garutti, StCl, **23**, 1985, 135.
1228. COCORĂ, GABRIEL, *Inscripțiile din Scythia Minor, grecești și latine*. Volumul I [...], MA, **60**, nr. 4—6, 1983, 388—389. Vezi BRL, **26**, 1983, nr. 1546.
1229. CONSTANTINESCU, RADU, Michel Photeinopoulos, Νομικόν πρόχειρον (1765—1777). Texte établi d'Après ls. ms. Suppl. Gr. 1323 de la Bibliothèque Nationale de Paris par Panayotis J. Zepos, Valentin Al. Georgescu et Anastasia Siphonion-Karapos, suivi de la traduction roumaine (1861) de la version de 1766 publiée par Nestor Camariano, „Ἐπετηρίς Κέντρου Ἑρευνῆς τῆς Ἱστορίας τοῦ Ἑλληνικοῦ Δικαίου“ 24—26 (1977—1979), Athenes, 1982, CXII + 679 p., RESEE, **23**, nr. 4, 1985, 384—385.
1230. COSTA, TRAIAN, Némésien, *Œuvres*. Texte établi et traduit par Pierre Volpilhac, Paris, Les Belles Lettres, 1975, 153 [—156] p. in parte duble, StCl, **23**, 1985, 134—135.
1231. CREȚIA, GABRIELA, Madeleine Bonjour, *Terre natale. Études sur une composante affective du patriotisme romain*, Paris, Les Belles Lettres, 1975, XIII + 638 p., StCl, **23**, 1985, 135—137.
1232. CUNESCU, GH., Dr. Nestor Vornicescu, Mitropolitul Olteniei, *Primele scrieri patristice* [...], TeIR, **132**, nr. 21—22, 23—24, 1985, 8. Vezi nr. 1224.
1233. DIACONESCU, MIHAIL, *O nouă ipoteză despre literatura străromână*, Argeș, **20**, nr. 6, 1985, 8. 15 [Nestor Vornicescu, *Primele scrieri patristice* ...]. Vezi nr. 1224.
1234. I. F., „*Studii clasice*“, XXIII [...], SCL, **36**, nr. 4, 1985, 349. Vezi nr. 1226.
1235. LUPAȘ, LIANA, Aeschylus, *The suppliants*. Edited by H. Friis Johansen and Edward W. Whittle. Vol. I—III. I kommission hos Gyldendalske Boghandel, Nordisk Forlag, 1980, 120, 517, 480 p., StCl, **23**, 1985, 131—132.
1236. LUPAȘ, LIANA, Euripides, *Ion*. Edidit Werner Biehl, Leipzig, Teubner, 1979, XXXII + 147 p., StCl, **23**, 1985, 133—134.
1237. MIHAIL, PAUL, Nestor Vornicescu, *Primele scrieri patristice* [...], RESEE, **23**, nr. 3, 1985, 283—284. Vezi nr. 1224.
1238. PETOLESCU, CONSTANTIN C., Borka Dragojevič-Josifovska, *Inscriptions de la Mésie Supérieure*, vol. VI. *Scupi et la région de Kumanovo*, Belgrad, Centre d'études épigraphiques et numismatiques, 1982, 197 p., StCl, **23**, 1985, 143—144.
1239. PETOLESCU, CONSTANTIN C., *Inscripțiile Daciei Romane (III/3)* [...], CNSI, nr. 1, 1985, 45—48 și în SCIVA, **36**, nr. 3, 1985, 271—274. Vezi nr. 1225.

1240. POPESCU-FISCHER, SEBASTIANA, „*Latomus*“, Revue d'Études Latines XLII (1983), 1—4, Bruxelles, 940 p., SICI, 36, nr. 2, 1985, 162—163.
1241. SIMONESCU, DAN, *Les destins de l'orthodoxie orientale*, RR, 39, nr. 12, 1985, 78—79 [Nestor Vornicescu, *Primele scrieri patristice ...*]. Vezi nr. 1224.
1242. TODERAȘCU, ION, *Fontes Historiae Daco-Romanae*, IV. *Scriptores et Acta Imperii Byzantini, saeculorum IV—XV* [...], AnIst Iași, 20, 1983, 448—450. Vezi BRL, 25, 1982, nr. 2146.
1243. ZUB, AL., „*Studii clasice*“, Buc., XX, 1981, 192 p., AnIst Iași, 20, 1983, 589. Vezi BRL, 24, 1981, nr. 1724.
- VEZI și nr. 18, 64, 142, 370, 387, 711, 735, 736, 746, 1196, 1197, 1444, 1804.

VII. GERMANISTICĂ

1245. ARSENOVICI, DELIA, *Abrevierile în limbajul specializat german*, SLM, 8—10 [cu 2 tab.].
1246. BEHRING, EVA, *Probleme ale traducerilor germane din literatura română*, RITL, 33, nr. 1, 1985, 132—135.
1247. BULEA, CARMEN, *Stress in Two-Word Verbs*, SLLEA, 116—121.
1248. BUZDUGAN, NECULAI, *French Words in English and in Romanian*, SAA, 36—38.
1249. CHIȚORAN, DUMITRU, CORNILESCU, ALEXANDRA, *Elements of English Sentence Pragmatics*, [Vol.] II, București, TUB, 1985, 370 p. multigr. (UB. FLLS. CLLE).
1250. CIOESCU, RODICA, *Structura semantică a verbelor denominative în limbajul tehnico-științific englez și român*, LȘT, 69—70.
1251. CONSTANTINESCU, RADU, *Arabian Science and Learning of the West: a Note on Some Medieval Manuscripts of the Transylvanian Saxons*, RESEE, 23, nr. 4, 1985, 347—353.
1252. CORNILESCU, ALEXANDRA, *On the Subcategorization of English and Romanian Prepositions*, AUBLLS, 33, 1984, 71—74.
1253. DRĂGAN, LĂCRĂMIOARA, *Predicative only Adjective and Atributive only Adjective*, SAA, 38—40.
1254. DUMITRESCU, ALMEIDA, *Notes on Modal Verbs in English*, SLLEA, 122—126.
1255. ENGEL, ULRICH, *Die vergleichende deutsch-rumänische Grammatik*, FVL, 27, nr. 2, 1984, 81—88.
1256. FARACI, MARY, *The Speech Acts of Old English Lexicographers*, SAA, 40—43.
1257. FILIMON, MARIANA, *Profesorul Dan Dușescu*, Forum, 27, nr. 11, 1985, 73—75.
1258. FILSTICH, JOHANN, *Rumänische Chroniken*. Aus dem Manuscript herausgegeben, eingelekt mit Anmerkungen und einem Glossar von Adolf Armbruster, Bukarest, KV, 1984, 498 p. Vezi și nr. 1313.
1259. FINK, HANS, *Alles Gutes! Warum nicht ... Wem das Banat ins Gnack schlägt! Im Eiltempo durch eine Stolpezone der deutschen Sprache*, V.u.K., 36, nr. 4, 1985, 21.
1260. FINK, HANS, *Dem Franzl aufs Maul geschant. Expressive Ausdrücke und phraseologische Fügungen aus dem Sonderwortschatz der Temeswarer deutschen Umgangssprache [I]*, V.u.K., 36, nr. 1, 1985, 22—23; (II), nr. 2, 22—23; (III), nr. 3, 21—22.
1261. GEHL, IOAN, *Negații frecvente în vorbirea limbii germane*, LȘT, 85—86.
1262. GEHL, IOAN, *Negația în limba germană*, SLM, 15—18.
1263. GIULAN, FLORENTINA LILIANA, *Realizarea opoziției la nivel lexical în sistemul limbajului științific englez*, SLM, 12—14.
1264. HALDENWANG, SIGRID von, *Arbeitsinstrument für Sprachwissenschaftler. Richard Huss und der Siebenbürgisch-deutsch Sprachatlas*, DW, 18, nr. 894, 1985, 6.
1265. HORNÝACEK, JOSEF, *Das Stammeln, eine einsetzende Sprachstörung*, V.u.K., 36, nr. 4, 1985, 47—48.
1266. HULBAN, HORIA, *A Tentative Approach to the Treatment of Some Infinitives by Working on Deep Structure Strings of Features*, SAA, 43—48.
1267. ISTRATE, GHEORGHE, *Profesor Mihai Isbășescu*, TribRom, 14, nr. 289, 1985, 12.
1268. J. F. S., *Kleines Heilpflanzenlexikon*, V.u.k., 36, nr. 7, 1985, 33 [Holunder]. Vezi BRL, 27, 1984, nr. 1515; 26, 1983, nr. 1596; 25, 1982, nr. 2200.
1269. JIVI, LILIANA, *The Stylistic Value of Slang in "Who's Afraid of Virginia Wolf" by Edward Albee*, SLLEA, 136—143.
1270. KLEIBER, WOLFGANG, *Zur Sprachgeographie der rumäniendeutschen Winzertermiologie*, FVL, 27, nr. 2, 1984, 89—95.
1271. KOTTLER, PETER, *Ein entscheidendes Schritt weiter. Gespräch mit ... vom Temeswarer Germanistiklehrstuhl über die Arbeit am Wörterbuch der Banater deutschen Mundarten*, NW, 37, nr. 11380, 28 dec. 1985, 3.

1272. KOTTLER, PETER, *Ein Erfoscher der banat-schwäbischen Mundart. Gespräch mit Prof. ... , Lektor am Germanistik-Lehrstuhl der Temeswarer Universität, V.u.k., 36, nr. 12, 1985, 17* [int. cons. de K.M.].
1273. LĂCĂTUȘU, TAMARA, *Productive Means of Word-Formation in Present-Day English, SAA, 48–50.*
1274. LEVIȚCHI, LEON D., *Drumul spre împlinire și creație se definește prin dedicație și sacrificiu, ScTin SLA, 5, nr. 37, 1985, 3* [int. cons. de Gabriela Dragnea].
1275. MANOLIU-CIOBANU, CARMEN, *Wandering in Wonderland, AUI, 30, 1984, 53–60* [rez. rom.].
1276. MOTĂȘ, DOINA, *Difficulties in Translating from Romanian into English, AUBLLS, 33, 1984, nr. 79–81.*
1277. MUNTEANU, DOINA, *Adverbe specifice dialectelor nord-bavareze din Banat, LȘT, 147–148.*
1278. NICOLAU, MARIA, *Despre sursa lui „It“ în construcțiile emfaticе, SAA, 50–53.*
1279. NUSBĂCHER, GERNOT, *Aus Urkunden und Chroniken. Beiträge zur siebenbürgischen Heimatkunde. Zweiter Band, Bukarest, KV, 1985, 220 p. + 30 f. pl. [v. Scrisoarea boierului Neacșu, p. 16; cu ind. de top.]. Vezi BRL, 24, 1981, nr. 1815.*
1280. PETRUȘÇA, RITUCIA-CORINA, *Noun Phrase Complementation, SAA, 53–55.*
1281. PILLAT SĂULESCU, MONICA, *Gulliver's Linguistic Adventures, AUBLLS, 33, 1984, 28–31.*
1282. RÖLLEKE, HEINZ, ... *mehr geleistet als Akademien. Taschenbuchausgabe der grossen „Deutschen Wörterbuches“ der Brüder Grimm dtv, NW, 37, nr. 11076, 5 ian. 1985, 4* [în pregătire la Berlin].
1283. SANDU, DOINA, *Grammatikalität und kommunikative Adäquatheit aus des Sicht einer kontrastiven Analyse, AUBLLS, 33, 1984, 55–57* [cu 1 sch.].
1284. STĂNESCU, SPERANȚA, *Deutsch-Rumänisch: Ein Vergleich im Bereich der „Partikeln“, AUBLLS, 33, 1984, 67–70.*
1285. STREITFELD, THEOBALD, *Durlachisch-Hanauisches aus Mühlbach, Bukarest, KV, 1984, 96 p.* [cu an., ind. top., 4 h. și 13 fot.].
1286. ȘERBAN, DOMNICA, *Topic Types in English and Romanian, AUBLLS, 33, 1984, 58–61.*
1287. ȘTEFĂNESCU, IOANA, *Classical Equi Antecedents in English and Romanian, AUBLLS, 33, 1984, 62–66.*
1288. ȘTIRBU, EUGEN, *Aspecte generale ale ordinii cuvintelor, SAA, 55–57.*
1289. THUDT, ANNELIESE, HALDENWANG, SIGRID, MAURER, UTE, *Siebenbürgisch-sächsisches Lehnwortgeographie, FVL, 27, nr 2, 1984, 61–72.*
1290. ȚARDEA, DANIELA, *Gradable and Non-Gradable Adjectives – A Semantic Description, SAA, 57–58.*
1291. URS, DANA, BLĂNDU, MIHAELA, *Reguli de formare a termenului tehnic în limba engleză, SAA, 59–61.*
1292. VORONIUC, ARETA, *Were You Expecting Anyone Else? Conversational Implication and Beyond, SAA, 61–63.*
1293. ZDRENGHEA, MIHAI M., *Values of the Present Tense on Collocation with Definite Time Adverbials, StUBB, 30, 1985, 54–60* [rez. rom.].
1294. ZDRENGHEA, MIHAI MIRCEA, *The Syntactic Status of Modals and Modal Expressions in English: (1). General Characteristics, RRL, 30, nr. 2, 1985, 109–121.*
1295. * * * *Grütze im Kopf haben. Da liegt der Hund Begraben. Einen Denkkzettel geben, NW, 37, nr. 11079, 10 ian. 1985, Raketenpost, nr. 1, 2; Im Stich lassen. Der Nagel auf dem Kopf treffen. Einen zum Narren halten, nr. 11104, 7 febr., Raketenpost, nr. 5, 2; Es liegt mir auf der Zunge, nr. 11229, 4 iul., Raketenpost, nr. 22, 2; Ein Ding der Unmöglichkeit ... , nr. 11259, 8 aug., Raketenpost, nr. 27, 3* [la rubr.: Redewendungen].
1296. * * * *Jacob Grimm (1785–1863) – 200 ani de la nașterea lingvistului și filologului german – , AnivCult, 24, nr. 1, 1985, 9–50* [cu o bibl. selectivă de lucr. și referințe].
1297. * * * *Johann Seivert, V.u.K., 36, nr. 1, 1985, 47–48* [s.t.c.: Das erste siebenbürgisch-sächsisches Gelehrten-Lexikon].
1298. * * * *Teorie și practică în studiul limbii și literaturii engleze și americane. Colectiv de redacție: Lucia Pavel, Valeria Mare, Almeida Dumitrescu, Sibiu, AMİSS, 1980, [II] + 164 p. multigr. (İİSS. FFI. Catedra de engleză).*
- VEZI și nr. 6, 8, 31, 93, 134, 158, 165, 172, 186, 313, 461, 480, 504, 671, 891, 926, 927, 928, 942, 950, 1181, 1319, 1350, 1577, 1579, 1580, 1583, 1584, 1586, 1591, 1594, 1597, 1599, 1607–1610, 1618, 1622, 1626, 1632, 1633, 1636, 1639–1642, 1646–1648, 1651, 1652, 1656, 1660, 1661, 1669, 1671, 1672, 1675, 1677, 1680, 1682, 1691, 1693, 1699, 1708, 1712, 1716, 1718, 1724, 1729, 1730, 1737, 1740, 1741, 1743, 1748, 1750, 1756, 1757, 1821.

1299. ARVINTE, V., Katharina Barba, *Deutsche Dialekte in Rumänien. Die Südfränkischen Mundarten der Banater deutschen Sprachinsel*. Mit zwei Abbildungen und neuen Karten, Wiesbaden, Franz Steiner GmbH, 1982, 211 p., AnL-A, **23**, 1981—1982, 131—132.
1300. CARAGIU MARIOŢEANU, MATILDA, *Primul dicţionar contrastiv german-român*, RLit, **18**, nr.10, 1985, 19 [*Valenzlexikon Deutsch-Rumänisch/Dicţionar de valenţă german român*, Heidelberg, Julius Groos Verlag, 1983, 456 p., de Ulrich Engel, Natalia Roth, Emilia Savin, Rodica Mihăilă-Cova, Ioan Lăzăreşu şi Lucia I. Popa; vol. III din *Deutsch im Kontrast*, Ulrich Engel, Hans Glinz, Gerhard Jakob (eds.)]; deutsche Version in TribRom, **14**, nr. 290, 1985, 14.
1301. CONRAD, A., *Der Sprachdienst*. Herausgegeben im Auftrag der Gesellschaft für deutsche Sprache (Wiesbaden) von Otto Nüssler, 29/7-8, 1985, NL, **36**, nr. 11, 1985, 89.
1302. CONRAD, A., *Sprachpflege*. Zeitschrift für gutes Deutsch (Leipzig), 33/11, 1984, NL, **36**, nr. 2, 1985, 91; 34/8, 1985, NL, nr. 10, 92.
1303. HERMANNSTÄDTER, A., *Der Sprachdienst*, Herausgegeben im Auftrag der Gesellschaft für deutsche Sprache (Wiesbaden) von Otto Nüssler, 29/1—2, 1985, NL, **36**, nr. 7, 1985, 96; 29/5—6, 1985, NL, nr. 8, 90.
1304. HERMANNSTÄDTER, A., *Sprachpflege*. Zeitschrift für gutes Deutsch (Leipzig), 34/4, 1985, NL, **36**, nr. 7, 1985, 89—90; 34/6, 1985, NL, nr. 8, 89—90.
1305. LUDWIG, K.-D., *Handwörterbuch der deutschen Gegenwartssprache*. In zwei Bänden. Von einem Autorkollektiv unter der Leitung von Günter Kempcke, Akademie Verlag, Berlin, 1984, NL, **36**, nr. 11, 1985, 86—87.
1306. MARCU, DANIELA, Sara Champion, *Lexikon archäologischer Fachbegriffe und Techniken*, Colecţia Du Mont, 116, Köln, 1982, 217 p. + 114 fig., RMMMON, **17**, nr. 1, 1985, 95.
1307. MILITZ, H. M., Horst und Annelies Beyer, *Sprichwörterlexikon. Sprichwörter und sprichwörtliche Ausdrücke aus deutschen Sammlungen von 16. Jahrhundert bis zur Gegenwart*, VEB, Bibliographisches Institut, Leipzig, 1984, NL, **36**, nr. 11, 1985, 87—88.
1308. NICOLAE, OCTAVIAN, Ulrich Engel, *Syntax der deutschen Gegenwartssprache*, 2., überarbeitete Auflage, Erich Schmidt Verlag, 1982, 344 p., AUL, **30**, 1984, 97—99.
1309. NICOLESCU, ADRIAN, A. P. Cowie, R. Mackin, I. R. Mc. Caig, *Oxford Dictionary of Current Idiomatic English*. Volume 2: *Phrase, Clause & Sentence Idioms*, London, Oxford University Press, 1983, 683 p., LMS, nr. 2, 1984, 174—176.
1310. NUSSBÄCHER, B., *Sprachpflege*. Zeitschrift für gutes Deutsch (Leipzig), 33/10, 1984, NL, **36**, nr. 1, 1985, 91; 34/7, 1985, NL, nr. 9, 89.
1311. RENNEBERG, CH., Joachim Dücker; Günter Kempcke, *Wörterbuch der Sprachschwierigkeiten*, VEB, Bibliographisches Institut, Leipzig, 1984, NL, **36**, nr. 3, 1985, 86—87.
1312. RENNEBERG, CH., Thea Schippan: *Lexikologie der deutschen Gegenwartssprache*, VEB, Bibliographisches Institut, Leipzig, 1984, NL, **36**, nr. 3, 1985, 87.
1313. WITTSTOCK, MANFRED, *Zwei rumänische Chroniken. Manuskripte von Johann Filstich herausgegeben*, NW, **36**, nr. 11035, 17 n. 1984, 4 [Johann Filstich, *Rumänische Chroniken ...*, ed. de Adolf Armbruster]. Vezi nr. 1258.

VEZI şi nr. 52, 369, 1194, 1765, 1768, 1770, 1775, 1776, 1780, 1781.

VIII. ORIENTALISTICĂ

VEZI nr. 158, 897, 1498—1503, 1693, 1755.

Recenzii

VEZI nr. 369, 387.

IX. ROMANISTICĂ

1314. BACIU, IOAN, *Causales d'énoncé et causales d'énonciation dans les langues romanes*, GL, **30**, nr. 2, 1985, 143—147 [rez. rom.].
1315. BACIU, IOAN, *Les temps du subjonctif dans les temporelles*, StRom, 49—55.

1316. BERCESCU, SORINA, *L'élément descriptif dans l'œuvre de Giono*, AUBLLS, **33**, 1984, 46–48.
1317. BRĂTEANU, ELENA, *Flaubert et l'emploi métaphorique du discours indirect libre*, AUBLLS, **33**, 1984, 39–42.
1318. CANTUNIARI, ILEANA, *Instances narratives dans le roman „Dominique“ de Fromentin*, AUBLLS, **33**, 1984, 32–34.
1319. CAZACU, BORIS, *Cuvintele care denumesc noțiunea „il danse“ în limbile române, germane și slave (După Atlas Linguarum Europae) (Rezumat)*, SD, 27. Vezi BRL, **25**, 1982, nr. 2259.
1320. CILIANU LASCU, CORINA, *Done — connecteur pragmatique d'augmentation*, AUBLLS, **33**, 1984, 85–88 [v.t.c. la nr. 1326].
1321. CILIANU-LASCU, CORINA, *Le connecteur pragmatique done en français et en roumain — inférence et argumentation —*, SLSE, 209–226.
1322. CIUCHINDEL, LUMINIȚA, *Aspects du rapport discours| récit chez les conteurs français de la Renaissance*, AUBLLS, **33**, 1984, 22–24.
1323. COMȘA, ION, *Alf Lombard*, Sec. 20, nr. 6–7, 1984, 73–77.
1324. COVĂCI, VASILE, *Un exemplu de autotraducere: Panait Istrati*, MSSFLA, **6**, 59–65.
1325. CRISTEA, TEODORA, *Diacronie și contrastivitate în exprimarea cazului comitativ în franceză și în română*, SCL, **36**, nr. 3, 1985, 198–201 [cu 1 sch.].
1326. CRISTEA, TEODORA, *Remarques sur un anaphorique discursif: l'adverbe français „lù“ et ses équivalents roumains*, AUBLLS, **33**, 1984, 82–84 [s.t.c.: Table ronde: Pour une approche contrastive des connecteurs pragmatiques].
1327. CUNIȚĂ, ALEXANDRA, *Le connecteur pragmatique „allors“ et ses hétéronymes roumains*, AUBLLS, **33**, 1984, 84–85 [v.t.c. la nr. 1326].
1328. CUNIȚĂ, ALEXANDRA, *Une marque de l'opération énonciative de réperage: l'unité „alors“*, SLSE, 189–207.
1329. DIMITROVA KITOVA, MARÍA, *Sobre ciertas desviaciones funcionales de la forma en -se del imperfecto de subjuntivo en el español de Siglos de Oro*, RRL, **30**, nr. 4, 1985, 377–384.
1330. DRĂGHICESCU, JANETA, *Le connecteur „or“ et ses équivalents en roumain*, AUBLLS, **33**, 1984, 90–91 [v.t.c. la nr. 1326].
1331. FLOREA, LIGIA STELA, *Une permanence du français actuel: le groupe nominal paratactique*, StUBB, **30**, 1985, 67–77.
1332. GALAȚANU, OIGA, *Décidément — connecteur pragmatique*, AUBLLS, **33**, 1984, 91–93 [v.t.c. la nr. 1326].
1333. GAWELKO, MAREK, *Quelques remarques sur la valeur aspectuelle des temps français: passé simple et imparfait*, AUT, **22**, 1984, 89–94.
1334. GENTILE, ANIELLO, *Giandomenico Serra a cento anni dalla nascita*, CL, **30**, nr. 2, 1985, 99–104.
1335. GEORGEVICI, DORINA, *Polisemia termenilor tehnici francezi*, LȘT, 89–90.
1336. GIURESCU, ANCA, *Raportul între italiana literară și dialect în poezia contemporană (dialectul romanesc)*, SD, 95–100.
1337. GOLDAMMER, KLAUS, *Acerca de algunos aspectos neosemánticos de los indoamericanismos aruacos en el español de Cuba*, SCL, **36**, nr. 4, 1985, 320–323.
1338. HAȘ, GHEORGHE, *Deux tendances „contradictaires“ dans le système lexical du français actuel*, StRom, 79–87.
1339. HOPĂRTEAN, MARIANA, *La traduction littéraire en roumain d'un groupe de locutions adverbiales françaises*, StRom, 88–97.
1340. IONESCU, ANDREI, *Marcel Bataillon și demnitatea filologiei*, Sec. 20, nr. 6–7, 1984, 67–69.
1341. KALIK, ANGELICA, *Repères externes du discours*, StRom, 56–72.
1342. KIS, EMESE, GOȚIA, ANTON, *L'information phonologique dans la typologie romane*, StRom, 73–78.
1343. MICLĂU, PAUL, *La distinction discours| récit dans la poésie moderne*, MSSFLA, **6**, 17–20.
1344. MIHĂESCU, H., *Continuitatea culturii romane în împărăția bizantină*, MSSFLA, **5**, 135–143.
1345. MIHĂESCU, H., *Romanitatea din sud-estul Europei*, MSSFLA, **6**, 125–129.
1346. OȘIANU, FELICIA, *Une technique pour la description du radical verbal irrégulier en français écrit, à partir de la méthode des lettres à valeurs variables*, BulȘt Baia Mare, **6**, 1983, 45–49.
1347. PĂNZARU, IOAN, *Apollinaire entre discours et récit*, AUBLLS, **33**, 1984, 43–45.
1348. PENSADO, CARMEN, *La creación del objeto directo preposicional y la flexión de los pronombres personales en las lenguas románicas*, RRL, **30**, nr. 2, 1985, 123–158.
1349. PÎRVU, GEORGETA, *La rhétorique des objets dans la poésie d'Apollinaire*, RRL, **30**, nr. 2, 1985, 83–104.

1350. POPESCU-MARIN, MAGDALENA, *Marginalii la un vechi vocabular german-sursilvan*, SCL, **36**, nr. 3, 1985, 241—245 [de Basilius Veith].
1351. POPOVICI, MĂLINA, *Les verbes d'expérience subjective en français et en roumain contemporains*, LMS, nr. 1, 1985, 101—106.
1352. RADANOVA-KUŠEVA, NELI, *Sui motivi dello spostamento dei „tempi“ del condizionale in italiano*, RRL, **30**, nr. 4, 1985, 385—390.
1353. REINHEIMER RIPEANU, SANDA, *Șufixul lat. -one în limbile romanice*, SCL, **36**, nr. 3, 1985, 251—253.
1354. REMETEAN, PAUL, *Elemente de sincronie și diacronie ale unei limbi romanice: occitana*, BulȘt Baia Mare, **6**, 1983, 35—45 [rés. fr.].
1355. REPETEANU, LIANA, *Considérations sur l'ellipse dans le discours narratif stendhalien*, AUBLLS, **33**, 1984, 35—38.
1356. SĂLIȘTEANU, OANA, *Continuità e creativitã lessicale. Nomi di arnesi in lingua italiana*, SLSE, 101—117.
1357. SWIGGERS, P., *La grammaire française à l'âge classique: orientations méthodologiques et épistemologiques*, SCL, **36**, nr. 2, 1985, 143—149.
1358. TĂNASE, ADELA-MIRĂ, *Les noms propres — source d'enrichissement du vocabulaire*, AUT, **22**, 1984, 67—73 [rez. rom.].
1359. TEAHA, TEOFIL, *Roum. arete et ses correspondants romans*, RRL, **30**, nr. 6, 1985, 577—582.
1360. ȚENCHEA, MARIA, *Anteriorité [vs] postériorité dans le système des prépositions temporelles en français*, SLSE, 119—132 [cu 3 an.].
1361. ȚENCHEA, MARIA, *Iei și là — adverbe de timp*, AUT, **22**, 1984, 75—84 [rés. fr.].
1362. VIȘAN, VIOREL, *L', adverbe“ parfaitement*, AUBLLS, **33**, 1984, 88—90 [v.t.c. la nr. 1326].
1363. VOICU, MIHAELA, *Dialogue et discours dans „Le conte du Graal“ de Chrétien de Troyes*, AUBLLS, **33**, 1984, 14—17.
1364. ZÖRNER, LOTTE, *Farbezeichnungen im Piacentinischen*, RRL, **30**, nr. 3, 1985, 259—279 [cu 1 h.].
1365. * * *Romanica. Studii de romanistică*. Volum îngrijit de Ligia-Stela Florea, [Cluj-Napoca], [TUCN], 1984, 211 + X p. multigr. (UCN. FF). Vezi și nr. 1371.
- VEZI și nr. 60, 86, 95, 97, 108, 113, 158, 167, 196, 307, 313, 314, 428, 435, 438, 445, 460, 475, 479, 482, 483, 522, 529, 532, 797, 808, 822, 830, 894, 918, 950, 1155, 1206, 1213, 1248, 1593, 1595, 1596, 1602, 1604—1606, 1611, 1615, 1616, 1620, 1629, 1631, 1635, 1643, 1644, 1649, 1650, 1655, 1658, 1659, 1692, 1696, 1697, 1699, 1701, 1710, 1711, 1715, 1720—1723, 1726, 1744, 1758, 1759, 1796, 1806, 1844.

Recenzii

1366. AVRAM, ANDREI, Henriette Walter, *Enquête phonologique et variété régionales du français*. Préface d'André Martinet, [Paris], Presses Universitaires de France, [1982], 253 p., SCL, **36**, nr. 6, 1985, 557—559.
1367. HAȘDEU, IULIA, *Inventory des particularités lexicales du français en Afrique noire* (Bibliothèque nationale de Québec), 1983, 550 p., SCL, **36**, nr. 4, 1985, 338—340.
1368. LUPU, COMAN, Antonio Gonzales, Santiago Cabanes, Francisco Garcia, *Léxico básico de la lengua escrita en la Republica Dominicana*, Santo Domingo, 1982, 374 p., SCL, **36**, nr. 4, 1985, 341—342.
1369. LUPU, COMAN, Guillermo Rojo, Emilio Montero Cartelle, *La evolución de los esquemas condicionales (Potenciales e irrealis desde el poema del Cid hasta 1400)*, în „Verba“, Anuario Galego de Filoloxia, Anexo 22, Universidade de Santiago de Compostella (1983), 205 p., SCL, **36**, nr. 2, 1985, 158—159.
1370. LUPU, COMAN, „Revista de Filologia Românica“, Sección de Filología Românica, Facultad de Filología — Universidad Complutense de Madrid, I (1983), 315 p., SCL, **36**, nr. 2, 1985, 165—166.
1371. MOCANU, NICOLAE, *Romanica. Studii de romanistică* [...], CL, **30**, nr. 2, 1985, 169—170. Vezi nr. 1365.
1372. MUNTEANU, DAN, Manuel Alvar Ezquerro, Aurora Miró Dominguez, *Diccionario de siglas y abreviaturas*, Madrid, Editorial Alhambra, 1983, [296 p.], SCL, **36**, nr. 6, 1985, 563.
1373. MUNTEANU, DAN, Nina S. de Friedemann, Carlos Patiño Roselli, *Lengua y sociedad en el Palenque de San Basilio*, Bogotá, Instituto Caro y Cuervo, 1983, [300 p.], SCL, **36**, nr. 6, 1985, 563—564.
1374. MUNTEANU, EUGEN, „Études romanes de Brno“, vol. X, Univerzita „J. E. Purkyně“, Brno, 1979, AnL-A, **29**, 1983—1984, 560.

1375. OPREA, IOAN, „*Boletín de la Real Academia española*“, tomo LX (Año LXVII), 1980, AnL-A, 23, 1981–1982, 138.
1376. OPREA, IOAN, „*Revue romane*“, 18 (1, 2), Copenhaga, 1983, AnL-A, 29, 1983–1984, 559.
1377. PĂLTINEANU, VIOREL, *Relaciones Histórico-geográficas de la Gobernación de Yucatán*, Mercedes de la Garza, Ana Luisa Izquierdo, Ma. del Carmen León, Tolita Figueros (Eds.), vol. I, II, México, Universidad Nacional Autónoma de México, 1983, LXXIII + 939 p., CL, 30, nr. 2, 1985, 173–174.
1378. POPESCU-SIRETEANU, ION, *În legătură cu un nou dicționar etimologic*, AUI, 30, 1984, 78–81 [*Scurt dicționar etimologic al limbii moldovenești*, sub redacția N. Raevschi și M. Gabinschi, Chișinău, 1978, 678 p.].
1379. REINHEIMER RÎPEANU, SANDA, Lothar Wolf, *Le français régional d'Alsace*, Paris, Klincksieck, 1983, 200 p., SCL, 36, nr. 2, 1985, 157–158.
1380. SCURTU, GABRIELA, „*Langue française*“ (1984), nr. 61, 128 p., SCL, 36, nr. 6, 1985, 566–567.
1381. ȘANDRU OLTEANU, TUDORA, *Early Romance Texts. An Anthology*. Edited by Rodney Sampson. Cambridge, Cambridge University Press, 1980, 339 p., SCL, 36, nr. 2, 1985, 151–154.
1382. TOMA, ION, *Revue de Linguistique Romane* publiée par la Société de Linguistique Romane avec le concours du Centre National de la Recherche Scientifique, 45 (1981), n° 177–180, Strasbourg, SCL, 36, nr. 2, 1985, 164–165.
1383. VLĂDUȚ, D., *Revista de filologie española*, tomo LXIII, cuadernos 3–4, julio-diciembre 1983, Madrid, CCS, 3, 206–211.

VEZI și nr. 43, 47, 63, 72, 74, 141, 369, 387, 545, 957, 960, 961, 1668, 1766.

X. SLAVISTICĂ

1384. BAN, A., *K voprosu o variantnosti russkoj orfoepii*, RS, 22, 291–306 [rez. rom.].
1385. BARBĂ, GHEORGHE, *Neconcordanțe în terminologia științei literare în limbile rusă și română*, LMS, nr. 2, 1984, 91–94.
1386. BODZEI, SIGISMUND, *Calcul și regimul limbii secundare în procesul bilingvismului*, CL, 30, nr. 1, 1985, 73–81 [bilingvismul la ucrainenii maramureșeni; pycc. peș.].
1387. BODZEI, SIGISMUND, *Inovații în vocablul ucrainean dialectal din Maramureș*, RS, 22, 329–330 [pycc. peș.].
1388. BRAȘOVEANU, AURICA, *Nekotorye aspekty jazyka i stilja trilogii A. N. Tolstogo „Hoždenie po mukam“*, PreLLLRusă, 2, 1985, 288–301 [rez. rom.].
1389. BRAȘOVEANU, AURICA, *Semantičeskie, grammatičeskie i stilističeskie priznaki polnyh i kratkih form prilagatel'nyh*, PreLLLRusă, 2, 1985, 227–235.
1390. CHIVESCU, ROMEO, *Nekotorye voprosy kontrastinnogo izučeniija leksiko-semantičeskih mikrosistem*, PreLLLRusă, 1, 1983, 220–230 [cu 1 fig.].
1391. CHIVESCU, ROMEO, *Pričastnye oboroty v russkom jazyke i ih rumynskie ekvivalenty*, PreLLLRusă, 2, 1985, 124–142.
1392. COTORCEA, LIVIA, *Sintaxă poetică și omonimie la A. Blok*, AUIL, 30, 1984, 65–72.
1393. DOBRE, ANETA, *Life as Text in Innokenti Annenski's Poetry (Remarks on a Possible Translation into Romanian)*, AUBLLS, 33, 1984, 75–78.
1394. DOBRE, ANETA, *Slovo v povesti A. N. Tolstogo „Golubye goroda“*, PreLLLRusă, 2, 1985, 269–278 [rez. rom.].
1395. DUMITRESCU, MARIA, *Accentul și intonația în GR*, PreLLLRusă, 2, 1985, 382–386 [Gramatica rusă din 1980].
1396. DUMITRESCU, MARIA, *Novye leksikografičeskie raboty po russkomu jazyku*, PreLLLRusă, 1, 1983, 171–219.
1397. DUMITRESCU, MARIA, *Opyt i ožerednye leksikografii*, PreLLLRusă, 2, 1985, 84–89.
1398. FODOR, ECATERINA, *Epitetul cromatic în poezia lui Vladimir Maiakovski*, RS, 22, 217–224 [pycc. peș.].
1399. FODOR, ECATERINA, *Fonetica și fonologia în GR*, PreLLLRusă, 2, 1985, 376–382 [Gramatica rusă din 1980].
1400. FODOR, ECATERINA, *Morfemnyj i slovoobrazopatel'nyj analiz slova*, PreLLLRusă, 1, 1983, 67–76.
1401. FODOR, ECATERINA, *Obogaščenie slovarja sovremennoogo russkogo jazyka putem metonimizacii slov*, PreLLLRusă, 2, 1985, 7–25.
1402. FODOR, ECATERINA, *Paronimy v sovremennoem russkom jazyke*, PreLLLRusă, 1, 1983, 77–85.

1403. FODOR, ECATERINA, ARVINTE, MARIA, *Metafora v trilogii A. N. Tolstogo „Hoždenie po mukam“*, PreLLLRusă, 2, 1985, 279—287 [rez. rom.].
1404. FODOR, ECATERINA, WOLF, S., *Morfemica și formarea cuvintelor în GR*, PreLLLRusă, 2, 1985, 386—391 [Gramatica rusă din 1980].
1405. GHEORGHIU, MIRCEA, *Osobennosti atributivnyh slovosocetanj v naučno-tehničeskom stile reči*, PreLLLRusă, 2, 1985, 155—166.
1406. GHEORGHIU, MIRCEA, *Pričinnnye predlogi konstrukcii v ruskom jazyke i ih rumynskie ekvivalenty*, PreLLLRusă, 1, 1983, 86—104.
1407. GHEORGHIU, MIRCEA, BRAȘOVEANU, AURICA, *Morfologia în GR*, PreLLLRusă, 2, 1985, 391—396 [Gramatica rusă din 1980].
1408. GUȚU, OLIMPIA, *Ioan Bogdan și manuscrisul 1343*, RA, 62, vol. 47, nr. 3, 1985, 344—348.
1409. HĂRLĂOANU, ALFRED, *Osobennosti funkcionirovanija naučnogo stilja reči*, PreLLLRusă, 1, 1983, 231—243.
1410. HORVATH, DUMITRU, *Influența limbii române asupra lexicului graiului ucrainean din Crăciunești și Tisa (jud. Maramureș)*, BulȘt Baia Mare, 6, 1983, 50—58 [rés. fr.].
1411. IVANOV, ANDREI, *Bespristavočnye glagoly dviženija*, PreLLLRusă, 2, 1985, 207—226.
1412. IVĂNESCU, G., *Diferențierea dialectală a slavei primitive*, AnL-A, 29, 1983—1984, 115—137 [rés. fr.].
1413. LINȚA, ELENA, *Catalogul manuscriselor slavo-române din Republica Socialistă România. Vol. IV. Catalogul manuscriselor slavo-române din Brașov*, București, TUB, 1985, 190 p multigr. (UB. FLLS). Vezi BRL, 24, 1981, nr. 1981; 23, 1980, nr. 2021.
1414. LINȚA, ELENA, *Despre „Catalogul manuscriselor slavo-române din R. S. România“*, RS, 22, 351—366 [pycc. pez.].
1415. MARKOV, SVETOZAR, *Prilog iz leksiki din' aša*, KŽ, 29, nr. 1, 1985, 85—91; *Nazivi delova kola u din'ašu*, nr. 2, 95—96 [la rubr.: Naš ezik].
1416. MILIN, JIVA, *Čarŕti slavone pentru srbi imprimate la Rîmnic în secolul al XVIII-lea*, AnEAIL, 2, 1982, 16—36 [pycc. pez.].
1417. MIRCEA, ION-RADU, *Manuscrise slavo-române în biblioteci străine (I)*, RS, 22, 367—379 [pycc. pez.].
1418. NICOARĂ, ADRIANA, *Stilistica adresării în romanul lui I. Ilf și Evg. Petrov „Două sprezece scaune“*, AUI, 30, 1984, 61—68 [pycc. pez.].
- 1418 bis. NICOARĂ, ADRIANA, *Stilistika obraščeniija v romane I. Il'fa i E. Petrova „Zolotoj telenok“*, RS, 22, 97—111 [rez. rom.].
1419. OIȚĂ, ION, *Fraza în GR*, PreLLLRusă, 2, 1985, 409—413 [Gramatica rusă din 1980].
1420. OIȚĂ, ION, *Kontrastivnyj analiz na raznyh urovnjah jazyka*, PreLLLRusă, 1, 1983, 7—47.
1421. OIȚĂ, ION, *Kriterii klassifikacii složnopodčinenennyh predloženiij*, PreLLLRusă, 2, 1985, 26—45.
1422. OIȚĂ, ION, *Strukturno-semantičeskaja harakteristika složnyh predloženiij (II)*, LMS. nr. 2, 1984, 157—164. Vezi BRL, 27, 1984, nr. 1908.
1423. OIȚĂ, ION, *Strukturnye sredstva složnyh predloženiij*, PreLLLRusă, 2, 1985, 45—83.
1424. OIȚĂ, MARIA, *Deepričastie. Deepričastnyj oborot. Zamenja deepričastnogo oborota pridatočnym predloženiem*, PreLLLRusă, 1, 1983, 139—155.
1425. OIȚĂ, MARIA, *Vyraženie prostranstvennyh otnošenij v ruskom i rumynskom jazykah*, PreLLLRusă, 2, 1985, 167—188.
1426. PEDESTRAȘU, ANATOL, *Leksiko-grammatičeskoe vyraženie vremennyh otnošenij*, PreLLLRusă, 1, 1983, 156—170.
1427. PEDESTRAȘU, ANATOL, *Neopredelennye mestoimenija i prilagatel'nye v sovremennom ruskom jazyke*, PreLLLRusă, 2, 1985, 109—123.
1428. PEDESTRAȘU, ANATOL, *Raporturile sintactice (dintre cuvinte) și imbinările de cuvinte în GR*, PreLLLRusă, 2, 1985, 397—402 [Gramatica rusă din 1980].
1429. SCĂRLĂTOIU, ELENA, *Lexicul agricol sud-slav. II : săpăliga, cîrligul, aratrul, plugul. Denumirile părților componente*, RS, 22, 265—278 [pycc. pez.].
1430. ȘERBĂNESCU, PARASCHIVA, *Terminologia lingvistică în GR*, PreLLLRusă, 2, 1985, 414—417 [Gramatica rusă din 1980].
1431. VAIMBERG, SOLOMON, CHIVESCU, ROMEO, *Prepoziția în GR*, PreLLLRusă, 2, 1985, 403—408 [Gramatica rusă din 1980].
1432. VRACIU, A., MORARU, M., TROCIN, D., VRACIU, T., SMUC, I., MACOVEI, T., RUSU, F., ISTRATE, G., *Unele considerații asupra raportului dintre categoria aspectului verbal și derivare în limbile slave (cu privire specială asupra limbii ruse)*, AUI, 30, 1984, 5—13 [rés. fr.].
1433. WOLF, SIEGFRIED, *Upotreblenie vidov glagola*, PreLLLRusă, 2, 1985, 143—154.
1434. * * * *Romanoslavica. XXII*. Colegiul de redacție: Mihai Novicov (redactor responsabil), Gheorghe Mihăilă (redactor responsabil adjunct), Ion C. Chițimia, Ecaterina Fodor,

Ioan Pătruț, Constantin N. Velichi, Corneliu Barborică, Mihai Mitu (secretar), București, [TUB], 1984, 519 p. multigr. (UB, FLLS. AS).

VEZI și nr. 91, 92, 102, 104, 131, 137, 152, 158, 415, 529, 615, 673, 889, 920, 925, 929, 931, 943, 1123, 1140, 1158, 1191, 1319, 1553, 1581, 1585, 1587—1590, 1598, 1627, 1628, 1634, 1653, 1674, 1676, 1683, 1685, 1702, 1703, 1709, 1728, 1732, 1739, 1742, 1743, 1751—1753, 1761, 1762, 1823, 1824.

Recenzii

1435. BABEU, DOINA, *Slovo o slovenost*, XLIV (1983), nr. 1—4, (XLV) (1984), nr. 1—4, Praga, CCS, 3, 204—206.
1436. BĂN, ELEK, Grigore Benedek, *Slovenské nárečia v stoliciah Sälaj a Bihor v Rumunská*, Matica Slovenska Martin, 1983, 215 1., NyIK, 29, nr. 1, 1985, 90—92.
1437. BOICU, L., *The Slavonic and East European Review*, London, vol. 60, nr. 1 (ianuarie) — 4 (octombrie), 1982, AnIst Iași, 20, 1983, 604.
1438. CEAMPURU, STELIAN, V. M. Deribas, *Ustojčivye glagol'no-imennye slovosočetanija russkogo jazyka*, ed. a III-a, Moscova, „Russkij jazyk“, 1983, 256 p., LMS, nr. 1, 1985, 157—158.
1439. COTORCEA, LIVIA, *Enciclopedia „Lermontov“* (Lermontovskaja Enciklopedija), Moscova, Sovetskaja Enciklopedija, 1981, 784 p., AnL-B, 28, 1981—1982, 151—152.
1440. GEORGESCU, MAGDALENA, V. V. Vinogradov, *Očerki po istorii russkogo literaturnogo jazyka XVII—XIX vekov*, Moscova, „Russkaja škola“, 1982, 528 [—529] p., SCL, 36, nr. 2, 1985, 160.
1441. HÎRLĂOANU, A., *Elemente de gramatică confrunțativă a limbilor rusă și română [...]*, SCL, 36, nr. 4, 1985, 329—331. Vezi BRL, 26, 1983, nr. 2199.
1442. LEMNY, ȘTEFAN, *The Slavonic and East European Review*, vol. 61, nr. 1—4, 1983, 640 + VII p., AnIst Iași, 21, 1984, 709.
1443. MIHAIL, PAUL, Iakim Zapasko, Iaroslav Isaevici, *Pamjatki knižkovogo mistetstva. Katalog starochukiv, vidanih na Ukraini* (Monumentele artei cărților. Catalogul tipăriturilor vechi apărute în Ucraina), vol. I (1574—1700), Lvov, Edit. „Viša škola“ de pe lângă Universitatea din Lvov, 1981, 136 p., RI, 38, nr. 7, 1985, 724—727.
1444. MIHĂESCU, HARALAMBIE, Rade Mihaljčić — Ludwig Steindorff, *Namenträgende Steininschriften in Jugoslavien vom Ende des 7. bis zur Mitte des 13. Jahrhunderts*, Franz Steiner Verlag, Wiesbaden, 1982, XVIII, 150 pp. + 1 carte (Glossar zur frömmittelalterlichen Geschichte im östlichen Europa, Beiheft 2), RESEE, 23, nr. 1, 1985, 98.
1445. MIRCEA, ION-RADU, Dimitrie Bogdanović, *Inventar kirilskih rukopisa i Jugoslaviji XI—XVII vek* (Inventaire des manuscrits cyrilliques de Yougoslavie, XI^e—XVII^e siècles), Zbornik za istoriju, jezik i književnost srbskog naroda, t. XXXI, Belgrad, 1982, 289 p., RESEE, 23, nr. 3, 1985, 288—289.
1446. SCHVEIGER, P., Chvany, Catherine, R. D. Brecht (Eds.), 1980, *Morphosyntax in Slavic*, Slavica Publ., Inc., [Columbus, Ohio], RRL, 30, nr. 1, 1985, 69—72.
1447. SCHVEIGER, P., Flier, M. S. (Ed.), [1983], *American Contributions to the Ninth International Congress of Slavists*, Slavica, [Columbus, Ohio], RRL, 30, nr. 1, 1985, 73—76.
1448. VAIMBERG, S., *Studies in Descriptive Linguistics*. General Editor: Dietrich Nehls. Volume 8. *Studies in Descriptive Russian Grammar*, Edited by Willy Birkenmaier, Heidelberg, Julius Groos Verlag, 1983, 124 p., SCL, 36, nr. 4, 1985, 335—336.
1449. VINȚELER, ONUFRIE, V. D. Bondaletov, *Russkaja onomastika*, Moscova, Prosveščeniye, 1983, 224 p., CL, 30, nr. 1, 1985, 92—93.
1450. VINȚELER, ONUFRIE, V. D. Bondaletov, *Uslovnye jazyki russkich remeslennikov i trgovcev*, Partea I, Riazani, 1974, 112 p.; partea a II-a, 1980, 104 p., StUBB, 30, 1985, 79—80.
1451. VRACIU, A., MORARU, M., Walter Breu, *Semantische Untersuchungen zum Verbalaspekt im Russischen*, München, 1980, 231 p., AUI, 30, 1984, 94—97.

VEZI și nr. 358, 369, 387, 497, 545, 619, 731, 750, 954, 1195.

XI. TRACOLOGIE

1452. DUMITRIU-SNAGOV, I., *Un alfabet local cu mult înaintea celui chirilic. Noi probe de limbă, scriere și cultură daco-romană*, Contemporanul, nr. 52, 1985, 11.
1453. MEDAN, VIRGIL, *Daci și valahi*, DCon, A, D., în Vatra, 15, nr. 9, 1985.

1454. RUSSU, ION I., *Obârșia poporului român și limba daco-geților*, AnIst Cluj-Napoca, **25**, 1982, 301—309.

VEZI și nr. 523, 615, 1197, 1456, 1839.

Recenzii

1455. BRUMARU, AUREL ION, *Încă o carte cu ipoteze*, Astra, **20**, nr. 3, 1985, 10—11 [Aurel Berinde și Simion Lugojan, *Contribuții la cunoașterea limbii dacilor ...*]. Vezi BRL, **27**, 1984, nr. 1649.

VEZI și nr. 544.

XII. LIMBA ALBANEZĂ

1456. IVĂNESCU, G., *Un prefix preindoeuropean (hattic-lelegic) în albaneză și în traco-dacică*, SCL, **36**, nr. 3, 1985, 222—225.

VEZI și nr. 521.

Recenzii

1457. MIHĂESCU, H., Eqrem Çabej, *Studime etimologjike ne fushë të shqipës (Études d'étymologie albanaise)*, tome I, Tiranë, 1982, 341 p., RESEE, **23**, nr. 3, 1985, 279—280.

1458. MIHĂESCU, HARALAMBIE, Eqrem Çabej, *Mbi parimet dhe metodën studime etimologjike (Des principes et de la méthode des études étymologiques)*, „Studime Filologjike”, XXXIV (XVII), 1980, 3, p. 21—50, RESEE, **23**, nr. 2, 1985, 194—195.

1459. MIHĂESCU, HARALAMBIE, *Fjalor i gjuhës së sotme shqipe (Dictionnaire de la langue albanaise contemporaine)*, Tiranë, 1980, XXV + 2275 p. (Akademia e Shkencave e R.P.S. të Shqipërisë. Instituti i Gjuhësisë dhe i Letërsisë), RESEE, **23**, nr. 1, 1985, 98—99.

XIII. LIMBA ARMEANĂ

Recenzii

1460. ZUB, AL., Sylvia Agémian, *Manuscrite miniale armene [...]*, AnIst Iași, **21**, 1984, 663—664. Vezi BRL, **26**, 1983, nr. 1815.

VEZI și nr. 369, 387.

XIV. LIMBA BASCĂ

Recenzii

VEZI nr. 369, 387.

XV. LIMBA CHINEZĂ

1461. VIȘAN, FLORENTINA, *Note despre ambiguitatea sintactică în limba chineză*, SCI., **36**, nr. 5, 1985, 453—456.

VEZI și nr. 159, 948.

XVI. LIMBA EGIPTEANĂ

1462. EMINESCU, M., *Üb[er] S[prache] u[nd] Geschichte der Ägypter. Sprache u[nd] Menschenstamm*, Manuscriptum, 16, nr. 2, 1985, 44–47 [trad. de G. Pintea].
VEZI și nr. 472.

XVII. LIMBA JAPONEZĂ

Recenzi i

1463. TAIGO, ITO, Naono Atsushi, *Mic dicționar româno-japonez*, Daigakusyorin, 1976, 282 p., SCL., 36, nr. 4, 1985, 342–343.

XVIII. LIMBA MAGHIARĂ

1464. BENKŐ, EMŐKE, *Kreativitás és fogalmazástanítás*, TŰ, 29, nr. 3, 1985, 3 [la rubr.: Anyanyelvünk az iskolában].
1465. BURUS, JÁNOS, *Pipe helynevei*, NyIK, 29, nr. 2, 1985, 165–172.
1466. CSETRI, ELEK, *Kőrösi Csoma Sándor*, Bukarest, KK, 1984, 250 p. Vezi și nr. 1491.
1467. CSOMORTÁNI, MAGDOLNA, *Szászfenes helynevei*, NyIK, 29, nr. 1, 1985, 55–73.
1468. CSÜDÖR, MÁRIA-MAGDOLNA, *Hogyan nevelek műértő olvasókat?*, TŰ, 29, nr. 10, 1985, 3 [v. rubr. la nr. 1464].
1469. DÁNIELISZ, ENDRE, *Nyelvtankönyveink vitájához*, Korunk, 43, nr. 11, 1984, 843–844.
1470. GÁLFFY, MÓZES, *A nyelvjárastan időszerű kérdései és a nyelvtanítás*, Korunk, 44, nr. 10, 1985, 811–815.
1471. GÁLFFY, MÓZES, *Barátom a pulykakas*, A Hét, 16, nr. 10, 1985, 11; *Ki mivel számol?*, nr. 12, 6; *Mit mutat?*, nr. 22, 7; *Ki hogyan megy el?* [I], nr. 25, 7; [II] (*még egyszer*), nr. 27, 11; *Okoz vagy szerep?*, nr. 28, 6; *Miért szép?* nr. 29, 4; *Miért ne mondanák egyszerűbben?*, nr. 32, 7; *Hátrakötöm a sarkadat*, nr. 36, 7; *Összes?*, nr. 37, 6; *Be e melte a szépliteratúrába*, nr. 47, 11 [la rubr.: Elő nyelvünk].
1472. ILE, ERZSÉBET, *Beszédművelés fakultatív órákon*, TŰ, 29, nr. 8, 1985, 3 [v. rubr. la nr. 1464].
1473. KOHN, IOAN, *Eminescu in limba lui Petőfi*, Familia, 21, nr. 1, 1985, 10 [*Eminescu költemenyei*, Buc., KK, 1984].
1474. KOPPÁNY, ZSOLT, *Illemszótár, 15*, Dolgozó nő, 41, nr. 1, 1985, 15 [hozzájárulás, hölgyválasz, idegen nyelv, idegen szavak, illem, ilendőség, indiszkréción, ing, intelligencia, intin dolgok]; 16, nr. 2, 15 [ismétlé, ittas, ittatni, izlés, izléselenség, jámbor, jóizlés, jó napot, jopofaság, kacér, kakaskadás, kalap, Kártyázás]; 17, nr. 3, 15 [kedves, Kegyed, kellemes külső, képeslap, képmutatás, kerés, késő, kéz, kéziogas, kikiser]; 18, nr. 4, 15 [kímélet, kínálás, kirándulás, kirúgni, kisgyermekes család, kiszolgálás, kíváncsi, kocsikirándulás, kopogtatás, kozmetika, köszönés, közösségi ösztön, közvetlenség, lakás]; 19, nr. 6, 15 [leszállás, levelezés, levelezőlap, levéltitok, lévéstartás, maga, magabiztoság, magánélet, magánlevél, mártogatás, megbocsátás, meghívás, megismerkedés, mellébeszélés, menü, mentsd ki magad, meztelenség, méltányosság, morális erő]; 20, nr. 7, 15 [munka, munkahely, munkahelyi ügyek, munkaintelligencia, műsorfűzet, művirág, N-Ny: nászajándék, nem akarattal]; 21, nr. 8, 15 [nevetni, névtelen levél, névtelen telefonáló, nőies, nők iránti előzékenység, női öltözködés, nyakkendő, nyelvficamok, nyilvános hely]; 22, nr. 9, 15 [O-Ő: olvársottság, óra, otthon, ölelés, öltözködés, önbizalom, önértékelési válság]; 23, nr. 10, 15 [önamadról, öntelt, önuralom, őszinteség, P: parfüm, pipázo nők, pizsama, pletyka, pontatlanság, pontosság]; 24, nr. 11, 15 [R: randevú, rang, rágszáló, rágyújt, részeg, részvét, ruhatár, S-Sz: sajátosság, savanyú

- mosoly, segítőkészség, sport, sportszerűség, surlódás, suttogás, szálloda, szállóvendég, szalvéta, szét, szemelítés, szempont; la rubr.: Anyanyelvünk].
1475. KÓSA, FERENC, *Megjegyzések egy ismertetéshez*, NyIK, **29**, nr. 1, 1985, 49–50 [pe marginea rec. lui Murádin László, *Egy téma lehetőségei* ...]. Vezi nr. 1494 și BRL, **27**, 1984, nr. 1668.
1476. MÁLNÁSI, FERENC, *Vesszőparipám: a numkafüzet*, TŰ, **29**, nr. 2, 1985, 3 [v. rubr. la nr. 1464].
1477. MURÁDIN, LÁSZLÓ, *Adatok a népi: gyermekjátékok szókincséhez*, NyIK, **29**, nr. 2, 1985, 135–148 [rez. rom.].
1478. MURÁDIN, LÁSZLÓ, *A v tövű igek csoportja a romániai magyar nyelvvarásokban*, NyIK, **29**, nr. 1, 1985, 35–41 [rez. rom.].
1479. MUZSI, ANIKÓ, *Szépírás, szépérszék, jellemalakítás*, TŰ, **29**, nr. 6, 1985, 3 [v. rubr. la nr. 1464].
1480. J. NAGY, MÁRIA, *Kezét vagy kezeit ápolja-e a nő?*, *Dolgozó nő*, **41**, nr. 1, 1985, 14; *Halála alkalmából*, nr. 2, 13; *Ránéba szed* ... , nr. 3, 14; *A boszorkányoktól a repülőgépekig*, nr. 5, 14; *Az a bizonyos szezon*, nr. 6, 16; *A varrónő és a fizetőpingér*, nr. 7, 13; *Éberen ébren* ... ?, nr. 8, 14; *Egyvenértékű változatok*, nr. 9, 14; *Engedtessek meg*, nr. 10, 14; *Leestél a tantusz*, nr. 11, 13–14 [la rubr.: Anyanyelvünk]. Vezi BRL, **27**, 1984, nr. 1675; **26**, 1983, nr. 1842; **25**, 1982, nr. 2472; **24**, 1981, nr. 2052; **23**, 1980, nr. 2156.
1481. PÉNTEK, JÁNOS, *Nyelvünk – iskolai tantárgyként*, Utunk, **40**, nr. 50, 1985, 1, 2.
1482. ROHONY, ZOLTÁN, *Irodalomtudományi és stilisztikai tanulmányok 1984*, Utunk, **40**, nr. 8, 1985, 1, 4.
1483. SZÉKELY, LÁSZLÓ, *V (3) – Z*, Ifjámunkás, **29**, nr. 5, 1985, 7 [vámpolitika, vastüggöny, vazallus állam, vétó, vétójog, vizum, Wall Street, Wermacht, Westminster, who's who, Wilhelmstrasse, yen, zambó, zloty; la rubr.: Kulturpolitikai Lexikon]. Vezi BRL, **27**, 1984, nr. 1683; **26**, 1983, nr. 1849; **25**, 1982, nr. 2509; **24**, 1981, nr. 2088; **23**, 1980, nr. 2184.
1484. SZIKSZAI, TIBOR, *Az oktatás minősége jegyében*, TŰ, **29**, nr. 5, 1985, 3 [v. rubr. la nr. 1464].
1485. SZILÁGYI, N. SÁNDOR, *Anyanyelvünk szellemében*, Új Élet, **27**, nr. 2–22, 1985, 23.
1486. TIBÁD, LEVÉNTE, *Székelyvár helyi régi utcanevei*, NyIK, **29**, nr. 1, 1985, 21–28 [rez. rom.].
1487. TÖRÖK, IDA, *Feladallapok a fogalmazástanításban*, TŰ, **29**, nr. 4, 1985, 3 [v. rubr. la nr. 1464].
1488. TULIT, ILONA, *Mi marad megoldásnak?*, TŰ, **23**, nr. 11, 1984, 3 [v. rubr. la nr. 1464].
1489. VITA, ZSIGMOND, *Egyet, de jól!*, A Hét, **16**, nr. 10, 1985, 7 [v. rubr. la nr. 1471].
1490. * * * *Kis Konyvlexikon*, A Hét, **16**, nr. 10, 1985, 10 [abreviatúra, abstrakció, acta diurna, adalék, adaptálás, adattar, aforizma, agyagtáblák]; nr. 27, 10 [allegória, almanach, álmoskönyv, álnév, általános művek, alugráfia]; nr. 47, 5 [apokrif, appendix, aprónyomtatalvány, aquatinta, foltmaratás, arabeszk, aranyfűst, aranymetszés, arany-metszet, aranyozás, archeográfia, archivárius, archivisztika, archivium, archépkatalógus, argó (argot), árkockázati alap, árrés, áru].
- VEZI și nr. 34, 387, 434, 446, 580, 889, 937, 1517, 1531, 1543, 1544, 1559, 1565, 1567, 1570, 1619, 1638, 1673, 1679, 1681, 1719.

Recenzii

1491. BODOR, ANDRAS, Csetri Elek, *Kőrösi Csoma Sándor* [...], NyIK, **29**, nr. 2, 1985, 179–182. Vezi nr. 1466.
1492. B. GERGELY, PIROSKA, *Egy új személynévtárról*, NyIK, **29**, nr. 2, 1985, 191–193 [Fehérto Katalin, *Arpádkori kis személynévtár*, Budapest, 1983].
1493. KESZEG, VILMOS, Nagy Jenő, *Néprajzi és nyelvjárási tanulmányok* [...], NyIK, **29**, nr. 1, 1985, 89–90. Vezi BRL, **27**, 1984, nr. 1674.
1494. MURÁDIN, LÁSZLÓ, *Egy téma lehetőségei*, Utunk, **39**, nr. 22, 1984, 4 [Kósa Ferenc, *Apor Peter helyesírása* ...]. Vezi și nr. 1475, BRL, **27**, 1984, nr. 1668.

VEZI și nr. 369, 387, 1189, 1190.

XIX. LIMBI ALTAICE

Recenzii

VEZI nr. 369, 387.

XX. LIMBI AMERINDIENE

1495. BREBEANU, DOINA, *Limbi și dialecte amerindiene, în Lumea almanah 1986*, București, [f.e.], 1985, p. 185.

VEZI și nr. 1337.

XXI. LIMBI BALTICE

Recenzii

VEZI nr. 369, 387.

XXII. LIMBI CAUCAZIENE

Recenzii

VEZI nr. 369, 387.

XXIII. LIMBI CELTICE

Recenzii

VEZI nr. 369, 387.

XXIV. LIMBI CHINO-TIBETANE

VEZI nr. 159, 948, 1461, 1466.

Recenzii

VEZI nr. 369, 387, 1491.

XXV. LIMBI DRAVIDIENE

Recenzii

VEZI nr. 369, 387.

XXVI. LIMBI FINO-UGRICE

Recenzii

VEZI nr. 369, 387.

XXVII. LIMBI INDO-EUROPENE

1496. IVĂNESCU, G., *Numele lunii în limbile indoeuropene*, SCI., 36, nr. 5, 1985, 416—419.
VEZI și nr. 435, 474.

Recenzii

1497. VRACIU, ARITON, Th. Simenschy, G. Ivănescu, *Gramatica comparată a limbilor indoeuropene* [...], AUI, 30, 1984, 83—84.
Vezi BRI., 24, 1981, nr. 2118.
VEZI și nr. 369, 387.

XXVIII. LIMBI INDO-IRANIENE

VEZI nr. 1684.

Recenzii

VEZI nr. 369, 387.

XXIX. LIMBI LAPONE

Recenzii

VEZI nr. 369, 387.

XXX. LIMBI SEMITICE

1498. ANGHELESCU, NADIA, *Indéfini, partitif et approximation en arabe*, RRL, 30, nr. 6, 1985, 520—524.
1499. ANGHELESCU, NADIA, *Nouvelles études sur l'histoire de la grammaire arabe*, RRL, 30, nr. 2, 1985, 185—188 [*Arab Linguistics. An Introductory Classical Text with Translation and Notes*, edited by M. G. Carter (*Amsterdam Studies in the History of Linguistic Science*, III, *Studies on the History of Linguistics*, vol. 24), Amsterdam, 1981, 185 p.; Georges Bohas, *Contribution à l'étude de la méthode des grammairiens arabes en morphologie et en phonologie d'après des grammairiens arabes „tardifs“* (Thèse présentée devant l'Université de Paris III, le 23 juin 1979), Atelier National du Reproduction des thèses, Université de Lille III, 1982, 512 p.].
1500. ANGHELESCU, NADIA, *The Arabic 'af'aln: a Typological Approach*, RRL, 30, nr. 3, 1985, 249—254.
1501. DOBRIȘAN, NICOLAE, *Tendencies in the Verbal System of Contemporary Standard Arabic*, RRL, 30, nr. 3, 1985, 281—291.
1502. * * *Un „teaur de aur“ la Taşkent*, în *Lumea almanah 1986*, București, [f.e.], 1985, p. 177 [ms. de la Institutul de Studii Orientale; cu 2 facs.].
VEZI și nr. 158, 164, 1251, 1693.

Recenzii

VEZI nr. 369, 387.

XXXI. LIMBI TURCICE

1503. DRIMBA, VLADIMIR, *Miscellanea cumanica (XVI). Notes de critique textuelle. 1. Ager Sığ bila~anürfibile. 2. buyz. yz. 3. buzow = „agnean“? 4. Jirëi korküei > ksi, 5. obuc. 6. Özme*, RRL, **30**, nr. 1, 1985, 7—21. Vezi BRL, **26**, 1983, nr. 1638; **24**, 1981, nr. 2133; **23**, 1980, nr. 2208; **22**, 1979, nr. 1728; **21**, 1978, nr. 1878; **19**, 1976, nr. 1354; **15**, 1972, nr. 1073, **13**, 1970—1971, nr. 1972.
VEZI și nr. 867, 1163, **1755**.

Recenzii

VEZI nr. 369, 387.

XXXII. LIMBI URALICE

Recenzii

VEZI nr. 369, 387.

XXXIII. LIMBI ARTIFICIALE

1504. ASZTALOS, LAJOS, *125 éve született Zamenhof a nemzetközi nyelv alkotója*, NU, **11**, nr. 6, 1984, 10.
1505. MAN, ION D., *Pe când un esperanto automobilistic?*, în *Almanahul auto '86*, București, [f.e.], 1985, p. 145—146.
1506. ZAMENHOF, LUDOVIC LAZĂR, *Despre formarea limbii esperanto*, NU, **11**, nr. 8, 1984, 9.
VEZI și nr. 1690.

XXXIV. METODICA PREDĂRII LIMBILOR

1. GENERALITĂȚI

1507. GEORGEVICI, DORINA, GIULAN, FLORENTINA, *Formarea și testarea competenței de decodare a informației scrise*, LȘT, 87—88.
1508. * * * *Catedra*. Culegere de lucrări științifico-metodice, [Galați], **3**, 1982 (CCD Galați)
Vezi și nr. 1509.
VEZI și nr. 229.

Recenzii

1509. SORIK, CONSTANȚA, *Catedra*, RPed, **33**, nr. 6, 1984, 47 [Galați]. Vezi nr. **1508**.

2. LIMBA ROMÂNĂ

1510. ACRĂȘMĂRIȚEL, VIORICA, *Tipuri de exerciții pentru îmbogățirea vocabularului elevilor*, TribȘc, nr. 272, 1985, 4.
1511. ANDREEȘCU, OLGA, *Unele aspecte ale însușirii lexicului în școala generală*, LL, nr. 2, 1985, 233—235.

1512. APOSTOL, VIOLETA, *Corectarea tulburărilor de limbaj*, TribȘc, nr. 280, 1985, 7.
1513. ARCUȘ, MARIN I., *Cunoașterea etimologiei cuvintelor*, TribȘc, nr. 273, 1985, 4.
1514. BALA, SILVIA, *Scrierea corectă la clasa I — premisă a succesului școlar*, TribȘc, nr. 274, 1985, 7.
1515. BĂRBOI, CONSTANȚA, *Limba și literatura română în liceu în fața unor exigențe calitative superioare*, BulȘȘF, 1984, 7—9.
1516. BĂRBOI, CONSTANȚA, *Programa de limba și literatura română pentru liceu. O concepție modernă, științifică*, TribȘc, nr. 280, 1985, 4.
1517. BERECZKI, ERZSÉBET MÁRTA, *Beszédfejlesztés az óvodában*, TŰ, 29, nr. 1, 1985, 2 [la rubr.: A román nyelv tanítása].
1518. BIOLAN, VASILE, *Evoluarea pe bază de obiective*, TribȘc, nr. 272, 1985, 7.
1519. BRÂNCUȘ, GR., *Îndrumări în analiza morfologică*, LLR, 14, nr. 4, 1985, 3—4.
1520. CHIOSA, CLARA GEORGETA, „Arta“ sau „știința“ compunerii, LLR, 14, nr. 1, 1985, 12—14.
1521. CHISCOP, LIVIU, *Algoritmii analizei gramaticale*, CPub, 1, oct. 1985, 8, în Ateneu, 22, nr. 10, 1985 [v. rubr. la nr. 983].
1522. CIOLAC, MARINA, *Aspecte ale exprimării scrise la copiii de vîrstă școlară dintr-o comunitate rurală (Rezumat)*, SD, 31—32. Vezi BRL, 26, 1983, nr. 1897.
1523. COSMA, TRAIAN, *Modalități de evaluare a randamentului școlar în procesul de predare-însușire a cunoștințelor de lexicologie*, RPed, 34, nr. 12, 1985, 40—43 [cu 1 tab.].
1524. COSMESCUI, M., *Probe de verificarea cunoștințelor de limba română pentru admiterea în treapta I de liceu*, CPub, 1, sept., 1985, 6, în Ateneu, 22, nr. 9, 1985; n., 6, în Ateneu, nr. 10; dec., 6, în Ateneu, nr. 12.
1525. DĂNILĂ, SIMION, *Valențe pedagogice ale „petrei“ lingvistice*, SD, 49—58.
1526. DERȘIDAN, IOAN, *Programa de limba și literatura română pentru învățămîntul liceal*, Familia, 21, nr. 10, 1985, 14.
1527. DIMA, ADRIANA-LUMINIȚA, *Valorificarea lecției de compunere*, TribȘc, nr. 275, 1985, 10.
1528. DRĂGĂTOIU, ION, *Aspecte definitorii ale compunerilor școlare*, BulCD-Sf. Gheorghe, 43, 1985, 21—29.
1529. DUMBRAVĂ, MARIA-SABINA, *Jocul didactic la lecțiile de compunere*, TribȘc, nr. 271, 1985, 5.
1530. FAZAKAȘ, MARGIT, *Activități de învățare a limbii la grupa mare*, TribȘc, nr. 274, 1985, 6.
1531. FINYAK, TIBOR, *A helyesírás képzégek gyakoroltatása*, TŰ, 29, nr. 2, 1985, 2 [v. rubr. la nr. 1517].
1532. FLOREA, MELANIA, *Opinii privind predarea gramaticii*, LL, nr. 3, 1985, 400—409.
1533. FRĂȚILĂ, VASILE, *Importanța dialectologiei și a onomasticii în formarea profesorului de limba și literatura română*, LL, nr. 1, 1985, 110—120.
1534. GAFENCU, MIHAI, *Considerații metodice privind lecțiile de cultivare a limbii*, ÎnvLicTehn, 33, nr. 10, 1985, 21—23 [s.t.c.: În sprijinul predării-învățării limbii și literaturii române la clasa a IX-a].
1535. GHIȚĂ, IULIAN, *Compoziții cu caracter oratoric (I)*, LLR, 14, nr. 2, 1985, 14—16; [II], nr. 4, 13—16.
1536. GUȚU ROMALO, VALERIA, *Cultivarea exprimării în școală*, LL, nr. 1, 1985, 98—102.
1537. IURCU, TINCA, *Recapitularea finală, mijloc de aplicare a tratării diferențiate*, TribȘc, nr. 276, 1985, 7.
1538. JĂMNEALĂ, AUREL, *Proiectul programei „Metodica predării limbii române“ pentru liceele pedagogice*, ÎnvLicTehn, 33, nr. 9, 1985, 25—26.
1539. LAZAREC, GEORGETA, *Fișe de evaluare colectivă la clasa I*, TribȘc, nr. 276, 1985, 7.
1540. LĂZĂRESCU, GHEORGHE, *Considerații metodice privind predarea-învățarea unor noțiuni de teoria literaturii [I]*, ÎnvLicTehn, 33, nr. 10, 1985, 23—25; [II], nr. 11, 18—21 [v.t.c. la nr. 1534].
1541. LUNGU, HORTENZIA, *Evidența greșelilor de ortografie și de punctuație*, TribȘc, nr. 276, 1985, 7.
1542. MARIN, DINUȚA, *Îmbogățirea metodologiei de predare a limbii române la străini*, RPed, 34, nr. 8, 1985, 5, 23.
1543. MATLAK, ÉVA, *Eljárások a helyesírás képzégek fejlesztésére*, TŰ, 29, nr. 3, 1985, 2 [v. rubr. la nr. 1517].
1544. MIKLÓS, ERZSÉBET, LŐRINCZ, ÉVA, *Fogalmazás és szókincs*, TŰ, 29, nr. 8, 1985, 2; *Gyakorlatok a helyesírás képzégek kialakítására*, nr. 10, 2 [v. rubr. la nr. 1517].
1545. MÎNDRESCU, ENACHE, *Pentru o autentică cultivare a exprimării*, TribȘc, nr. 273, 1985, 4—5.
1546. MOCANU, RADA, *Cinstire limbii române*, LLR, 14, nr. 3, 1985, 37—39..
1547. MUNTEANU, CORNEL, „Creșterea limbii românești și-a patriei cinstire“, ÎnvLicTehn, 33, nr. 9, 1985, 16—17.

1548. NEAGOE, LILIANA, *Posibilități de apreciere a cantității și calității vocabularului elevilor la sfârșitul clasei a IV-a și trecerea lor în ciclul gimnazial. Evoluția vocabularului elevilor pe bază experimentală*, BulCD-Sf. Gheorghe, **39**, 1982, 41—49.
1549. NEGREȚ, ION, *Noua concepție privind învățarea limbii și literaturii române*, Contemporanul, nr. 40, 1985, 13.
1550. NYÁRÁDY, MÁRIA, *Orele de citire și îmbogățirea vocabularului*, TribSc, nr. 274, 1985, 6.
1551. PANĂ, LIGIA-TULIANA, „Recapitularea generată”, ca formă de reglare a procesului de instruire, RPed, **34**, nr. 4, 1985, 17—20.
1552. PESTREA, STELUȚA, *Obiectul „Limba română” în viziunea revistei pedagogice „Școala și familia”*, RPed, **34**, nr. 12, 1985, 61—63.
1553. PETICĂ, MARIA, *Implicații didactice ale stilisticii lingvistice*, Catedra, **3**, 1982, 142—155.
1554. PISCOI, VIORICA, JURCĂU, EMILIA, JURCĂU, NICOLAE, *Limba și învățare*, Familia, **21**, nr. 3, 1985, 10 [tulburări de limbaj].
1555. POENARU, VASILE, *Definiția într-o compunere*, LLR, **14**, nr. 1, 1985, 14—16.
1556. POENARU, VASILE, *Paralela sau compoziția „comparație și contrast”*, LLR, **14**, nr. 2, 1985, 17—19.
1557. POPA, IONEL, *O modalitate complexă de cultivare a limbii române în liceu*, TribSc, nr. 275, 1985, 8.
1558. POPESCU-MIHĂEȘTI, ALEXANDRU, *Stimularea creativității în exprimarea orală la copii*, RPed, **34**, nr. 9, 1985, 8—10.
1559. SZECSEI, ANTAL, *Eljárások a helyesírás tudatos elsajátítására*, TŰ, **29**, nr. 4, 1985, 2 [v. rubr. la nr. 1517].
1560. ȘCHIOPU, VALENTINA, *Jocul didactic în învățarea gramaticii*, TribSc, nr. 274, 1985, 6.
1561. ȘERBAN, RODICA-LIGIA, *Precizări privind analiza sintactică*, LLR, **14**, nr. 4, 1985, 5—7.
1562. TELIBAȘA, LUCIA, *Pregătirea pentru scris — Exercițiile grafice*, TribSc, nr. 280, 1985, 7.
1563. TIUTIUCA, D., *Câteva probleme ale interpretării „limbajului artistic” în predarea literaturii*, Catedra, **3**, 1982, 71—79.
1564. TOLNAY, ȘTEFAN, *Aspecte ale predării terminologiei chimice*, LȘT, 193—194 [în română și în franceză].
1565. TÓTH, MAGDOLNA, *Fogalmazásak szerepe a kifejezőképesség fejlesztésében*, TŰ, **29**, nr. 6, 1985, 2 [v. rubr. la nr. 1517].
1566. ȚIRDEA, CORNELIA, *Modalități de îmbogățire a vocabularului elevilor cu termeni neologici*, I.I., nr. 1, 1985, 103—107.
1567. VAJDA, BORBÁLA, *Szókincs és beszédkészség*, TŰ, **29**, nr. 1, 1985, 2 [v. rubr. la nr. 1517].
1568. VASILESCU, MIRCEA, *O perspectivă integratoare asupra limbii și literaturii române*, TribSc, nr. 280, 1985, 5.
1569. VASS, ISTVÁN, *A szókészlet aktivizálása*, TŰ, **29**, nr. 5, 1985, 2 [v. rubr. la nr. 1517].
1570. VRABIE, NICU, *A módszerem továbbképzéskorszerű igény*, TŰ, **28**, nr. 11, 1984, 2 [v. rubr. la nr. 1517].
1571. ZSIGMOND, ILDIKO, *Formarea deprinderilor de citire conștientă*, TribSc, nr. 274, 1985, 6.
1572. ZVIRJINSCHI, MONICA, *Ora de limba română*, Luceafărul, **28**, nr. 46, 1985, 1, 3.
1573. * * * *Buletin de informare științifică pe anul 1985. Studii de limbă și literatură în sprijinul profesorilor de liceu*. Lucrarea apare sub conducerea unui colectiv format din Constanța Bărboi, Silvestru Boatcă, Ion Hangiu, Alec Hanță, George Șovu, Georgeta Vasile, Nicolae Vulpe, București, [f.e.], 1985, 240 p. (ȘȘF. Fil. București).
1574. * * * *Proba de verificare a cunoștințelor de limba română pentru înscrierea în clasa a IX-a (treapta I) de liceu*, LLR, **14**, nr. 1, 1985, 47—51 [sesiunea iun. 1984 din jud. Brașov, Buzău, Cluj, Covasna, Ialomița, Iași, Hunedoara, Maramureș, Mehedinți, Olt, Satu-Mare, Sibiu, Timiș, București].
1575. * * * *Programa de limba și literatură română pentru învățământul liceal de zi și seral. Clasa a IX-a*. Aprobată cu nr. 36444/1985. Programa a fost elaborată în anul 1983, avizată de Comisia de limba și literatură română din cadrul Ministerului Educației și Învățământului și aprobată de Biroul Executiv al Consiliului Superior al Educației și Învățământului. A fost definitivată în anul 1985. Președinte: Acad. Ion Coteanu. Vicepreședinți: Prof. univ. dr. doc. Zoe Dumitrescu Bușulenga, prof. univ. dr. Ioan Silviu Viad. Colectivul de coordonare: prof. dr. Constanța Bărboi, Ion Negreț, Cristina Ionescu, Gheorghe Lăzărescu, Carmen Schmidt, Silvestru Boatcă, Aurică Olteanu, Magdalena Panaitiu. Colectivul de elaborare: Nicolae I. Nicolae, Ion Negreț, Gheorghe Lăzărescu, Maria Pavnotescu, Cristina Ionescu, Silvestru Boatcă, Aurică Olteanu, Ion Hangiu, Georgeta Vasile, George Șovu, Nicolae Vulpe, Eugenia Vasilescu, Cornelia Stoica, Anica Vlăduț, Elena Constanțin, Mircea Angheliescu, Elena Preda, Marin Gașpar, Mariana Șendruc, Ana Dumitrescu, Elena Vlad, Valeria Ștefan, Dorina Dincă, Mirela Marinescu, Dorina Mărgineanu, Pavel Petroman, Iuliu Pirvu, Ion Mureșan, Ioan Ilies, Ion Buta,

Rodica Bica, Maria Liber, Olga Duțu, Cornelia Brindău, Maria Tirla, Iustina Itu, Eugenia Stoleru, Ion Mociran, Magdalena Panaitiu, Gheorghe Florea, Ștefan Neagu, Lilliana Neagoe, Florica Lupu, Oltea Muțiu, Ștefan Mera, Maria Crudu, București, EDP, 1985, 52 p. (MEI).

VEZI și nr. 100, 101, 103, 105, 112, 139, 590, 902, 983—986, 1000, 1010, 1019, 1028, 1029, 1039, 1046, 1047, 1050, 1066, 1067, 1670, 1673, 1674, 1676, 1679, 1680, 1681, 1686—1689, 1691, 1692, 1700, 1704—1706, 1711, 1713, 1717—1719, 1725, 1731, 1734—1736, 1745, 1749, 1754.

Recenzii

VEZI nr. 1769, 1777.

3. LIMBI STRĂINE

1576. ANDRONOVICI, DOINA, *Predarea / însușirea vocabulelor strict specializate*, SAA, 15—16.
1577. BANTAȘ, ANDREI, *A Romanian Teacher's Approach to Temporal Relations in English*, SAA, 16—19.
1578. BETTISCH, IOAN, *Asupra unor probleme așa-zise minore ale predării limbilor străine. Intensitatea vocii studentului*, LȘT, 43—44.
1579. BLĂNDU, MIHAELA, URS, DANA, *Dificultăți de receptare și codificare a informației științifice generate de topica engleză*, SAA, 19—21.
1580. BÖHM, HEIDEMARIE, *Language Testing*, SLLEA, 108—115 [rez. rom.].
1581. BRAȘOVEANU, AURICA, *Nagljadnost' nadežnoe sredstvo intenzifikacii učebnogo procesa*, PreII.L.Rusă, 1, 1983, 244—260 [cu numeroase fig.].
1582. BRĂTEANU, ELENA, *Le concept de motivation en littérature*, LMS, nr. 2, 1984, 129—132.
1583. BURLUI, IRINA, *Textul literar în predarea limbii engleze*, FCLS, 20—26.
1584. BUȚUREANU, RODICA, *Dezvoltarea capacităților de exprimare orală și scrisă la orele de limba engleză*, FCLS, 27—36.
1585. CEAUȘESCU MORARU, MIHAELA, *Precizări asupra valorii semantice a unor termeni social-politici*, LMS, nr. 2, 1984, 73—77.
1586. CEHAN, ANCA, *The Paragraph: Difficulties and Solutions*, SAA, 21—23.
1587. CHIRILĂ, FEODOR, *Caracterul formativ al contrastelor etnologice în predarea limbii ruse*, LMS, nr. 2, 1983, 124—127.
1588. CHIRILĂ, FEODOR, *Cauze ale apariției interferențelor la nivelul lexico-semantice și posibilități de prevenire a lor*, LMS, nr. 2, 1984, 64—67.
1589. CHIRILĂ, FEODOR, *Kontrastivnaja semantika i obučenie leksike*, PreII.L.Rusă, 1, 1983, 105—114.
1590. CHIRILĂ, FEODOR, *Voprosy semantizacii ruskoj leksiki*, PreII.L.Rusă, 2, 1985, 189—206.
1591. CHIRIȚĂ, GERTRUD, *Lexikologische Kategorien als Orientierungshilfe beim Übersetzen*, LMS, nr. 2, 1984, 146—151.
1592. CIOBANU, CRISTIANA, *Traducerea ca exercițiu pedagogic de însușirea lexicului*, LMS, nr. 2, 1984, 54—57.
1593. CIOCÎRLIE, CONSTANȚA, *Probleme ale învățării lexicului unei limbi străine*, LMS, nr. 2, 1984, 20—27.
1594. CIOSESCU, RODICA, *O exploatare pedagogică a coeziunii și coerenței textului științific*, SLM, 28—30.
1595. CIUREL, MALVINA, *Activități ludice în învățarea lexicului*, LMS, nr. 2, 1984, 103—108.
1596. COJOCARU, VICTORIA, *Îmbogățirea vocabularului prin cercul de franceză*, LMS, nr. 2, 1984, 109—113.
1597. COLIBABA, ANCA CRISTINA, *Group Work in Teaching English to Non-Homogenous Forms*, SAA, 26—28.
1598. CONSTANTINESCU, MARCELA, *Rolul dialogului în realizarea funcției comunicative a limbii*, FCLS, 37—42.
1599. CORNILESCU, ALEXANDRA, [La rubr.: Dialog între colegi; răspunde lui V. N. din Timișoara în legătură cu funcția conversațională a întrebărilor disjunctive atașate unor propoziții declarative], LMS, nr. 2, 1984, 166—167.
1600. COSĂCEANU, ANCA, [La rubr.: Dialog între colegi; răspunde lui V. M. din Miercurea Ciuc în legătură cu noutățile din domeniul utilizării imaginii în predarea limbilor străine], LMS, nr. 2, 1984, 167—168.
1601. COVACI, VASILE, *La motivation linguistique*, LMS, nr. 2, 1984, 125—128.

1602. CRISTEA, TEODORA, *Cotext și context în predarea vocabularului*, LMS, nr. 2, 1984, 11–19 [cu 2 tab.].
1603. CUNIȚĂ, ALEXANDRA, [La rubr. : Dialog între colegi ; răspunde lui M. D. din Drăgășani în legătură cu corectarea imediată la orele de limbi moderne], LMS, nr. 1, 1985, 137–140.
1604. DĂSCĂLESCU, MARILENA, *Le test d'expression orale dans la classe de français*, LMS, nr. 2, 1984, 137–145.
1605. DINESCU, CARMEN, *Dezvoltarea competențelor de exprimare corectă, scrisă și orală, în franceza științifică*, FCLS, 43–49.
1606. DONEA, DORINA MIHAELA, *Inventare tematice minimale structurate pe centre de interes pentru elevii din gimnazii și licee industriale*, LMS, nr. 2, 1984, 87–90.
1607. DOROBĂȚ, DUMITRU, *Din tradițiile predării limbii engleze la Universitatea „Al. I. Cuza” din Iași*, SAA, 12–15.
1608. DRAGOȘ, ILIANA, MICLEA, LIANA, *Introducerea limbajului specializat în lecția de limba engleză*, RPed, 34, nr. 12, 1985, 46–49 [cu 2 an.].
1609. ENICĂ, AUREL, *Înșuirea unor vocabulare de specialitate axate pe profilul practicii productive*, LMS, nr. 2, 1984, 81–86.
1610. FĂRNOAGĂ, GEORGIANA, *Foreign Language Testing : the State of the Art*, LMS, nr. 2, 1984, 118–124.
1611. GALAȚANU, OLGA, *La motivation dans l'enseignement du français – langue étrangère*, LMS, nr. 2, 1984, 133–136.
1612. GANCZ, MARGARETA, *Textul oral*, SLM, 24–27.
1613. GAVRILIU, EUGENIA, *Formarea deprinderilor de scriere într-o limbă străină în cadrul metodei audio-linguale*, Catedra, 3, 1982, 169–174.
1614. GEORGESCU, CRISTINA, [La rubr. : Dialog între colegi ; răspunde lui A. R. din Cimpina referitor la momentul în care poate fi introdusă compoziția ca exercițiu de exprimare corectă într-o limbă străină], LMS, nr. 2, 1984, 165.
1615. GHEORGHIU, CLEOPATRA, *Sistemul pronominal al limbii franceze și metode de activizare a elevilor în predarea lui*, Catedra, 3, 1982, 175–184.
1616. HAȘDEU, IULIA, *Sensul cuvîntului și competența lingvistică*, LMS, nr. 2, 1984, 28–32 [cu 4 seh.].
1617. HĂRLĂOANU, A., *Preliminarii la studiul contrastiv al vocabularului alogen*, LMS, nr. 2, 1984, 68–72.
1618. IONESCU, DANIELA, *Relevanța aspectului sonor al textului științific*, SAA, 28–29.
1619. KESZEG, EDIT, *A tanulókat alkotó gondolkodásának fejlesztése nyelvtan órán az I–IV osztályban*, BuICD-Sf. Gheorghe, 39, 1982, 29–40.
1620. LOȘ, LUCIA, *Dezvoltarea deprinderilor de exprimare orală spontană în limba franceză prin cîntec și joc didactic*, FCLS, 50–57.
1621. LOZBĂ, MARCELA, *Normă și uz în însuirea aspectului comunicativ al limbii străine*, FCLS, 58–62.
1622. LUCA, ELFRIEDE, *Interpretarea sintactică a unor formative ale lexicului german*, LMS, nr. 2, 1984, 58–63.
1623. LUCA, ELFRIEDE, *Zu einigen grundlagenwissenschaftlichen Positionen im Fremdsprachenunterricht*, LMS, nr. 1, 1985, 122–127.
1624. MARDARE, GABRIEL, *Un posibil instrument de lucru : inventarele sintagmatice ale F.S.T.*, Catedra, 3, 1982, 157–167.
1625. MARDARE, MARIA-MARIANA, *Analiza greșelilor tipice – prioritate a activității de cercetare pentru profesorii și comisiile metodice de limbi moderne*, RPed, 34, nr. 4, 1985, 37–40 [cu 1 tab. și 1 an.].
1626. MARE, VALERIA, *A New Approach to Echo-Utterances Contrastive Analysis : English-Romanian*, SLLEA, 144–149 [rez. rom.].
1627. MARINESCU, MIHAI, *Nekotorye aktual'nye voprosy metodiki prepodavanija russkogo jazyka (I)*, PreLLRusă, 1, 1983, 261–275.
1628. MARINESCU, MIHAI, *Škol'nyj kabinet inostrannyh jazykov i ego rol' v povyšentii effektivnosti prepodavanija russkogo jazyka*, PreLLRusă, 2, 1985, 93–108.
1629. MĂCĂREANU, INOCENȚIU, *Diapozitivele la orele de gramatică*, FCLS, 73–81.
1630. MICLĂU, PAUL, *Nouvelles directions dans la recherche des langues et des littératures étrangères*, AUBLLS, 33, 1984, 3–6.
1631. MICU-PERICLE, MICHAELA, *Metode și procedee folosite în predarea lexicului științific din domeniul fizicii*, LMS, nr. 2, 1984, 78–80.
1632. MIHALACHE, CONSTANTIN, *Stimularea discursului oral în vederea dezvoltării creativității elevilor*, FCLS, 82–88.
1633. MIHĂILĂ, RODICA, *Predarea lexicului prin intermediul literaturii*, LMS, nr. 2, 1984, 45–49.
1634. MORARU, MIHAELA, *Strukturnye shemy različnyh predloženiij v russkom jazyke i ih ekvivalenty v rumynskom jazyke*, PreLLRusă, 2, 1985, 236–247.

1635. MUNTEANU, DOINA, *Creșterea eficienței lecției prin aplicarea unui sistem de evaluare formativă și tratare diferențiată*, RPed, 34, nr. 10, 1985, 45—48.
1636. MURARIU, MARGARETA, *Limbă și text literar în manualul de școală*, FCLS, 89—97.
1637. MURARIU, VIOREL, *Rolul cercurilor de limbi străine în comunicarea unor elemente de cultură*, FCLS, 98—103.
1638. MURVAI, OLGA, [La rubr.: Dialog între colegi; răspunde lui I. U. din Alba Iulia, în legătură cu utilizarea articolului în maghiară], LMS, nr. 2, 1984, 168—170; [răspunde lui C. O. din Covasna, în legătură cu automatismele lingvistice avute în vedere în predarea limbii maghiare ca limbă străină], nr. 1, 1985, 140—141.
1639. NEAGU, CAMELIA, PETRI, LUCREȚIA, *Aspects of Rhythm and the Teaching of English*, SAA, 29—31.
1640. NICOLAU, MARIA, *Analiza discursului științific și alegerea gramaticală*, FCLS, 104—109.
1641. PAIDOS CONSTANTIN, *Prevenirea și corectarea greșelilor de limbă engleză la elevi*, FCLS, 116—122.
1642. PATAKI, E., PECULEA, I., „Critical Spells“ in the Learning of English as a Foreign Language, SLLEA, 150—156 [rez. rom.].
1643. PAVEL, MARIA, *Elementele suprasegmentale ale comunicării în perspectivă didactică*, FCLS, 110—115.
1644. PĂUȘ, VIORICA-AURA, *Valențele metodelor activ-participante în realizarea motivației elevilor pentru studiul limbilor străine*, RPed, 34, nr. 2, 1985, 39—40, 47.
1645. PECULEA, I., PATAKI, E., *Does the English Non-Perfect / Perfect Tense System Originate in Latin?*, SLLEA, 157—164 [rez. rom.].
1646. PEPELEA, SILVIU MIHAI, *Notes on The Typology of Exercises with FLSP*, AnEAIL, 2, 1982, 182—187.
1647. PLATZER, SARA, *A Technique for the English Verb Tense System*, AnEAIL, 2, 1982, 172—181.
1648. POP, MIHAI, *Educația materialist-științifică a elevilor de liceu în procesul de predare-învățare a limbii engleze și prin activitățile în afara clasei*, SAA, 31—33.
1649. POPĂRDA, OANA, *Actualizarea topogenetică — Articolul hotărît în franceza contemporană*, FCLS, 123—129.
1650. POPOVICI, CORINA, *L'enseignement des langues de spécialité : exploitation didactique du texte technique (domaine électrotechnique)*, LMS, nr. 1, 1985, 107—111.
1651. SANDU, DOINA, *Parafraza în predarea și însușirea lexicului german*, LMS, nr. 2, 1984, 50—53.
1652. SĂLCEANU, MICHAELA-ADRIANA, *Aspecte ale muncii diferențiate cu elevii în însușirea limbii engleze (predare-învățare, activități în afara clasei)*, SAA, 33—35.
1653. SĂVULESCU-BUCUR, CRISTINA, *Fișele cu exerciții gramaticale, o modalitate de conceptualizare*, TribȘc, nr. 272, 1985, 4—5.
1654. SELAGEA, SABIN, *Temă, context, situație — categorii fundamentale în procesul învățării limbilor străine*, RPed, 34, nr. 3, 1985, 21—24.
1655. SIRBU, GABRIELA, *Lexicul și formarea competenței de comunicare*, LMS, nr. 2, 1984, 33—37.
1656. STĂNESCU, SPERANȚA, *Aspecte pragmatice ale descrierii lexicului*, LMS, nr. 2, 1984, 38—41.
1657. SUPERCEANU, RODICA, *Acte comunicative în rezumatul de articol științific*, SLM, 31—34.
1658. THOMAS, PAUL-LOUIS, *Sugestopedia — o metodă nouă de predare a limbilor străine*, SLM, 36—39.
1659. TOLNAY, ȘTEFAN, *Unele probleme ale predării negației în limba franceză*, SLM, 19—22.
1660. TUDORAN, DANIELA, *Activități comunicative la ora de limba engleză*, LȘT, 195—196.
1661. URSACHE, RADU, *Cabinetul de documentare și asistență lingvistică al I.M.F. Iași : realizare, integrare, perspective*, SAA, 35—36.
1662. VLĂDUȚ-PEGULESCU, ANCA, *Jocul opozițiilor temporale în gramatica noțională a textelor de lectură*, FCLS, 130—137.
1663. WOLF, S., [La rubr.: Dialog între colegi; răspunde lui T. S. din Călărași în legătură cu semantica, recțiunea și posibilitățile de substituție a verbelor *svat', nazvat', nazvat'sja* din limba rusă], LMS, nr. 2, 1984, 170; [răspunde lui U. V. din Rîmnicu Sărat în legătură cu semantica verbelor *byl', probyl', pobyt', pobyvat' și byvat'*], nr. 1, 1985, 141—143.
1664. ZUGUN, PETRU, *Contribuții la didactica exemplificării în limbi străine*, FCLS, 138—145.
1665. * * * *Limbile moderne în școală*, București, [f.e.], nr. 2, 1984, nr. 1, 1985 (SȘF).
1666. * * * *Seminar de limbi moderne. Studii de lingvistică și melodică predării limbajului științific și tehnic*. Volumul a fost coordonat de : I. Gehl, R. Superceanu, M. Gancz, Timișoara, [AMIPT], 1984, 42 p. multigr. (IPT. FMA. CLM).
- VEZI și nr. 33, 86, 106, 135, 138, 158, 314, 931, 1247, 1254, 1262, 1298, 1391, 1411, 1422, 1426, 1464, 1564, 1677, 1692, 1699, 1722, 1728, 1739.

1667. MĂGUREANU, ANCA, Olga Galațanu, *Actes de langage* [...], LMS, nr. 2, 1984, 179—180 și AUBLLS, 33, 1984, 99—100. Vezi BRL, 27, 1984, nr. 1882.
1668. SIRBU, GABRIELA, „*Le français dans le monde*” (1981), nr. 168. *L'évaluation*, SCL, 36, nr. 2, 1985, 166—167.
- VEZI și nr. 146, 422, 1438, 1767.

4. MANUALE, CURSURI, GHIDURI ETC.

1669. ALEXANDRESCU, ROXANA, BARGHIEL, VIRGINIA, LEFTER, VIRGIL, *Special English for Planning and Economic Cybernetics*. Pentru uzul studenților Facultății de Planificare și Cibernetică Economică. Coordonator: Virginia Barghiel. Consultant științific: Eugen Tigănescu, București, [APASE], 1985, 169 p. multigr. (ASE. CLMCC).
1670. ANGHELESCU TEMELIE, N., CONSTANTINESCU, SILVIU, *Analize gramaticale*, București, EȘE, 1985, 208 p. [cu ind. sintactic].
1671. AVĂDANEI, ȘTEFAN, *Introduction to poetics*, I, Iași, [TUI], 1983, 77 p. multigr.
1672. BALLA, SARA, MANTA, MARIA, SIMON, JOLÁN, *Limba română pentru clasa a II-a. Școli și secții cu predarea în limbile naționalităților conlocuitoare. Vocabular român-german*, București, EDP, 1985, 203 p. Vezi BRL, 26, 1983, nr. 2122; 25, 1982, nr. 3040; 24, 1981, nr. 2592; 22, 1979, nr. 2026.
1673. BALLA, SARA, MANTA, MARIA, SIMON, JOLÁN, *Limba română pentru clasa a II-a. Școli și secții cu predarea în limbile naționalităților conlocuitoare. Vocabular român-maghiar*, București, EDP, 1985, 204 p. Vezi BRL, 26, 1983, nr. 2123; 25, 1982, nr. 3041; 24, 1981, nr. 2591; 22, 1979, nr. 2027.
1674. BALLA, SARA, RĂCĂȘAN, LIVIA, SIMON, JOLÁN, *Limba română. Manual pentru clasa a III-a. Școli și secții cu predarea în limbile naționalităților conlocuitoare. Vocabular român-ucrainean*, București, EDP, 1985, 251 p.
1675. BANTAȘ, ANDREI, *Limba engleză contemporană*, Pitești, [AMIÎSP], 1978, 265 p. multigr. (IÎSP).
1676. BĂDICĂ, G., DULGHERU, N., ILIESCU, E., SAVU, E., *Dicționar minim rus-român*. Pentru uzul studenților, [București], CMIPB, 1985, 295 p. multigr. (IPB. FMet).
1677. BĂRZU, ANCA, *Manual de limba engleză și elementele active ale situației comunicative*, FCLS, 11—19.
1678. BENDORFEANU, DOINA, HOBAN, ILONA, ZAHORANSCHI, VIORICA, *Limba română pentru clasa a V-a. Școli și secții cu predarea în limbile naționalităților conlocuitoare. Vocabular român-german*, București, EDP, 1985, 181 p. Vezi BRL, 25, 1982, nr. 3052; 23, 1980, nr. 2398.
1679. BENDORFEANU, DOINA, HOBAN, ILONA, ZAHORANSCHI, VIORICA, *Limba română pentru clasa a V-a. Școli și secții cu predarea în limbile naționalităților conlocuitoare. Vocabular român-maghiar*, București, EDP, 1985, 181 p. Vezi BRL, 25, 1982, nr. 3053; 23, 1980, nr. 2397.
1680. BENDORFEANU, DOINA, HOBAN, ILONA, ZAHORANSCHI, VIORICA, *Limba română pentru clasa a VI-a. Școli și secții cu predarea în limbile naționalităților conlocuitoare. Vocabular român-german*, București, EDP, 1985, 255 p. Vezi BRL, 25, 1982, nr. 3054; 23, 1980, nr. 2401.
1681. BENDORFEANU, DOINA, HOBAN, ILONA, ZAHORANSCHI, VIORICA, *Limba română pentru clasa a VI-a. Școli și secții cu predarea în limbile naționalităților conlocuitoare. Vocabular român-maghiar*, București, EDP, 1985, 254 p. Vezi BRL, 25, 1982, nr. 3055; 23, 1980, nr. 2402.
1682. BERCIU, LUCIA, *Manual de limbă germană cu aplicații în domeniul finanțelor și contabilității*. Pentru uzul studenților de la Facultatea de Finanțe-Contabilitate, București, APASE, 1984, 217 p. multigr. (MEI. ASE. FFC).
1683. BETTISCH, IOAN M., *Limba rusă. Curs practic pentru uzul studenților din anul întâi*, Reșița, [f.e.], 1984, 99 p. multigr. (IPT. ISR).
1684. BHOSE, AMITA, *Dicționar bengali-român*, București, [TUB], 1985, 851 p. multigr. (UB. FLLS).
1685. BOCȘAN, CRINA, *Culegere de texte și exerciții de limba rusă pentru studenții Facultății de Căi Ferate, Drumuri și Poduri*, București, [AMICB], 136 p. multigr. (ICB).
1686. BOLDUREANU, IOAN VIOREL, *Elemente de limba română contemporană în cursul practic la anul pregătitor*, Timișoara, TUT, 1985, 89 p. multigr. (UT. FF. CLLR).
1687. BORCILĂ, ROSALINDA, GOGA, MIRCEA, *Limba română pentru străini. Specialitatea: Educație fizică și sport*, Cluj-Napoca, [TUCN], 1985, 121 p. multigr. (UCN. FF. CLR).

1688. COSTEA, LETIȚIA, *Curs practic de limba română pentru studenții de peste hotare de la Facultatea de Construcții*, Timișoara, [TUT], 1985, 128 p. multigr. (IPT. FCon. CILM).
1689. COTEANU, ION, FORĂSCU, NARCISA, BIDU-VRĂNCEANU, ANGELA, *Limba română contemporană*. Vocabularul. Ediție revizuită și adăugită, București, EDP, 1985, 256 p. [cu înd. de mat.]. Vezi BRL, 18, 1975, nr. 699.
1690. CRENGĂNIȘ, ADRIAN, *Să învățăm limba esperanto (VII)*, NU, 11, nr. 6, 1984, 11; (VIII), nr. 7, 11; (IX), nr. 8, 11; (X), 12, nr. 1, 1985, 11. Vezi BRL, 27, 1984, nr. 1984.
1691. DAVID, DOINA, *Sinteze de limbă literară*. I. Pentru uzul studenților și al cadrelor didactice care urmează cursurile de perfecționare sau pentru obținerea gradului II, Timișoara, TUT, 1984, 98 p. multigr. (UT. FF). Vezi și nr. 1764.
1692. DIGNOIRE, CLAUDE, VIȘAN, VIOREL, *Petit dictionnaire roumain-français de l'enseignement*, București, [TUB], 1984, 239 p. multigr. (UB. FLLS). Vezi și nr. 1766.
1693. DOBRIȘAN, NICOLAE, *Curs de lexicologie arabă*, București, TUB, 1984, 251 p. multigr. (UB. FLLS). Vezi și nr. 1763.
1694. FĂRNOAGĂ, GEORGIANA, *English Language Achievement Testing — Curs practic* —, București, [TUB], 1985, 263 p. multigr. (UB. FLLS. CLLG).
1695. FISCHER, I., *Morfologia istorică a limbii latine*. I. *Substantivul*, București, [TUB], 1985, 186 p. multigr. (UB. FLLS).
1696. GHERMAN, HARITINA, *Ghid de conversație română-italian*, București, EST, 1985, 248 p.
1697. GHERMAN, HARITINA, *Guido di conversazione italiano-romeno*, București, EST, 1985, 236 p.
1698. GRAVER, B. D., *Advanced English Practice*. Second Edition and *Key to Exercises*, București, [TUB], 1984, 308 (p. 1—308) + 57 (p. 309—365) p. [copie xerox broșată a lucrării cu același titlu, London, Oxford University Press, 1974].
1699. GRÜN, ERIKA, GEORGEVICI, DORINA, *Proiect unilar de manual pentru limbile engleză și franceză*, SLM, 40—41.
1700. GUIU, MARIANA, STERIU, MARIA, *Structuri verbale pronominale*, București, [TUB], 1985, 88 p. multigr. (UB. FLLR. IL).
1701. HAȘDEU, IULIA, OLAN, LAURENȚIU, SÎRBU, GABRIELA, *Limba franceză*. Curs, [București], [f.e.], 1985, 444 p. multigr. (AȘG).
1702. HIRLĂOANU, ALFRED, *Curs de corespondență comercială în limba rusă*. Ediția a II-a, adăugită și revăzută. Remultigrafiere, București, [APASE], 1983, [2] + III + 519 p. multigr.; Ediția a III-a, revăzută și adăugită, București, [APASE], 1985, 463 p. multigr. (ASE. FC. CLMCC. CLR). Vezi BRL, 25, 1982, nr. 3119; 21, 1978, nr. 2201.
1703. IATENKO, VICTOR, *Dicționar tehnic minier român-rus*, Petroșani, [AMIMP], 1983 (1984), 308 p. multigr. (MEI. IMP).
1704. ILIESCU, CONSTANȚA, PETRESCU, VICTORIA, NICHITA, SILVIA, POPESCU, STELA, *Gramatică și compunere*. Manual pentru clasa a IV-a, București, EDP, 1984, 88 p. Vezi BRL, 26, 1983, nr. 2159; 24, 1981, nr. 2643.
1705. IONESCU, ADRIANA, STERIU, MARIA, *Verbul românesc. Dicționar sintactic pentru studenții străini*, București, [TUB], 1985, 383 p. multigr. (UB. FLLR. IL). Vezi și nr. 1769.
1706. IONESCU, CRISTINA, LĂZĂRESCU, GHEORGHE, *Teoria literaturii (noțiuni)*. Manual pentru liceele de filologie-istorie. Clasele a XI-a și a XII-a, București, EDP, 1982, 199 p. Vezi și nr. 1778.
1707. KIRÁLY, FRANCISC, *Istoria limbii române*. Sintează pentru uzul studenților și al cadrelor în curs de perfecționare. Timișoara, TUT, 1984, 231 p. multigr. (UT. FF).
1708. LECCA, DOINA, *Human Communication — Models for Analysis (The Language of Harold Pinter's Plays)*, București, TUB, 1985, 228 p. multigr. (UB. FLLS. CLLG).
1709. LOZBĂ, MIHAI, *Prelegeri de filologie slavă*. Pentru uzul studenților, Iași, [TUI], 1984, 147 p. (UI. FF. CLS).
1710. LUPCHIAN, GABRIELA, DRĂGOI, SABINA, BURADA-IACOB, DOINA, PAVEL, ELENA, *Manual de limba franceză pentru specializarea: Economia serviciilor de alimentație publică și turism*. I, București, APASE, 1985, 349 p. multigr. (ASE. FC. CLMCC).
1711. MARCU, RODICA, *Corect și greșit în limba română*. Îndreptar lexico-gramatical pentru uzul studenților străini, [Brașov], [RUBr], 1984, 130 p. multigr. (UBr).
1712. MARIAN, MARIA, *Dicționar tehnic minier român-german*, Petroșani, [AMIMP], 1983 (1984), 227 p. multigr. (MEI. IMP).
1713. MARIN, DINUȚA, TUNSOIU, OLGA, *Exerciții de limba română pentru anul pregătitor. Formele verbale simple. Modulile personale*, București, [TUB], 1985, 119 p. multigr. (UB. FLLR. IL).

1714. MARINESCU, RAREȘ, *Manual de limba franceză pentru anul I (profil mecanic)* AR, MA, MF, TCM, MU, UT, Brașov, RUBr, 1983, 106 p. multigr. (UBr).
1715. MĂGUREANU, ANCA, *La sémantique lexicale*, București, [TUB], 1984, 154 p. multigr. (UB. FLLS). Vezi și nr. 1779.
1716. MIHALCIUC, MARIA, NICOLAE, DAN, PURCEL, ALEXANDRA, MIHĂLȚAN, SORIN, *Manual de limba germană pentru economiști. Deutsch für Wirtschaftler*. Pentru uzul studenților, București, APASE, 1983, 300 p. multigr. (ASE. CLMCC).
1717. MOLDOVAN, VICTORIA, DANCIU, ALEXANDRA, PRECUP, VICTORIA, PRUNEA, DOINA, *Snoave românești*. Manual de limba română pentru nivelul I, pentru studenții străini din anul pregătitor, Cluj-Napoca, [TUCN], 1978, 250 p. multigr. (UCN. FF).
1718. MORĂRESCU, SIMON, MORĂRESCU, ELVIRA, KISS, ELVIRA, *Limba română pentru clasa a IV-a*. Școli și secții cu predarea în limbile naționalităților conlocuitoare. *Vocabular româno-german*, București, EDP, 1985, 260 p. Vezi BRL, 25, 1982, nr. 3147; 23, 1980, nr. 2448.
1719. MORĂRESCU, SIMON, MORĂRESCU, ELVIRA, KISS, ELVIRA, *Limba română pentru clasa a IV-a*. Școli și secții cu predarea în limbile naționalităților conlocuitoare. *Vocabular român-maghiar*, București, EDP, 1985, 260 p. Vezi BRL, 26, 1983, nr. 2170; 25, 1982, nr. 3148.
1720. MUNTEANU, DAN, *Ghid de conversație român-spaniol*, București, EST, 1985, 243 p.
1721. MUNTEANU, DAN, *Guía de conversación: español-rumano*, București, EST, 1984, 247 p.
1722. NEBEL, VIORICA, *Predarea și însușirea vocabularului pe baza exercițiilor și structurilor din manualul de clasa a IX-a (anul V de studiu — limba franceză)*, LMS, nr. 2, 1984, 99—102.
1723. NISTOR, SIMONA, *Limba franceză*. Pentru uzul studenților Facultății de Transporturi, București, CMIPB, 186 p. multigr. (IPB. CPLS).
1724. NUBERT, ROXANA, *Curs practic de limba germană*. Pentru uzul studenților și pentru participanții la cursul postuniversitar, Timișoara, TUT, 1985, 152 p. multigr. (UT. FF).
1725. OPREȘCU, MIHAIL, *Perspective ale cultivării limbii române în liceu (Pe marginea manualului de limbă și literatură română pentru clasa a IX-a)*, LR, 34, nr. 2, 1985, 133—135 [despre cap. *Originea și dezvoltarea limbii române*, elaborat de acad. I. Coteanu]. Vezi BRL, 26, 1983, nr. 2153.
1726. OPREȘCU, SANDA, *Limba franceză*. Facultatea de Medicină Veterinară și Zootehnie. Anul I, [București], AMIAB, 1983, 166 p. multigr. (IAB).
1727. OPREȘCU, SIMONA MARIA, *Functional English*, București, [TUB], 1984, 103 p. multigr. (UB. FLLS).
1728. OPRÎȘENESCU, OLGA, *Seleționarea lexicului pentru manualele de limbi străine: necesitate și realitate*, RPed, 34, nr. 10, 1985, 42—44.
1729. PAȘCA, RODICA, *Special English for Agronomy*. Second Year of Study, București, AMIAB, 1982, 77 p. multigr. (IAB); remultiplicare din 1983.
1730. PAȘCA, RODICA, *Special English for Horticulture and Agronomy Faculties*. First Year of Study, București, AMIAB, 1977, 79 p. multigr. (IAB).
1731. PAȘCALĂU, ADRIANA, POANTĂ, IRINA, *Pretexte de conversație — Limba română pentru studenții străini — Anul pregătitor*, [Cluj-Napoca], [TUCN], 1983, 127 p. multigr. (UCN. FF) [cu numeroase il.; cu 1 an. care are și o listă de verbe cu corespondente în fr., engl., germ., gr., sp. și arabă].
1732. PLETER, TIBERIU, PLETER, JANA, *Česky jazyk a sloh*. Učebnice pro IV. ročník, București, EDP, 1985, 136 p.
1733. POENARU, VASILE, *Romanian for You. One More Step*, TribRom, 14, nr. 302, 1985, 11.
1734. POENARU, VASILE, *România pentru dumneavoastră. Romanian for You*. Seria IV. Anul I. *Lecția 5—13*, TribRom, 14, nr. 285—294, 1985, 11; Anul II. Seria IV. *Lecția 1—4*, nr. 302—306, 11 [desenele de Nic. Nicolaescu]. Vezi BRL, 27, 1984, nr. 2058; 26, 1983, nr. 2181; 25, 1982, nr. 3170, 3171; 24, 1981, nr. 2688, 2689.
1735. POPESCU, ION, *Limba română. Gramatică și noțiuni de fonetică și de vocabular*. Manual pentru clasa a VII-a, București, EDP, 1985, 184 p. Vezi BRL, 27, 1984, nr. 2059; 25, 1982, nr. 3174; 23, 1980, nr. 2469; 22, 1979, nr. 2097.
1736. POPESCU, ION, *Limba română. Gramatică și noțiuni de vocabular și de istorie a limbii române*. Manual pentru clasa a VIII-a, București, EDP, 1985, 160 p. Vezi BRL, 27, 1984, nr. 2061; 25, 1982, nr. 3175; 24, 1981, nr. 2694; 23, 1980, nr. 2472; 21, 1978, nr. 2227; 20, 1977, nr. 1780; 18, 1975, nr. 1481.
1737. PRĒDA, IOAN-AUREL, *A Special Course in Romantic Poetics — Second Impression*. București, [TUB], 1985, 316 p. multigr. (UB. FLLS. CLLG).
1738. RŪSU, VALERIU, *Mic dicționar medical*. Volumul I—II, Iași, LIMFI, 1983, I: 490 p. (p. 1—490); II: 533 p. (p. 491—1023) multigr. (IMFI). Vezi și nr. 1773, 1774.

1739. SAFTA, ANETA, *Despre noul manual de limba rusă pentru anul V de studiu*, LMS, nr. 2, 1984, 95—98.
1740. SANDU, DOINA, *Limba germană. Exerciții de morfo-sintaxă*, București, TUB, 1984, 267 p. multigr. (UB. FLLS). Vezi și nr. 1775.
1741. SAVIN, EMILIA, *Mică gramatică a limbii germane. Kleine Grammatik der deutschen Sprache*, București, EȘE, 1985, 439 p. Vezi și nr. 1768.
1742. SIMIONESE, VASILE, *Limba rusă. Texte de specialitate de fizică și matematică*, Timișoara, TUT, 1977, [II] + 145 p. multigr. (UT. FFI. CLLRs).
1743. SMUC, IULIA, NICOLAE, ADRIANA, VRACIU, TAMARA, *Praktičeskaja grammatika russkogo jazyka (s upražnenijami)*. Dlja studentov II kursa, Iași, TUI, 1976 (1977), 220 p. multigr. (Jasskij Universitet imeni „A. I. Kuzu“. Filologičeskij Fakultet. Kafedra russkogo jazyka i literatury).
1744. SOBA, MAGDALENA, *Dicționar tehnic minier român-francez*, Petroșani, [AMIMP], 1983 (1984), 343 p. multigr. (MEI. IMP).
1745. ȘERDEAN, ION, DIȚULEASA, FLORIAN, PAVELIU, ELIZA, *Gramatică și computere*. Manual pentru clasa a III-a, București, EDP, 1985, 112 p. Vezi BRL, 25, 1982, nr. 3197.
1746. ȘTEF, FELICIA, *Fonologia greacă*, București, [TUB], 1985, 365 p. multigr. (UB. FLS).
1747. ȘTEFĂNESCU, IOANA, *English Morphology. Volume One. Word Structure*, București, TUB, 1984, 526 p. multigr. (UB. FLLS. CLLE). Vezi și nr. 1765, 1780.
1748. THOMSON, A. J., MARTINET, A. V., *A Practical English Grammar*, București, [TUB], 1984 [copie xerox broșată a seriei *A Practical English Grammar for Foreign Students. Exercises 1—10, Key to Exercises I—X*, London, Oxford University Press, 1974—1975, 39 + 37 + 36 + 36 + 43 + 31 + 40 + 40 + 40 + 38 + 46 p.].
1749. TOMA, ADRIANA, *Terminologia de teorie literară în manualele de limba română pentru ciclul gimnazial (clasele a V-a și a VI-a)*, LL, nr. 1, 1985, 121—127.
1750. TUDOR, FLORIN MIRCEA, *Textbook for the Students in Mechanics*, [Iași], [AMIP I], 1983, 162 p. multigr. (IPI. FTCT. CLS).
1751. VACEK, JINDŘICH, *Curs practic de limba cehă*, București, [TUB], 1985, 173 p. multigr. (UB. FLLS. CFS).
1752. VAJIČKOVÁ, MÁRIA, NIȚĂ-ARMAȘ, SILVIA, *Manual de limba slovacă*, București, [TUB], 1985, 196 p. multigr. (UB. FLLS).
1753. VELCIOVA, CRISTINA, ZAVERA, DUMITRU, *Čítanka i gramatika za II klas*, București, EDP, 1985, 140 p.
1754. VLĂDUȚU, ION, *Limba română. Mecanică. Electricitate*. Pentru studenții străini, București, TUB, 1980, 147 p. multigr. (MEI. ÎISP. CLRSS).
1755. VUAP-MOCANU, ȘUKRAN, *Curs practic de limbă tătară*, București, [TUB], 1985, 484 p. multigr. (UB. FLLS).
1756. ZAMFIR, IDA, *Dicționar tehnic minier român-englez*, Petroșani, [AMIMP], 1983 (1984), 309 p. multigr. (MEI. IMP).
1757. * * * *Basic-English. O limbă inventată care s-a ... naturalizat*, în *Actualitatea ilustrată*, București, [f. e.], 1985, 114—122.
1758. * * * *Culegere de texte în limba franceză pentru studenții Facultății de Planificare și Cibernetică Economică*. Cursuri de zi, serale și fără frecvență. Partea a II-a. Texte privind planificarea. Culegerea a fost elaborată de asist. univ. Ileana Constantinescu, București, APASE, 1979, 25 p. multigr. (ASE. CLRm).
1759. * * * *Culegere de texte*. Pentru Facultatea de Științe Economice (Limba franceză). Culegerea a fost întocmită de : Sorin Barbul, Michaela Flore, Yvonne Goga, Horia Lazăr, Dana Vancea, Mihai Zaharia, Cluj-Napoca, [TUCN], 1977, X + 129 p. multigr. (UCN. FF. CLLF).
1760. * * * *Grammatike tes ellenikes glossas*. Ghia ten ekte taxe, București, EDP, 1980, 171 p. multigr.
1761. * * * *Manual de limba rusă*. Volumul I. Redactor principal : Ecaterina Fodor. Colectivul de autori : Maria Arvinte, Sima Borlea, Aurica Brașoveanu, Elena Iosub, Romeo Chivescu, Maria Cotovechi, Mihai Marinescu, Anatol Pedestrascu ; *Manual de limba rusă pentru secțiile de specialitate*. Vol. II. Redactor responsabil : Ecaterina Fodor. Colectivul de autori : Aurica Brașoveanu, Feodor Chirilă, Romeo Chivescu, Ecaterina Fodor, Andrei Ivanov, Paraschiva Șerbănescu, București, TUB, I : 1983, 502 p. multigr. ; II : 1985, 520 p. multigr. (UB. FLLS. CLS).
1762. * * * *Prelegeri de limbă și literatură rusă destinate cursurilor de perfecționare pentru cadrele didactice*. Vol. I. Colectivul de autori : Balan Dumitru, Barbă Gheorghe, Brașoveanu Aurica, Chirilă Feodor, Chivescu Romeo, Dobre Aneta, Dumitrescu Maria, Fodor Ecaterina, Gheorghiu Mircea, Hârlăoanu Alfred, Marinescu Mihai, Oiță Ion, Oiță Maria, Pedestrasu Anatol, Șoptereanu Virgil. Coordonator : Ion Oiță ; *Prelegeri de limbă și literatură rusă*. Vol. II. Pentru perfecționarea profesională a cadrelor didactice. Colectivul

Recenzii

1763. AVRAM, ANDREI A., Nicolae Dobrișan, *Curs de lexicologie arabă* [...], SCL, 36, nr. 6, 1985, 559—561. Vezi nr. 1693.
1764. BERCA, OLIMPIA, *Structuri lingvistice*, Orizont, 36, nr. 7, 1985, 7 [David Doina, *Sinteze de limbă literară* ...]. Vezi nr. 1691.
1765. CHIȚORAN, DUMITRU, Taina Duțescu-Coliban, *The Grammatical Categories of English* [...]; Ioana Ștefănescu, *English Morphology*. Part One. *Word Structure* [...], AUBLLS, 33, 1984, 96—97. Vezi nr. 1747 și BRL, 26, 1983, nr. 2145.
1766. CRISTEA, TEODORA, Claude Dignoise, Viorel Vișan, *Petit dictionnaire roumain-français de l'enseignement* [...], LMS, nr. 1, 1985, 151—152. Vezi nr. 1692.
1767. CUNIȚĂ, ALEXANDRA, Teodora Cristea, *Linguistique et techniques d'enseignement* [...], AUBLLS, 33, 1984, 95—96. Vezi BRL, 27, 1984, nr. 1985.
1768. FINK, HANS, *Eine „Kleine Grammatik“ der deutschen Sprache* [...], NW, 37, nr. 11298, 24 sept. 1985, 3 [de Emilia Savin]. Vezi nr. 1741.
1769. MARIN, DINUȚA, *Un dicționar sintactic privind verbul românesc*, Forum, 27, nr. 7—8, 1985, 147—148 [Adriana Ionescu, Maria Steriu, *Verbul românesc* ...]. Vezi nr. 1705.
1770. NICOLESCU, ADRIAN, Alice L. Bădescu, *Gramatica limbii engleze* [...], LMS, nr. 1, 1985, 147—150. Vezi BRL, 27, 1984, nr. 1960.
1771. POPEȘCU, IULIAN, Paul Miclău, *Signes poétiques* [...], AUI, 30, 1984, 89—91. Vezi BRL, 26, 1983, nr. 2168.
1772. RADU, DELIA-RUXANDRA, Ștefania Popescu, *Gramatica practică* [...], LLR, 14, nr. 1, 1985, 59—60 [ed. a III-a]. Vezi BRL, 27, 1984, nr. 2062.
1773. ROMANESCU, C., *Un valoros dicționar medical*, Cronica, 19, nr. 2, 1984, 8 [Valeriu Rusu, *Mic dicționar medical* ...]. Vezi nr. 1738.
1774. RUSU, M. N., PENDEFUNDA, LIVIU, *Un mare dicționar mic*, Vst, 28, nr. 21, 1984, 2 [Valeriu Rusu, *Mic dicționar medical* ...]. Vezi nr. 1738.
1775. STĂNESCU, SPERANȚA, Doina Sandu, *Limba germană* [...], LMS, nr. 2, 1984, 181—182.
1776. STĂNESCU, SPERANȚA, Ulrich Engel, Emilia Savin, *Valenzlexikon Deutsch-Rumänisch*, J. Groos 1983, seria *Deutsch im Kontrast* nr. 3, LMS, nr. 1, 1984, 143—144.
1777. ȘERBAN, DOMNICA, Dennis Deletant : „*Colloquial Rumanian*“, Ramuri, 22, nr. 5, 1985, 15 [1983].
1778. TIBA, ION, Cristina Ionescu și Gheorghe Lăzărescu, *Teoria literaturii* [...], AUIL, 30, 1984, 106—108. Vezi nr. 1706.
1779. TUȚESCU, MARIANA, Anca Măgureanu, *La sémantique lexicale* [...], AUBLLS, 33, 1984, 98—99 și LMS, nr. 2, 1984, 180—181. Vezi nr. 1715.
1780. VÂNTU, ILEANA, Ioana Ștefănescu, *English Morphology*. Volume One. *Word Structure* [...], RRL, 30, nr. 4, 1985, 394—397. Vezi nr. 1747.
1781. VIOREL, ELENA, Ulrich Engel, Emilia Savin, *Valenzlexikon Deutsch-Rumänisch*, Julius-Groos Verlag, Heidelberg, 1983, seria *Deutsch im Kontrast*, nr. 3, StUBB, 30, 1985, 78—79.

XXXV. VARIA

1782. BULGĂR, GH., *Cultură și limbaj*, RLit, 18, nr. 45, 1985, 3.
1783. BULGĂR, GHEORGHE, *Adevărul despre Școala de Literatură*, ScTin SLA, 5, nr. 38, 1985, 4 [anchetă realizată de Elena Ștefănescu].
1784. BUZĂRNESCU, ȘTEFAN, *Un nou născut al electronicii. Sintetizatorul automat de vorbire*, DR, 42, nr. 12595, 4 aug. 1985, 6.
1785. CAZACU, BORIS, *Cu prof. univ. dr. ...*, Orizont, 36, nr. 9, 1985, 3, 10 [int. cons. de Livius Petru Bercea].
1786. COȘERIU, EUGEN, „*Toate problemele culturii și toate formele ei sînt și ale noastre*“, RITL, 32, nr. 4, 1984, 67—72 [conv. realizată de I. Opreșan].
1787. COTEANU, ION, *Pasiunea calmă a profesorului*, Astra, 20, nr. 4, 1985, 10 [int. cons. de Miruna Runcan].

1788. DUMITRESCU, VLADIMIR, *Peut-on réellement parler d'un „système de pré-écriture” de la culture de Vinča?*, *Dacia*, 29, nr. 1—2, 1985, 113—118 [pe marginea vol. lui M. M. Winn, *Pre-Writing in Southern Europe: the Sign-System of Vinča Culture ca. 4000 B. C.*, Western Publisher, Calgary, Alberta, 1981].
1789. GRAUR, AL., *Azi răspunde . . .*, *ScTin SLA*, 5, nr. 22, 1985, 9 [la rubr.: Anchetă noastră. Ce carte v-a marcat adolescența? anchetă realizată de Elena Ștefănescu].
1790. GRAUR, ALEXANDRU, *De vorbă cu academicianul . . .*, *RN*, 14, nr. 113—114—115, 1985, 2114—2116 [int. cons. de Petrache Dima].
1791. GRAUR, AL., „*Pentru un popor, limba e cea mai marcantă trăsătură a lui*”, *Flacăra*, 34, nr. 30, 1985, 9, 15 [int. cons. de Radu G. Țeposu].
1792. GRAUR, AL., *Teorie și practică*, *Flacăra*, 34, nr. 30, 1985, 9.
1793. IORDAN, IORGU, „*Datoria criticii a fost dintotdeauna să judece cu obiectivitate și competență. O convorbire cu acad. . . .*”, *Cronica*, 20, nr. 39, 1985, 5 [cons. de George Pruteanu].
1794. IORDAN, IORGU, *De vorbă cu . . .*, *LL*, nr. 1, 1985, 128—134 [conv. cons. de Theodor Hristea și Ștefan Cazimir].
1795. IVĂNESCU, GHEORGHE, *Cu profesorul . . . membru corespondent al Academiei R.S.R.*, *ConvLit*, 91, nr. 6, 1985, 7, 14 [int. cons. de Gr. I.].
1796. RAVEICA, TITUS, *Profesorul N. I. Popa sau despre secretul reputației*, *Cronica*, 20, nr. 40, 1985, 6 [la rubr.: Memoria amfiteatrelor].
1797. ROSETTI, ALEXANDRU, *Academician . . .*, *RomBooks*, nr. 2, 1985, 16—17 [int. cons. de Aurora Fabritius].
1798. ROSETTI, AL., *Despre valorile spiritului. Convorbire cu . . .*, *Contemporanul*, nr. 42, 1985, 11 [cons. de L. C.; s.t.c.: Seninătatea cărțurarului].
1799. ROSETTI, ALEXANDRU, *Conștiința spiritului pururi tinăr*, *Flacăra*, 34, nr. 42, 1985, 9.
1800. ȘETRARU, MIRELA, *Cîte limbi se vorbesc pe glob*, în *Lumea almanah 1985*, București, [f. e.], 1985, p. 98—99.
1801. ȘTEFAN, GH. M., *Comunicarea om — mașină*, *Contemporanul*, nr. 28, 1985, 12.
1802. VAIDA, DRAGOȘ, *Solomon Marcus sau mobilitatea gândirii*, *Ramuri*, 23, nr. 11, 1985, 3.

VEZI și nr. 1452.

Recenzii

1803. FASSEL, HORST, *Leikon der Antike*, hrsg. Johannes S. Irmscher u. Renate Johne, Leipzig, VEB Bibliographisches Institut, 1982, 639 p., *AnIst Iași*, 20, 1983, 481.
1804. GOROVEI, ȘTEFAN S., Valeriu Mangu, *De vorbă cu Iorgu Iordan* [...], *AnIst Iași*, 21, 1984, 639—640. Vezi *BRL*, 25, 1982, nr. 3278.
- VEZI și nr. 1372.

XXXVI. ANIVERSĂRI

1805. ALEXANDRESCU, PETRE, *D. M. Pippidi à 80 ans*, *Dacia*, 29, nr. 1—2, 1985, 168—170.
1806. ARJOCA IEREMIA, EUGENIA, *Profesorul Eugen Tănase*, *AUT*, 22, 1984, 5 [la 70 de ani].
1807. BALACI, ALEXANDRU, *Lumea înfinită de gânduri*, *RLit*, 18, nr. 44, 1985, 8 [Al. Rosetti la 90 de ani].
1808. BAZ FOTIADE, LAURA, *Prof. dr. Constantin N. Velichi la a 70-a aniversare*, *RS*, 22, 449—453.
1809. BERCEA, LIVIUS PETRU, *G. I. Tohăneanu și vocația frumosului*, *Orizont*, 36, nr. 19, 1985, 3 [G. I. Tohăneanu la 70 de ani].
1810. CĂLIN, LIVIU, *Alexandru Rosetti la 90 de ani. Excelsior*, *Contemporanul*, nr. 42, 1985, 11 [v.t.c. la nr. 1798].
1811. CĂPRARIU, AL., *Al. Rosetti — 90*, *Tribuna*, 29, nr. 43, 1985, 6.
1812. CÂNDEA, VIRGIL, *Paul Mihail*, *RA*, 62, vol. 47, nr. 4, 1985, 446—448 [la 80 de ani].
1813. COJA, ION, *Magistrul*, *Flacăra*, 34, nr. 42, 1985, 9 [Al. Rosetti la 90 de ani; s.t.c.: Vivat Academia! Vivat Professores!].
1814. COTEANU, ION, *Acad. Al. Graur — 85*, *RLit*, 18, nr. 28, 1985, 8.
1815. COTEANU, ION, *Profesorul*, *RLit*, 18, nr. 42, 1985, 8 [s.t.c.: Al. Rosetti 90].
1816. GRIGORESCU, DAN, *Demnitatea cărțurarului*, *Scinteia*, 53, nr. 13424, 20 oct. 1985, 4 [Al. Rosetti la 90 de ani].

1817. HETCO, MIHAI, *Une vie dédiée à la langue roumaine*, Roum, nr. 9, 1985, 52—53 [cu 1 fot.; Al. Graur la 85 de ani].
1818. ICHIM, MIRCEA, *Acad. Alexandru Rosetti la 90 de ani. Btruiņa gîndului*, Albina, 89, nr. 10, 1985, 10.
1819. ISTRATE, GAVRIL, *Acad. Al. Rosetti și „creșterea limbii românești“*, *Cronica*, 20, nr. 44, 1985, 5 [Al. Rosetti la 90 de ani].
1820. JANITSEK, JENŐ, *A kilencvenhét éves akadémikus Iorgu Iordan létszététere*. *Korunk*, 44, nr. 10, 1985, 764—766 [Iorgu Iordan la 95 de ani].
1821. KONSCHITZKY, WALTHER, *Er wurde zu einer moralischen Instanz. Einst im Hause von Dr. Johann Wolf Erinnerung an den Lehrer, der jetzt 80 geworden wäre*, NW, 37, nr. 11207, 8 iun. 1985, 3, 4.
1822. LĂUDAT, I. D., *Profesorul Dan Simonescu — O viață închinată cărții*, AUIL, 30, 1984, 27—31 [la 80 de ani].
1823. MITU, MIHAI, *Profesorul Ion C. Chițimia la a 75-a aniversare*, RS, 22, 419—423.
1824. NIȚĂ-ARMAȘ, SILVIA, *Profesorul Pandele Olteanu la a 75-a aniversare*, RS, 22, 441—444.
1825. PAPADIMA, OVIDIU, *Acad. Alexandru Rosetti la 90 de ani*, TribRom, 14, nr. 303, 1985, 9.
1826. PĂUN, OCTAVIAN, *Profesorul*, Luceafărul, 28, nr. 42, 1985, 10 [Al. Rosetti la 90 de ani].
1827. PETOLESCU, CONSTANTIN C., *Profesorul D. M. Pippidi la 80 de ani*, SCIVA, 36, nr. 4, 1985, 353—355.
1828. POPIȘTEANU, CRISTIAN, *Întru cinstirea limbii și culturii românești*, Ramuri, 23, nr. 11, 1985, 13 [Al. Rosetti la 90 de ani].
1829. ROSEN, MOSES, *Fragmente din cuvîntarea Eminenței Sale . . .*, RCM, 29, nr. 585, 1985, 5 [s.t.c.: Acad. prof. Al. Graur a împlinit 85 de ani].
1830. SALA, MARIUS, *Alexandru Rosetti — 90*, Familia, 21, nr. 11, 1985, 9.
1831. SZABÓ, ZOLTÁN, *Alexandru Rosetti akadémikus kilencven éves*, NyIK, 29, nr. 2, 1985, 195.
1832. ȘTEFĂNESCU, ALEX., *Un regard souriant et cordial*, AR, 8, nr. 3, 1985, 6 [Al. Rosetti la 90 de ani].
1833. TODORAN, EUGEN, *Întru șirea limbii românești*, Orizont, 36, nr. 19, 1985, 3 [G. I. Tohăneanu la 70 de ani].
1834. VINȚELER, ONUFRIE, *Profesorul și lingvistul Ioan Pătruț la 70 de ani*, RS, 22, 413—417.
1835. ZUB, AL., *Profesorul Dan Simonescu la 80 de ani*, AnIst Iași, 20, 1983, 629—63 1
1836. * * * *Acad. prof. Al. Graur a împlinit 85 de ani*, RCM, 29, nr. 585, 1985, 5.
1837. * * * *Al. Rosetti : 90 ans*, AR, 8, nr. 43, 1985, 8.
1838. * * * *Professor Solomon Marcus on His 60th Birthday Anniversary*, RRMPA, 30, nr. 9, 1985, 801—803.
- VEZI și nr. 1, 3, 6, 7, 9, 10, 11, 14, 17, 447, 450, 454, 458, 461, 471, 477, 488, 678, 1267, 1334, 1797, 1802.

XXXVII. IN MEMORIAM

1839. BĂRBULESCU, MIHAI, *Profesorul Ion I. Russu*, Tribuna, 29, nr. 39, 1985, 6 [1911—1985].
1840. CONSTANTINESCU, ILINCA, *Constantin A. Gâdei (1916—1984)*, LR, 34, nr. 6, 1985, 557—558.
1841. IRIMIA, D., *Ion Turcuș (1924—1981)*, AnL-A, 28, 1981—1982, 145—146.
1842. PĂTRUȚ, IOAN, *Henry Draye (1911—1983)*, CL, 29, nr. 1, 1984, 88.
1843. POPESCU-MIHUȚ, EMANUELA, *Haralambie Mihăescu (1907—1985)*, SCL, 36, nr. 4, 1985, 355—356 și RESEE, 23, nr. 3, 1985, 263—264.
1844. TODORAN, ROMULUS, *Giovanni Alessio (1909—1984)*, CL, 30, nr. 1, 1985, 95.

Recenzii

VEZI nr. 64.

abr. = abreviere, abreviat; acad. = academician; adv. = adverb, adverbial; **A Hét** = *A Hét*. A socialista művelődési és nevelési tanács társadalmi – Politikai – Művelődési hetilapja, Bukarest, 1, 1970 [16, nr. 48, 1985]; **AI** = *Alba Iulia*. Supliment editat în colaborare cu Comitetul de Cultură și Educație Socialistă al județului Alba, Alba Iulia, 1, 1984 [supliment la *Tribuna*; 2, nr. 10, 1985, în *Tribuna*, 29, nr. 50, 1985]; **Albina** = *Albina*. Fondată de Spiru Haret în 1897. Revistă pentru sate editată de Consiliul Culturii și Educației Socialiste, București, 1, 1897 [89, nr. 11, 1985]; **alf.** = alfabet, alfabetice; **AlmCoresi '85** = *Almanahul Coresi '85*, Brașov, [f. e.], 1985 (Asociația Scriitorilor din Brașov); **Amfiteatru** = *Amfiteatru*. Revistă literară și artistică editată de Uniunea Asociațiilor Studenților Comuniști din România, București, 1, 1966 [19, nr. 12, 1985]; **AMIAB** = Atelierul de multiplicare al Institutului Agronomic „N. Bălcescu” din București; **AMICB** = Atelierul de multiplicare al Institutului de Construcții din București; **AMIISP** = Atelierul de multiplicare al Institutului de Învățământ Superior din Pitești; **AMISS** = Atelierul de multiplicare al Institutului de Învățământ Superior din Sibiu; **AMIMP** = Atelierul de multiplicare al Institutului de Mine din Petroșani; **AMIPB** = Atelierul de multiplicare al Institutului Politehnic din București; **AMIPI** = Atelierul de multiplicare al Institutului Politehnic „Gh. Asachi” din Iași; **AMIPT** = Atelierul de multiplicare al Institutului Politehnic „Traian Vuia” din Timișoara; **AMP** = *Acta Musei Porolissensis*, Zalău, 1, 1977 (Muzeul de Istorie și Arheologie Zalău) [8, 1984]; **an.** = anexă, anexe; **AnEAIL v. nr. 54**; **AnIst Cluj-Napoca** = *Anuarul Institutului de Istorie și Arheologie Cluj-Napoca*, Cluj-Napoca, EARSR, 1, 1948 (ASSP. UCN) [25, 1982]; **AnIst Iași** = *Anuarul Institutului de Istorie și Arheologie „A. D. Xenopol” din Iași*, Iași, 1, 1964 (ASSP. UI) [22, 1985]; **AnivCult** = *Aniversări culturale. Prezentări biobibliografice*, București, [TBCS], 1, 1965 (BCS) [24, nr. 2, 1985]; **AnI-A v. nr. 28**; **AnL-B** = *Anuar de lingvistică și istorie literară. B. Istorie literară*, Iași, [TUI], 1, 1950 (UI. CLILF) [28, 1981–1982]; **antrop.** = antroponom(e); **AO** = *Arhivne Olteniei*. Serie nouă, București, EARSR, 1, 1981 (ASSP. CȘS Craiova) [3, 1984]; **APASE** = Atelier poligrafic Academia de Studii Economice din București; **Apicultura** = *Apicultura*. Revistă lunară de schimb de experiență și îndrumare metodologică apicolă, editată de Asociația Crescătorilor de Albine din Republica Socialistă România, București, 1, 1948 [60, nr. 8, 1985]; **apr.** = aprilie; **Apulum** = *Apulum. Acta Musei Apulensis. Arheologie – Istorie – Etnografie*, Alba Iulia, 1, 1939–1942 [22, 1985]; **AR** = *Actualités roumaines*. Hebdomadaire d'informations et commentaires édité par l'Agence roumaine de presse – AGERPRES, București, 1, 1978 [8, nr. 52, 1985]; **Argeș** = *Argeș*. Revistă lunară editată de Comitetul Județean pentru Cultură și Educație Socialistă, Pitești, 1, 1966 [20, nr. 12, 1985]; **ARICB** = Atelierele de reprografie ale Institutului de Construcții din București; **ARSR** = Academia Republicii Socialiste România; **art.** = articol(e); **Arta** = *Arta*. Revistă a Uniunii Artiștilor Plastici din Republica Socialistă România, București, 1, 1953 [32, nr. 8, 1985]; **AS** = Asociația Slavistilor din Republica Socialistă România; **ASE** = Academia de Studii Economice din București; **ASPS** = Academy of Social and Political Sciences of the Socialist Republic of Romania; **ASSP** = Académie des Sciences Sociales et Politiques de la République Socialiste de Roumanie; **Astra** = *Astra*. Revistă de cultură. Apare lunar. Asociațiunea Transilvană pentru Literatură Română și Cultura Poporului Român – ASTRA – 1861, Brașov, 1, 1966 [20, nr. 12, 1985]; **AȘG** = Academia „Ștefan Gheorghiu”; **AȘSP** = Academia de Științe Sociale și Politice a Republicii Socialiste România; **Ateneu** = *Ateneu*. Revistă social-culturală a Comitetului Județean de Cultură și Educație Socialistă Bacău. Fondatori: George Bacovia și Grigore Tabacariu, Bacău, 1, 1964 [22, nr. 12, 1985]; **AUBF** = *Analele Universității București. Filosofie*, București, 1, 1954 [32, 1984]; **AUBI** = *Analele Universității București. Istorie*, București, 1, 1954 [33, 1984]; **AUBLLS v. nr. 27**; **AUBM** = *Analele Universității București. Seria matematică*, București, 1, 1954 [34, 1984]; **AUCM** = *Analele Universității din Craiova. Seria Matematică, fizică-chimie*, Craiova, 1, 1973 [11, 1983]; **aug.** = august; **AUI v. nr. 26**; **AUIFiloZ** = *Analele științifice ale Universității „Al. I. Cuza” din Iași* (Serie nouă). Secțiunea III. b. *Filosofie*, Iași, 1, 1954 [30, 1984]; **AUII** = *Analele științifice ale Universității „Al. I. Cuza” din Iași* (Serie nouă). Secțiunea III. d. *Istorie*, Iași, 1, 1954 [30, 1984]; **AUIL** = *Analele științifice ale Universității „Al. I. Cuza” din Iași* (Serie nouă). Secțiunea III. f. *Literatură*, Iași, 1, 1956

* Abrevierile culese în această secțiune cu caractere aldine sînt sigle care trimit la cărți, la culegeri și la publicații periodice sau seriale; cele culese cu caractere *cursive* sînt prescurtări ale unor termeni bibliografici uzuali, ale numelor unor instituții de învățământ, științifice, culturale etc. Parantezele drepte la publicațiile periodice și seriale indică ultimele numere fișate; indicația „inc.” de la sfîrșitul acestor paranteze arată goluri (mari) în colecția publicației în anul respectiv.

[30, 1984]; *aut.* = autor(i); **AU1** = *Analele Universității din Timișoara. Științe filologice*, Timișoara, 1, 1962 [22, 1984]; **AUTM** = *Analele Universității din Timișoara. Seria științe matematice*, Timișoara, 1, 1963 [22, 1984].

BARSR = Biblioteca Academiei Republicii Socialiste România, București; **BCS** = Biblioteca Centrală de Stat a Republicii Socialiste România; **BCȘ** = Baza de Cercetări Științifice; **BCUB** = Biblioteca Centrală Universitară din București; **bibl.** = bibliografie; **Biblioteca** = *Biblioteca*. Buletin de biblioteconomie. Supliment al revistei „Cîntarea României”, București [nr. 3, 1985]; **Biharea** = *Biharea*. Culegere de studii și materiale de etnografie și artă, Oradea, 1, 1973 (Muzeul Țării Crișurilor) [10, 1982]; **bil.** = bilingv(ă); **BLA** = *Brașovul literar și artistic*. Prezențe brașovene în Festivalul Național „Cîntarea României”, editate de Comitetul Județean de Cultură și Educație Socialistă, Brașov [1983]; **BN** = *Banatske novine*. Društveno-politički nijedelnik. Izdavači Timiški Županijski komitet RKP i Županijski narodni odbor, Timișoara, 1, 1949 [42, nr. 3877, iul. 1985; inc.]; **BO** = *Biserica Ortodoxă Română*. Buletinul oficial al Patriarhiei Române, București, 1, 1883 [102, nr. 10, 1984]; **BRL** = Bibliografia românească de lingvistică; **BUBRM** = *Buletinul Universității din Brașov*. Seria C. *Matematică. Fizică. Chimie*, Brașov, 1, 1958 [24, 1982]; **Buc.** = București; **BulCD-Sf. Gheorghe** = *Buletin de informare și documentare a cadrelor didactice, Sfintu Gheorghe (IȘJ. CSJ)* [43, 1985]; **BullInfȘt** v. nr. 1573; **BullMath** = *Bulletin mathématique de la Société de Sciences Mathématiques de la République Socialiste de Roumanie*. Nouvelle série, București, 1, 1956 (Societatea de Științe Matematice din Republica Socialistă România) [28, nr. 4, 1984]; **BulSSF** v. nr. 55; **BulȘt Baia Mare** = *Buletin științific*. Seria A. *Filologie. Pedagogie, metodică. Științe Sociale*, Baia Mare, 1, 1968 (IȘSBM. Comitetul Municipal Baia Mare al U.T.C.) [6, 1983]; **BulȘtConstr** = *Buletinul științific al Institutului de Construcții din București*, București, 1, 1961 (MEI. ICB) [27, nr. 2, 1984].

CA v. nr. 133; *cap.* = capitol(ul), capitoale(le); **Carpica** = *Carpica*. Muzeul Județean de Istorie și Artă Bacău, Bacău, 1, 1967 [16, 1984]; **CBot** = *Caiete botoșănene*. Editor: Comitetul Județean al Culturii și Educației Socialiste Botoșani și revista „Ateneu”, Bacău, 1, 1983 [3, nr. 12, 1985, în *Ateneu*, 22, nr. 12, 1985]; **CCES** = Consiliul Culturii și Educației Socialiste; **CCS** v. nr. 57; **Ceahlăul** = *Ceahlăul*. Organ al Comitetului județean Neamț al P.C.R. și al Consiliului Popular Județean, Piatra-Neamț, 1, 1967 [18, nr. 2504, iun. 1985; inc.]; **CFR** = Catedra de filologie rusă; *chir.* = chirilic(ă), chirilice; **Cibinium** = *Cibinium*. Studii și materiale privind Muzeul Tehnicii Populare, Sibiu (Muzeul Brukenthal Sibiu) [1979–1983 (apărut 1984)]; **Cinema** = *Cinema*. Revistă a Consiliului Culturii și Educației Socialiste, București, 1, 1962 [23, nr. 12, 1985]; **CJPD** = Casa Județeană a Personalului Didactic; **CL** v. nr. 30; **CLILF** = Centrul de Lingvistică, Istorie Literară și Folclor din Iași; **CLLE** = Catedra de limbă și literatură engleză; **CLLF** = Catedra de limbă și literatură franceză; **CLLG** = Catedra de limbi și literaturi germanice; **CLLR** = Catedra de limbă și literatură română; **CLLRs** = Catedra de limbă și literatură rusă; **CLM** = Colectivul de limbi moderne; **CLMCC** = Colectivul de limbi moderne și corespondență comercială; **CLR** = Colectivul de limbă română; **CLRm** = Colectivul de limbi romanice; **CLRs** = Colectivul de limbă rusă; **CLRSS** = Catedra de limbă română pentru studenți străini; **CLS** = Catedra de limbi slave; **CLTA** v. nr. 29; **CME** v. nr. 56; **CMIPB** = Centrul de multiplicare al Institutului Politehnic din București; **CNSI** v. nr. 77; *com.* = comunicare, comunicant; **ConCom** = *Convîngerii comuniste*. Revistă a C.U.A.S.C. din Centrul Universitar București, București, 1, 1953 [12, nr. 3; inc.]; *cons.* = consemnat(ă); **Contemporanul** = *Contemporanul*. Revistă fondată în 1881. Săptămînal al Consiliului Culturii și Educației Socialiste, București, [nr. 52, 1985]; *conv.* = convorbire; **ConvLit** = *Convorbiri literare*. Revistă literară fondată de Societatea „Junimea” din Iași la 1 martie 1867, editată de Uniunea Scriitorilor din Republica Socialistă România, Iași [91, nr. 12, 1985]; *cop.* = copertă; **CPD** = Casa Personalului Didactic; **CPLS** = Colectivul de pedagogie și limbi străine; **CPub** = *Caiet publicitar*. Divertisment. Rebus. Șah. Seriale [Supliment al revistei *Ateneu*], Bacău, 1, 1985 [dec. 1985, în *Ateneu*, 22, nr. 12, 1985]; **CR** = *Cartea românească*, editură din București; **CREL** = *Cahiers roumains d'études littéraires*, Bucarest, EdU, 1, 1973 [12, nr. 3, 1985]; **Crisia** = *Crisia*, Oradea, 1, 1971 (CCESJ Bihor, Muzeul Țării Crișurilor) [14, 1984]; **CRom** = *Cîntarea României*. Revistă editată de Consiliul Culturii și Educației Socialiste, București, 1, 1980 [6, nr. 11, 1985]; **Cronica** = *Cronica*. Săptămînal politic-social-cultural editat de Comitetul Județean Pentru Cultură și Educație Socialistă Iași, Iași, 1, 1966 [20, nr. 52, 1985]; **CSJ** = Comitetul Sindicatului Învățământ; **CȘS** = Centrul de Științe Sociale; **CLM** = Catedra de limbi moderne; **Cutezătorii** = *Cutezătorii*. Revistă săptămînală editată de Consiliul Național al Organizației Pionierilor, București, 1, 1967 [18, nr. 52, 1985]; *cuv.* = cuvînt, cuvinte.

Dacia = *Dacia*. Revue d'archéologie et d'histoire ancienne. Nouvelle série, Bucarest. EARSR, 1, 1957 (ASSP) [29, nr. 2, 1985]; *dact.* = dactilografiat(ă); **DCon** = *Documentele continuității*. Supliment la revista *Vatra*, Tîrgu Mureș [nr. 12, în *Vatra*, 15, nr. 12, 1985]; *dec.* = decembrie; *deutsch. Zus.* = deutscher Zusammenfassung; **Dialog** = *Dia'og*. Organ al C.U.A.S.C. din Universitatea „Al. I. Cuza” — Iași, Iași, 1, 1971 [16, nr. 103–104, 1984; inc.]; **DK** = *Dacia Könyvkiadó*, Kolozsvár-Napoca; *doc.* = docent; **Dolgozó nő** = *Dolgozó nő*.

Kiadja Román Szocia'ista Köztársaság Országos Nótanácsa, Cluj-Napoca, 1, 1944 [41, nr. 11, 1985]; *dr.* = doctor în științe; **DR** = *Drapelul roșu*. Organ al Comitetului Județean Timiș al P.C.R. și al Consiliului Popular Județean, Timișoara, 1, 1943 [42, nr. 12648, 6 oct. 1985; inc.]; **Drobeta** = *Drobeta*. Sub redacția unui colectiv coordonat de Mișu Davidescu, Drobeta — Turnu-Severin, 1, 1974 (Muzeul Regiunii Porților de Fier) [6, 1985]; **DW** = *Die Woche*. Organ des Kreiskomitees der R.K.P. und des Kreisvolksrates Sibiu, Sibiu, 1, 1968 [18, nr. 913, iun. 1985; inc.].

EAI = Editura Albatros, București; **EARSR** = Editura Academiei Republicii Socialiste România, București; **Echinox** = *Echinox*. Revistă de cultură a Consiliului U.A.S.C. de la Universitatea din Cluj-Napoca, Cluj-Napoca, 1, 1968—1969 [17, nr. 4, 1985; inc.]; **ECR** = Editura Cartea Românească, București; *ed.* = ediție, editat(ă), editare; **ED** = Editura Dacia, Cluj-Napoca; **EDP** = Editura Didactică și Pedagogică, București; **ÉdU** = Les Éditions Univers, Bucarest; **EE** = Editura Eminescu, București; **EF** = Editura Facla, Timișoara; **EFS** = *Educație fizică și sport*. Revistă teoretică și metodică editată de Consiliul Național pentru Educație Fizică și Sport din Republica Socialistă România, București, 1, 1947 [38, nr. 10, 1985]; **ETB** = Editura Institutului Biblic și de Misiune al Bisericii Ortodoxe Române, București; **EJ** = Editura Junimea, Iași; **EL** = Editura „Litera”, București; **Előre** = *Előre*. A Szocialista Demokrácia és Egység Frontja Országos tanácsának napilapja, Bukarest, 1, 1947 [39, nr. 11871, 26 n. 1985; inc.]; **EM** = Editura Mînera, București; **EMed** = Editura Medicală, București; **Emer** = Editura Meridiane, București; **EMil** = Editura Militară, București; **EMO** = Editura Mitropoliei Olteniei, Craiova; **EMuz** = Editura Muzicală, București; *engl.* = englez(ă); *Engl. Ab.* = English Abstract; **EP** = Editura Politică, București; **Era socialistă** = *Era socialistă*. Revistă teoretică și social-politică a Comitetului Central al Partidului Comunist Român, București, 1, 1929 [65, nr. 24, 1985]; **EST** = Editura Sport-Turism, București; **EȘE** = Editura Științifică și Enciclopedică, București; **ET** = Editura Tehnică, București; **EU** = Editura Univers, București.

f.a. = fără an de apariție; *fac.* = facsimil(e); *fam.* = familie; **Familia** = *Familia*. Revistă de cultură. Fondator Iosif Vulcan. Seria a II-a, Oradea, 1, 1965 [21, nr. 12, 1985]; **FC** = Facultatea de Comerț; **FCLS** v. nr. 135; **FCon** = Facultatea de Construcții; **FDN** = *Falvak dolgozó népe*. Kiadja a Mezőgazdasági és Élelmiszeripari Minisztérium, a Mezőgazdasági Termelőszövetkezetek Országos, Szövetségi és a Termelési, Felvásárlási és Ámforalmazási Szövetkezetek, Központi Szövetsége, București, 1, 1944 [41, nr. 47, 1985]; *f.c.* = fără editură; **febr.** = februarie; **Femeia** = *Femeia*. Revistă editată de Consiliul Național al Femeilor, București, 1, 1948 [38, nr. 11, 1985]; **FF** = Facultatea de Filologie; **FFC** = Facultatea de Finanțe și Contabilitate; **FFI** = Facultatea de Filozofie-Istorie; **FIF** = Facultatea de Istorie-Filozofie; *fig.* = figură, figuri; **Fil.** = Filială; **Filatelia** = *Filatelia*. Organ al Asociației Filatelizților din Republica Socialistă România, București, 1, 1952 [34, nr. 12, 1985]; **FL** = *Folclor literar*. Vol. VI. Redactorii volumului: Eugen Todoran, Vasile T. Crețu, Timișoara, TUT, 1985, 235 p. multigr. (UT. FF); **Flacăra** = *Flacăra*. Săptăminal editat de Frontul Democrației și Unității Socialiste, București, 1, 1952 [34, nr. 52, 1985]; **Flamura** = *Flamura*. Organ al Comitetului Județean Caraș-Severin al P.C.R. și al Consiliului Popular Județean, Reșița, 1, 1948 [37, nr. 3555, 31 dec. 1985]; **FLLR** = Facultatea de Limba și Literatură Română; **FLLS** = Facultatea de Limbi și Literaturi Străine; **FLS** = Facultatea de Limbi Străine; **FMA** = Facultatea de Mecanică Agricolă; **Forum** = *Forum*. Revistă învățămîntului superior. Publicație lunară editată de Ministerul Educației și Învățămîntului, București, 1, 1959 [27, nr. 12, 1985]; *fol.* = fotografie, fotografii; *fr.* = francez(ă); *fragm.* = fragment(e); **FS** = *Forum studențesc*. Revistă a Consiliului U.A.S.C. din Centrul Universitar Timișoara, Timișoara, 1, 1973 [13, nr. 3, 1985]; **FTCT** = Facultatea de Tehnologie Chimică a Textilelor; **FVL** v. nr. 31.

GB = *Glasul bisericii*. Revista oficială a Sfintei Mitropolii a Ungrovlahiei, București, 1, 1942 [43, nr. 1—2, 1984]; *gen.* = general, generalitate; *germ.* = german(ă); *gl.* = glosar(e); *gr.* = grec, grecesc; **GS** = *Gînduri studențești*. Organ al Consiliului Uniunii Asociațiilor Studenților Comuniști din Centrul Universitar Tîrgu-Mureș, Tîrgu-Mureș, 1, 1976 [nr. 2, 1984; inc.].

h. = hartă, hărți; **Hierasus** = *Hierasus*. Anuar 1981. Comunicări prezentate la sesiunea științifică organizată de muzeu, Botoșani, 5, 1983 (CCESJ Botoșani, Muzeul Județean).

IAB = Institutul Agronomic „Nicolae Bălcescu” din București; *ian.* = ianuarie; **IB** = *Informația Bucureștilui*. Ziar al Comitetului Municipal București al P.C.R. și al Consiliului Popular al Municipiului București, București, 1, 1953 [33, nr. 9989, 30 n. 1985]; **ICB** = Institutul de Construcții din București; **ICED** = Institutul de Cercetări Etnologice și Dialectologice din București; **Ijűmunkás** = *Ijűmunkás*. A Romániai Kommunista ifjúsági Szövetség Központi bizottságának hetilapja, București, 1, 1956 [29, nr. 47, 1985]; **IIACN** = Institutul de Istorie și Arheologie din Cluj-Napoca; **IISBM** = Institutul de Învățămînt Superior din Baia Mare; **IISP** = Institutul de Învățămînt Superior din Pitești; **IIS** = Institutul de Învățămînt Superior din Sibiu; *il.* = ilustrație, ilustrații, ilustrat(ă); **IL** = Institutul de Lingvistică al Universității din București; **ILIL** = Institutul de Lingvistică și Istorie Literară al Universității „Babeș-Bolyai” din Cluj-Napoca; **ILILF** = Institutul de Lingvistică, Istorie

Literară și Folclor al Universității „Al. I. Cuza“ din Iași; *IMFI* = Institutul de Medicină și Farmacie din Iași; *IMP* = Institutul de Mine din Petroșani; *inc.* = incomplet(ă); *ind.* = indice; *ING* = *ING*. Revistă editată de C.U.A.S.C. din Institutul Politehnic București — Serie nouă, București, 1, 1968 [17, nr. 2, 1985; inc.]; *int.* = interviu; *intr.* = introducere, introductiv; *IPB* = Institutul Politehnic din București; *IPi* = Institutul Politehnic „Gh. Asachi“ din Iași; *IPT* = Institutul Politehnic „Traian Vuia“ din Timișoara; *IS* = *Igaz szö.* Romania Szocialista Köztársaság Irószövetségének havi folyóirata, Cluj-Napoca, 1, 1953 [33, nr. 12, 1985]; *ISR* = Institutul de Subingineri din Reșița; *ISSEE* = Institutul de Studii Sud-Est Europene din București; *IȘJ* = Inspectoratul Școlar Județean; *iul.* = iulie; *iun.* = iunie.

l.a.t. = în afară de text; **ÎndrBis-Sibiu** = *Îndrumător bisericesc misionar și patriotic* pe anul de la Hristos 1985, Sibiu, Tiparul Tipografiei Eparhiale, 1985, anul 133; **ÎndrBis-Timișoara** = *Îndrumător bisericesc misionar și patriotic*. VI. Tipărit cu binecuvîntarea Înalt Prea Sfințitului Nicolae, Mitropolitul Banatului, Timișoara, Editura Mitropoliei Banatului, 1985 (Mitropolia Banatului); **ÎnvLieTehn** = *Învățămîntul liceal și tehnic profesional*. Revistă editată de Ministerul Educației și Învățămîntului, București, 1, 1963 [33, nr. 12, 1985]; *l.t.* = în text.

KarpRund = *Karpaten Rundschau*. Wochenschrift für Gesellschaft — Politik — Kultur, Brașov, 1, 1968 [18, nr. 48, 1985]; **KK** = *Kriterion Könyvkiadó*, București; **KM** = *Keresztény magvető*. Kiadja az Unitarius Egyház, Kolozsvár-Napoca, 1, 1896 [90, nr. 3, 1984]; **Korunk** = *Korunk*. A Szocialista Művelődési és Nevelési Tanács folyóirata, Cluj-Napoca, 1, 1942 [44, nr. 11, 1985]; **KV** = *Kriterion Verlag*, București; **KŽ** = *Kn'izevni život*. Časopis Soveta Kn'izevnika Socialističke Republike Rumunije, Timișoara, 1, 1966 [29, nr. 2, 1985].

lat. = latin(ă), latinesc; **LIMFI** = Litografia Institutului de Medicină și Farmacie din Iași; *lit.* = literar, literatură; **LL** v. nr. 58; **LLR** v. nr. 33; **LMS** v. nr. 1665; *loc.* = localitate, localități; **LR** v. nr. 32; **LȘT** v. nr. 136; **Luceafărul** = *Luceafărul*. Săptămînal editat de Uniunea Scriitorilor din Republica Socialistă România, București, 1, 1958 [28, nr. 52, 1985]; *lucr.* = lucrare, lucrări; **Lumea** = *Lumea*. Săptămînal de politică externă, București, 1, 1963 [23, nr. 52, 1985].

MA = *Mitropolia Ardealului*. Revista oficială a Arhiepiscopiei Sibiului, Arhiepiscopiei Vadului, Feleacului și Clujului, Episcopiei Alba Iuliei și Episcopiei Oradiei, Sibiu, 1, 1956 [30, nr. 3—4, 1985]; **Magazin** = *Magazin*. Revistă săptămînală editată de Frontul Democrației și Unității Socialiste, București, 1, 1959 [38, nr. 51, 1985]; **Manuscriptum** = *Manuscriptum*. Revistă trimestrială editată de Muzeul Literaturii Române. Director fondator: D. Panaitescu-Perpessicius, București, 1, 1970 [16, nr. 3, 1985]; **Maramureș** = *Maramureș*. Supliment politic, social-cultural al ziarului *Pentru socialism*, Baia Mare [dec. 1981]; **Marisia** = *Marisia. Studii și materiale*. *Arheologie. Istorie. Etnografie*, Tirgu-Mureș, 1, 1965 (CCESJ. Muzeul Județean Mureș) [11—12, 1981—1982]; *mart.* = martie; *mat.* = materii; **Math** = *Mathematica*. Revue d'analyse numérique et de théorie de l'approximation, Cluj-Napoca, EARSF, Filiale de Cluj-Napoca, 1, 1958 [27, nr. 2, 1985]; **MB** = *Mitropolia Banatului*. Revista oficială a Arhiepiscopiei Timișoarei și Caransebeșului și a Episcopiei Aradului, Timișoara, 1, 1951 [34, nr. 11—12, 1984]; **MC** = *Mesaj communist*. Revistă a C.U.A.S.C. din Universitatea Craiova, Craiova, 1, 1969 [16, nr. 4, 1985]; **MEI** = Ministerul Educației și Învățămîntului; **MI** = *Magazin istoric*. Revistă de cultură istorică, București, 1, 1967 [19, nr. 12, 1985]; **MLR** = Muzeul Literaturii Române din București; **MMS** = *Mitropolia Moldovei și Sucevei*. Revista oficială a Arhiepiscopiei Iașilor și a Episcopiei Romanului și Hușilor, 1, 1924 [60, nr. 10—12, 1984]; **MO** = *Mitropolia Olteniei*. Revista oficială a Arhiepiscopiei Craiovei și Episcopiei Rîmniceului și Argeșului, Craiova, EMO, 1, 1948 [37, nr. 1—2, 1985]; **MS** = *Muncitorul sanitar*. Săptămînal editat de Ministerul Sănătății și Comitetul Uniunii Sindicatelor din Unitățile Sanitare, București, 1, 1954 [31, nr. 52, 1985]; *ms(s)*. = manuscris(e); **MȘFLA** v. nr. 59; *multigr.* = multigrafat(e); **Művelődés** = *Művelődés*. A megénekltünk, Románia Országos Fesztivál folyóirata. Kiadja a Szocialista Művelődési és Nevelési Tanács, București, 1, 1948 [38, nr. 10, 1985].

n. = noiembrie; **Natura** = *Natura. Ocrotirea mediului înconjurător. Natura. Terra*. Subtitlul *Natura*, București, 1, 1948 (Societatea de Științe Biologice din Republica Socialistă România) [36, nr. 2, 1985]; **NBZ** = *Neue Banater Zeitung*. Organ des Kreiskomitees der R.K.P. und des Kreisvolksrates Temesch, Temeswar, 1, 1957 [29, nr. 7080, 29 sept. 1985; inc.]; *ngr.* = neogrec(esc); **NL** = *Neue Literatur*. Zeitschrift des Schriftstellerverbandes der Sozialistischen Republik Rumänien, Bukarest, 1, 1950 [36, nr. 12, 1985]; *nr.* = număr(ul); **NU** = *Napoca Universitară*. Organ al Consiliului Uniunii Asociațiilor Studenților Comuniști din Centrul Universitar Cluj-Napoca, Cluj-Napoca, 1, 1974 [12, nr. 1, 1985; inc.]; **NW** = *Neuer Weg*. Zeitung des Landesrates der Front der Sozialistischen Demokratie und Einheit, Bukarest, 1, 1949 [37, nr. 11382, 31 dec. 1985]; **NyIK** v. nr. 34.

oct. = octombrie; **OIDSPS** = Office for Information and Documentation in Social and Political Sciences; **OIDȘSP** = Oficiul de Informare și Documentare pentru Științele Sociale și Politice; *op. cit.* = opera citată; **Orientări** = *Orientări*. Organ al Consiliului U.A.S.C. din Universitatea Galați, Galați, 1, 1969 [16, nr. 51, 1984; inc.]; **Orizont** = *Orizont*. Săptămînal politico-social și literar-artistic editat de Uniunea Scriitorilor din R.S.R. și Comitetul Județean

de Cultură și Educație Socialistă Timiș, Timișoara, 1, 1951 [36, nr. 52, 1985]; *Ortodoxia* = *Ortodoxia*. Revista Patriarhiei Române, București, 1, 1949 [36, nr. 3, 1984]; *OS* = *Opinia studențească*. Organ al Consiliului U.A.S.C. din C.U. Iași, Iași, 1, 1974 [12, apr. 1985].

p. = pagină, pagini; *PagBuc.* = *Pagini bucovinene*. Supliment [al periodicului *Convorbiri literare*] editat în colaborare cu Comitetul Județean de Cultură și Educație Socialistă Suceava, Iași, 1, 1982 [4, nr. 12, 1985, în *ConvLit*, 91, nr. 12, 1985]; *PagSăt.* = *Pagini sătmărene*. Editori: Consiliul Județean de Cultură și Educație Socialistă Satu Mare și revista *Tribuna*, 1, 1984 [2, nr. 6, 1985, în *Tribuna*, 29, nr. 52, 1985]; *Pentru patrie* = *Pentru patrie*. Revistă ilustrată editată de Ministerul de Interne, București, 1, 1950 [36, nr. 12, 1985]; *person.* = personalități; *Peuce* = *Peuce*. Rapoarte, catalogări, studii și note de istorie și arheologie. Tulcea (Muzeul „Deltei Dunării“ Tulcea) [9, 1984]; *pl.* = planșă, planșe; *PN* = *Presa noastră*. Revistă editată de Consiliul Ziaristilor din cadrul Uniunii Sindicatelor din Presă, Poligrafie și Edituri din Republica Socialistă România, București, 1, 1956 [29, nr. 12, 1985]; *PreLLLRusă* v. nr. 1762; *prof.* = profesor (universitar); *PVH* = *Producția vegetală. Horticultura*. Revistă lunară de știință și tehnică hortivitică, București, 1, 1952 (Ministerul Agriculturii și Industriei Alimentare) [33, nr. 12, 1983].

RA = *Revista arhivelor*, București, 1, 1924 (Direcția Generală a Arhivelor Statului din Republica Socialistă România) [62, vol. 47, nr. 4, 1985]; *Raketenpost* = *Raketenpost*. Für Pioniere und Schüler. Supliment al ziarului *Neuer Weg*, Bukarest [nr. 43, 1985 în *NW*, 37, nr. 11378, 26 dec. 1985]; *Ramuri* = *Ramuri*. Revistă lunară editată de Comitetul de Cultură și Educație Socialistă al Județului Dolj, Craiova, 1, 1964 [22, nr. 12, 1985]; *RCM* = *Revista culturii mozaic*, București, 1, 1956 [29, nr. 585, 1985]; *RE* = *Revista economică*, București, 1, 1975 (Consiliul Suprem al Dezvoltării Economice și Sociale – Institutul Central de Cercetări Economice) [11, nr. 52, 1985]; *rec.* = recenzii; *red.* = redactare, redactor, redacție; *REF* = *Revista de etnografie și folclor*, București, EARSR, 1, 1955 [30, nr. 2, 1985]; *RESIE* v. nr. 35; *rés. fr.* = résumé en français; *RevUNESCO* = *Revista Comisiei Naționale Române pentru UNESCO*, București, 1, 1959 [27, nr. 2, 1985]; *rez. rom.* = rezumat în română; *RF* = *Revista de filozofie*. Apare sub egida Secției de filozofie și logică a Academiei de Științe Sociale și Politice, București, 1, 1954 [32, nr. 6, 1985]; *RI* = *Revista de istorie*, București, 1, 1948 (AȘSP. Secția de istorie și arheologie) [38, nr. 12, 1985]; *RITL* = *Revista de istorie și teorie literară*, București, 1, 1952 (AȘSP. Institutul de Istorie și Teorie Literară „G. Călinescu“ al Universității din București) [33, nr. 1, 1985]; *RLib* = *România liberă*. Cotidianul Consiliului Național al Frontului Democrației și Unității Socialiste, București, 1, 1944 [43, nr. 12802, 31 dec. 1985]; *RLit* = *România literară*. Săptămânal editat de Uniunea Scriitorilor din Republica Socialistă România, București, 1, 1968 [18, nr. 52, 1985]; *RMM* = *Revista muzeelor și monumentelor*. Muze, București, 1, 1964 (CCES) [22, nr. 9, 1985]; *RMMON* = *Revista muzeelor și monumentelor. Seria Monumente istorice și de artă*, București, 1, 1969 [16, nr. 1, 1985]; *RN* = *Revista noastră*. Publicație a elevilor Liceului „Unirea“ din Focșani, fondată în 1912. (Serie nouă din 1972). Fondator: Prof. Dimitrie Papadima. Coordonator: Prof. Petreche Dima, Focșani [14, nr. 113–114–115, 1985; inc.]; *rom.* = român(ă), românesc; *RomBooks* v. nr. 81; *Roum* = *Roumanie d'aujourd'hui*. Revue mensuelle paraissant en français, allemand, anglais et espagnol, Bucarest [nr. 12, 1985]; *RP* = *România pitorească*. Revistă lunară editată de Ministerul Turismului, București, 1, 1972 [14, nr. 12, 1985]; *RPed* = *Revista de pedagogie*, București, 1, 1952 (MEI) [34, nr. 12, 1985]; *RPdH* = *Roumanie. Pages d'histoire*. Publication trimestrielle paraissant en français, allemand, anglais, espagnol et russe, éditée par l'Agence roumaine de presse „Agerpres“ – Rédaction des publications pour l'étranger „La Roumanie“, Bucarest, 1, 1975 [10, nr. 3, 1985]; *RPsih* = *Revista de psihologie*, București, EARSR, 1, 1955 (AȘSP) [31, nr. 4, 1985]; *RR* = *Revue roumaine*. Revue mensuelle de culture et civilisation roumaines. Paraît en français, allemand, anglais et russe (Agence roumaine de presse „Agerpres“ – Rédaction des publications pour l'étranger „La Roumanie“), Bucarest, 1, 1947 [39, nr. 12, 1985]; *RRG-Géogr* = *Revue roumaine de géologie, géophysique et géographie (Géographie)*, Bucarest, EARSR, 1, 1957 (ARSR) [29, 1985]; *RRH* = *Revue roumaine d'histoire*, București, EARSR, 1, 1962 (ASSP) [24, nr. 4, 1985]; *RHL* v. nr. 36; *RRMPA* = *Revue roumaine de mathématique pure et appliquée*, București, 1, 1956 (ARSR) [30, nr. 10, 1985]; *RS* v. nr. 1434; *RRSSPh* = *Revue roumaine des sciences sociales. Série de philosophie et logique*. București, EARSR, 1, 1957 (ASSP) [29, nr. 2, 1985]; *RRSSPs* = *Revue roumaine des sciences sociales. Série de psychologie*, București, EARSR, 1, 1957 (ASSP) [29, nr. 1, 1985]; *Rtd* = Rezumatul tezei de doctorat; *rubr.* = rubrica; *RUBr* = Reprografia Universității din Brașov; *pycc. pea.* = *русское резюме*.

SAA v. nr. 140; *Satu Mare* = *Satu Mare*. Revista Muzeului Județean Satu Mare, Satu Mare, 1, 1969 [5–6, 1981–1982]; *Sănătatea* = *Sănătatea*. Revista Consiliului Național al Societății de Cruce Roșie din Republica Socialistă România, București, 1, 1952 [33, nr. 12, 1985]; *Săptămâna* = *Săptămâna culturală a capitalei*. Revistă editată de Comitetul pentru Cultură și Educație Socialistă al Municipiului București, București, 1, 1970 [nr. 52, 1985]; *SCB* = *Studentimea comunistă brașoveană*. Revista Consiliului UASC Universitatea din Brașov, Brașov, 1, 1969 [16, nr. 59–60; inc.]; *SCD* = *Studii și cercetări de documentare. Educație* –

Învățământ, București, 1, 1959 (MEI. Oficiul de Informare Documentară pentru Învățământ) [27, nr. 2, 1985]; **SCGeogr** = *Studii și cercetări de geologie, geofizică, geografie. Geografie*, București, EARSR, 1, 1953 (ARSR) [32, 1985]; *sch.* = schemă, scheme; **SCIAP** = *Studii și cercetări de istoria artei. Seria artă plastică*, București, 1, 1953 [32, 1985]; **SCIAT** = *Studii și cercetări de istoria artei. Seria teatru, muzică, cinematografie*, București, EARSR, 1, 1953 (ARSR) [32, 1985]; **SCIVA** = *Studii și cercetări de istorie veche și arheologie*, București, EARSR, 1, 1949 (AȘSP) [36, nr. 4, 1985]; **Scinteia** = *Scinteia*. Organ al Comitetului Central al Partidului Comunist Român, București, 1, 1931 [55, nr. 13486, 31 dec. 1985]; **SCJ** = *Studii și cercetări juridice*, București, EARSR, 1, 1956 (AȘSP) [30, nr. 3, 1985]; **SCL** v. nr. 38; **SCMatem** = *Studii și cercetări matematice*, București, EARSR, 1, 1948 (ARSR) [37, nr. 6, 1985]; **ScTin** = *Scinteia tineretului*. Organ central al Uniunii Tineretului Comunist, București, 1, 1945 [41, nr. 11380, 31 dec. 1985]; **ScTin SLA** = *Scinteia tineretului. Supliment literar artistic*, București, 1, 1981 [5, nr. 52, 1985]; **SD** v. nr. 550; *sec.* = secol(ul), secole(le); *Sec. 20* = *Secolul 20*. Revistă de literatură universală editată de Uniunea Scriitorilor din Republica Socialistă România, București [nr. 8-9-10, 1984]; **SemCom** v. nr. 326; *sept.* = septembrie; **SLLEA** v. nr. 1298; **SLSE** v. nr. 60; *sp.* = spaniol(ă); **SP** v. nr. 61; **SSC** = Societatea de Studii Clasice din Republica Socialistă România; **SȘF** = Societatea de Științe Filologice din Republica Socialistă România; **ST** = *Studii teologice*. Revista institutelor teologice din Patriarhia Română, București, 1, 1949 [36, nr. 4, 1984]; *s.t.c.* = sub titlu(1) comun; **StCl** v. nr. 1226; **StCom-Cimpulung Museel** = *Studii și comunicări*, Cimpulung-Muscel, 1, 1981 (Muzeul din Cimpulung-Muscel) [3, 1984]; **Steaua** = *Steaua*. Revistă a Uniunii Scriitorilor din R. S. România. *Literatură. Artă. Cultură*, Cluj-Napoca, 1, 1950 [26, nr. 12, 1985]; **StRom** v. nr. 1365; **StUBB** v. nr. 37; **StUBBPh** = *Studia Universitatis Babeș-Bolyai. Philosophia*, Cluj-Napoca, 1, 1956 [30, 1985]; *subcap.* = subcapitol(ul); *suf.* = sufix(e); **SV** = *Studii vilcene*. Revistă de istorie și cultură editată de Casa Județeană a Personalului Didactic și Muzeul Județean Vilcea, sub egida Consiliului Județean de Educație Politică și Cultură Socialistă, Rîmnicu Vilcea, 1, 1971 [6, 1983].

șt. = științific(ă); **ȘtTehn** = *Știință și tehnică*. Revistă lunară editată de Comitetul Central al U.T.C., București, 1, 1950 [36, nr. 12, 1985].

tab. = tabel(e); **TBARSR** = Tipografia Bibliotecii Academiei R. S. România; **TBCS** = Tipografia Bibliotecii Centrale de Stat; **TBCUB** = Tipografia Bibliotecii Centrale Universitare din București; *t.c.* = titlu(1) comun; **TD** = *Thraco-Dacica*, București, EARSR, 1, 1976 (AȘSP. Institutul de Tracologie) [6, nr. 2, 1985]; **Teatrul** = *Teatrul*. Revistă lunară editată de Consiliul Culturii și Educației Socialiste și de Uniunea Scriitorilor din Republica Socialistă România, București, 1, 1956 [30, nr. 10, 1985]; **TelR** = *Telegraful român*. Foaie religioasă editată de Arhiepiscopia Ortodoxă Română a Sibiului, Sibiu, 1, 1852 [132, nr. 38, 1985; inc.]; **Terra** = *Terra. Revista Ocrotirea mediului înconjurător. Natura. Terra*. Subtitlu *Terra*, București, 1, 1969 (Societatea de Științe Geografice din Republica Socialistă România) [17, nr. 3, 1985]; **Tett** = *Tett*. Természeti. Ember. Tudomány. Technika. Tudományos ismeretterjestő melléklet, Kiadja A Hét, Bukarest [nr. 2, 1985]; **Tomis** = *Tomis*. Revistă lunară, editată de Comitetul Județean de Cultură și Educație Socialistă Constanța, Constanța, 1, 1966 [20, nr. 12, 1985]; *top.* = toponim(e), toponimic; *trad.* = traducere, tradus, traducător; **Transilvania** = *Transilvania*. Revistă politică, social-culturală și literară. Serie nouă. Editată de Comitetul Județean de Cultură și Educație Socialistă, Sibiu, 1, 1972 [14, nr. 12, 1985]; **TribElev** = *Tribuna elevului*. Supliment la *Tribuna*. Cluj-Napoca [apr., în *Tribuna*, 29, nr. 17, 1985]; **TribRom** = *Tribuna României*. Revistă editată de Asociația „România”, București, 1, 1972 [14, nr. 306, 1985]; **TribȘe** = *Tribuna școlii*. Revistă editată de Ministerul Educației și Învățământului și Uniunea Sindicatelor din Învățământ, Știință și Cultură, București, 1, 1971 [15, nr. 282, 1985]; **Tribuna** = *Tribuna*. Săptăminal de cultură, editat de Consiliul Culturii și Educației Socialiste. Director fondator: Ioan Slavici (1884), Cluj-Napoca, 1, 1957 [29, nr. 52, 1985]; **TSE** = *Tribuna studentului economist*. Revistă a Consiliului U.A.S.C. din Academia de Studii Economice, București, 1, 1973 [12, nr. 3, 1985; inc.]; **TŰ** = *Tanügyi Újság*. Kiadja a Nevelés-és Oktatásügyi Minisztérium és az Oktatási, Tudományos és Művelődési Szakszervezetek Szövetsége Románia SzK, București, 1, 1956 [29, nr. 12, 1985]; **TUB** = Tipografia Universității din București; **TUCN** = Tipografia Universității „Babeș-Bolyai” din Cluj-Napoca; **TUI** = Tipografia Universității „Al. I. Cuza” din Iași; **TUT** = Tipografia Universității din Timișoara.

TVN = *Țara visurilor noastre*. Revista Liceului „Emanuil Gojdu” — Oradea. Seria a III-a, Oradea, 1, 1967 [nr. 57-58, 1981; inc.].

UB = Universitatea din București; **UBr** = Universitatea din Brașov; **UC** = *Universitatea comunistă*. Revistă a Consiliului Uniunii Asociațiilor Studenților Comuniști din Universitatea București, București, 1, 1957 [nr. 2, 1985; inc.]; **UCN** = Universitatea „Babeș-Bolyai” din Cluj-Napoca; **UCr** = Universitatea din Craiova; **UI** = Universitatea „Al. I. Cuza” din Iași; **Új Élet** = *Új Élet*. A Szocialista Demokrácia és Egység Frontja. Országos tanácsának képeslapja, Tirgu-Mureș, 1, 1958 [27, nr. 24, 1985]; *univ.* = universitar; **UT** = Universitatea din Timișoara; **Utunk** = *Utunk*. Románia Szocialista Köztársaság Írószövetségének lapja, Kolozsvár-Napoca, 1, 1946 [40, nr. 52, 1985].

v. = vezi; VASRR = Verlag der Akademie der Sozialistischen Republik Rumänien; Vatra = Vatra. Revistă editată de Uniunea Scriitorilor din Republica Socialistă România și Comitetul de Cultură și Educație Socialistă al Județului Mureș. Lunar social-cultural. Serie nouă. Directori fondatori: I. Slavici, I. L. Caragiale, G. Coșbuc (1894), Tîrgu-Mureș, 1, 1971 [15, nr. 12, 1985]; VinPese = Vinătorul și pescarul sportiv. Revistă a Asociației Generale a Vinătorilor și Pescarilor Sportivi, București, 1, 1948 [37, nr. 12, 1985]; VM = Viața militară. Revistă ilustrată de literatură și artă editată de Ministerul Apărării Naționale, Consiliul Politic Superior, București, 1, 1947 [37, nr. 11, 1985]; VN = Veac nou. Revistă editată de Centrul Național pentru Promovarea Prieteniei și Colaborării cu alte Popoare, București, 1, 1946 [41, nr. 12, 1985]; vol. = volum(ul); VP = Viața Politehnicii. Organ al C.U.A.S.C. din Institutul Politehnic „Gheorghe Asachi” – Iași, Iași, 1, 1955 [30, nr. 127, apr. 1985; inc.]; VR = Viața românească. Revistă întemeiată la Iași, în martie 1906, de un grup de intelectuali în frunte cu Constantin Stere și G. Ibrăileanu. Revistă editată de Uniunea Scriitorilor, București [80, nr. 11, 1985]; VS = Viitorul social. Revistă de sociologie și științe politice, București, 1, 1907 (AȘSP. AȘG. Asociația Română de Științe Politice) [78, nr. 6, 1985]; VSt = Viața studentescă. Revistă a Uniunii Asociațiilor Studenților Comuniști din România, București, 1, 1956 [29, nr. 52, 1985]; V.u.K. = Volk und Kultur. Zeitschrift des Landesfestivals „Cîntarea României”. Herausgegeben von Rat für Kultur und Sozialistische Erziehung, București, 1, 1948 [37, nr. 8, 1985].

WEV = Wissenschaftlicher und Enzyklopädischer Verlag, Bukarest.

Ziridava = Ziridava, Arad, 1, 1967 (Muzeul Județean Arad) [14, 1982].

INDICE ALFABETIC

1. AUTORI *

- | | |
|---|--|
| Abastado, Claude 160 | Amzulescu, Al. I. [1073] |
| Achim, Silviu 443 | Andea, Avram 625, 626 |
| Acrășmăriței, Vicrica 1510 | Andea, Susana 626 |
| Agache, D. 709 | Andonie, Răzvan 390, 405 |
| Agémian, Silvia [1460] | Andreescu, Gabriel 163, 391, 392 |
| Agent, Radu 951 | Andreescu, Olga 1511 |
| Aguirre, Adalberto Jr. 161 | Andrei, Călin 701 |
| Akmajian, Adrian [352] | Andrei, Victor 54, [62] |
| Albee, Edward [1269] | Andrica, Dorin 393 |
| Albu, Ioan [945] | Anáriescu, Al. 971 |
| Alecsandri, Vasile [1010] | Andronovici, Doina 1576 |
| Alessio, Giovanni [1844] | Angelescu, Silviu 702 |
| Alexandrescu, Petre 1805 | Anghel, Ioana [21], [24], 953 |
| Alexandrescu, Roxana 1669 | Anghel, Petre D. 100, 101 |
| Alexandru al II-lea [674], [707], [747] | Anghel, Șt. 136 |
| Alexandru, Domnița 162 | Anghelescu, Ion [964] |
| Alexandru, George 294 | Anghelescu, Mircea 627, 634, 703, 1575 |
| Alexiu, Iulian 951 | Anghelescu, Nadia 164, 1493, 1499, 1500 |
| Afini, Mario [389], [387] | Anghelescu Temelie, N. 1670 |
| Altières, Jacques [389], [387] | Angheluță, Lucreția [19], [20], [22], [23], [25] |
| Alvar Ezquerro, Manuel [141], [1372] | Annenski, Innokenti [1393] |
| Amossy, Ruth [346] | Antonescu, Georgeta 972 |
| Amuzescu, N. 925 | |

* Cifrele culese cu caractere **aldine** trimit la autori de cărți sau de volume separate; cifrele culese cu caractere *cursive* trimit la autori de recenzii; cifrele culese cu caractere obișnuite se referă la autori de articole, studii etc. apărute în periodice, culegeri etc.; în sfârșit, cifrele puse între paranteze drepte trimit la autori recenzati sau discutați în mod special în articole sau în cărți.

- Antonescu, Ion** 951
Antonescu, Nae 489
Apetroaie, Ion 982
Apetroaie, Nina 982
Apoilinaire, Guillaume [1347]
Apor, Péter [1475], [1494]
Apostol, Violeta 1512
Apostolescu, Carmen 973
Apostolescu, Vlăstar 951
A. R. [1614]
Arcus, Marin I. 1513
Ardeleanu, Mihai 165, 1244
Arghezi, Tudor 425, [439], [973], [977], [990], [1030], [1064], [1078]
Aristotel [142], [187]
Arjoea Jeremia, Eugenia 1806
Armbruster, Adolf 1258, [1313]
Arsene, Doru [596]
Arsenovic, Delia 1215
Arvinte, Maria 1403, 1761
Arvinte, Vasile 504, 538, [921], [922], [923], [924], 1299
Asztalos, Lajos 1504
Atanasov, P. [598], [600], [607], [608], [609], [610]
Augustinus, Aurelius 166
Avanesov, R. I. [369], [387]
Avădanei, Ștefan [350], 1671
Avram, Andrei 762, 1366
Avram, Andrei A. 1763
Avram, Larisa 138
Avram, Mioara [441], [442], 505, [769], 773, 1093, 1094, [1179], [1185]
- Babe, Alecsandru** 949, [968]
Babeu, Doina 444, 490, 552, 553, 816, 1435
Babinotis, Giorgios [622]
Baciu, Aurora 394
Baciu, Ioan 167, 445, 1314, 1315
Baciu, Miorița 974
Bacovia, George v. sigla Ateneu
Bagdasar, Ion [19], [20], [22], [23], [25]
Bala, Silvia 1514
Balaci, Alexandru 59, [70], [75], [988], 1807
Balan, Dumitru 1762
Balla, Sára 1672, 1673, 1674
Bally, Charles 168
Ban, A. 1384
Bán, Elek 1436
Bandinus, Marco [852]
Bantaș, Andrei 926, 927, 928, 1071, 1577, 1675
Bara, Mariana 39, 612, 1186
Barba, Katharina [1299]
Barbă, Gheorghe 1385, 1762
Barbortcă, Corneliu [355], 1434
Barbosa, Octavian [19], [20], [22], [23], [25]
Barbu, Daniel 1198
Barbu, Ion [688], [975]
Barbu-Bucur, Sebastian 628, [709], [755]
Barbul, Sorin 1759
Barghiel, Virginia 1669
Barthes, Roland 169
Barti, A. 136
- Bartók, Béla** [434]
Bartoli, Matteo Giulio [914]
Basarab, Maria 629
Basarab, Matei [649], [702], [745], [756]
Basarab, Neagoe [734]
Bataillon, Marcel [1340]
Baudrillard, Jean 170
Baz Fotiade, Laura 1, 1808
Bădescu, Alice L. [1770]
Bădescu, Irina 138, 171
Bădică, G. 1676
Bădulescu, Mircea [963]
Bălaș, Teofil 426
Bălan, Florin 951
Bălan, Ion [539], [542], [543]
Bălan, Ion Dodu 427, [539], [542], [543]
Bălan, Ștefan 951
Bălănescu, Tudor 395
Bălășescu, Sevastia [19], [20], [22], [23], [25]
- Bălcescu, Nicolae** [1000]
Bălu, Ion 327
Băncilă, Ileana [19], [20], [22], [23], [25]
Bănculescu, Victor [880], [1076]
Bănescu, Mareu 975
Bârboi, Constanța 1515, 1516, 1573, 1575
Bărbulescu, Constantin 949, [968]
Bărbulescu, Mihai 1833
Bărdeanu, Elena 925
Bărnuțiu, Elena 630
Bărnuțiu, Simion [469]
Bărză, Anca 1677
Bechert, Heinz [145]
Becket, Samuel [291]
Behring, Eva 1246
Bejan, Dumitru 817, 881, 882
Beldescu, G. [1186], [1188]
Beltechi, Eugen 62, 85, 554, [603], 1072
Belu, Al. 446
- Bendorfeanu, Doina** 1673, 1679, 1680, 1681
Benedek, Grigore 889, [1436]
Benke, Alexandru 949, [968]
Benkő, Emőke 1464
Bennett, David C. 172
Benveniste, Émile 173
Berca, Olimpia 57, [68], [540], 930, 976, 1764
Bercea, Livius Petru 5, [540], 307, 977, 1095, 1785, 1809
Berceanu, Barbu [1064]
Berceanu, Ioana 951
Bercescu, Sorina 1316
Berciu, Lucia 1682
Berdan, Lucia [601], 1073
Berea Găgeanu, Elena 818
Berechet, Florica 174, 1199
Bereczki, Erzsébet Márta 1517
Berindan, Emilia [596]
Berinde, Aurel [1455]
Berman, Antoine [342]
Bettisch, Ioan 136, 1096, 1578
Bettisch, Ioan M. 1683
Beyer, Annelies [1307]
Beyer, Horst [1307]
Bhose, Amita 1684

- Bianchi, Cornel 951
 Bianu, Ion [486]
 Bica, Rodica 1575
 Bidian, V. 819
 Bidu-Vrânceanu, Angela 820, [875], [877], [879], 1689
 Biehl, Werner [1236]
 Biolan, Vasile 1518
 Birkenmaier, Willy [1448]
 Biró, Zoltán 175, 176, [344], [370], [374]
 Bizău, Ioan 447
 Bîră, Elena 138
 Bîrlea, Ovidiu 978, [1077]
 Bîrleanu, Ion-Horia 1128
 Bîrleanu, Viorel 555, [601]
 Bîtea, Ioan Nicolae 328, 329, 330, 331, 770, 790, 793
 Blaga, Lucian 177, [190], [827], [1030]
 Blindu, Mihaela 1291, 1579
 Blok, A. [1392]
 Boatcă, Silvestru 1573, 1575
 Bobancu, Vasile [963]
 Boboc, Alexandru 332
 Boca Bordei, Ramona 631
 Boeșan, Crina 1685 v. și mai jos
 Boeșan-Decusară, Crina [503] v. și mai sus
 Boeșe, Maria 944
 Bodor, András 1491
 Bodzei, Sigismund 1386, 1387
 Bogdan, Ioan [1408]
 Bogdan, Nicolae 951
 Bogdan, Vasile 949, [968]
 Bogdan-Bascălu Doina [66], 178, [540], 979, 1097
 Bogdanović, Dimitrie [1445]
 Boghian, M. 704, 1074
 Bogrea, Vasile [481]
 Bogusławski, Andrzej 179
 Bogza, Geo [984], [1056]
 Bogza-Irimie, Rodica [441], [442], [1189], [1190]
 Bohas, George [1499]
 Böhm, Heidemarie 1580
 Boieu, L. 1437
 Boier, Andrei 949, [968]
 Boldureanu, Ioan Viorel 1686
 Bolocan, Gheorghe 929, [931], 1141, 1142
 Bolocan, Liliana 141
 Bologa, Vasile 632
 Bondaletov, V. D. [1449], [1450]
 Bondrea, Emilia 86
 Bonjour, Madeleine [1231]
 Borellă, Rosalinda 1687
 Borianu Nicolae 952
 Borlea, Sima [1441], 1761
 Bosianu, Gheorghe 794, 795
 Botez, Constantin [640]
 Botez, Liliana [637]
 Brad-Chisacoi, Lia 622
 Brandi, Cesare 180
 Brașoveanu, Aurica 1388, 1389, 1407, [1441], 1581, 1761, 1762
 Bratul, popa [513], [514]
 Brăteanu, Elena 1317, 1582
 Brâncuș, Grigore, [441], [442], 506, 507, [705], [719], [753], 774, 890, [953], 1519
 Breban, Vasile [21], [24]
 Brebeanu, Doina 1495
 Brebene, Lidia 943
 Brecht, R. D. [1446]
 Bref. 1098
 Brehoi, Gheorghe 935
 Breu, Walter [1451]
 Brîndău, Cornelia 1575
 Brozović, D. [369], [387]
 Brumaru, Aurel Ion 1455
 Bruni, Francesco [501]
 Bucă, Marin 930
 Bucescu, Florin 555, [601]
 Buceșan, Andrei [598], [600], [607], [608], [609], [610]
 Bucur, Marin 56
 Budai-Deleanu, Ioan [1058]
 Bugeanu, Dan [19], [20], [22], [23], [25] [953]
 Bulea, Carmen 1247
 Bulgăr, Gheorghe 420, 428, 429, [441], [442], 448, [496], [499], 705, 706, 980, 981, 1075, 1782, 1783
 Buluță, Gheorghe [702], 707, 708, [745], [756]
 Burada-Iacob, Doina 1710
 Bureșea, Emilian N. 1143, 1144, 1145
 Burlacu, Ioana [966]
 Burlui, Irina 1583
 Burnei, Alexandra [953]
 Burus, János 1465
 Busuioc, Monica Mihaela 87, [953]
 Busuioceanu, Oxana 645
 Buta, Ion 1575
 Buțureanu, Rodica 1584
 Buțureanu, Silvia [63]
 Buysens, Eric [362]
 Buzăși, Ion [489]
 Buză, Emanuela [713]
 Buzărnescu, Ștefan 1784
 Buzdugan, Neculai 1248
 Buzera, A. 709
 Buzefeanu, Șerban 393
 Cabanes, Santiago [1368]
 Çabej, Eqrem [1457], [1458]
 Caffè, Mihai 951
 Calame, Claude 181
 Calavrias, Ana 633
 Calotă, Ion 1179
 Camariano, Nestor [1229]
 Candrea, I. A. [475]
 Cantacuzino, Constantin [1210]
 Cantemir, Dimitrie [635], [636], [662], [663], [711], [874], 1200
 Cantuniari, Ileana 1318
 Capotă, Teodor 88
 Carabulea, Elena [1179], 1180, [1185]
 Caracostea, Andrei 951
 Caracostea, D. 982
 Carageani, Gheorghe [623]
 Caragiale, I. L. [1010] v. și sigla Vatra
 Caragiale, Mateiu I. [989]

- Caragiu-Marioțeanu, Matilda 549, 1099, 1300
 Caraman, Petru [601], [611]
 Carmen León, Ma. del [1377]
 Carпов, Maria [63], 182, 333, 334
 Carter M. G. [1499]
 Cărtojan, Nicolae [447], [450], [454], [477],
 487, [488]
 Casian, Al. [63]
 Catford, James C. 183
 Cazaciu, Anatolie 951
 Cazacu, Boris 59, [70], [75], 96, 149, [369],
 [387], 449, 491, 508, 539, 596, 770, 969,
 1319, 1785
 Cazimir, Ștefan 1794
 Călărășu, Cristina 841
 Călin, Liviu 1799, 1810
 Călinescu, Al. [63]
 Călinescu, G. [463], [640], [999], [1017]
 Căprariu, Al. 1811
 Cățineanu, Tudor 184
 Cătoiu, Iacob 949, [968]
 Câmpeanu, Ilieș 40, 1218
 Căndea, Virgil 634, 635, 636, [637], [662],
 [704], [711], [723], [726], [738], 1200,
 1812
 Căndroveanu, Hristu 613, 616, 618, [621]
 Cărac, Ioan 89
 Ceampuru, Stelian 1438
 Ceaușescu, Gh. [637], 711, 1227
 Ceaușescu-Moraru, Mihaela 1585
 Ceaușu, George 335
 Cehan, Anca 1586
 Centea, Ovidiu 951
 Cerchez, Matei 90
 Cernea, Mihai 336
 Cernovodeanu, Radu 712
 Champion, Sara [1306]
 Chatman, Seymour [383]
 Chele, Paulina 509, 556, 821
 Chinezu, Pavel [1134]
 Chiosa, Clara Georgeta 1520
 Chioreanu, Mihaela 557, 558, [598], [600],
 [607], [608], [609], [610]
 Chircă, Nicu [492]
 Chirilă, Feodor 1587, 1588, 1589, 1590, 1761,
 1762
 Chiriță, Gertrud D. 1591
 Chisacof, Alexandru 952
 Chiscop, Liviu 983, 984, 985, 986, 1521
 Chiș Șter, Ion [596]
 Chiținia, I. C. [9], 102, 450, 637, [685], 987,
 1434, [1823]
 Chițoran, Dumitru 93, 185, 1249, 1765
 Chivescu, Romeo 931, 954, 1390, 1391, 1431,
 [1441], 1761, 1762
 Chivu, Gh. 510, 540, 638, 639, [713]
 Chomsky, Noam [366]
 Chvany, Catherine [1446]
 Cihodaru, C. 1146
 Cilianu-Lascu, Corina 1320, 1321
 Ciobanu, Carmen 186
 Ciobanu, Cristiana 1592
 Ciobanu, Elena [953]
 Ciobanu, Fulvia 775, 883, [1179], [1185]
 Ciobanu, Georgeta 891, 1181
 Ciobanu, Ștefan [539], [542], [543]
 Ciobotaru, Sorin 396
 Ciocan, Nistor 713
 Ciocirlie, Constanța 822, 875, 1593
 Ciocirlie, Livius 337
 Cioculescu, Simona 645
 Cioculescu, Șerban 59, [70], [75], 430, 640,
 714, 715, 823, 955, 988, 989, 990, 1076,
 1100
 Ciolac, Maria [598], [600], [607], [608], [609],
 [610]
 Ciolac, Marina 1522
 Ciomoș, Virgil 187
 Ciompeș, Georgeta [441], [442], 776, [791],
 [792]
 Ciopraga, Magda 338
 Cioran, E. M. 188
 Ciosescu, Rodica 1250, 1594
 Cipariu, Timotei [460], [489]
 Cireș, Lucia [601]
 Ciubotaru, Ion H. 555, [601], [611]
 Ciubotaru, Silvia 555, 597, [601], 1077
 Ciucă, Marcel-Dumitru [700]
 Ciuchindel, Luminița 1322
 Ciucur, Dumitru 949, [968]
 Ciurca, Mariana [355]
 Ciurel, Malvina 1595
 Cînda, Ana 641
 C. L. 339
 Claudianus, Claudius [1227]
 Cluverius, Philippus [1210]
 C. N. 821
 C. O. [1638]
 Coatu, Nicoleta 189
 Cobet, Doina 451, 452
 Cocora, Gabriel 1228
 Codoban, Aurel 190, [347], [356]
 Codru-Drăgușanu, Ion [627], [993], [1051]
 Coțuț, Ioan 951
 Coja, Ion 286, 325, 431, 580, 991, 1101, 1813
 Cojocaru, Victoria 1596
 Cojocaru, Vlad 1147
 Colfescu, Silvia [963]
 Colibaba, Anca Cristina 1597
 Colorian, Alexandru [640]
 Coloși, Vasile [946]
 Colpați, F. 951
 Colta, Elena Rodica 642
 Colțea, Dumitru 825
 Comarnescu, Milena 1110, 1112
 Comșa, Ion 1323
 Comșulea, Elena [21], [24], 892
 Condruș, M. 943
 Conrad, A. 1301, 1302
 Constantin, Elena 1575
 Constantin, Ion R. [964]
 Constantin, Mihail B. 180
 Constantinescu, Dan 951
 Constantinescu, I. 992
 Constantinescu, Ileana 1758
 Constantinescu, Ilina 956, 1840
 Constantinescu, Ioan 436
 Constantinescu, Marcela 1598
 Constantinescu, Mircea [964]
 Constantinescu, Radu 1229, 1251
 Constantinescu, Silviu 1670
 Conraș, Eugenia [953]

- Corbu, Daniel** 188
Coresi [513], [514], [696], [713]
 v. și sigla **AlmCoresi** *85
Corlăteanu, N. G. [931]
Cornea, Paul 993
Corneli, Ioan [946]
Cornescu, Viorel 949, [968]
Cornilescu, Alexandra 138, 796, 1249, 1252, 1599
Cortelazzo, Manlio [369], [387]
Cortez-Mătasă, Elena [19], [20], [22], [23], [25]
Corzan, Rodica [596]
Cosăceanu, Anca 1600
Cosma, Traian 1523
Cosmas, Nicos 397, 398
Cosmescu, M. 1524
Costa, Traian 1230
Costa-Foru, Anca 645
Costake, Nicolae 936
Costăchescu, Adriana 41, 191, 1078
Costea, Letiția 777, 826, 1688
Coșbuc, George [638], [639] v. și sigla **Vatra Coșeriu**, **Eugen** 192, [239], [386], 1786
Coteanu, Ion 87, 92, [121], [124], 193, 194, 453, 511, [548], [772], 932, [953], 994, 995, [1075], [1081], [1085], [1089], [1091], [1092], 1575, 1689, [1725], 1787, 1814, 1815
Cotoreea, Livia 63, 340, 1392, 1439
Cotovechi, Maria [1441], 1761
Covaci, Vasile 1324, 1601
Cowie, A. P. [1309]
Craia, Sultana [702], [745], [756]
Craintic, L. 951
Crasan, Florian [484]
Crengăniș, Adrian 1690
Creța, Zorela [953]
Creția, Aurelia 645
Creția, Gabriela 1231
Creția, Petru 645, 646, [706]
Crețu, Vasile T. v. sigla **FL**
Cristea, Inna [355]
Cristea, Teodora 60, 138, 195, 797, 1325, 1326, 1692, 1766, [1767]
Cristocea, Spiridon 694
Cristureanu, Alexandru 1148
Crișan, Alexandru 341
Crișan, Constantin 404
Crișan, Roman 949, [968]
Criticou, R. S. 1102
Cruceru, C. 996
Crudu, Ion 949, [968]
Crudu, Maria 1575
Csetri, Elek 1466, [1491]
Csomortáni, Magdolna 1467
Csüdör, Mária-Magdolna 1468
Cucerzan, Eugen S. 827
Culcer, Dan 342
Culman, Mihai 598
Cunescu, Gh. 1232
Cuniță, Alexandra 196, 957, 1327, 1328, 1603, 1767
Curinski Vorona, Gheorghe 951
Cutova, Ioan [614]
- Cuvată, Dina** 616
Cvasnii Cătănescu, Maria 421, 997
Damian, Ascanio 951
Dan, Ilie 1149
Dan, Mărioara [596]
Dan, Nicolae [964]
Dan, Vasile 949, [968]
Danciu, Alexandra 1717
Danciu, Constantin 949, [968]
Danciu, Maxim I. 197
Daneș, Nicolae 1150
Dánielisz, Endre 1469
Daute, Alighieri [460], [638], [639]
Danțiș, Gabriela [19], [20], [22], [23], [25]
Darie, Maria 951
Dascălu, Crișu 178, 343, [540], 1079, 1103
Dascălu, Laurenția 763, 764, 765
Dateu, Iordan 593, [597]
David, Doina [69], 998, 1691, [1764]
Davidescu, Mișu v. sigla **Drobeta**
Dănăilă, Ion 2, [953]
Dănescu, Alexandru 952
Dănilă, Simion 599, 1123, 1151, 1525
Dăscălescu, Marilena 1604
Deledalle, Gérard 198
Deletant, Dennis [1777]
Delureanu, Ștefan 432
Demény, Lidia 668, [716], [733], [761]
Demers, Richard A. [352]
Densusianu, Nic. [854]
Densusianu, Ov. [468], [500]
Deribas, V. M. [1438]
Derrida, Jacques [269]
Derșidan, Ioan 1526
Diaconescu, Ion [441], [442], 798, 799, 800
Diaconescu, Mihail 1233
Diaconescu, Paula 778, 801, 1104
Diaconescu, Traian 1201
Diaconescu, Viorica 999
Diaconiță, Iordache 1000
Dignoire, Claude 1692, [1766]
Dima, Adriana-Luminița 1527
Dima, D. 950
Dima, Eugenia 643
Dima, Petrache 1790 v. și sigla **RN**
Dima, Simion 893, 1105
Dimitrescu, Florica 433, 454, 512, [539], [542], [543], 828, 894, [959], [1115]
Dimitriu, C. 455, 513, 514, 515, 771
Dimitriu, Corina 199
Dimitriu, Eugen [492]
Dimitrova Kitova, Măria 1329
Dimiu, Claudia 645
Dincă, Dorina 1575
Dincă, Iuliana 399
Dinescu, Carmen 1605
Dițuleasa, Florian 1745
Dimboianu, Anton 951
Dobre, Aneta 1393, 1394, 1762
Dobre, Maria 42, 1152
Dobrescu, Al. 1001
Dobrișan, Nicolae 1501, 1693, [1763]
Dobrovicescu, Alexandru 952
Dogariu, Lucian 951
Dogaru, Maria 895, [966]

- Doinaş, Ștefan Augustin** [1040]
P. Doinăși, Erzsébet 344
Dominite, Constantin 192, 222, 240, 325, 492, 779, 829, 896, 1002, 1106
Donadze, Natacha Z. [369], [387]
Donea, Dorina Mihaela 1606
Dorcescu, Eugen [540], 930, 976, 1003
Dordea, Mira 951
Dorobantu, Stelian 951
Dorobăț, Ana 422
Dorobăț, Dumitru 1607
Dosoftei [691]
Draquea, Gabriela 1274
Dragojević-Josičevska, Borka [1238]
Dragomir, Reghina [700]
Dragomirescu, Gh. N. 200, 802
Dragomirescu, Mihail [640], 1004
Dragoș, Elena 201, 345
Dragoș, Liliana 1608
Draye, Henri [1842]
Drăgan, Lăcrămioara 1253
Drăganu, Nicolae [471]
Drăgănescu, Mihai 949, [968]
Drăgătoiu, Ion 1528
Drăghicescu, Janeta 830, 1330
Drăghici, Margareta 949, [968]
Drăgoi, Sabina 1710
Drăgulescu, Constantin 559
Drimba, Lucian 644, [727], [744]
Drimba, Vladimir 651, [725], 897, [953], 1503
Drineu, Sergiu 54, [62], 456, 493, 560, 561, 562
Drondoe, Vera 91
Drugescu, C. 831
Duca-Tincușescu, Doina [700]
Dückert, Joachim [1311]
Duda, Gabriela 346, 933, [955], [965], [967]
Dudaș, Florian [704], [723], [726], [738]
Dulgheru, N. 1676
Dumbravă, Maria-Sabina 1529
Dumbrăveanu, Anghel 1054
Dumistrăcel, Stelian 563, 564, 832, 833
Dumitrașeu, E. [142]
Dumitrașeu, Sever 1153
Dumitrescu, Almeida 1254, 1298
Dumitrescu, Ana 1575
Dumitrescu, Constanța [19], [20], [22], [23], [25]
Dumitrescu, Cristina 1044
Dumitrescu, Dan 951
Dumitrescu, Ion Sotir 952
Dumitrescu, Maria 1395, 1396, 1397, 1762
Dumitrescu, Mihai 949, [963]
Dumitrescu, Vladimir 1788
Dumitrescu-Bușulenga, Zoe [637], 1575
Dumitriu-Snagov, Ion 580, 1452
Dunăre, Nicolae [593], 600, [607], [608], [609], [610]
Dur, Ion 347
Dușleag, Liviu D. 834
Duță, Gheorghe 951
Duțescu, Dan [1257]
Duțescu-Coliban, Faina 179, 263, [1765]
Duțu, Alexandru 716, 717
Duțu, Olga 103, 1575
Eliade, Mircea [401], [1012]
Eminescu, Matei [647]
Eminescu, Mihai [56], [95], [448], [472], [614], [640], 645, 646, [647], [670], [695], [732], [982], [991], [992], [997], [1002], [1003], [1007], [1016], [1023], [1030], [1033], [1055], [1057], [1058], [1059], [1060], [1062], 1462, [1473]
Empson, William [331]
Enăchescu, T. A. 835
Ene, Cristian 951
Enescu, Gheorghe 934
Engel, Ulrich 1255, [1300], [1308], [1776], [1781]
Enică, Aurel 1609
Epictet [672]
Eschil [1235]
Ettinger, S. [379]
Euripide [1207], [1236]
Eustatievici-Brașoveanu, Dimitrie [451]
Evseev, Ivan [337], [343], 958, 1005
Făbriciu, Elisabeta 3, 4
Făciuc, I. 104
Faraci, Mary 959, 1256
Fassel, H. 64, 1193, 1303
Fazakas, Margit 1530
Fărnoagă, Georgiana 105, 1610, 1694
Fehértó, Katalin [1492]
Felber, Helmut [368]
Felecan, Njeolae [596], 836, 884
Felix, Jipă [490]
Feneșan, Costin 683, [741]
Ferro, Teresa 914
Fieșinescu, Florica [933]
Figueros, Toița [1377]
Filatov-Dodul, Carina 138
Filimon, Doina 1202
Filimon, Mariana 1257
Filip, Letiția 777
Filip, Tănase [596], 1189
Filotei sin Agăi Jipei 628, [709], [755]
Filstich, Johann 1258, [1313]
Fink, Hans 1259, 1260, 1768
Finyak, Tibor 1531
Firth, John Rupert 202
Fischer, I. 11, 18, [142], 516, 1203, 1204, 1226, [1243], 1695
Flaubert, Gustave [1317]
Flier, M. S. [1447]
Flintea, E. [598], [600], [607], [608], [609], [610]
Floca, Octavian 1225, [1239]
Flore, Mihaela 1759
Florea, Gheorghe 1575
Florea, Ion A. 517, 565
Florea, Ligia-Stela 65, 457, 1331, 1365, [1371]
Florea, Melania 106, [814], 1182, 1532
Florea, Virgilia 487, [495], [498]
Florescu, Constantin 949, [968]
Florescu, Cristina 1006
Florescu, Mihail 133
Florian, Elena [596]
Foartă, Maria 203, 204, [540]

- Fodor, Ecaterina** 1398, 1399, 1400, 1401, 1402, 1403, 1404, 1434, [1441], 1761, 1762
Forăscu, Narcisa 205, 837, [875], [877], [879], 1689
Fotea, Mircea 601
Foucault, Michel [261]
Frățilă, Vasile 5, 348, 550, 566, 567, 602, 838, 898, [1178], 1533
Frâncu, C. 494, 518, 519, 520, 521, 921
Freiberg, Medeea 1007
Friedemann, Nina S. de [1373]
Frisch, Helmuth [494]
Frineulescu, Mircea 1011, 1022, 1031, [1074]
Frineulescu, Ovidiu [957], [960]
Froicu, Petre [492]
Fromentin, Eugène [1318]
Fuchs, Catherine [365]
Fugariu, Florea [748]
Fundoianu, B. [1003]
Funeriu, Ionel [540]
- Gabinschi, M.** [1378]
Gafencu, Mihai 1534
Gafîțeanu, Dumitru [473]
Gaga, Lidia 568
Gal, Ionel [966]
Galațanu, Olga 138, 206, 1332, 1611, [1687]
Gálffy, Mózes 1470, 1471
Gamkrelidze, T. V. [369], [387]
Gancz, Margareta 1612, 1666
Ganea, Ion 952
García, Francisco [1368]
Garutti, Giovanni [1227]
Garza, Mercedes de la [1377]
Gaster, Mozes 487, [495], [498]
Găspar, Marin 1575
Gavriiliu, Eugenia 1613
Gawelko, Marek 1333
Gâdei, Constantin [780], [1840]
Gehl, Ioan 1261, 1262, 1666
Gentile, Aniello 1334
George, Tudor [988]
Georgescu, Carmen 138
Georgescu, C. D. [593], [600], [607], [608], [609], [610]
Georgescu, Cristina 1614
Georgescu, Dan [19], [20], [22], [23], [25]
Georgescu, Dragoș 951
Georgescu, M. 839
Georgescu, Magdalena [713], 1440
Georgescu, Nicolae 647, 718
Georgescu, Ștefan 89
Georgescu, Valentin Al. [1229]
Georgevici, Dorina 1335, 1507, 1699
B. Gergely, Piroska 1492
Gheorghe, Daniela [349]
Gheorghe, Ion 94, 97
Gheorghe, Marian 395
Gheorghiu, Alexandru 949, [968]
Gheorghiu, Cleopatra 1615
Gheorghiu, Mircea 1405, 1406, 1407, [1441], 1762
Gheran, Nicolae [19], [20], [22], [23], [25]
Ghergu, Marin 952
Gherman, Cristina [953]
- Gherman, Haritina** 1696, 1697
Gheție, Ion 66, 648, 685, [701], [708], [713], 719, [751], 1008
Ghibănescu, Gh. [465]
Ghica, Marius 1009
Ghimpu, Sanda 935
Ghiocel, Dan 951
Ghișe, Dumitru [748]
Ghița, C. 136
Ghiță, Elena 350
Ghiță, Iulian 1535
Gh. R. 1132
Gilorteanu, Cornelia [19], [20], [22], [23], [25]
Giono, Jean [1316]
Giosu, Ștefan 107, 440, 603, 604, 614, 619, 876
Giuglea, George [4], [458]
Giulan, Florentina 1507
Giulan, Florentina Liliana 1263
Glurescu, Anca 1336
Giurescu, Constantin D. 840
Glinz, Hans [1200]
Gödel, Kurt 233
Goethe, J. W. [1040]
Goga, Mircea 1687
Goga, Octavian [1019]
Goga, Yvonne 1759
Goiacu, Florica 569, 899, 1133, 1154, 1177, [1178]
Goldammer, Klaus 1337
Golescu, Dinicu [1051]
Gombos, Maria [604]
Gonzales, Antonio [1368]
Gorovei, Ștefan S. 43, 67, 720, 1804
Goșia, Anton [729], [749], [757], [1342]
Grassi, Corrado [369], [387]
Graur, Alexandru 59, [70], [75], 90, 351, 495, 605, 721, 769, 885, 900, 901, 902, [953], 1080, 1107, 1108, 1129, 1187, 1205, 1226, [1234], [1243], 1789, 1790, 1791, 1792, [1814], [1817], [1829], [1836]
Graver, B. D. 1698
Grecescu, Cireașa [1460]
Greuc, Doina [21], [24], 570, [604]
Greuc, Ion Gh. 496, 772
Greuc, Victor V. 722
Greimas, Algirdas-Julien [171], 207, [333]
Gr. I. 1795
Grigore, Gheorghe [945]
Grigorescu, Dan 1816
Grigorescu, Ion [964]
Grimm, Jacob [1282], [1296]
Grimm, Wilhelm [1282]
Grosel], Milan [64]
Grosse, Rudolf [369], [387]
Groza, Liviu 441, 1010
Gruțiță, G. 352, 803, 1124, 1183
Grün, Erika 208, 1699
Gugui, Aglaia 933, [955], [965], [967]
Guiu, Mariana 1700
Gulliv, Costa [614]
Gusmani, Roberto [382]
Gusti, Dimitrie 1011, [1074]
Guțu, Olimpia 649, 1408

- Guțu Romalo, Valeria** 209, 804, 1109, 1110, 1111, 1536
Haensch, O. [379]
Hagège, Claude [385]
Hagișeu, Silvia 951
Hăgiu, Adela [63], 210
Haldenwang, Sigrid 1264, 1289
Halle, Morris 222, [371]
Halliday, Michael Alexander Kirkwood 212
Hamp, Eric P. 1206
Hancock, Mircea 1012
Haneș, Gherghina [19], [20], [22], [23], [25]
Haneș, Nicolae 949, [968]
Hanganu, Sanda 951
Hângiu, Ion 150, 1573, 1575
Hanță, Alee 1573
Haret, Spiru v. sigla Albina
Harnish, Robert M. [352]
Hartular, A. [598], [600], [607], [608], [609], [610]
Hasan, Finuța [953], [1179], [1185]
Hasdeu Bogdan Petriceicu [466], [467], [501] [502], [503], [705], [719], [753], [854], [1013] v. și Petriceicu **Hasdeu, B.**
Haș, Gheorghe 522, 1338
Hașdeu, Iulia 960, 1367, 1616, 1701
Hattori, Shirô [148]
Hațegan, Ioan 1134
Hațegan, Lucia 650
Hazy, Ștefan 805
Hălălău, Ion 949, [968]
Hâncu, Cristina 1014
Hărlăoanu, A. 1409, 1617, 1762 v. și Hărlăoanu, Alfred
Heillegger, L. [187]
Helăde Rădulescu, Ion 651, [725], 1015
Herincău, Teofil [704], [723], [726], [738]
Hermanstädter, A. 1303, 1304
Herodot [691], [703], [712], [714], [717], [718], [728], [752], [754]
Heteo, Mihai 1817
Hiltbrunner, Otto [18]
Hirst, Graeme [424]
Hirlăoanu, Alfred 1441, 1702 v. și Hărlăoanu, A.
Hjelmlev, Louis [233]
H. K. 6
Hoban, Barbu [665]
Hoban, Ilona 1678, 1679, 1680, 1681
Hoegiest, Eugen [72]
Hoffman, Herbert 843
Hogaș, Calistrat [1046]
Höllner, Walter 212
Homer [1199]
Homorodean, Mircea 458, 1155
Homoș, Tudor 949, [968]
Hooker, J. T. 1207
Hopârtean, Mariana 1339
Hornyaček, Josef 1265
Horvath, Dumitru 1410
Hottois, Gilbert [215]
Høybye, Poul [956]
Hreapcă, Doina 571
Hristea, Theodor [441], [442], [953], 1794
Hristea, Valentina [953]
Hulban, Horia 1266
Huss, Richard [461], [1264]
Iacob, Crucia 951
Iacobescu, Alexandru [640]
Iancu, Aurel 949, [968]
Iancu, Viotor 353, 572, [596]
Iatenko, Viotor 1703
Ibrăileanu, G. [640]. 1016 v. și sigla VR
Ichim, Mircea 1818
I. F. 142, 1234
Ikonomou, Eleni 400
I. L. 922
Iarion, dascălul [692]
Ile, Erzsébet 1472
Ilf, I. [1418], [1418 bis]
Ilie, Gheorghe 951
Ilieșcu, Adriana 354
Ilieșcu, Constanța 1704
Ilieșcu, E. 1676
Ilieșcu, Ion 151
Ilieșcu, Maria [953]
Ilieșcu, Nicolae [355]
Ilieșcu, Octavian 1194
Ilieș, Doina [596]
Ilieș, Ioan 1575
Ilieș, Liviu 949, [968]
Ilioane, Cornel 57, [68]
Ilișiu, Ion [73]
Inoue, Kazuko [148]
Ioan, Petru 213, 214, 215
Ion, Angela 108
Ionașcu, Al. 59, [70], [75], 903, 904
Ionescu, Adrian-Silvan 652
Ionescu, Adriana 1705, [1769]
Ionescu, Andrei 1340
Ionescu, Christian 109, 1135, 1136, 1156
Ionescu, Constantin 951
Ionescu, Cristian 951
Ionescu, Cristina 1575, 1706, [1778]
Ionescu, Daniela 1618
Ionescu, Emil 216
Ionescu, Gheorghe 949, [968]
Ionescu-Ruxândoiu, Liliana 217, 355, 841, 1017
Ionică, Ion [73], [598], [600], [607], [608], [609], [610]
Ionică, Lidia [953]
Ioniță, Ion 870
Ioniță, Vasile 573, 574, [599], [602], [605], [606], 905, [1177], 1178
Ioniță, Vasile C. 905
Iordache, Gh. [876]
Iordache, Rodica 401
Iordan, Iorgu 60, 218, 842, [953], 1112, [1141], 1793, 1794, [1804], [1820]
Iorga, Nicolae [539], [542], [543]
Iorgoveanu, Chirata [614] v. și mai jos
Iorgoveanu, Kira 618, [621] v. și mai sus
Iosifescu, Marius 936
Iosub, Elena [1441], 1761
Irimia, Dumitru [815], 1841
Irimie, Cornel 843
Irmischer, I. 143
Irmischer, Johannes S. [1803]
Isac, Petre 949, [968]
Isaevici, Iaroslav [1443]

- Isbășescu, Mihai** [6]. [1267]
Isbășoiu, Constantin 841
Ispas, Elena [963]
Ispas, Gheorghe [963]
Isticioaia Budura, Tatiana 13
Istrate, Adriana [596]
Istrate, Gavril 95, 459, [546]. 1018, 1432. 1819
Istrate, Gheorghe 1267
Istrate, Mariana 961
Istrati, Panait [1324]
Itkonen, Terho [369]. [387]
Itu, Iustina 1019, 1575
I. U. [1638]
Iuga, Cornel 949, [968]
Iuga, Nicolae 356
Iulman, Simion 951
Iureu, Tinea 1537
Iustin, Patriarhul Bisericii Ortodoxe Române
940, [962]
Ivanov, Andrei [931]. 1411. [1441]. 1761
Ivanov, Carmen [963]
Ivanov, Igor 951, [963]
Ivanov, V. V. 219, [369]. [387]
Ivanova, Climentina [731]
Ivănescu, Gheorghe 59, [70]. [75]. 220, [348].
[351]. [388]. 523, 524, 525, [538]. 1412,
1456, 1496, [1497]. 1795
Ivić, Pavle [369]. [387]
Ivireanul, Antim [678]
Izquierdo, Ana Luisa [1377]
- Jaba, Octavian** 949, [968]
Jacquier, Henri [445]. [457]. [479]. [482].
[483]
Jajlenko, V. P. 1208
Jakab, Iuliana 221
Jakob, Gerhard [1300]
Jakobson, Roman 222, [371]
Janitsek, Jenő 1820
Jankuhn, Herbert [144]
Janssen, Walter [144]
Jămneală, Aurel 1538
Jeanrenaud, Magda 357
J. F. S. 1268
Jivi, Liliana 1269
Johansen, H. Friis [1235]
Johne, Renate [1803]
Joja, Crizantema 223
Jura, Ermil 949, [968]
Jurcău, Emilia 413, 1554
Jurcău, Nicolae 413, 1554
Jurmă, Gheorghe 606
- Kalik, Angelica** 1341
Kara, I. 699, [724]
Kelemen, Béla [21]. [24]. 937, [953]
Kempeke, Günter [1305]. [1311]
Kerckesz, Eugen 949, [968]
Kernbach, Victor [958]
Keszeg, Edit 1619
Keszeg, Vilmos 1493
Kibédi Varga, A. [381]
Kiefer, F. [372]
Király, Francisc [69], 1707
Kis, Emese 1342
Kiss, Eivira 1718, 1719
- Kjærulf, Emma** [956]
Kleiber, Wolfgang 1270
K. M. 1272
Kohn, Ioan [1071]. 1473
König, Fritz H. 224
Konschitzky, Walther 1821
Koppány, Zsolt 1474
Körösi, Csoma Sándor [1466]. [1491]
Kósa, Ferenc 1475. [1494]
Kottler, Peter 1271, 1272
Kovačec, A. [598]. [600]. [607]. [608]. [609].
[610]
Krampen, Martin 225
Krieger, Muray [270]
Kruijsen, Joep [369]. [387]
Kuliš, L. Ju. [423]
Kuryłowicz, Jerzy 226
- Labina, Georgeta** [596]
Labis, Nicolae [1047]
Lambrior, Alexandru [465]
Lascu, Nicolae 653
Lascu, Viorica 460
László, Francisc 434
Laurian, August Treboniu [443]
Lavendula, Florica [596]
Lazarec, Georgeta 1539
Lazăr, Horia 1759
Lazăr, Valeriu 541
Lăcătușu, Tamara 1273
Lăudat, I. D. 1822
Lăzărescu, Gheorghe 1540, 1575, 1706, [1778]
Lăzărescu, Ioan [1300]
Lăzărescu, Paul 575, [598]. [600]. [607].
[608]. [609]. [610]. [1008]
Lăzărescu, Radu [1242]
Leahu, Xenofont 951
Leca, Aureliu 925
Leca, Minodora 952
Lecca, Doina 1708
Lefter, Virgil 1669
Lemny, Ștefan 43, 497, 723, 724, 1442
Leonăchescu, Nicolae 951
Lermontov, M. I. [1439]
Levarda, Livia 227
Levițchi, Leon D. 1274
Liber, Maria 1575
Lindekens, René 229
Lința, Elena [497]. 1413, 1414
Livescu, Jean 59, [70]. [75]
Löfstedt, Bengt 1209
Lohan, G. 7
Lombard, Alf 780, 1323
Lőrincz, Éva 1544
Loș, Lucia 1620
Loșonți, Dumitru 819, 845, 846
Lotreanu-Chioreanu, Marga 576
Lovinescu, E. 1020
Lozbă, Marcela 1621
Lozbă, Mihai 229, 358, 1709
Luca, Elfriede 1622, 1623
Luca, Ladislau 952
Ludwig, K.-D. 1305
Lugojan, Simion [1455]
Lungu, Hortenzia 1541
Lupan, Mireea 951

- Lupaș, Liana** 1235, 1236
Lupchian, Gabriela 1710
Lupu, Coman 359, 542, 847, 923, 1113, 1368, 1369, 1370
Lupu, Florica 1575
Lupulov, Petru [659]
Lyons, John 211, 230
- Macarie, ieromonahul,** [689], [690]
Macarie, Augustin 725, 1184
Mackin, R. [1309]
Macovei, Gabriela 577
Macovei, T. 1432
Maftעי, Neculai 949, [968]
Magda, M. [593], [600], [607], [608], [609], [610]
Maiakovski, Vladimir [1398]
Maillard, Pierre 324
Maior, Petru [946]
Maioreseu, Titu [640], 1021
Malița, Mircea 938
Malița, Tatiana [1441]
Málnási, Ferenc 1476
Mamut, Nedret [637]
Man, Ion D. 1505
Mancas, Mihaela 231
Manciulea, Ștefan [489]
Manea, Dana 110, 111, 232
Manșuca, Simeon [816]
Mangu, Valeriu [1804]
Manolescu, Aurel 949, [968]
Manolescu, Nicolae 1081
Manoliu, Iulia [953]
Manoliu-Ciohanu, Carmen 1275
Manta, Maria 1672, 1673
Marcovici, Simeon 1022
Marcu, Daniela 1306
Marcu, Rodica 1711
- Marcus, Solomon** 233, 234, 235, 236, 326, [335], [349], [389], 402, 403, 404, 406, 1195, [1802], [1838]
Mardare, Gabriel 1624
Mardare, Maria-Mariana 1625
Mare, Valeria 1298, 1626
Mare, Valeriu 236
- Mareș, Alexandru** [637], 648, 654, 655, 656, [701], [708], 726, [751]
Mareș, Lucreția 848, [953]
Martievici, Roxana 293
Marga, Andrei 237, [332], [367]
Marga, Delia Felicia 238
Marian, Adrian 390, 405
Marian, Maria 1712
Marian, Marin 906
Marin, Dinuța 1542, 1713, 1769
- Marin, Maria** 578, [598], [600], [607], [608], [609], [610]
Marinescu, A. [598], [600], [607], [608], [609], [610]
Marinescu, Bogdan [598], [600], [607], [608], [609], [610]
Marinescu, Maria [596]
Marinescu, Mihai 1627, 1628, 1761, 1762
Marinescu, Mircea 951
- Marinescu, Mirela** 1575
Marinescu, Rareș 1714
Marinescu, Valeriu 949, [968]
Marino, Adrian 239
Markov, Svetozar 1415
Marmeliuc, Dimitrie [953]
Marsigli, Luigi Fernando [446]
Martin, Helmut 8
Martin, Mireea 1114
Martinet, A. V. 1748
Martinet, André 240, [13661]
Matei, Horia C. 938
Matlak, Éva 1543
Maurer, Ute 461, 1289
Mavrodin, Irina [327], [338], [11082]
Mazilu, Dan Horia 657
Mazzoni, Bruno [501]
Măcăreanu, Inocențiu 1629
Măciucă, Constantin 651, [725]
Măgureanu, Anca 138, 241, 242, 243, 244, 245, 1667, 1715, [1779]
- Mălinaș, Constantin** 658, 659, 727
Mămularu, Gheorghe 1157
Mănescu, Manea 133
Mărășoiu, Gabriela [966]
Măreulescu, Constantin [963]
Mărgărit, I. [598], [600], [607], [608], [609], [610]
- Mărgineanțu, Dorina** 1575
Mării, Ion 579, [603], [604], 939
Mărmureanu, Gh. 951
Mărtinaș, Dumitru 580
Măinea, Mihaela 406
Mârza, Jacob 728, 729, 1210, 1211
Mc. Caig, I. R. [1309]
M. D. [1603]
- Mecu, Nicolae** [502], [503]
Medan, Virgil 1453
Medvedev, Tatiana [931]
Mehedințeanu, Teofil 730
Mehedințu, Marin 949, [968]
Meillet, Antoine 246
Mel'čuk, I. A. [373]
Melinte, Toma 949, [968]
Melnic, Leonid 112
Mera, Ștefan 1575
Metastasio [643]
Michăeseu, Radu [953]
- Mielău, Paul** 86, 113, 222, 240, 325, 1343, 1630, [1771]
- Miclea, Liana** 1608
Miclescu, Lucia [19], [20], [22], [23], [25]
Micu-Klein, Samuil [946]
Micu-Pericle, Michaela 1631
Mihail, Paul 660, 661, 731, 1237, 1443, [1812]
Mihailovici, Aurelia [953]
Mihailovici, Mircea 1023
Mihalache, Constantin 1632
Mihalciuc, Maria 1716
Mihaljičić, Rade [1444]
Mihăeseu, Doru [750]
- Mihăeseu, Haralambie** 59, [70], [75], 1196, 1212, 1213, 1223, [1242], 1344, 1345, 1444, 1457, 1458, 1459, [1843]

- Mihăescu, N.** 1024. [1102], 1115
Mihăescu, Valentin F. 636, 662
Mihăilă, Ecaterina 247, 1025, 1026, 1027
Mihăilă, Gheorghe [440], 462, [539], [542], [543], 607, [721], [734], [737], 907, [953], 1434
Mihăilă, Rodica [FLLS] 1633
Mihăilă, Rodica [ICED] 248 v. și mai jos
Mihăilă-Cova, Rodica 249. [1300] v. și mai sus
Mihăilescu, Nicolae Șt. 951
Mihăilescu, Ștefan N. 951
Mihălțan, Sorin 1716
Mihuț, Ioan 949, [968]
Mihuț, Tatiana 1028, 1029
Miklós, Erzsébet 1544
Milescu, Nicolae Spătarul [666], [691], [754], [760]
Milin, Jiva 1416
Militz, H. M. 1307
Miloșan, Bueur 1030
Mininni, Giuseppe [339], [341], [354], [359]
Mioc, Damaschin 683, [741]
Mira, Nicolae 951
Mircea, Ioan 940, [962]
Mircea, Ion-Radu [700], 1417, 1445
Mircioiu, Corvin [963]
Miró Dominguez, Aurora [1732]
Miron, Paul [43], [45], [480]
Mischie, Maria [19], [20], [22], [23], [25]
Mitra, Gheorghe 941
Mitran, Georgeta [953]
Mitu, Mihai 9, 152, 1434, 1823
Mîndrescu, Enache 1545
Mirțu, Mihaela [63]
M. N. R. 732
Mocanu, Marin [966]
Mocanu, Nicolae 581, [603], 1371
Mocanu, Rada 1516
Mociran, Ion 1575
Modola Prunea, Doina 250
Mohanu, Gheorghe 935
Moineagu, Costache 936
Moise, Ion 849
Moisil, Florica [734]
Moisiuc, Cătălin 866
Moldovan, Codreanu [596]
Moldovan, Victoria 1717
Moldovanu, Dragoș 1158, 1159, 1160, 1161
Moldoveanu, Gh. 806
Moldoveanul, Varlaam [642]
Molea, Amelia 138
Molnar-Piuariu, Ioan 1031
Montero Cartelle, Emilio [1369]
Mooijman, Ellen [369], [387]
Morarova, Milena 92
Moraru, Eugen 962
Moraru, M. 1432, 1451
Moraru, Mihaela 1634
Moraru, Mihai [637], 663
Morărescu, Elvira 1718, 1719
Morărescu, Simon 1718, 1719
Morris, Charles [276]
Moskov, Mosko [358]
Motaș, Doina 1276
Mourin, Louis [72]
Movilă, Ieremia [747]
Moxa, Mihail [658]
Muntean, George 463
Munteanu, Cornel 1547
Munteanu, Dan 360, 1372, 1373, 1720, 1721
Munteanu, Doina 1277, 1635
Munteanu, Eugen 45, 46, 144, 145, 166, 1185, 1374
Munteanu, Georgeta 1188
Munteanu, Romul 294
Munteanu, Ștefan 85, 464, 1032 [1079]
Munteanu, Valeriu [956]
Murádin, László [1475], 1477, 1478, 1494
Murar, Ioana 172, 183, 202, 211, 230, 259, 277, 325
Murariu, Margareta 1636
Murariu, Viorel 1637
Murăreț, Ion 251
Murăreț, Maria 251
Mureșan, Ion 1575
Mureșanu, Ileana 850, 877
Mureșanu-Ionescu, Marina [63], 146, 1082
Murvai, Olga 138, 1638
Mușat, Lelia 138
Mușatescu, Virgil 952
Muthu, Mircea 733
Muțiu, Ioan [69], 807
Muțiu, Oltea 1575
Muzzi, Anikó 1479
Nagashima, Yoshio [148]
Naghi, Mihai 949, [968]
Nagy, Jenő [1493]
J. Nagy, Mária 1480
Naono, Atsushi [1463]
Nasta, Atanasie 617, [620]
Nasta, Mihai [355]
Natu, Florentina 68, 69, 70, 1083
Năsturel, Udrisțe [657]
Neaescu, din Cimpulung [1279]
Neaga, Nicolae 534, 734
Neagoe, Elisabeta 808
Neagoe, Liliana 1548, 1575
Neagoe, Manole [705], [719], [753]
Neagoe, Victorela 582, [598], [600], [607], [608], [609], [610]
Neagu, Camelia 1639
Neagu, Ștefan 1575
Neagu, V. 608
Neamțu, G. G. 809
Neață, Ion [961]
Nebel, Viorica 1722
Neculee, Ion [684], [759]
Negoită, Valentin [350]
Negomireanu, Doina [21], [24], 583
Negrea, Radu 851
Negreanu, Alexandra Ioana [966]
Negreanu, Constantin 252
Negreț Ion 1549, 1575
Negrici, Eugen 735
Negruzzi, C. [651], [972]
Negulescu, Ana 114
Neguț, Silviu 938
Nehls, Dietrich [1448]
Nemescu, Octavian 253, [380]

Nemesianus [1230]
Nersessian, Serapie Der [1460]
Nestorescu, Virgil 115, 908, 909
Neț, Mariana 47, 116, 117, 254, 1033, 1034
Neubauer, P. [374]
Neumann, R. [369], [387]
Nica, Dumitru 255
Nichita, I. [598], [600], [607], [608], [609], [610]
Nichita, Silvia 1704
Nicoară, Adriana 1418, 1418 bis
Nicolae, Adriana 1743
Nicolae, Dan 1716
Nicolae, Emil 118
Nicolae, Ion 938
Nicolae, Nicolae I. 1575
Nicolae, Octavian 814, 1308
Nicolaescu, Nic. 1734
Nicolau, Edmond 407
Nicolau, Maria 1278 1640
Nicolau, Radu [355]
Nicolescu, Adrian 1309, 1770
Nicolescu, Alexandra [355], 361
Nicolescu, Ovidiu 949, [968]
Nicolescu, Tatiana [355]
Niculescu, Șerban-Christian 950
Niculescu-Mizil, Eugeniu 133, 949, [968]
Nisipescu, Cristiana 1162
Nistor, G. 256
Nistor, Simona 1723
Nistorică, Eugenia [596]
Nișeov, Viorica [502], [503]
Niță-Armaș, Silvia 10, 1752, 1824
Nițu, Radu 527
Novae, Alexandra 511, [548]
Novaeanu, Eugen P. [931], [954]
Novicov, Mihai 1434
Nubert, Roxana 1724
Nussbächer, B. 1310
Nussbächer, Gernot [966], 1279
Nüssler, Otto [1301], [1303]
Nuță, Ion 119, 120, 465, 551, 853, 854, 855
Nyárády, Mária 1550

Oaldea, Petru [491], [493]
Oancă, Teodor 1137
Oancea, Ileana 168, 291, 294, 324, 325, 435, 464
Odăgescu, Ion 408
Odobescu, Al. I. [462]
Odobleja, Ștefan [252]
Oehler, Klaus 257
Oiță, Ion 1419, 1420, 1421, 1422, 1423, 1762
Oiță, Maria 1424, 1425, [1441], 1762
Olan, Laurențiu 1701
Olaru, Adriana 949, [968]
Oltean, Ștefan 258
Oltean, Vasile 664, 665
Olteanu, A. Gh. 1084
Olteanu, Aurică 1575
Olteanu, Pandele [10], 736, [760], [1824]
Onea, Octavian 466
Oaofrei, Neonila [19], [20], [22], [23], [25]

Onu, Liviu 468, [500], 666, [691], [703], [712], [714], [717], [718], [728], [752], [754]
Oprea, Al. 645
Oprea, Florea [966]
Oprea, Ioan 48, 71, 469, 856, 910, 1375, 1376
Oprea, Nicolae 949, [968]
Opreșcu, Dorel 857
Opreșcu, Eugenia 645
Opreșcu, Mihail 1725
Opreșcu, Nicolae 951
Opreșcu, Sanda 1726
Opreșcu, Simona Maria 1727
Oprîșan, I. 1786
Oprîșenescu, Olga 1728
Orel, Vladimir E. 911
Orlea, Paul [596]
Ornea, Z. 498, 1004
Orza, Rodica [604]
Os, Nicolae 858
Ostap, Melania 859, 860
Oșianu, Felicia 1346
Oțălea, Nicolae 667, [715]

Paidos, Constantin 1641
Paina, Nicolae 949, [968]
Palaghiță, Valeriu [596]
Palmer, Frank R. 202, 259
Pamfil, Carmen-Gabriela [351], [388]
Pamfil, Viorica [539], [542], [543]
Panaiteșcu, P. P. 912
Panaiteșcu, Val. [63]
Panaiteșcu-Perpessiciuș, D. v. sigla Manuscriptum și Perpessicius
Panaitiu, Magdalena 1573, 1575
Pană, Liția-Iuliana 1551
Pană-Boroianu, Ruxandra 584, [598], [600] [607], [608], [609], [610]
Pană-Dindelegan, Gabriela 781, 810
Pandele, Rodica [19], [20], [22], [23], [25]
Pann, Anton [1014]
Panoneanu, Danil Andrean [720]
Panov, Irina 942
Panțiru, M. 423
Panțiru, Petre 949, [968]
Papacostea-Danielopolu, Cornelia [19], [20], [22], [23], [25], 668, [716], [733], [761]
Papadima, Dimitrie v. sigla RN
Papadima, Liviu 121, 1036, 1085
Papadima, Ovidiu 1825
Papadopol, Carmen 952
Papastate, C. D. 737
Papiu, Delia 572
Papoiu, Lizica 669
Pardichi, George [614]
Parpală, Emilia 49, 260, [1078]
Pascu, Anca 394
Pascu, Elena [963]
Pașaliu, Iulian 261, 262
Pașca, Rodica 1729, 1730
Pașcalău, Adriana 1731
Pataki, E. 1642, 1645
Patifio Roselli, Carlos [1373]
Pavel, Constantin [63]
Pavel, Elena 1710

- Pavel, Eugen [147], 470, [539], [542], [545], 738
- Pavel, Lucia 1298
- Pavel, Maria 362, 1613
- Pavelea, Traian 471
- Paveliu, Eliza 1745
- Pavnotescu, Maria 1575
- Pawlowski, Tadeusz 263
- Păeuriu, Mircea 19, 739, 740, 741, 742
- Păltineanu, Viorel 1377
- Părăluță, Mihai 949, [968]
- Pătruț, Ioan [21], [24], 91, 122, [147], [604], 1125, [1128], [1129], [1130], [1131], 1138, 1139, 1434, [1834], 1842
- Pătruț, Malvina [21], [24]
- Pătruț, Picu [652]
- Păun, Gheorghe 409, 410, 411, 412
- Păun, Octavian 1826
- Păuș, Viorela-Aura 1644
- Pântea, Petru 949, [968]
- Pânzaru, Ioan 1347
- Pârnu, Sorin 264
- Pârnu, Vasile 913
- Peculea, I. 1642, 1645
- Pedestrașu, Anatol 1426, 1427, 1428, [1441], 1761, 1762
- Petrie, Charles Sanders [257], [283], [1033]
- Pendefunda, Liviu 1774
- Penișoară, Ion 123, 1163
- Pensado, Carmen 1348
- Péntek, János 363, 1481
- Pepelea, Silviu Mihai 1646
- Pérez Odalis, Guillermo 265, 266, 267, 268
- Perpessicius [496], [499], [640], 645 v. și Panătescu-Perpessiciu, D.
- Pestrea, Steluța 1552
- Peteanu, Vasile 949, [968]
- Petică, Maria 1553
- Petică, Mihai 544
- Petolescu, Constantin C. 1214, 1238, 1239, 1827
- Petraș, Irina 1037
- Petre, Zoe 1215
- Petrescu, Barbu Gh. 949, [968]
- Petrescu, Ioana Em. 269, 270
- Petrescu, M. 943
- Petrescu, Paul 944
- Petrescu, Stelian 952
- Petrescu, Victoria 1704
- Petri, Lucreția 93, 1639
- Petriciceiu Hasdeu, B. [721], [737], v. și Hasdeu, Bogdan Petriceicu
- Petroiu, Deliu 54, [62]
- Petroman, Pavel 1575
- Petrov, E. [1418], [1418 bis]
- Petrovanu, Dan 670
- Petrovici, Emil [953]
- Petrușca, Rituția-Corina 1280
- Peyfuss, Max Demeter 671
- Philippide, Alexandru [351], [388], [476]
- Philippide, Alexandru A. [976]
- Photinopoulos, Michel [1229]
- Piccillo, Giuseppe 914
- Pienescu, Mihai 951
- Pietreanu, Maria 1038, [1072], [1080], [1083], [1086], [1087], [1088], [1090], 1126
- Pillat, Dinu [688]
- Pillat Săulescu, Monica 1281
- Pintea, G. 472, 1462
- Pinter, Harold [1708]
- Pintilie, Constantin 949, [968]
- Pippidi, Andrei 743
- Pippidi, Dimitrie M. 1225, 1226, [1228], [1234], [1239], [1243], [1805], [1827]
- Piscoi, Viorela 413, 1554
- Pinzaru, I. [492]
- Pirlea, Constantin [945]
- Pirvu, Georgeta 364, 1349
- Pirvu, Iuliu 1575
- Pirvulescu, Constantin 951
- Pirvulescu, Titus [19], [20], [22], [23], [25]
- Platzer, Sara 1647
- Plaut [1201]
- Plămădeală, Antonie 672, [722]
- Pleșa Angheliescu, Mihaela 1039
- Pleșu, Andrei 1040
- Pleter, Jana 1732
- Pleter, Tiberiu 1732
- Plett, Heinrich F. [200]
- Poantă, Irina 1731
- Poenaru, Ștefan [604]
- Poenaru, Vasile 1555, 1556, 1733, 1734
- Pogodin, M. P. [731]
- Pongé, Francis [199]
- Pop, Augustin [147]
- Pop, Gheorghe [596], 1041
- Pop, Ioan 949, [968]
- Pop, Ion 169
- Pop, Liana 271, 272, 1042
- Pop, Mihai 1648
- Pop, Mihai M. [355]
- Popa, Constantin 861, 862
- Popa, Eleonora 2, [953]
- Popa, Ionel 1557
- Popa, Lucia I. [1300]
- Popa, Mircea 667, [715], 744
- Popa, N. I. [1796]
- Popa, Petre 948
- Popa, Valdemar [963]
- Popârda, Oana 365, 366, 1043, 1649
- Popescu, Alexandru 273, 274
- Popescu, Andrei 935
- Popescu, Cristian 673
- Popescu, Elena 915
- Popescu, Ion 1735, 1736
- Popescu, Iulian [63], 1771
- Popescu, Liviu 951
- Popescu, Miron 951
- Popescu, Radu Sp. 585, 916, 1164
- Popescu, Stela 1704
- Popescu, Ștefania [1772]
- Popescu-Fischer, Sebastiană 1240
- Popescu-Marin, Magdalena 72, [1179], [1185], 1350
- Popescu-Mihăești, Alexandru 1558
- Popescu-Mihuț, Emanuela 1843
- Popescu-Sireteanu, Ion 878, 917, 1066, 1378
- Popescu-Vilcea, G. 674, [707], [739], 745, [747]
- Popișteanu, Cristian 1828
- Popovici, Corina 1650

- Popovici, D. 1015
 Popovici, Iosif [468]
 Popovici, Mălina 1351
 Popovici, Victoria 275, 815
 Poptămaș, Dimitrie 675
 Porcescu, Scariat 716
 Posner, H. [375]
 Posner, Roland 276
 Preacă, Victoria 1717
 Preda, Elena 1575
 Preda, Eugen 1044
 Preda, Ioan-Aurel 1737
 Preda, N. 951
 Prioteasa, Paula 950
 Priscian [323]
 Procopovici, Alexe [3], [470]
 Protopopescu, Natalia [19], [20], [22], [23], [25]
 Prunea, Doina 1717
 Pruteanu, George 1793
 Ptolemeu [656]
 Purcaru, I. 794
 Purcel, Alexandra 1716
 Purdea, Dumitru 949, [968]
 Purdela-Sitaru, Maria [66], 528, 586, 863, 864, 865, 1045
 Pușcariu, Sextil [914]
 Pușcaș, Pavel 405
 Putsche, W. [369], [387]
- Rad, Doina 1046**
 Radanova-Kuševa, Neli 1352
 Radford, Andrew [330]
 Radosav, Doru 676
 Radu, Delia-Ruxandra 1772
 Radu, Draga 587
 Radu, Gheorghe 588, [596]
 Radu, Rodica 953
 Radu, Vasile [19], [20], [22], [23], [25]
 Raevschî, N. [1378]
 Rafailă, Maria [500]
 Ralea, Mihai [1016]
 Rațiu, Ileana 645
 Raveica, Titus 473, 474, 1796
 Răcășan, Livia 1674
 Rădoi, Mihai 866
 Răducanu, Cristian 952
 Răducanu, Petre 952
 Rădulescu, Anca 138
 Rădulescu, Ermina 952
 Rădulescu, Marina 783, 811, [1179], [1185]
 Răileanu, C. 1165
 Răvar, Ion 949 [968]
 Rebreanu, Liviu [981], [1035]
 Recanti, Fr. [329]
 Reghini, Ionel [945]
 Reguș, Aspazia 1140
 Reguș, Corneliu 1140
 Reinheimer Ripeanu, Sanda 60, 529, [545], 918, 1353, 1379
 Remetean, Paul 1354
 Renneberg, Ch. 1311, 1312
 Repeșteanu, Liana 1355
 Retinschi, Alexandru 941
 Ricœur, Paul 317, [327]
- Riffaterre, Michael [210], [384]
 Rizescu, Ionel [1179], [1185]
 Robciuc, Ioan 919
 Robins, Robert H. 277
 Rohony, Zoltán 1482
 Rohr, Rupprecht 436
 Rojo, Guillermo [1369]
 Rölleke, Heinz 1282
 Roman, E. 414
 Roman-Moraru, Alexandra 530, [713]
 Romanescu, C. 1773
 Romanos, Mihail [622]
 Roques, Mario [539], [542], [543]
 Rosen, Elisheva [346]
 Rosen, Moses 1826
 Rosetti, Alexandru [7], [17], 98, [216], [547], 677, 970, 1191, [1195], 1797, 1798, 1799, [1807], [1810], [1811], [1813], [1815], [1816], [1818], [1819], [1825], [1826], [1828], [1830], [1831], [1832], [1837]
 Rossi-Landi, Ferruccio 278
 Roșca, I. N. 367
 Roșianu, Ion [147], 1130, 1190
 Roșianu, Nicolae 219, 296, 305, [355]
 Rotaru, Ion 1047
 Roth, Natalia [1300]
 Roventă-Frumușani, Daniela 124, 125, 126, 127, 170, 198, 207, 212, 225, 228, 257, 276, 279, 280, 281, 282, 283, 292, 301, 312
 Rubin, Marian 499
 Ruffini, Mario [438]
 Runcan, Miruna 1116, 1787
 Rus, Traian 678
 Russev, E. M. [931]
 Russo, Alecu [449]
 Russu, Corneliu 949, [968]
 Russu, Ion I. [14], [544], 1225, [1228], [1239], 1454, [1839]
 Rusu, Adrian Andrei 531
 Rusu, Andrei [734]
 Rusu, Aurelia 679, [732]
 Rusu, Daniela 368
 Rusu, F. 1432
 Rusu, Grigore 589, 819
 Rusu, M. N. 437, 1774
 Rusu, Valeriu [ICED] [73], 128, 475, 500, [598], [600], [607], [608], [609], [610], 617, 620, 621
 Rusu, Valeriu 867, 1738, [1773] [1774]
 Ruwet, N. 222
- Sabău, Gheorghe 284, 408**
 Sadoveanu, Mihail [513], [514], [971], [1006], [1066], [1067]
 Sadoveanu-Cucu, Lidia [953]
 Safta, Aneta 1739
 Sala, Marius 60, 73, [360], [361], 532, 533, 920, 1830
 Samochiș, Boris 949, [968]
 Sampson, Rodney 1192, [1381]
 Sánchez, Elena 285
 Sandi, Horea 951
 Sandovici, Valeriu 1048
 Sandu, Alexandru 951
 Sandu, Costache 949, [968]

Sandu, Doina 1283, 1651, **1740**, [1775]
 Sandu, Dumitru [964]
 Saramago, João [369]. [387]
 Saramandu, Nicolae 369, 476, [598]. [600], [607]. [608]. [609]. [610]
 Sari, Vasile 441, 791
 Sasu-Țimerman, Dorotea [19], [20], [22], [23], [25]
 Saussure, Ferdinand de [191], [225], 286, [291], [325]
 Sava, Dan 949, [968]
 Savin, Emilia [1300], 1741, [1768], [1776], [1781]
 Savu, E. 1676
 Sădeanu, Florența [4]
 Sălăgean, Sergiu [19], [20], [22], [23], [25]
 Sălceanu, Michaela-Adriana 1652
 Sălișteanu, Oana 529, 1356
 Săndulescu, Al. [502], [503]
 Săteanu, Cornel 287, 1197
 Săulescu, Monica 138
 Săvulescu-Bucur, Cristina 1653
 Scărlătoiu, Elena 615, [619], 622, 1429
 Schippan, Thea [1312]
 Schmidt, Carmen 1575
 Schmidt-Wiegand, Ruth [144]
 Scholarios, Ghenadie [1220]
 Schuchardt, Hugo [501]
 Schule, Wolfgang [1196]
 Schvelger, Paul 288, 289, [345], [363], [364], 370, 371, 372, 373, 374, 375, 1446, 1447
 Seriban, August [481]
 Seurtu, Gabriela 94, 1380
 Sebeok, Thomas A. 290
 Seche, Luiza [953]. [963]
 Seche, Mircea [953]. [963]
 Sechehaye, Albert 291
 Segre, Cesare 292
 Seivert, Johann [1297]
 Selagea, Sabin 1654
 Semeniuk-Polkowska, Maria 415
 Serebrennikov, B. A. [369], [387]
 Serra, Giandomenico [1334]
 Servien, Pius 1049
 Sfințeanu, Dragoș 952
 Shinomiya, Tadao [148]
 Sigartău, Vasile [963]
 Sima, Apostol 949, [968]
 Sima, Ion [964]
 Simenschy, Teofil [474]. [1497]
 Simionese, Vasile 826, 1166, 1742
 Simon, Jolán 1672, 1673, 1674
 Simonescu, Dan 20, 438, 477, 680, 681, [730], 747, 1241, [1822], [1835]
 Sion, Ion T. 1167
 Siphonion-Karapos, Anastasia [1229]
 Sirbu, Anca [63]
 Sirbu, Gabriela 1665, 1668, 1701
 Sirbu, Richard 624
 Slama-Cazacu, Tatiana [339], [341], [354], [359], [420], [421], [422]
 Slave, Elena 246, 311, 325
 Slavici, Ioan v. siglele Tribuna, Vatra
 Slătineanu, Iordache [643]
 Slušanschi, Dan 173, 226, 325, [711], 1200, 1216, 1217, 1218
 Smeu, Grigore 1117
 Smirnov, I. P. [340]
 Smotrițki, Gherasim Danilovici [657]
 Smue, Iulia 1743
 Soare, Ion 1168
 Soba, Magdalena 1744
 Socolescu, Alexandru 949, [968]
 Sofrone, Valentin 95
 Solta, Georg Renatus [1197]
 Sontag, Susan 293
 Sorescu, Marin 682, [1028]
 Sorik, Constanța 1509
 Sornicola, Rosanna [352]
 Soveja, Maria [700], [966]
 Spătaru, Arcadie 951
 Spînu, Petruța [63]
 Staicu, grămăticul [750]
 Stamatiadi, Petru [672]
 Stamatoiu, D. 1219
 Stan, Alexandru I. 1220
 Stan, Fota 951
 Stan, I. [369], [387]
 Stancu, Emilian 964
 Stancu, Zaharia [986]
 Starobinski, Jean 294
 Stănculescu, Florin 949, [968]
 Stănculescu, Natalia 949, [968]
 Stănculescu, Ștefan [966]
 Stănculescu, Fl. 951
 Stănescu, Ileana 138
 Stănescu, Speranța 138, 1284, 1656, 1775, 1776
 Steindorff, Ludwig [1444]
 Steiner, George [350]
 Stematiu, Dan 951
 Stendhal [1355]
 Steriu, Maria 1701, 1705, [1769]
 Stîngăciu, Elena [953], [966]
 Stoenescu, Puiu 951
 Stoia, Gh. 1004
 Stoian, M. 951
 Stoian, Maria [966]
 Stoica, Cornelia 1575
 Stoica de Hațeg, Nicolae 683, [741]
 Stoica, Georgeta 944
 Stoica, Maria [19], [20], [22], [23], [25]
 Stoiean, George 951
 Stoicescu, Domnica 1021
 Stoicescu, Nicolae [541], [742]
 Stoichiță, Victor Ieronim 180
 Stoichițoiu, Adriana 376, 590, 609, 965, 1087
 Stoleru, Eugenia 1575
 Streitfeld, Theobald 1285
 Strimbeanu, Constantin [697]
 Stroescu, Victoria [69]
 Strungaru, Diomid 868
 Suflețel, Rodica 57, [68], 591, 1127, 1169, 1170, [1178]
 Superceanu, Rodica 295, 1657, 1666
 Surdu, Alexandru 1171
 Svedova, Natalia Jul'evna [131], [137]
 Sveșnikova, T. N. 296
 Swift, Jonathan [1281]
 Swiggers, P. 297, 1357
 Szabó, Zoltán 138, 298, 299 300 377, 1813, Szász, Lőrinc 21, 937

- Szécsi, Antal 1559
 Székely, László 1483
 Szépe, György 301
 Szilkszal, Tibor 1484
 Szilágyi, N. Sándor 1485
 Szőcs, István 378
- Șandru, D. [478]**
 Șandru-Olteanu, Tudora 379, 478, 1058, 1381
 Șapcaliu, Lucia [703], [712], [714], [717], [718], [728], [752], [754]
 Șăineanu, Lazăr [485], 487
 Șchiâu, Octavian [539], [542], [543]
 Șchiopu, Valentina 1560
 Șendruc, Mariana 1575
 Șerb, Mircea 949, [968]
 Șerban, Doina [945]
 Șerban, Domnica 1286, 1777
 Șerban, Felicia [21], [24], 302, 534
 Șerban, Ion Vasile 1118
 Șerban, Radu 951
 Șerban, Rodica-Ligia 784, 1561
 Șerban, Sergiu 1050
 Șerban, Valentina [21], [24]
 Șerban, Vasile [348], 1119
 Șerbănescu, Andra 869, 1761
 Șerbănescu, Paraschiva 1430, 1761
 Șerdean, Ion 1745
 Șetraru, Mirela 1800
 Șimanschi, L. 147, 966
 Șipoș, Florian 949, [968]
 Șodoleseu-Silvestru, Elena 929
 Șoptoreanu, Virgil 1762
 Șovu, George 1573, 1575
 Ștef, Felicia 1746
 Ștefan, Alexandra 11
 Ștefan, Gh. M. 1801
 Ștefan, Valeria 1575
 Ștefănescu, Alex. 1832
 Ștefănescu, Dan 952
 Ștefănescu, Elena 1783, 1789
 Ștefănescu, Ioana 1287, 1747, [1765], [1780]
 Ștefănescu Delavrancea, Barbu [1048]
 Ștefănescu-Goangă, Zizi [953]
 Ștefla, Nicolae 938
 Știrbu, Eugen 1288
 Ștrempel, Gabriel 12, [19], [20], [22], [23], [25], 684, [758], [759]
 Șuteu, Flora [441], [442], 785, 792, 879, 1051, 1089
- Tabacariu, Grigore v. sigla Ateneu
 Tabachiu, Anton 949, [968]
 Tabarcea, Cezar 1052, 1053, 1120, 1121
 Taftă, Lucia 13
 Taigo, Ito 1463
 Tanașoca, Anda 153
 Tanașoca, Nicolae-Șerban 1221, [1242]
 Tartler, Grete 380
 Tasmowski, Liliane [72]
 Tatomirescu, Ion Pachia 1054
 Tatu, Constantin 1109
 Taub, K. 748
 Tauberg, Edith [1441]
 Tănase, Adela-Mira 1358
- Tănase, Alexandru 870
 Tănase, Eugen [1806]
 Tănase, Ion [963]
 Tănăsescu, Filofteia [953]
 Tănăsescu, Grigore 1055
 Tătaru, Ana [1187]
 Tătărlm, Monica 412, 416
 Teaha, Teofil 592, 1359
 Tecușan, Manuela 1222
 Teiuș, Sabina [21], [24]
 Telibașa, Lucia 1562
 Teodor, Pompiliu [748]
 Teodorescu, Anda 303
 Teodorescu, Donca [355]
 Teodorescu, Ecaterina 812
 Teodorescu, Leonida [355]
 Teodorescu, M. 951
 Teodorescu, Maria 766
 Teodorescu, Mirela 685, [710], [717], [740]
 Teodorescu, Tamara [19], [20], [22], [23], [25]
 Teodorescu, Vasile 880
 Teodorescu, Virginia 871
 Teodori, Alexandru [946]
 Teodorovici, Ioan [946]
 Teodoru, Alexandru 951
 Teofilact din Simocata 1223
 Teoteol, Tudor [1242]
 Terzi, Petre 951
 Thomas, Paul-Louis 1658
 Thomson, A. J. 1748
 Thudt, Anneliese 1289
 Tiba, Ion 1778
 Tibád, Levénte 1486
 Tiefenbach, Heinrich [144]
 Tigănescu, Eugen 1669
 Tiktin, H. [480]
 Tirla, Maria 1575
 Titieni, Livia 479
 Tiugan, Marilena [598], [600], [607], [608], [609], [610]
 Tiutiuca, D. 1563
 Tocilescu, Grigore C. 593, [597]
 Toderășeu, Ion 1242
 Todoran, Emilia [21], [24]
 Todoran, Eugen 54, [62], 1833
 Todoran, Livia 686
 Todoran, Romulus 88, [551], 594, [603], 623, 749, 1844, v. și sigla FL
 Todorov, Tzvetan [357]
 Tohăneanu, G. I. 872, 1056, 1057, 1058, 1059, 1060, 1061, 1062, 1063, [1809], [1833]
 Tolnay, Ștefan 1564, 1659
 Tolstoi, A. N. [1388], [1394], [1403]
 Toma, Adriana 545, 1749
 Toma, Elena 96
 Toma, Ion 74, 129, 304, 750, 1172, 1173, 1174, 1175, 1382
 Toma, Marin [963]
 Toma, Radu 138
 Toma, Stela 480, [637], [953], 1084
 Tomșa, Gheorghe 445
 Topală, Eugen 949, [968]
 Topîrceanu, G. [985], [1039]
 Topor, Vsevolod 949, [968]

- Toporov, V. N. 305
 Török, Ida 1487
 Toşa, Alexandru [790]
 Toth, Magdolna 1565
 Totu, Ioan 949, [968]
 Trandafir, Gh. D. 813
 Trebici, Vladimir 936
 Trifu, Valeria [19], [20], [22], [23], [25]
 Trişcu, Aurelian 951
 Trimbăciu, Ştefan 694
 Trocin, D. 1432
 Trofin, Elena 951
 Trofin, Petru 951
 Troyes, Chrétien de [1363]
 T. S. [1663]
 Tuailon, Gaston [369], [387]
 Tudor, Corneliu Vadim 687
 Tudor, D. [1208]
 Tudor, Florin Mircea 1750
 Tudoran, Daniela 1660
 Tufiş, Dan 424
 Tullit, Ilona 1488
 Tunsoiu, Olga 1713
 Turcoiu, Titi 952
 Turcu, Aurelia 381
 Turculeţ, Adrian [780]
 Tureuş, Aurel 54, [62], 873
 Tureuş, Ion [1841]
 Tuţescu, Mariana 130, 138, 306, 307, 1779

 Ţapu, Christea N. 593, [597]
 Ţara, Vasile D. [348], 550, 946
 Ţârdea, Daniela 1290
 Ţârşar, Aurelia [596]
 Ţenchea, Maria 97, 1360, 1361
 Ţepelea, Gabriel 22, 439
 Ţeposu, Radu G. 1791
 Ţigu, Viorel 54, [62]
 Ţivian, T. V. 296
 Ţinţar, Maria [596]
 Ţirdea, Cornelia 1566
 Ţugui, Pavel 688
 Ţugulea, Tatiana [953]
 Ţurlan, Valentin 481, 546

 Udrescu, Vladimir 751
 Ulea, Sorin 689
 Ullici, Laurenţiu 1122
 Ulivi, Anca 767, 768
 Ungureanu, V. M. 580
 Urdea, Decebal 949, [968]
 Urechia, V. A. [852]
 Urîţescu, Dorin 595, [598], [600], [607], [608], [609], [610]
 Urs, Dana 1291, 1579
 Urs, Iosif 935
 Ursache, P. [598], [600], [607], [608], [609], [610]
 Ursache, Radu 1661
 Ursachi, Ioan 949, [968]
 Ursianu, Emiliană 936
 Ursu, N. A. 535, 690, 691, 692, [720], 752 v. şi mai jos
 Ursu, Nicolae [953] v. şi mai sus
 U. V. [1663]

 Vacek, Jindřich 1751
 Vagu, Paraschiv 949, [968]
 Vaida, Dragoş 1802
 Vaida, G. 693
 Vaida, Veronica [1441]
 Vaimberg, Solomon 50, 131, 382, 1431, [1441], 1448
 Vajda, Borbála 1567
 Vajtková, Mária 1752
 Vancea, Dana 482, 1759
 Van den Eynde, K. 297
 Varlaam [642], [675], [704], [710], [717], [723], [726], [738], [740]
 Varna, Ana [596], 786
 Vartic, Ana Maria [21], [24]
 Várvaro, Alberto [501]
 Vasiei, Paul [1045]
 Vasile, Georgeta 1573, 1575
 Vasilescu, Eugenia 1575
 Vasilescu, Lucreţia 417
 Vasilescu, Mircea 1558
 Vasilescu, Veronica 694, [966]
 Vasiliu, Emanuel 308, 309, [328], [377], 536
 Vasiliu, Gabriel [147], 1090, 1131, 1176
 Vasiliu, Laura 787, 886, [1179], [1185]
 Vasiluţă, Livia 537, 947
 Vass, István 1569
 Vatamaniuc, Dimitrie 645, [670], 695
 Vazaca, Marina 138
 Văduva, Ilie 949, [968]
 Vătafu-Găitan, Silvia [700]
 Vătăşescu, Cătălina 501, 753
 Vătăşianu, Virgil 59, [70], [75]
 Vântu, Ileana 310, 1780
 Vedinaş, Traian 696
 Veith, Basilius [1350]
 Veleciova, Cristina 1753
 Veleiu, Dumitru 697, 754
 Veleulescu, Cătălina [637], [743]
 Velea, Marin 755
 Velichi, Constantin N. [1], 1434, [1808]
 Vendryes, Joseph 311
 Vera, N. 756
 Vergilius [1202]
 Veron, Eliseo 312
 Veştemeanul, Teodosie [720]
 Vetişanu, Vasile 610
 Vianu, Tudor 1065
 Vicoleanu, Ioan 1066, 1067
 Villata, Bruno 313
 Vinogradov, V. V. [1440]
 Vintilă, Rodica [360], [361]
 Vintilă-Rădulescu, Ioana [360], [361]
 Vintilescu, T. 136
 Vinţeler. Onufrie [878], 1140, 1450, 1834
 Viorel, Elena 1781
 Vişan, Florentina 1461
 Vişan, Viorel 314, 1362, 1692, [1766]
 Vişoianu, Maria 757
 Vita, Zsigmond 1489
 Vitorino, Gabriela [369], [387]
 Virtosu, Ileana [500]
 Vlad, Carmen 61, [65], [353], 383, 1068

Vlad, Elena 1575
Vlad, Felecia 51, 162
Vlad, Ioan Silviu 1575
Vlad, Octavian 951
Vlad, Sabin 132
Vlahuță, Alexandru [933]
Vlăduț, Anica 1575
Vlăduț, Dumitru 154, 315, [540], 1383
Vlăduț Pegulescu, Anca 1662
Vlăduțescu, Gh. 874, [958]
Vlăduțu, Ion 1754
V. M. [1600]
V. N. [1599]
Vodă Căpușan, Maria 483
Voia, I. 136
Voicu, Gheorghe 949, [968]
Voicu, Mihaela 1363
Voicu, Victor 951
Voiculescu, Sanda 951
Voiculescu, Vasile [1029], [1061]
Voigt, Vilmos 301
Voinescu, Damaschin [633]
Voinescu, Ioan 418
Volpilhac, Pierre [1230]
Vornicescu, Nestor [681], [682], [735], [736], [746], 1224, [1232], [1233], [1237], [1241]
Vornicu, Mihai [502]
Voronie, Areta 1292
Vorontova, Tatiana 929, [931]
Vrabie, Dumitru 949, [968]
Vrabie, Gheorghe 1069, 1070, [1084]
Vrabie, Nicu 1570
Vraciu, Arion 1432, 1451, 1497
Vraciu, Tamara 1432, 1743
Vuap-Mocanu, Șukran 1755
Vulcan, Iosif v. sigla Familia
Vulpe, Magdalena 316, [398], [600], [607], [608], [609], [610], 788
Vulpe, Nicolae 1573, 1575
Vulpescu, Heana [953]
Vulpescu, Romulus [688]
Vultur, Ioan 317
Vultur, Smaranda 98, 160, 318, 319, 320, 321, 384, [540]
Vuza, Dan Tudor 419
Wald, Henri 322
Wald, Lucia 75, 148, 173, 222, 323, 325, 385, 386, 484, 485
Walter, Henriette [1366]
Wartburg, Walther von 324
Weber, H. 52
Weijnen, A. [369], [387]
Werner, R. [379]
Whittle, Edward W. [1235]
Winn, M. M. [1788]
Wittgenstein, Ludwig [191]
Wittstock, Manfred 1313
Wojcieki, Marie Jeanne 933, [955], [965], [967]
Wolf, Johann [1821]
Wolf, L. [379]
Wolf, Lothar [1379]
Wolf, Siegfried [931], 1404, 1433, 1663
Wollmann, Volker 1225, [1239]
Würtz, Bruno [66]
Yang, Shunxy 948
Zafia, Rodica 1091
Zagarodni, D. 7, [598], [600], [607], [608], [609], [610]
Zaharia, Mihai 1759
Zahoranschi, Viorica 1678, 1679, 1680, 1681
Zamenhof, Ludovic Lazăr [1504], 1506
Zamfir, Ida 1756
Zamfirescu, Dan [734]
Zamfirescu, Dulliu [1008]
Zamfirescu, Heana [953]
Zapasko, Iakim [1443]
Zavera, Dumitru 1753
Zdrenghia, Mihai Mircea 1293, 1294
Zepos, Panayotis J. [1229]
Zgraon, Florentina 23, [713]
Zlătescu, Dan 949, [968]
Zoba din Vinț, Ioan [729], [749], [757]
Zorlențu, Tiberiu 949, [968]
Zörner, Lotte 1364
Zsemlyei, János 387
Zsigmund, Hdiko 1571
Zub, Al. 24, 25, 53, 502, 503, 547, 611, 758, 759, 760, 924, 1243, 1460, 1835
Zugun, Petru [770], [771], 789, 887, 888, 1664
Zvirjusehi, Monica 1572

2. CUVINTE *

ARABĂ : 'af'ain 1500 ;
CUMANĂ : *ager* 1503 ; *anârșibile* 1503 ; *bila* 1503 ; *buyz* 1503 ; *buzow* 1503 ; *jirêci* 1503 ; *korkûci* 1503 ; *ksi* 1503 ; *obuc* 1503 ; *ôzme* 1503 ;
ENGLEZĂ : *it* 1278 ;
FRANCEZĂ : *alors* 1327, 1328 ; *donc* 1320, 1321 ; *ici* 1361 ; *la* 1326, 1361 ; *or* 1330 ; *parfaitement* 1362 ;
GERMANĂ : *Holunder* 1268 ;
GREACĂ : 'Απόξενος 1216 ;
LATINĂ : *fontana* 564 ;

* Au fost incluse cuvintele din titluri și subtitluri.

MAGHIARĀ : *abreviatūra* 1490; *abstrakció* 1490; *acta diurna* 1490; *adalék* 1490; *adap-tálás* 1490; *addatar* 1490; *aforizma* 1490; *agyagtáblák* 1490; *allegória* 1490; *almanach* 1490; *álmoskönyv* 1490; *álnév* 1490; *általános művek* 1490; *alugráfia* 1490; *apokrif* 1490; *appendix* 1490; *aprónyomtatalbány* 1490; *aquatinta* 1490; *arabeszk* 1490; *aranyfüst* 1490; *aranyművészet* 1490; *aranyozás* 1490; *archeográfia* 1490; *archivarius* 1490; *archivisztika* 1490; *archivium* 1490; *archépkatalógus* 1490; *argó* (*argot*) 1490; *árkockázati alap* 1490; *árrés* 1490; *áru* 1490; *fült-maratás* 1490; *hozzájárulás* 1474; *hölgyvadász* 1474; *idegen nyelv* 1474; *idegen szavak* 1474; *illem* 1474; *ilendőség* 1474; *indiszkrécio* 1474; *ing* 1474; *intelligencia* 1474; *intin dolgok* 1474; *ismétlé* 1474; *ittas* 1474; *ittatni* 1474; *izlés* 1474; *izléstenség* 1474; *jámbor* 1474; *jóizlés* 1474; *jó napot* 1474; *jopofaság* 1474; *kacér* 1474; *kakaskadás* 1474; *kalap* 1474; *Kártyázás* 1474; *kedves* 1474; *Kegyed* 1474; *kellemes külső* 1474; *képeslap* 1474; *képmutatás* 1474; *kerés* 1474; *késő* 1474; *kéz* 1474; *kéziokos* 1474; *kikiser* 1474; *kimélet* 1474; *kindítás* 1474; *kirándulás* 1474; *kirúgni* 1474; *kisgyermekes család* 1474; *kiszolgálás* 1474; *kiváncsi* 1474; *kocsikirándulás* 1474; *kopogtatás* 1474; *kozmetika* 1474; *köszönés* 1474; *közösségi ösztön* 1474; *közvetlenség* 1474; *külső* 1474; *lakás* 1474; *leszállás* 1474; *levelezés* 1474; *levelezőlap* 1474; *levéltitok* 1474; *lévőstartás* 1474; *maga* 1474; *magabiztosság* 1474; *magánélet* 1474; *magánlevél* 1474; *mártogatás* 1474; *megbocsátás* 1474; *meghívás* 1474; *megismerkedés* 1474; *mellébeszélés* 1474; *méltányosság* 1474; *mentsd ki magad* 1474; *menü* 1474; *meztelenség* 1474; *morális erő* 1474; *munka* 1474; *munkahely* 1474; *munkahelyi ügyek* 1474; *munkaintelligencia* 1474; *műsorfüzet* 1474; *művirág* 1474; *nászajándék* 1474; *nem akarattal* 1474; *nevelni* 1474; *névtelen levél* 1474; *névtelen telefonáló* 1474; *nőies* 1474; *női öltözködés* 1474; *nők iránti előzékenység* 1474; *nyakkendő* 1474; *nyelvficamok* 1474; *nyilvános hely* 1474; *ölelés* 1474; *olvársottság* 1474; *önmagadról* 1474; *önbizalom* 1474; *önértékelési válság* 1474; *öntelt* 1474; *önuralom* 1474; *őszinteség* 1474; *óra* 1474; *otthon* 1474; *parfüm* 1474; *pipázó nők* 1474; *pizsama* 1474; *pletyka* 1474; *pontatlanság* 1474; *pontosság* 1474; *rágcsáló* 1474; *ragyújít* 1474; *randevő* 1474; *rang* 1474; *részeg* 1474; *részvét* 1474; *ruhatár* 1474; *sajátosság* 1474; *savanyú mosoly* 1474; *segítőkézség* 1474; *sport* 1474; *sportszerűség* 1474; *surlódás* 1474; *suttogás* 1474; *szálloda* 1474; *szállóvendég* 1474; *szalvéta* 1474; *szemetelés* 1474; *szempont* 1474; *szél* 1474; *vámpolitika* 1483; *vastüggöny* 1483; *vazallus állam* 1483; *vétó* 1483; *vétőjog* 1483; *vizum* 1483; *Wall Street* 1483; *Wermacht* 1483; *Westminster* 1483; *who's who* 1483; *Wilhelmstrasse* 1483; *yen* 1483; *zambó* 1483; *zloty* 1483; *zsír* 889;

ROMÁNĀ : *abater* 839; *ABM* 824; *accelerator* 839; *accident* 839; *aceră* 839; *aci* 584; *acia* 835; *acolo* 584; *Acteon* 839; *acum* 830; *acvilă* 839; *adap* 839; *Adrian* 1135; *aici* 584; *alatores* 839; *alb* 839; *alba* 872; *albiciune* 839; *albinărel* 839; *Alcione* 839; *alexyal* 839; *alexyj* 839; *alică* 839; *alciare* 839; *alșnică* 919; *alofag* 839; *alunar* 839; *alură* 839; *ambiguu* 1183; *amenajament* 839; *amenajare* 839; *american* 839; *amnios* 867; *amoniac* 867; *amplitudine* 839; *anexită* 839; *aninătoare* 839; *anomalie* 839; *anson* 839; *antagonism* 839; *antol* 835; *anfarj* 835; *Apollon* 839; *aport* 839; *aportor* 839; *apreciere* 839; *aprilie* 833; *apropiat* 839; *arabesc* 839; *arămire* 839; *arbaletă* 839; *arc* 839; *ardere* 839; *areal* 839; *arendare* 839; *aret* 839; *arete* 1359; *argășire* 839; *argonaut* 839; *Argos* 839; *aripar* 839; *armare* 839; *armurier* 839; *arș* 903; *arșă* 903; *Artemis* 839; *artrodactilie* 839; *ascarichoză* 839; *asiduu* 1183; *asociație* 839; *aspergiloză* 839; *astruca* 592, 835; *astrucare* 835; *așezare* 844; *așijderea* 835; *atrăpă* 839; *ațițare* 819; *aușel* 839; *autoreglare* 839; *autorizație* 839; *avalanșă* 839;

babă 919; *baieră* 839; *balj* 819; *bancă* 858; *barabuleancă* 919; *bartholinită* 834; *bădărău* 819; *bădăncă* 819; *băltău* 819; *băljug* 819; *bășcălan* 819; *băteliște* 835; *beda* 586; *bineje* 912; *bis-turiu* 867; *bile* 911; *birtitoare* 819; *BM* 824; *boacăr* 819; *bocălu* 819; *borz* 835; *botorog* 819; *botrăcău* 819; *braniște* 835; *Brașov* 1171; *breb* 835; *Breb* 835; *brodit* 835; *broțacel* 872; *brudină* 835; *brudină* 835; *brudnic* 835; *brudnic* 835; *bulbulă* 819; *buclan* 819; *Bucur* 892; *București* 892; *bucurie* 892; *budeșcă* 819; *budeșcuță* 819; *budică* 819; *budulie* 819; *buduloc* 819; *budureață* 819; *Buftea* 1142; *bulhac* 835; *bunar* 835; *burcoi* 819; *burun* 1163; *butelie* 908; *buzdură* 819;

calendar 832; *calp* 835; *carotidă* 867; *carpetă* 835; *casină* 835; *catilige* 835; *cataractă* 867; *călăbur* 557; *cănjălu* 819; *cărandor* 833; *cătărig* 835; *Cătărig* 835; *ceair* 835; *ceasla* 855; *chelar* 556; *cheltuială* 851; *chepeleu* 819; *chică* 1143; *chiceră* 1143; *chimie* 867; *chinez* 835; *Chinezu* 1134; *chipileu* 819; *cincar* 835; *ciobanie* 557; *ciolpani* 835; *ciureșar* 833; *cislă* 835; *ciurceluță* 819; *cirjoaie* 835; *cirștaș* 907; *cirtog* 557; *cirtogi* 557; *climacteriu* 834; *cloambă* 835; *colarnic* 907; *colăciit* 586; *corită* 835; *corolă* 872; *cort* 557; *coșmar* 867; *cotare* 851; *coloziit* 819; *creion* 872; *crup* 867; *culac* 1163; *cuptoriță* 557; *cust* 835; *custa* 835; *custare* 835;

da 839; *dantelă* 872; *darie* 905; *deală* 864; *Dirvari* 1151; *drawback* 831; *dugliș* 835;

epithelium 867; *erraticare* 835;

faur 833; *făurar* 833; *februarie* 833; (*a*) *fi* 1107; *fiică* 1171; *finanțare* 851; *fintină* 564, 890; *flanelă* 908; *florar* 833; *fluiditate* 851; *forostău* 905; *fosnă* 556; *fruntar* 819; *frunzar* 833; *fuscină* 867; *furcă* 890;

gerar 833; *gilcău* 819; *girlă* 591; *globulină* 867; *geabăn* 892; *grtu* 890;

habitat 844; *hacur* 819; *hăcurel* 819; *hematozină* 867; *hemoglobină* 867; *hibișic* 819; *hici* 819; *hiltav* 819; *hîră* 819; *hîrțipos* 819; *hîros* 819; *honios* 819; *hrebincă* 892; *hred* 819; *hulă* 913; *humor* 835; *hurduzău* 819;

ianuarie 833; *idee* 1094; *iepilă* 557; *indicator* 851; *indice* 851; *infuzie* 867; *inimă* 872; *inovație* 851; *IRBM* 824; *isică* 907; *iubire* 890; *iunie* 833; *iurtă* 835; *izinit* 819; *Izvin* 1151;

împlini 835; *împlinit* 835; *înduntru* 872; *încolăcit* 586; *învește* 835; *investire* 835;

jigăros 819; *jilip* 835; *jir* 889;

lac 563; *lăităr* 819; *lantan* 867; *lăpădată* 819; *lefter* 835; *lefterie* 835; *leș* 819; *lete* 553; *lichidare* 851; *lin* 835; *livresc* 115; *loc* 1147; *lopar* 819; *lucoare* 835;

mahală 569; *mai* 833; *marihuana* 867; *marinuță* 905; *masă* 819; *melancolic* 872; *mereu* (adj) 835; *metrită* 834; *MIRV* 824; *mizgos* 819; *Moldova* 1159; *monoclu* 872; *moșcoș* 819; *mreață* 819; *mur* 835; *muscur* 819; *mușchi* 872;

naște 890; *năboi* 835; *năboire* 835; *nălap* 557; *nămînjit* 819; *năsălie* 835; *năvilcă* 919; *năvrăpei* 905; *negru* 839; *norea* 905; *nostalgie* 872; *nuntă* 890;

oblici 835; *ogaș* 591; *om* 890; *omeluțe* 905; *ordin* 851; *orjan* 819;

palie 579; *parter* 872; *păretar* 835; *pătrar* 835; *peisaj* 872; *pepină* 579; *petecă* 939; *pie* 845; *piceaică* 939; *pirpală* 819; *pirpă* 819; *plămădi* 907; *plomădi* 907; *plomodi* 907; *podă* 919; *poi* 819; *pomăzui* 835; *ponctura* 579; *popor* 890; *portar* 819; *porumbar* 841; *poting* 579; *poțtrniche* 939; *potoc* 591; *povină* 939; *prabali* 939; *prea* 903; *preș* 851; *prier* 833; *primăvară* 890; *priochiti* 939; *priontinde* 939; *priosparge* 939; *privighetoare* 939; *privighetor* 939; *program* 870; *prohibiție* 851; *prolaps* 834; *pubertate* 834; *puhoi* 835; *pui* 890; *puș* 819;

rap 819; *rating* 857; *ratio* 851; *rață* 911; *rădură* 819; *răpuros* 819; *răsc* 819; *rătăcini* 835; *rătui* 835; *rătuți* 835; *reasigurare* 851; *regizor* 1108; *retorsiune* 851; *rob* 835; *robaci* 835; *rochie* 908; *romancieră* 1122; *român* 921—924; *romănesc* 921—924; *România* 895, 921—924; *rovină* 835; *ruf* 851; *ruginos* 819;

SAJT 824; *samatoc* 907; *sat* 844; *sălăbărit* 556; *săliște* 835; *sărâmpău* 591; *Săsciori* 1144; *Sășcioara* 1144; *scafă* 835; *scarpă* 591; *scărimbă* 819; *scocioritor* 819; *scodoli* 819; *scodolitor* 819; *scorbut* 867; *scrabble* 902; *Secșoara* 1144; *sfirc* 819; *sfircea* 819; *sforgace* 819; *siliște* 835; *silvocienegetic* 839; *simpozion* 872; *sireap* 835; *sirt* 1163; *Slatina* 1156; *SLBM* 824; *SLCM* 824; *slin* 835; *sodom* 835; *Sohodol* 1153; *soltzos* 819; *sperlă* 819; *spuzar* 819; *staiet* 556; *stambă* 832; *standoală* 835; *sterilizare* 851; *stilpare* 835; *strijinie* 835; *stroși* 907; *strungar* 819; *strungăreață* 819; *strunguță* 819; *suhlar* 835; *sută* 920;

șasma 579; *șarece* 579; *șeged* 939; *șegheid* 939; *șoim* 872; *șoiman* 872; *ștanglă* 919; *ștăi* 579; *știință* 890; *știob* 819; *știoboroi* 819;

tabun 835; *tar* 835; *țarniță* 835; *tezurizare* 851; *tieruș* 819; *tîmplă* 821; *tîrpic* 586; *tîrș* 896; *toğmogor* 819; *țetîn* 835; *tripsină* 867; *trongoțonc* 819; *troșie* 907; *tult* 835; *tușina* 835; *tușinat* 835;

țarină 585, 916; *țăcălie* 846; *țândărușă* 819; *țanie* 557; *țăfărcură* 819; *țic* 846; *țicău* 846; *țicălău* 846; *țichi* 846; *țichileu* 846; *țichilie* 846; *țiclă* 846; *țiclei* 846; *țicleie* 846; *țiclet* 846; *țicleu* 846; *țicle* 846; *țicloaie* 846; *țiclo* 846; *țiclu* 846; *țiclui* 846; *țicluță* 846; *țicui* 846; *țighileu* 846; *țighilie* 846; *țiglă* 846; *țiglău* 846; *țigloi* 846; *țiglu* 846; *țiglui* 846; *țigluță* 846; *țihlă* 846; *țihlișoară* 846; *țuclă* 846; *țuclău* 846; *țucleu* 846; *țuclui* 846; *țucudan* 846; *țucui* 846; *țuculeu* 846; *țuglă* 846; *țuglui* 846; *țugui* 846; *țuguie* 846;

ungheș 872; *ura* 835; *urit* 819; *urlă* 819;

valoare 851; *Valea Caranului* 1165; *Valea Țăranului* 1165; *vichiție* 819; *vină* 591; *vîscozitate* 851; *vlătar* 819; *Vrancea* 1156; *vulvo-baginită* 834;

yterbiu 867;

zadră 819; *zagnete* 842; *zaharache* 842; *zaharé* 842; *zahariseală* 842; *zaimș* 842; *zaluzele* 842; *zamă* 842; *zambalică* 842; *zamsfir* 835; *zană* 842; *zandură* 819; *zaporofă* 842; *zariște* 842; *zar-zavagerie* 842; *zaton* 842; *zavatră* 842; *zăbăie* 842; *zădrea* 819; *zăhărit* 842; *zămîrși* 907; *zândurea* 819; *zăvează* 835; *zbor* 557; *zburat* 842; *zdrahon* 842; *zgidară* 819; *zgrebeni* 892; *zgribenți* 892; *zgurma* 819; *ztingălit* 819; *zingălos* 819;

RUSĂ: *byvat'* 1663; *byt'* 1663; *nazvat'* 1663; *nazvat'sja* 1663; *pobyt'* 1663; *pobyvat'* 1663; *probyt'* 1663; *svat'* 1663;

SLAVĂ: *žirъ 889.

Revista „Limba română“ se adresează unui cerc larg de cititori interesați de problemele lingvisticii.

Revista abordează studiul limbii române: gramatică, vocabular, limbă literară și stilistică, istoria lingvisticii românești, dialectologie, cultivarea limbii, ortografie, etimologie, onomastică și filologie. Revista publică, de asemenea, o bibliografie anuală exhaustivă a lucrărilor de lingvistică apărute în țara noastră, articole de predare a limbii, lingvistică generală, note, comentarii, consultații și recenzii.

NOTĂ CĂTRE AUTORI

Autorii sint rugați să înainteze articolele, notele și recenziile în două exemplare, dactilografiate la două rinduri. Revista nu publică într-un număr articole mai mari de 20 de pagini. Tabelele vor fi dactilografiate pe pagini separate, iar diagramele vor fi executate în tuș, pe hîrtie de calc. Tabelele și ilustrațiile vor fi numerotate cu cifre arabe, figurile din planșe vor fi numerotate în continuarea celor din text. Se va evita repetarea aceluiași date în text, tabele și grafice. Explicația figurilor va fi dactilografiată pe pagină separată. Toate notele din subsol se numerotează de la unu în continuare. Numele autorilor va fi precedat de inițială. Titlurile revistelor citate în bibliografie vor fi prescurtate conform uzanțelor internaționale.

Responsabilitatea asupra conținutului articolelor revine în exclusivitate autorilor.

Răspunsul Consiliului de conducere cu privire la manuscrisele primite va fi comunicat autorilor în termen de 4 (patru) luni.

Manuscrisele nepublicate nu se inapoiază.

EDITURA ACADEMIEI REPUBLICII SOCIALISTE ROMÂNIA

R — 79717 București, Calea Victoriei nr. 125

6. Filologie	294
7. Fonetică și fonologie	302
8. Gramatică	303
a. Generalități	303
b. Morfologie	303
c. Sintaxă	304
9. Lexicologie	305
a. Semantică	305
b. Formarea cuvintelor	307
c. Elimologii	307
d. Lexicografie	309
10. Limbă literară	312
a. Generalități	312
b. Stilistică, poetică, limba scriitorului	312
c. Cultivarea limbii	317
11. Onomastică	318
a. Generalități	318
b. Antroponimic	318
b. Toponimie	319
12. Ortografie, ortoepie, punctuație	320
V. <i>Balcanistică</i>	321
VI. <i>Filologie clasică</i>	321
VII. <i>Germanistică</i>	324
VIII. <i>Orientalistică</i>	327
IX. <i>Romanistică</i>	327
X. <i>Slavistică</i>	330
XI. <i>Tracologie</i>	331
XII. <i>Limba albaneză</i>	331
XIII. <i>Limba armeană</i>	331
XIV. <i>Limba bască</i>	332
XV. <i>Limba chineză</i>	332
XVI. <i>Limba japoneză</i>	332
XVII. <i>Limba maghiară</i>	332
XVIII. <i>Limbi altaice</i>	334
XIX. <i>Limbi amerindiene</i>	335
XXX. <i>Limbi austro-asiatice</i>	335
XXI. <i>Limbi baltice</i>	335
XXII. <i>Limbi caucaziene</i>	335
XIII. <i>Limbi celțice</i>	335
XXIV. <i>Limbi chino-tibetane</i>	335
XXV. <i>Limbi dravidiene</i>	336
XXVI. <i>Limbi fino-ugrice</i>	336
XXVII. <i>Limbi indo-europene</i>	336
XXVIII. <i>Limbi indo-iraniene</i>	336
XXIX. <i>Limbi lapone</i>	336
XXX. <i>Limbi malaiopolineziene</i>	336
XXXI. <i>Limbi mayane</i>	337
XXXII. <i>Limbi semitice</i>	337
XXXIII. <i>Limbi turcice</i>	337
XXXIV. <i>Limbi uralice</i>	337
XXXV. <i>Limbi artificiale</i>	337
XXXVI. <i>Metodica predării limbilor</i>	338

1. Generalități	338
2. Limba română	338
3. Limbi străine	342
4. Manuale, cursuri, ghiduri etc.	345
XXXVII. <i>Varia</i>	354
XXXVIII. <i>Aniversări</i>	355
XXXIX. <i>In memoriam</i>	356
<i>Abrevieri</i>	356
<i>Indice alfabetic</i>	362
1. Autori	362
2. Cuvinte	383

ÎN ATENȚIA CITITORILOR

Din dorința de a oferi cititorilor o bibliografie cât mai cuprinzătoare și date fiind dificultățile pe care le întâmpinăm în aflarea, la timp, a lucrărilor de lingvistică de circulație mai restrinsă (locală sau județeană) apărute în țara noastră, ne adresăm — pe această cale — autorilor de astfel de lucrări, rugându-i să ni le semnaleze, trimițând informațiile bibliografice necesare pentru BRL pe adresa:

Redacția revistei „Limba română”
 — Pentru BRL —
 Str. Spiru Haret nr. 12
 79638 Eucureșii

Dacă este posibil, ar fi de preferat ca autorii să trimită un exemplar din lucrare la aceeași adresă. Imediat ce au fost fișate pentru BRL și după ce, eventual, au fost citite pentru recenzare, lucrările primite astfel vor fi predate bibliotecii Institutului de Lingvistică al Universității din București, ca donații din partea autorilor. Confirmarea primirii lucrărilor o va constitui însăși includerea acestora în BRL.

Lucrările avute în vedere aici sînt articolele, studiile, notele, recenziile etc. de lingvistică publicate în periodicele locale care nu au intrat încă în circuitul BRL (vezi secțiunea *Abrevieri* a bibliografiei), precum și culegerile, volumele, cursurile universitare etc. de lingvistică editate de centrele universitare din țară, de consiliile de cultură sau de muzeele municipale, județene sau locale, de filialele societăților științifice etc.

Autorii BRL mulțumesc anticipat tuturor celor care vor răspunde prezentului apel.