

**BIBLIOGRAFIA LUCRĂRILOR DE LINGVISTICĂ  
APĂRUTE ÎN ȚARA NOASTRĂ  
DE LA 1 MAI 1964 PÎNĂ LA 1 MAI 1965**

I. Lingvistică generală . . . . .	472
1. Lingvistică teoretică . . . . .	472
2. Lingvistică matematică și aplicată . . . . .	473
II. Istoria lingvisticii românești . . . . .	474
III. Istoria limbii române . . . . .	475
IV. Fonetică și fonologie . . . . .	477
V. Dialectologie . . . . .	478
VI. Gramatică . . . . .	479
1. Morfologie . . . . .	480
2. Sintaxă . . . . .	481
VII. Lexic . . . . .	482
1. Lexicologie (semasiologie, onomasiologie, formarea cuvintelor etc.) . . . . .	482
2. Etimologie . . . . .	483
3. Lexicografie . . . . .	485
VIII. Onomastică . . . . .	486
1. Antroponimie . . . . .	486
2. Toponimie . . . . .	486
IX. Filologie . . . . .	487
X. Limbă literară . . . . .	490
1. Stilistică, poetică . . . . .	490
2. Ortografie . . . . .	493
3. Cultivarea limbii . . . . .	494
XI. Filologie clasică . . . . .	496
XII. Romanistică . . . . .	499
XIII. Slavistică . . . . .	503
XIV. Germanistică . . . . .	505
XV. Orientalistică . . . . .	505
XVI. Balcanistică . . . . .	506
XVII. Limba maghiară . . . . .	506
XVIII. Limbi indo-europene . . . . .	508
XIX. Limbi indo-iraniene . . . . .	508

XX. Limbi hamito-semitice . . . . .	508
XXI. Metodica predării limbilor . . . . .	508
XXII. Diverse . . . . .	510
XXIII. In memoriam . . . . .	512
Abrevieri . . . . .	512
Indice alfabetic al bibliografiei . . . . .	516
Autori . . . . .	516
Cuvinte . . . . .	522

## I. LINGVISTICĂ GENERALĂ

### 1. LINGVISTICĂ TEORETICĂ

1. GRAUR, acad. AL., *Cu privire la caracterul sistematic al sintaxei și al vocabularului*, SCL, XV, 1964, nr. 4, p. 427—430.
2. GRAUR, AL., *Sur le caractère systémique de la syntaxe et du vocabulaire*, RRL, IX, 1964, nr. 4 p. 389—393.
3. GRAUR, acad. AL., *Filologie și lingvistică* [comunicare la cea de-a IV-a sesiune științifică, a Societății de științe istorice și filologice din R.P.R., din 6—7 ianuarie 1964], LL, VIII, 1964, p. 385—390.
4. GRAUR, acad. AL., *Raportul dintre factorii interni și cei externi în istoria limbii* [comunicare la Conferința națională de lingvistică românească, București, 7—10 octombrie 1964], LR, XIV, 1965, nr. 1, p. 17—20.
5. RIZESCU, I., *Glotochronologia și problemele ei actuale*, LR, XIV, 1965, nr. 1, p. 77—85.
6. ROSETTI, acad. AL., *Despre glosematia lui L. Hjelmslev*, LR, XIII, 1964, nr. 6, p. 543—551.
7. SLAMA-CAZACU, TATIANA, *Utilizarea mesajelor verbale în automatizare*, SCL, XV, 1964, nr. 2, p. 136—145.
8. SLAMA-CAZACU, TATIANA, *Problèmes psycholinguistiques posés par les messages verbaux employés dans l'automatisme*, RRL, IX, 1964, nr. 2, p. 119—130.
9. SLAMA-CAZACU, TATIANA, *Încercări de definire a metodologiei psiholingvistice*, RPsih., XI, 1965, nr. 1, p. 119—127.
10. SLAMA-CAZACU, TATIANA, *Metodologia psiholingvistică și câteva dintre aplicațiile ei*, SCL, XVI, 1965, nr. 1, p. 131—147.
11. VASILIU, EM., *Direcții noi de cercetare în lingvistică și problemele limbii române*, SCL, XVI, 1965, nr. 1, p. 35—44.

### Recenzii

12. CEAUȘU, V., Tatiana Slama-Cazacu, *Comunicarea în procesul muncii*, București, Editura științifică, 1964, 301 p., RPsih., XI, 1965, nr. 1, p. 134—136.
13. GRAUR, AL., *Traducerea este posibilă?* [pe marginea cărții *Les problèmes techniques de la traduction*, de Georges Mounin, Paris, NRF, Editions Gallimard, 1963, XII + + 297 p.], RF, XI, 1964, nr. 6, p. 855—859.
14. GRAUR, AL., Heinz Schulte Herbrüggen, *El lenguaje y la visión del mundo*, Edicions de la Universidad de Chile, Santiago, 1963, 170 p., SCL, XV, 1964, nr. 6, p. 771—773.
15. GRAUR, A., André Martinet, *A Functional View of Language*. Clarendon Press, 1962, VIII + + 166 pages, RRL, IX, 1964, nr. 6, p. 657—661.

16. ILIESCU, MARIA, *Pe marginea unor lucrări recente despre bilingvism* [Verboj Vildomec, *Multi-lingualism*, Leyden, 1963, 262 p. și Theodor Elmert, *Das zweisprachige Individuum. Ein Selbstzeugnis*, Mainz, 1960, în „Abhandlungen der Geistes- und Sozialwissenschaftlichen Klasse” der Akademie der Wissenschaften und der Literatur (zu Mainz)], SCL, XV, 1964, nr. 2, p. 247–252.
17. ILIESCU, MARIA, *Zu einigen neueren Arbeiten über Zweisprachigkeit*, RRL, IX, 1964, nr. 2, p. 223–229.
18. MÁTHÉ, JAKAB, V. A. Zveghintev, *Очерки по общему языкознанию*, [*Studii de lingvistică generală*], Издательство Московского Университета, 1963, 383 l., NyIK, VIII, 1964, nr. 1, p. 112–114.
19. MÁTHÉ, JAKAB, \* \* \*. *O соотношении синхронного анализа изучения языков*, Москва, 1960, изд. Академии Наук СССР, 159 l., Ny IK, VII, 1963, nr. 1, p. 132–136.
20. VOICU, MARIA, *Мышление и речь* [*Gîndire și limbaj*] (sub redacția lui N. I. Jinkin și F. N. Şemiakin), Moscova, Izdatelistvo Akademii Pedagoghiceskih Nauk R.S.F.S.R., 1963, 270 p., RPsih., XI, 1965, nr. 1, p. 130–132.
21. VRACIU, A., S. Ghilearevski, V. S. Grivnin, *Определитель языков по письменностям* (*Clasificarea limbilor după sistemul de scriere*), Editura literaturii orientale, Moscova, 1961, 303 pagini, SCŞt. (Iași), XIV, 1963, nr. 2, p. 310–312.
22. WALD, L., A. A. Leontiev, *Возникновение и первоначальное развитие языка* (*Apariția și începutul dezvoltării limbii*), Moscova, 1963, 138 p., LR, XIII, 1964, nr. 3, p. 291–294.



Vezi și nr. 490, 498, 499.

## 2. LINGVISTICĂ MATEMATICĂ ȘI APLICATĂ

23. CRĂCIUN, CONSTANTIN V., *O generalizare a noțiunii de categorie gramaticală în sensul lui Dobruşin*, SCMatem., XVI, 1964, nr. 9, p. 1147–1152.
24. HERIVAN, M., [La rubrica: „Tehnica modernă în predare”] *V. Cibernetica în învățămînt*, GÎ, XVI, 1964, nr. 751, p. 5.
25. IRIMIE, ION, *Despre definirea informației*, T, VIII, 1964, nr. 37, p. 1 și 8.
26. KELEMEN, EÉLA, *A matematikai nyelvudományi néhány kérdése* [*Cîteva probleme ale lingvisticii matematice*], NyIK, VII, 1963, nr. 1, p. 57–72.
27. KIS, EMESE, *Nyelvmodelék* [*Modele lingvistice*], Korunk, XIII, 1964, nr. 11, p. 498–503.
28. KIS, EMESE, *Izomorfismul în lingvistică* [7 ref.], T, IX, 1965, nr. 9, p. 8.
29. MARCUS, SOLOMON, *Gramatici și automate finite* [Bucureşti], 1964, Editura Academiei R.P.R., 256 p.
30. NICOLAU, EDMOND, *Amplificarea inteligenței* [despre maşini cibernetice de tradus etc.], RLib., XXII, 1964, nr. 6259, p. 4.
31. NICOLAU, EDMOND, *Lingvistica matematică*, SR, XVI, 1964, nr. 4811, p. 2.
32. SĂHLEANU, V., *Model și modelare în știința de azi*, C, 1964, nr. 36, p. 7.
33. SĂHLEANU, VICTOR, *Tot despre definirea informației*, T, VIII, 1964, nr. 40, p. 1 și 8.
34. STATI, SORIN, *Constituenții imediați*, LR, XIII, 1964, nr. 3, p. 206–223.
35. WALD, H., *De la forme logice la semne fizice* [formalizarea din punctul de vedere al neopozitiviștilor], C, 1965, nr. 3, p. 7.



Vezi și nr. 139, 140, 141, 146, 149, 151, 332, 333.

## R e c e n z i i

36. AVRAM, ANDREI, Bertil Malmberg, *Structural Linguistics and Human Communication. An Introduction into the Mechanism of Language and the Methodology of Linguistics* [*Lingvistica structurală și comunicarea umană. Introducere în mecanismul limbii și în metodologia lingvisticii*], with 88 Figures. Berlin, Göttingen, Heidelberg, Springer Verlag, 1963 (Kommunikation und Kybernetik in Einzeldarstellungen. Herausgegeben von H. Wolter und W. D. Keidel. Band 2), VIII+260 p., SCL, XV, 1964, nr. 6, p. 773—775.
37. GOLOPENȚIA-ERETESCU, SANDA, Alphonse Juilland, *Outline of a General Theory of Structural Relations*, Mouton & Co. 'S-Gravenhage, 1961, 58 p. (Janua Linguarum, XV), SCL, XV, 1964, nr. 6, p. 775—778.
38. GOLOPENȚIA-ERETESCU, SANDA [varianta franceză a recenziei din SCL, XV, 1964, nr. 6, p. 775—778], RRL, IX, 1964, nr. 5, p. 571—574.
39. GOLOPENȚIA-ERETESCU, SANDA, *Natural Language and the Computer*, ed. by Paul L. Garvin, Mc. Graw-Hill Company, New York, Toronto, San-Francisco, London, 1963, 398 p., RRL, IX, 1964, nr. 6, p. 662—665.
40. MARCUS, S., *Computational Linguistics, I* (Computing Centre of the Hungarian Academy of Sciences, Budapest, 1963, 268 p.), RRL, IX, 1964, nr. 3, p. 345—347.
41. NISTOR-DOMONKOS, ERICA, „*Computational Linguistics*” I (Computing Centre of the Hungarian Academy of Sciences), Budapest, 1963, 268 p., SCL, XV, 1964, nr. 3, p. 390—393.
42. PAVEL, TOMA, S. R. Levin, *Linguistic Structures in Poetry*, Mouton & Co., The Hague, 1962, 64 p. (Janua Linguarum, nr. XXIII), RRL, IX, 1964, nr. 3, p. 340—345.
43. STAN, A., STAN, I. I., Solomon Marcus, *Lingvistică matematică*, București, Editura didactică și pedagogică, 1963, LR, XIV, 1965, nr. 1, p. 182—184.

## II. ISTORIA LINGVISTICII ROMÂNEȘTI

44. ARDELEANU, VICHENTIE, *Paul Iorgovici. Schiță biografică și câteva probleme nerezolvate*, Oriz., I, 1964, nr. 4, p. 81—84.
45. BÄHNER, W., *Discuții în secolul trecut în legătură cu limba română literară* [comunicare la Conferința națională de lingvistică românească, București, 7-10 octombrie 1964], LR, XIV, 1965, nr. 1, p. 39—44.
46. BRÎNCUȘ, GR., *Titu Maiorescu și problemele limbii*, LR, XIII, 1964, nr. 5, p. 483—493.
47. ISTRATE, G., *Eminescu și problemele limbii*, IL, XV, 1964, nr. 5, p. 75—79.
48. MACREA, D., *Titu Maiorescu și problemele limbii române*, CL, IX, 1964, nr. 1, p. 5—34.
49. MARINO, ADRIAN, *Iluminisții români și problema „cultivării” limbii (I)*, LR, XIII, 1964, nr. 5, p. 467—482, (II), LR, XIII, 1964, nr. 6, p. 571—586.
50. MIHAIL, ZAMFIRA, *Gramatica românească a lui Toader Școleriu (Lețiune. Iași, 1789)* [rez. în rusă și în franceză], SCȘt. (Iași), XIV, 1963, nr. 2, p. 165—182.
51. MUNTEANU, ȘTEFAN, *Un vrednic tnaintaș al culturii noastre : Paul Iorgovici*, Drapelul roșu, XXI, 1964, nr. 6029, p. 3.

52. PANAITESCU-PERPESSICIUS, D., *Ovid Densusianu (1873—1938)*, Rev. inv. sup., VI, 1964, nr. 11, p. 65—66.
53. ROSETTI, acad. prof. ALEXANDRU, *Bogdan Petriceicu Hasdeu (1838—1907)*, Rev. inv. sup., VI, 1964, nr. 11, p. 64—65.



Vezi și nr. 218, 222, 223, 224.

#### R e c e n z i i

54. DRINCU, SERGIU, Gh. Bulgăr : *Eminescu despre problemele limbii române literare*, Oriz., I, 1964, nr. 5, p. 113—114.
55. MANU, EMIL, Gh. Bulgăr : *Eminescu despre problemele limbii române literare*, VR, XVII, 1964, nr. 4—5, p. 379—381.
56. SECHE, LUIZA, Gh. Bulgăr, *Eminescu despre problemele limbii române literare*, București, Editura științifică, 1963, 114 p. + [1], LR, XIII, 1964, nr. 3, p. 289—291.

### III. ISTORIA LIMBII ROMÂNE

57. ANDRIESCU, AL., *Exagerări „puriste” în limba presei românești din perioada 1860—1900* [rez. în rusă și în franceză], SCȘt. (Iași), XIV, 1963, nr. 2, p. 183—192.
58. CAZACU, BORIS, *Sur l'étude du lexique de la langue littéraire roumaine du XIX<sup>e</sup> siècle*, RRL, IX, 1964, nr. 2, p. 135—147.
59. COTEANU, I., *Reconstrucția așa-numitei „române comune”*, LR, XIII, 1964, nr. 4, p. 346—353.
60. COTEANU, I., *Schiță a declinării numelui în româna comună. Declinarea articulată*, SCL, XV, 1964, nr. 4, p. 445—469.
61. COTEANU, I., *Esquisse de la déclinaison du nom en roumain commun. La déclinaison déterminée*, RRL, IX, 1964, nr. 4, p. 407—430.
62. DIACONESCU, PAULA, *Construcții prepoziționale echivalente cu un caz oblic în traducerile din secolul al XVI-lea*, LR, XIII, 1964, nr. 4, p. 224—230.
63. DIMITRESCU, FLORICA, *Contribuții la repartizarea regională a lexicului românesc în secolul al XVI-lea*, SCL, XV, 1964, nr. 4, p. 539—559.
64. GRAUR, acad. AL., *O privire sintetică asupra evoluției limbii latine* [despre *Tratatul de istorie a limbii române*, vol. I], LR, XIII, 1964, nr. 4, p. 344—345.
65. ILIESCU, MARIA, *De la latină la română* [comunicare la Conferința națională de lingvistică românească din București, 7-10 octombrie 1964], SCL, XVI, 1965, nr. 1, p. 67—75.
66. MIHĂESCU, HARALAMB, *Прямое византийское влияние в румынском языке* [Influența bizantină directă în limba română], RESEE, I, 1963, nr. 3—4, p. 345—375.
67. RIZESCU, I., *Contribuții la istoria pronumelui în limba română*, SCL, XV, 1964, nr. 6, p. 749—753.
68. ROCERIC-ALEXANDRESCU, ALEXANDRA și VASILIU, EM., *The Phonemic Status of the Affricates in Common Rumanian* [Statutul fonematic al africatelor în româna comună], RRL, IX, 1964, nr. 5, p. 497—501.
69. ROSETTI, acad. AL., *Considerații asupra fonologiei istorice a limbii române*, SCL, XV, 1964, nr. 6, p. 703—709.

70. ROSETTI, AL., *Tratatul de istorie a limbii române (TILR)*, [comunicare la Conferința națională de lingvistică românească din București, 7–10 octombrie 1964], SCL, XVI, 1965, nr. 1, p. 5–11.
71. ROSETTI, acad. AL. și DIMITRESCU, FLORICA, *Tratatul de istorie a limbii române (vol. al IV-lea)*, LR, XIII, 1964, nr. 4, p. 354–358.
72. TODORAN, R., *Despre formarea limbii naționale române*, T, IX, 1965, nr. 6, p. 8.
73. URSU, N. A., *Observații asupra adaptării adjectivelor neologice la sistemul morfologic al limbii române, în jurul anului 1800*, LR, XIII, 1964, nr. 5, p. 413–422.
74. [Colectiv] *Istoria limbii române* [Comitetul general de coordonare : acad. Al. Rosetti (redactor responsabil); B. Cazacu, membru corespondent al Academiei R.P.R., I. Coteanu, membru corespondent al Academiei R.P.R. redactori responsabili adjuncți. Membri : acad. Al. Graur, acad. I. Jordan, acad. Emil Petrovici, acad. Tudor Vianu, Andrei Avram, Mioara Avram, J. Byck, Vladimir Drimba, G. Istrate, D. Macrea, membru corespondent al Academiei R.P.R., Em. Vasiliu. Secretari : Marius Sala și Laura Vasiliu], Volumul I. *Limba latină* [Colectivul de elaborare a lucrării : acad. Al. Graur, redactor responsabil, Eugen Cizek, Gabriela Creția, I. Fischer, Maria Iliescu, Liana Lupaș, Liliana Macarie, Rodica Ocheșanu, Teodora Popa-Tomescu, Elena Slave, Sorin Stati, Angela Vasiliu, Lucia Wald. Secretari : Rodica Ocheșanu și Liana Lupaș. Colectivul de revizie : acad. Al. Graur, I. Fischer și Sorin Stati], Academia Republicii Populare Române, București, 1965, Editura Academiei Republicii Populare Române, 437 p.
75. \* \* \* *Pagini de limbă și literatură română veche*. Texte alese, prefață și note de Boris Cazacu [București], Editura tineretului, 1964, 285 p.



Vezi și nr. 89, 90, 101.

#### R e c e n z i i

76. A. P., *Contribuții la istoria limbii române literare în secolul al XIX-lea (Beiträge zur Geschichte der rumänischen Literatursprache im XIX. Jahrhundert)*, Bd. III, București, Editura Academiei R.P.R., 1962, 308 S., FVL, VII, 1964, nr. 1, p. 130.
77. A. P., Al. Rosetti : *Istoria limbii române (Die Geschichte der rumänischen Sprache)*, Bd. I, *Limba latină (Die lateinische Sprache)*, 3 Auflage, București, Editura științifică, 1960, 227 S. Bd. II, *Limbile balcanice (Die Balkansprachen)*, 3 Auflage, București, Editura Academiei R.P.R., 193 S., 3 Karten. Bd. III, *Limbile slave meridionale (Die südslavischen Sprachen)*, 4 Auflage, București, Editura Academiei R.P.R., 1962, 159 S., 1 Karte, FVL, VII, 1964, nr. 1, p. 130–131.
78. ANTONESCU, NAE, Al. Graur : *Evoluția limbii române* (Editura științifică, 1963), St., XV, 1964, nr. 4, p. 119–120.
79. BALOTĂ, ANTON, Al. Rosetti, *Istoria limbii române*, vol. II *Limbile balcanice*, ed. a III-a, 148 p.; vol. III, *Limbile slave meridionale (sec. VI–XII)*, ed. a IV-a, 160 p., București, Editura Academiei R. P. R., 1962, SCL, XV, 1964, nr. 5, p. 661–668.
80. DOGARU, VLADIMIR, *Pagini de limbă și literatură română veche* (alcătuită, prefațată și adnotată de prof. univ. B. Cazacu, Ed. t., BȘc., 1964), Gf., XVI, 1964, nr. 775, p. 7.
81. GAȘPAR, IUSTIN, Acad. C. Daicoviciu, *O mărturie în favoarea continuității*, Tribuna, an. VIII, nr. 9 din 27 februarie 1964 [nota lui Dioscorides], MMS, XL, 1964, nr. 5–6, p. 312–313.

82. G. M., *Pagini de limbă și literatură română veche* [texte alese, prefață și note de B. Cazacu, București, 1964], C, 1964, nr. 29, p. 3.
83. IANCU, VICTOR, Al. Rosetti : *Istoria limbii române (vol. I-III)*, T, VIII, 1964, nr. 47, p.2.
84. MIHĂESCU, N., *Pagini de limbă și literatură română veche* [texte alese, prefață și note de B. Cazacu, București, 1964], IB, XII, 1964, nr. 3398, p. 2.
85. MUNTEANU, ȘTEFAN, Boris Cazacu : *Pagini de limbă și literatură română veche* (București, Editura tineretului, 1964, 285 p. ), Oriz. I, 1964, nr. 11, p. 67-68.
86. RUSU, VALERIU, *Pagini de limbă și literatură română veche*. Texte alese, prefață și note de Boris Cazacu, Editura tineretului [București, 1964], 285 pagini, RRL, IX, 1964, nr. 6, p. 661. p̄
87. RUXĂNDIU, LILIANA, *Pagini de limbă și literatură română veche* (Texte alese, prefață și note de Boris Cazacu, Editura tineretului, 1964), L, VII, 1964, nr. 14, p. 2.
88. SALA, MARIUS, *În legătură cu activitatea la TILR* [volumele al II-lea și al III-lea], LR, XIII, 1964, nr. 5, p. 527-528.

#### IV. FONETICĂ ȘI FONOLOGIE

89. AVRAM, ANDREI, *Contribuții la interpretarea grafiei chirilice a primelor texte românești* II, SCL, XV, 1964, nr. 2, p. 147-179 ; III, SCL, XV, 1964, nr. 3, p. 265-294 ; IV, SCL, XV, 1964, nr. 4, p. 471-495 ; V, SCL, XV, 1964, nr. 5, p. 575-614.
90. AVRAM, ANDREI, *Contribuții la interpretarea grafiei chirilice a primelor texte românești*, extras din „Studii și cercetări lingvistice”, XV, (1964), fasc. 1-5, Editura Academiei Republicii Populare Române, București, 1964, 139 p.
91. AVRAM, ANDREI, *Cu privire la sistemul fonologic al dacoromânei comune* [pe marginea articolului lui Gr. Rusu, *Schiță a sistemului fonologic al dacoromânei comune* din același număr al revistei, p. 347-356], SCL, XV, 1964, nr. 3, p. 357-364.
92. AVRAM, ANDREI, *Sur la typologie phonologique quantitative* [comunicare pregătită pentru cel de-al IX-lea Congres internațional al lingviștilor, publicată și în „Preprints of Papers for the Ninth International Congress of Linguistics, August 27-31, 1962”, Cambridge, Mass., p. 578-582], RRL, IX, 1964, nr. 2, p. 131-134.
93. AVRAM, ANDREI, *Sur le passage de [d] à [t] en daco-roumain*, RRL, IX, 1964, nr. 4, p. 431-436.
94. AVRAM, ANDREI, *Fonetica experimentală și problemele descrierii limbii române* [comunicare la Conferința națională de lingvistică românească, [București, 7-10 octombrie 1964, ], SCL, XVI, 1965, nr. 1, p. 29-33.
95. BALÁSZ, L., *Accentul în cuvintele românești de origine maghiară*, CL, IX, 1964, nr. 1, p. 67-74.
96. GIUGLEA, G., *Urmă de rotacism în verbul „morsoc”, inf. „a morsoca” din Țara Moșilor*, CL, IX, 1964, nr. 1, p. 41-43.
97. MĂRDĂRESCU, MARIA, *La fréquence des syllabes ouvertes de des syllabes fermées dans la langue roumaine littéraire*, RRL, IX, 1964, nr. 6, p. 615-620.
98. ПОТАРОВА, П. К., *Экспериментальное исследование различных типов слогового стыка* [Cercetare experimentală a diferitelor tipuri de joncturi silabice], RRL, IX, 1964, nr. 3, p. 241-251.
99. ROȘERIC-ALEXANDRESCU, ALEXANDRA, *Observații statistice asupra grupurilor consonantice asimetriche*, SCL, XV, 1964, nr. 6, p. 727-734.

100. ROGERIC-ALEXANDRESCU, ALEXANDRA, *Statistical Observations on the Rumanian Asymmetric Consonantal Groups* [varianta engleză a articolului din SCL, XV, 1964, nr. 6, p. 727-734], RRL, IX, 1964, nr. 3, p. 261-267.
101. ROSETTI, acad. AL., *Considerații asupra foneticii și fonologiei limbii române în secolul al XVI-lea* [pe marginea lucrării lui Andrei Avram, *Contribuții la interpretarea grafiei chirilice a primelor texte românești* vezi nr. 89], SCL, XV, 1964, nr. 2, p. 127-133.
102. ROSETTI, acad. AL., *Asupra diftongării lui e și o accentuați în limba română*, SCL, XV, 1964, nr. 5, p. 571-573.
103. RUSU, GR., *Schiță a sistemului fonologic al dacoromânei comune*, SCL, XV, 1964, nr. 3, p. 347-356.



Vezi și nr. 68, 69, 106, 107, 111, 115, 116, 225, 468, 484, 485, 486, 527, 569, 613.

### Recenzii

104. AVRAM, ANDREI, Marguerite Peyrollaz et M. -L. Bara de Tovar, *Manuel de phonétique et de diction françaises à l'usage des étrangers*, Paris, Librairie Larousse, [1959; 4<sup>e</sup> tirage, 1963], 349 pp., RRL, IX, 1964, nr. 5, p. 575-577,

## V. DIALECTOLOGIE

105. CARAGIU-MARIOȚEANU, MATILDA, *Flexiunea substantivelor în aromână*, SCL, XV, 1964, nr. 2, p. 229-246.
106. CARAGIU-MARIOȚEANU, MATILDA, *Structure de la syllabe en aroumain*, RRL, IX, 1964, nr. 3, p. 269-284.
107. CARAGIU-MARIOȚEANU, MATILDA, *Phonologie aroumaine*, RRL, IX, 1964, nr. 5, p. 535-545.
108. CLOPOȚEL, MARIA, *Despre „aspectul” verbal în graiurile bănățene* [rez. în rusă și în franceză], StUBB, IX, 1964, fasc. 1, p. 122-128.
109. GĂMULESCU, DORIN, *Împrumuturi lexicale sîrbo-croate în Banat (pe baza ALR)* [cu 4 hărți; rez. în rusă și în franceză], RS, X, 1964, p. 209-227.
110. GHEȚIE, ION, *Cu privire la repartiția graiurilor dacoromâne. Criterii de stabilire a structurii dialectale a unei limbi* [cu 3 hărți], SCL, XV, 1964, nr. 3, p. 317-346.
111. PETROVICI, acad. EMIL, *Rezistența sistemului fonologic la o puternică influență fonetică străină. În legătură cu sonantele „silabice” istroromâne f, g, ŋ* [versiunea românească a articolului apărut în franceză în volumul omagial B. Hála, „Zeitschrift für Phonetik und allgemeine Sprachwissenschaft”], CL, IX, 1964, nr. 1, p. 35-39.
112. PETROVICI, EMIL, *Unitatea dialectală a limbii române*, SCL, XV, 1964, nr. 4, p. 431-443.
113. PETROVICI, EMILE, *L'unité dialectale de la langue roumaine*, RRL, IX, 1964, nr. 4, p. 375-388.
114. ROSETTI, A., *Și „să”, dans le nord-ouest de la Transylvanie* [pe marginea articolului lui I. Gheție, *Și, semn al conjunctivului în graiul crișean* din LR, XII, 1963, nr. 3, p. 247-260], RRL, IX, 1964, nr. 4, p. 395-396.
115. RUSU, GR., *Quelques problèmes de morphonologie posés par l'Atlas linguistique roumain* [cu 16 hărți], RRL, IX, 1964, nr. 3, p. 285-304.



116. RUSU, GR., *Fonetica graiului din Valea Jiului. I. Vocalismul*, SCL, XV, 1964, nr. 6, p. 735—747.
117. \* \* \*. *Atlasul lingvistic român. Partea II (ALR II). Serie nouă vol. IV. A. Școala. B. Armata. C. Conflicte, justiție. D. Bani, comerț. E. Măsuri, greutăți. F. Bucătărie, mâncăruri, băuturi, alimente, coloniale. G. Tutun. H. Îmbrăcăminte, încălțăminte, farduri, podoabe, lucru de mână. I. Culori. J. Spătat, călcat, igienă. [Întocmit de Institutul de lingvistică al Filialei din Cluj a Academiei Republicii Populare Române, sub direcția acad. Emil Petrovici. Redactor principal: prof. univ. Ioan Pătruș. Redactori: Pia Gradea, Grigore Rusu, Lidia Sfirlea. Colaboratori: Aurelia Stan, Rodica Orza. Tehnoredactor, cartograf: Ștefan Poenaru. Desenator tehnic: Maria Gombos. Material cules de acad. Emil Petrovici în anii 1929—1938. Materialul din punctul 02 a fost adunat de Ștefan Pașca iar cel din punctele 010, 012 de Theodor Capidan]. București, Editura Academiei R.P.R., 1965, VII + hărțile nr. 910—1236.*



Vezi și nr. 63, 91, 96, 217, 225, 307, 526.

### R e c e n z i i

118. MIHĂESCU, H., Papahagi, Tache — *Dicționarul dialectului aromân, general și etimologic. Dictionnaire aroumain (macédo-roumain), général et étymologique. 36 photographies, 1 dessin et 1 carte. Editions de l'Académie de la R.P.R., Bucarest, 1963, 1264 p., RESEE, I, 1963, nr. 3—4, p. 586—590.*
119. MURÁDIN, LÁSZLÓ, *A román nyelvballasz új Sorozatának III. Kötele [Atlasul lingvistic român. Serie nouă. Vol. III], NyIK, VIII, 1963, nr. 1, p. 141—143.*

## VI. GRAMATICĂ

120. AVRAM, MIOARA, *Probleme ale gramaticii limbii române* [comunicare la Conferința națională de lingvistică românească din București, 7—10 octombrie 1964], LR, XIV, 1965, nr. 1, p. 21—29.
121. AVRAM, MIOARA, *Limba română în școală*, C, 1965, nr. 16, p. 2.
122. BARBU, N. I., *Limba română în școala medie*, GĪ, XVII, 1965, nr. 793, p. 4.
123. BYCK, J., *Despre studiul gramaticii* [în școală; greșeli de limbă la candidații de la examenul de admitere în facultate ], GĪ, XVI, 1964, nr. 755, p. 4.
124. GRAUR, AL., *Gramatica în școală*, GĪ, XVII, 1965, nr. 785, p. 3.
125. ÎNDREA, AL., *Predarea gramaticii în școală*, GĪ, XVI, 1964, nr. 778, p. 3.
126. ÎNDREA, AL., *Predarea gramaticii în școală*, T, VIII, 1964, nr. 45, p. 7.
127. IORDAN, IORGU, *Structura gramaticală a limbii române*, SCL, XV, 1964, nr. 5, p. 563—570.
128. IORDAN, IORGU, *La estructura gramatical de la lengua rumena*, RRL, IX, 1964, nr. 5, p. 487—495.
129. LEAHU, EMIL, *Pe marginea predării gramaticii în școală*, Ateneu, II, 1965, nr. 1, p. 16.
130. MERIȘCA, C., *Gramatica în școală*, GĪ, XVI, 1964, nr. 780, p. 3.
131. NICULESCU, ALEXANDRU, *Aspecte morfologice și sintactice ale limbii române actuale* [rezultate în rusă și în franceză], AUB, XII, 1963, nr. 28, p. 303—321.
132. OPRESCU, MIHAIL, *Gramatica în școală*, GĪ, XVI, 1964, nr. 780, p. 3.

133. POALELUNGI, GH., *Gramatica în școală*, GÎ, XVI, 1964, nr. 781, p. 3.  
 134. ȘUTEU, FLORA, *Gramatica în școală*, GÎ, XVI, 1964, nr. 779, p. 3.  
 135. \* \* \* *Gramatica în școală* [scurte note semnate de Petre Cîmpeanu, Dumitru D. Ion, Grigore Pretorian, N. Antonescu și Mircea Handoga], GÎ, XVI, 1964, nr. 782, p. 3.



Vezi și nr. 23, 50, 51, 105, 612.

#### Recenzii

136. POPESCU, ION, *Gramatica limbii române*, ediția a II-a revăzută și adăugită, București, Editura Academiei Republicii Populare Române, 1964, vol. I—437 p., vol. II—588 p., LR, XIII, 1964, nr. 5, p. 531—537.  
 Vezi și nr. 621.

#### 1. MORFOLOGIE

137. CHIRICUȚĂ-MARINOVICI, RITA, *Sensul factitiv-cauzativ al verbelor românești*, CL, IX, 1964, nr. 1, p. 53—58.  
 138. CÎMPEANU, EUGEN și COMARNIȚCHI, TAMARA, *Tranzitiv, intransitiv și reflexiv*, CL, IX, 1964, nr. 1, p. 45—51.  
 139. DIACONESCU, PAULA, *Numărul și genul substantivului românesc. (Analiză contextuală)*, SCL, XV, 1964, nr. 3, p. 295—316.  
 140. DIACONESCU, PAULA, *Le nombre et le genre du substantif roumain. (Analyse contextuelle)*, RRL, IX, 1964, nr. 2, p. 171—193.  
 141. DIACONESCU, PAULA, *Aspecte ale declinării cu articol definit în limba română* [comunicare la Conferința națională de lingvistică românească din București, 7—10 octombrie, 1964], SCL, XVI, 1965, nr. 1, p. 149—162.  
 142. DRAGOMIRESCU, GH. N., *Auxiliarele modale*, LL, VII, 1963, p. 231—256.  
 143. FLOREA, VIORICA, *Despre flexiunea pronominală*, LR, XIII, 1964, nr. 5, p. 437—452.  
 144. GHEȚIE, ION și TEODORESCU, MIRELA, *În legătură cu desinența -u a pers. 3 pl. a imperfectului indicativ* [comunicare la Conferința națională de lingvistică românească din București, 7—10 octombrie 1964], SCL, XVI, 1965, nr. 1, p. 87—101.  
 145. GOLOPENȚIA-ERETESCU, SANDA, *La délimitation de la classe des numéraux*, RRL, IX, 1964, nr. 5, p. 503—511.  
 146. GUȚU-ROMALO, VALERIA, *Descriere structurală a flexiunii verbale românești* [I], SCL, XV, 1964, nr. 2, p. 195—220; (II) SCL, XV, 1964, nr. 4, p. 511—537; (III) SCL, XV, 1964, nr. 5, p. 615—635; (IV) SCL, XVI, 1965, nr. 1, p. 103—115 [ultima parte a fost prezentată la Conferința națională de lingvistică românească din București, 7-10 octombrie 1964].  
 147. IANCU, VICTOR, *Cu privire la morfo-sintaxa articolului*, LR, XIII, 1964, nr. 6, p. 553—556.  
 148. IONESCU, LILIANA, *Construcția verbelor de mișcare în limba română literară actuală* [rez. în rusă și în franceză], AUB, XII, 1963, nr. 28, p. 323—335.  
 149. MANOLIU, MARIA, *Asupra claselor pronominale din limba română*, SCL, XV, 1964, nr. 2, p. 181—193.  
 150. MANOLIU, MARIA, *Y a-t-il pronom possessif en roumain?* [pronumele posesive, din punctul de vedere al distribuției și al funcțiilor morfemelor din componența lor, se aseamănă cu pronumele personale și nu ar reprezenta o parte de cuvânt independentă], RRL, IX, 1964, nr. 3, p. 305—317.

151. MANOLIU, MARIA, *Rapports temporels au niveau morphémique*, RRL, IX, 1964, nr. 5, p. 521—529.
152. PĂTRUȚ, I., *Referitor la structura morfologică a verbelor românești* [rez. în rusă și franceză], StUBB, IX, 1964, fasc. 2, p. 95—100.
153. PĂTRUȚ, I., *Tot despre vocativul românesc în -o* [rez. în rusă și în franceză], RS, X, 1964, p. 193—194.
154. ROICU, CLEANTE, *Despre infinitiv* [despre forma scurtă fără a] Ramuri, I, 1964, nr. 3, p. 23.
155. SECHE, LUIZA, *Un nou mod de exprimare a vocativului feminin în limba română* [în -a], LR, XIV, 1965, nr. 1, p. 159—161.
156. TRANDAFIR, GH. D., *Considerații asupra categoriilor verbale de persoană, număr și diateză*, LR, XIV, 1965, nr. 1, p. 121—128.
157. VASILIU, LAURA, *Sur la définition de la préposition*, RRL, IX, 1964, nr. 5, p. 531—533.
158. VASILIU, LAURA, *Generarea determinanților nominali prepoziționali* [comunicare la Conferința națională de lingvistică românească din București, 7—10 octombrie 1964], SCL, XVI, 1965, nr. 1, p. 117—121.
159. ZDRENGHEA, M., *În legătură cu numeralul și adverbale cantitative* [rez. în rusă și în franceză], StUBB, IX, 1964, fasc. 2, p. 117—129.



Vezi și nr. 60, 61, 62, 67, 73, 108, 114, 115, 123, 131, 331, 351, 389, 466, 467, 524, 525, 528.

## 2. SINTAXĂ

160. DRAGOMIRESCU, GH. N., *Îmbinările de cuvinte indivizibile, analizabile și neanalizabile*, LL, VIII, 1964, p. 391—410.
161. DRAGOMIRESCU, GH. N. și GABREA, MARIA I., *Soluții și observații privitoare la analiza frazelor propuse în „Limba română”, XII, 1963, nr. 5*, LR, XIV, 1965, nr. 1, p. 113—119.
162. DUMITRAȘCU, POMPILIU, *În legătură cu predicatul multiplu și cel complex*, CL, IX, 1964, nr. 1, p. 59—66.
163. FIRĂNESCU, GEORGE, *Probleme de gramatică* [neagă existența predicatului verbal compus], Ramuri, I, 1964, nr. 4, p. 23.
164. LOMBARD, prof. ALF, *Construcția sintactică „Arz-o focul de miere”* [comunicare la Conferința națională de lingvistică românească din București, 7—10 octombrie 1964], SCL, XVI, 1965, nr. 1, p. 23—27.
165. MILTNER, VLADIMIR, *How to Compare Syntactic Structures?*, RRL, IX, 1964, nr. 5, p. 513—519.
166. OPRESCU, MIHAIL, *Unele observații în legătură cu predicatul*, LR, XIV, 1965, nr. 1, p. 129—130.
167. SĂTEANU, C., *Subiect sau complement sociativ?* [rez. în rusă și în franceză], StUBB, IX, 1964, fasc. 1, p. 113—121.
168. ȘERBAN, V., *Curs practic de sintaxă a limbii române*, București, Editura didactică și pedagogică, 1964, 284 p.
169. TEODORESCU, ECATERINA, *Adverbe predicative?* [autoarea neagă existența acestei categorii], LR, XIII, 1964, nr. 5, p. 423—436.



Vezi și nr. 1, 2, 131, 147, 323, 372, 380, 389.

### Recenzii

170. CAȚAN, FLORENTIN, V. Șerban, *Curs practic de sintaxă a limbii române*, Ramuri, I, 1964, nr. 3, p. 15.
171. CRAȘOVEANU, D., „*Curs practic de sintaxă a limbii române*” de V. Șerban, *Drapelul roșu*, XXI, 1964, nr. 6158, p. 2.
172. GABREA, MARIA, V. Șerban, *Curs practic de sintaxă a limbii române*, Ateneu, I, 1964, nr. 3, p. 9.
173. MUNTEANU, ȘTEFAN, V. Șerban, *Curs practic de sintaxă a limbii române*, București, Editura didactică și pedagogică, 1964., 284 p., LR, XIV, 1965, nr. 1, p. 184—188.
174. MUȚIU, I., V. Șerban, „*Curs practic de sintaxă a limbii române*”, *Oriz.*, I, 1964, nr. 11, p. 70—72.

## VII. LEXIC

### 1. LEXICOLOGIE (SEMASIOLOGIE, ONOMASIOLOGIE, FORMAREA CUVINTELOR)

175. ARVINTE, VASILE, *Elemente retoromane în terminologia forestieră românească*, SCL, XV, 1964, nr. 5, p. 643—659.
176. ARVINTE, VASILE, *Elementi retoromanzi nella terminologia forestale romena*, RRL, IX, 1964, nr. 4, p. 461—478.
177. ASAN, FINUȚA, *Formații parasintetice în limba română*, LR, XIV, 1965, nr. 1, p. 87—95.
178. BRÎNCUȘ, GR., *Über die einheimischen lexicalischen Elemente im Rumänischen [Despre elementul lexical autohton în limba română]*, RESEE, I, 1963, nr. 3—4, p. 309—317.
179. CREȚU, ION, *Ce număr de cuvinte a folosit Eminescu*, L, VII, 1964, nr. 10, p. 11.
180. DUMISTRĂCEL, STELIAN, *Elemente vechi și noi în terminologia treieratului în Moldova* [cu 3 hărți, rez. în rusă și în franceză], SCȘt. (Iași), XIV, 1963, nr. 2, p. 245—281.
181. DUMISTRĂCEL, STELIAN, *Din istoricul folosirii cuvintului mașină în limba română*, LR, XIII, 1964, nr. 5, p. 453—462.
182. GIOSU, ȘTEFAN, *Termenii pentru noțiunea de „guturai” pe baza Atlasului lingvistic român* [cu 4 hărți, rez. în rusă și în franceză], SCȘt. (Iași), XIV, 1963, nr. 2, p. 221—224.
183. HRISTEA, TH., *Un aspect de la dérivation régressive postnominale en roumain: les dénominations des arbres fruitiers*, RRL, IX, 1964, nr. 6, p. 633—648.
184. IORDAN, IORGU, *Unele aspecte ale formării cuvintelor în limba română actuală* [cuvinte formate cu sufixele -aj, -al, -ic, -ism, -ist, -iza], SCL, XV, 1964, nr. 4, p. 401—422.
185. IORDAN, IORGU, *Aspects de la formation des mots dans la langue roumaine actuelle*, RRL, IX, 1964, nr. 4, p. 351—373.
186. IVĂNESCU, G., *Formarea cuvintelor în limba română* [comunicare la Conferința națională de lingvistică românească din București, 7—10 octombrie, 1964], LR, XIV, 1965, nr. 1, p. 31—37.
187. LINȚIA, ELENA, *Termenii militari de origine polonă în limba cronicarilor români* [rez. în rusă și în franceză], RS, X, 1964, p. 195—208.
188. MIHĂILĂ, G., *Elemente slave în graiurile dacoromâne* [comunicare la Conferința națională de lingvistică românească din București, 7—10 octombrie 1964], LR, XIV, 1965, nr. 1, p. 65—76.

189. SÂNDULESCU, C., *Rolul limbilor clasice în formarea termenilor medicali*, LR, XIII, 1964, nr. 3, p. 261—266.
190. SP. C., *Circulația cuvintului „ortodox”*, MA, XIV, 1964, nr. 3—5, p. 372—373.
191. STAN, IONEL, *Problèmes d'onomasiologie romane. Autour de la terminologie du bâtiment*, RRL, IX, 1964, nr. 6, p. 625—631.
192. TEODORESCU, MIRELA, *Neologismele și primele relații de călătorie românești [cu un amplu glosar]*, LR, XIII, nr. 6, p. 587—603.
193. URȘU, DESPINA, *Glosare de neologisme din perioada 1830—1860*, LR, XIII, 1964, nr. 3, p. 250—260.
194. VLĂDUȚIU, ION, *Noțiunea de „mocan” în păstoritul românesc [cu 3 hărți, rez. în engleză]*, REF, IX, 1964, nr. 2, p. 143—158.



Vezi și nr. 1, 2, 63, 73, 236, 318, 319, 352, 354, 375, 376, 378, 379, 382, 389, 390, 603, 609.

## Recenzii

195. BEREĂ, ELENA, *Studii și materiale privitoare la formarea cuvintelor în limba română*, vol. III, București, Editura Academiei R.P.R., 1962, 214 p., SCL, XV, 1964, nr. 3, p. 387—390.
196. CAZACU B., N. A. Ursu, *Formarea terminologiei științifice românești*, Ed. științifică, București, 1962, 231 p., RRL, IX, 1964, nr. 2, p. 231—234.
197. GIURESCU, ANCA, Nora Gali de' Paratesi, *Semantica dell'eufemismo e la repressione verbale con esempi tratti dall'italiano contemporaneo*, Torino, G. Giappichelli-Editore, 1964, 195 p., RRL, IX, 1964, nr. 6, p. 665—666.
198. RUSU, VALERIU, *Note despre fă și mă în limba română [pe marginea unui capitol din Etimologia românești]*, Editura Academiei R.P.R., București, 1964, de acad. Al. Graur], SCL, XV, 1964, nr. 6, p. 759—760.

## 2. ETIMOLOGIE

199. ANGHEL, IOANA, [Note etimologice] *obdăce, oródnic, -ă, ormină, orvâlă, rădăsuă, răgăddie*, CL, IX, 1964, nr. 1, p. 146—147.
200. BUZATU, D., *Nedei, govii și ciurmărci [observații etimologice și etnografice asupra acestor cuvinte]*, MO, XVI, 1964, nr. 11—12, p. 428—435.
201. GHERGARIU, L., [Note etimologice] *Cinătui, cenătui, cinătui, tncomoră, nesăbuit, -ă, nesăbui, săbui, obli, oblica, voločman*, LR, XIV, 1965, nr. 1, p. 97—99.
202. GRADEA, PIA, [Note etimologice] *Bergeli, beregli*, CL, IX, 1964, nr. 1, p. 141—143.
203. GUȚU, OLIMPIA, [Note etimologice] *Hală. Lele. Năluci*, LR, XIV, 1965, nr. 1, p. 108—110.
204. ILIESCU, MARIA, [Note etimologice] *Măcriș*, LR, XIV, 1965, nr. 1, p. 106—108.
205. KIRÁLY, FRANCISC, *Precizări etimologice [discută câteva etimologii greșite din Dicționarul limbii române moderne: alcătui, bojoc, chibzui, chindeu, frișcă, fușelău, ghiob, gingaș, htrjoni, socoti, șui, sămădui, vlnzoli, lehăi]*, LR, XIII, 1964, nr. 6, p. 557—564.
206. MORARU, CORNELIA, [Note etimologice] *Bidinea, badane. Ceactr. Coz. Dezghin*, LR, XIV, 1965, nr. 1, p. 110—111.
207. NESTORESCU, V., [Note etimologice] *Frașcă. Ghircă. Priteașcă. Puriaz. Rizacă. Rablă. Răstoacă, a răstoci*, LR, XIV, 1965, nr. 1, p. 99—103.

208. POGHIREC, C., *Этимологические заметки* [boierească, cratiță], RESEE, I, 1963, nr. 3—4, p. 553—559.
209. ROBCIUC, I., [Note etimologice], *Crîhar. Hluz. Mocni. Stan. Stohni. Tuz. Ziț*, LR, XIV, 1965, nr. 1, p. 105—106.
210. STATI, SORIN, [La rubrica] *Povestea vorbei* [discută originea unor cuvinte românești:] *Destinul unei familii* [cură, incurabil, procura], Fl., XIII, 1964, nr. 19, p. 19; *Vers și proză*, nr. 20, p. 19; *Nouă și noi*, nr. 22, p. 19; *Puțină zoologie (I)* [felin, acvilin, furnicar], nr. 23, p. 20; *Din nou despre zoologie* [capriciu, prăși, șurub], nr. 25, p. 20; *Cele șapte note muzicale*, nr. 27, p. 20; *Ceva despre titani și himere*, nr. 28, p. 20; *Cuvinte păstrate în expresii* [macră, Mac], nr. 29, p. 20; *Contraste* [între sensul vechi și cel actual al unor cuvinte: fisc, arună, șugubă], nr. 31, p. 20; *Parchet*, nr. 32, p. 22; *Caesar și Columb*, nr. 35, p. 16; *Din lumea lui Homer* [mentor], nr. 36, p. 22; „*Nod gordian*” și *altete*, nr. 37, p. 19; *Vocabularul teatrului și antichitatea*, nr. 38, p. 19; *Sirenele, ieri și azi*, nr. 39, p. 18; *Metafore*, nr. 42, p. 16; *Filologie și anatomie*, nr. 44, p. 22; *Cîntecul lebedei*, nr. 45, p. 22; *Nume de zei și denumiri comune*, nr. 46, p. 22; *Familia cuvîntului adevăr*, nr. 47, p. 22; *Cîteva diminutive latinești*, nr. 50, p. 16; *Două expresii-două simboluri* [ochi de argus, sabia lui Damocles], nr. 51, p. 17; *Cuvinte compuse?* [nepot, mijloc, garderobă], nr. 52, p. 20; *Cuvinte înrudite* [cuvinte cu rădăcinile silv- și dol-], XIV, 1965, nr. 5, p. 17; *În, ie, linie, lenjerie*, nr. 6, p. 21; [la rubrica *Dialog cu cititorii*:] *Originea unor denumiri geografice* [Timișoara, Brăila, Brașov, Ilfov și Dîmbovița], Fl. XIII, 1964, nr. 30, p. 18; *Primele cuvinte* [despre originea vorbirii], nr. 46, [p. 20]; *Cadastru*, XIV, 1965, nr. 2, p. 20; *De unde vine numele dv.?*, nr. 4, p. 20.
211. STATI, SORIN, *Cuvinte românești. O poveste a vorbelor*, București, Editura științifică, 1964, 208 p.
212. ȘTEFAN, I., [Etimologia cuvîntului] *Carte*, SCȘt. (Iași), XIII, 1963, nr. 2, p. 289—294.
213. TODORAN, EMILIA, [Note etimologice] *odvóniță, osbi, ospelărle, ospelărle, ospitală, -ă, ospitalidă, ostăii, ostăv, ostentătoriu, -ie, osterle, ovelitôriu*, ÇL, IX, 1964, nr. 1, p. 145—146.
214. TOMICI, MILE, [Note etimologice], *Babiță. Bestrega. Cesniță. Chioșac. Ciobanie. Costravă. Dostai. Dună. Luddie*, LR, XIV, 1965, nr. 1, p. 103—105.



Vezi și nr. 66, 73, 95, 109, 175, 176, 187, 188, 189, 243, 248, 356, 571, 572.

#### Recenzi!

215. IONESCU, I., *Pandele Olteanu, Contribuții la studiul elementelor slave din cele mai vechi traduceri românești. II. Verbe, adjective, adverbe, prepoziții, particule*, în „*Limbă și literatură*”, 6, București, 1962, p. 67—97, MO, XV, 1963, nr. 11—12, p. 942—949.
216. UNGHEANU, M., S. Stati: *Cuvinte românești. O poveste a vorbelor*. STin., XXI, 1965, nr. 4871, p. 2.



Vezi și nr. 255, 399.

## 3. LEXICOGRAFIE

217. BREBAN, V., *Culegerea, studierea și includerea regionalismelor în Dicționarul limbii române*, LR, XIII, 1964, nr. 4, p. 331–337.
218. COCORĂ, GABRIEL, *Știri despre viața și opera lexicografului Ion Costinescu*, LR, XIV, 1965, nr. 1, p. 167–173.
219. DĂNĂILĂ, I., *Sistem, normă și abatere în Dicționarul limbii române*, LR, XIII, 1964, nr. 3, p. 338–343.
220. IORDAN, acad. IORGU, *Dicționarul limbii române*, LR, XIII, 1964, nr. 4, p. 301–304.
221. KELEMEN, BELA, *Dicționar de buzunar maghiar-român*, București, Editura științifică, 1964, 292 p.
222. PERVAİN, ELENA, *Un proiect de dicționar din 1759*, StUBB, X, 1965, fasc. 1, p. 128–130.
223. SECHE, MIRCEA, *Din istoricul și perspectivele Dicționarului limbii române*, LR, XIII, 1964, nr. 3, p. 305–315.
224. SECHE, MIRCEA, *Schiță de istorie a lexicografiei române (De la origini pînă la 1880). XII. Concluzii*, LR, XIII, 1964, nr. 5, p. 517–523.
225. SFÎRLEA, LIDIA, *Variantele cuvintelor în Dicționarul limbii române*, LR, XIII, 1964, nr. 4, p. 316–330.
226. \* \* \* *Dicționar enciclopedic român, vol. II, D-J*, Academia Republicii Populare Române, București, Editura politică, 1964, 946 p.
227. \* \* \* *Dicționar român-maghiar*, Filiala din Cluj a Academiei R.P.R., Institutul de lingvistică [sub redacția acad. prof. Emil Petrovici. Redactor principal: Kelemen Bela. Redactori: Rita Chiricuță-Marinovici, Irina Criveanu, László Czák, Frida Edelstein, O. Katalin Kovács, Mária Macsaj, Victor Miklós, Elena Stan, prof. univ. Attila T. Szabó, Károly Vigh], vol. I A-L 743 p., vol. II M-Z 847 p., [București], Editura Academiei R.P.R., 1964.



Vezi și nr. 570.

## Recenzii

228. APARASCHIVEI, V., *Dicționarul enciclopedic român, volumul II, (D-J)*, IB, XII, 1964, nr. 3449, p. 2.
229. C[HIPER], I[ON], \* \* \* *Dicționar enciclopedic român, vol. I, A-C*. București, Editura politică, 1962, 880 p. + 55 hărți și planșe, Studii, XVII, 1964, nr. 1, p. 195–196.
230. MICUȘAN, CRISTINA, Helen S. Eaton, *An English-French-German-Spanish Word Frequency Dictionary*, New York, Dover Publications, inc., 1961, SCL, XV, 1964, nr. 3, p. 393–395.
231. MILCU, acad. ȘTEFAN, *Dicționarul enciclopedic român, vol. II, S*, XXXIV, 1965, nr. 6354, p. 2.
232. OPREAN, MARIA, *Dicționar italian-român*, București, Editura științifică, p. LXVIII + 916, StUBB, IX, 1964, fasc. 1, p. 139–141.
233. PAVEL, TOMA, *Dicționarul limbii poetice a lui Eminescu* [redactat de colectivul de limbă literară de la Institutul de lingvistică din București, sub conducerea acad. Tudor Vianu], L, VII, 1964, nr. 10, p. 4.
234. \* \* \* *Dicționar enciclopedic român (vol. al II-lea)*, Gî, XVI, 1964, nr. 773, p. 7.

## VIII. ONOMASTICĂ

### 1. ANTROPONIMIE

235. GRECU, DOINA, *Forme hipocoristice ale prenumelor din comuna Berzovia, raionul Reșița, regiunea Banat*, CL, IX, 1964, nr. 1, p. 109—116.
236. STAN, AURELIA, *O problemă de antroponimie: derivarea cu sufixe diminutive a prenumelor din ALR [cu 4 hărți]*, CL, IX, 1964, nr. 1, p. 97—108.
237. VINȚELER, O., *Porecle din satul Căptâlan (Raionul Aiud, Regiunea Cluj)*, CL, IX, 1964, nr. 1, p. 117—125.

### Recenzii

238. AVRAMESCU, T., Constantinescu, N. A., *Dictionnaire onomastique roumain*, RR, 1964, nr. 4, p. 93—94.
239. G[HINEA], N., N. A. Constantinescu, *Dicționar onomastic românesc*, Editura Academiei R.P.R. (apărut în cadrul „Comisiei pentru studiul formării limbii și poporului român”), București, 1963, LXXVII + 468 p., Studii, XVII, 1964, nr. 2, p. 413—414.
240. STAN, AURELIA, N. A. Constantinescu, *Dicționar onomastic românesc*, Bucurest, Éditions de l'Académie de la République Populaire Roumaine, 1963, 469 p., RRL, IX, 1964, nr. 5, p. 567—571.
241. VULPE, RADU, RUSU, I. I., *Dacius Appulus. Contribuții la onomastica traco-dacică și iliră (Contribution a l'onomastique thraco dace et illyrienne)* dans „Acta Musei regionalis Appulensis”, Studii și comunicări, IV, 1961, p. 85—95 (avec un résumé en français), RESEE, I, 1963, nr. 3—4, p. 640.
242. ZĂM, PAUL, N. A. Constantinescu — *Dicționar onomastic românesc*, București, Editura Academiei R.P.R., 1963, 470 p., MMS, XL, 1964, nr. 1—2, p. 87—89.

### 2. TOPONIMIE

243. BINDER, PAVEL, *Etimologia, sensul inițial și evoluția numelui topic „Brașov”*, LL, VIII, 1964, p. 411—420.
244. BUZATU, PR. D., *Procesul denumirii așezărilor umane*, MO, XV, 1963, nr. 5—6, p. 416—430.
245. DONAT, ION, *Considerații istorice asupra toponimiei românești (I)*, LR, XIII, 1964, nr. 6, p. 615—621.
246. HOMORODEAN, M., *Note de toponimie [rez. în rusă și în franceză]*, StUBB, IX, 1964, fasc. 2, p. 127—130.
247. JANITSEK, E., *Numele topice de pe teritoriul satelor Sălcea și Tăuși*, CL, IX, 1964, nr. 1, p. 75—96.
248. PETROVICI, acad. EMIL, *Un toponimic de origine sud-slavă orientală în Banat -Liuborajdia* [rez. în rusă și în franceză], RS, X, 1964, p. 185—189.



249. SALA, MARIUS, *Probleme de toponimie (II)* [cu un chestionar], LR, XIII, 1964, nr. 3, p. 267—274.

## Recenzii

250. BELU, ALEXANDRU, Iorgu Iordan: „*Toponimia românească*”, Drapelul roșu, XXI, 1964, nr. 6032, p. 2.
251. CĂLIN, LIVIU, Iorgu Iordan: „*La toponymie roumaine*”, Editions de l'Académie de la R. P. Roumaine, RR, 1964, nr. 4, p. 172.
252. DAN, ILIE, Iorgu Iordan „*Toponimia românească*”, IL, XV, 1964, nr. 7, p.94—95.
253. IONESCU-NIȘCOV, TR., Vladimir Šmilauer: *O sldeni Čech ve světle mistnich jmen*. Editura Academiei Cehoslovice de Științe, Praga, 1960, 386 p., RS, X, 1964, p. 564—568.
254. IONESCU]-N[IȘCOV], TR., Vladimir Šmilauer, *Úvod do toponomastik (Introducere în toponomastică)*, Praga, Editura pedagogică de stat, 1963, 219 p., Studii, XVII, 1964, nr. 3, p. 668—669.
255. PĂTRUȚIU, ION, Petrovici, E., *Etymologie du toponymique Virelorova*, „*Studia Universitatis Babeș-Bolyai*”, series IV, fasc. 2, 1961, Philologia, p. 7—12, RESEE, I, 1963, nr. 3—4, p. 639.
256. SALA, MARIUS, Iorgu Iordan, *Toponimia românească* [București], Editura Academiei Republicii Populare Române, 1963, XXV+581 p., LR, XIII, 1964, nr. 3, p. 278—280.
257. SALA, MARIUS, Iorgu Iordan, *Toponimia românească* [București], Éditions de l'Académie de la République Populaire Roumaine, 1963, XXV+581 p., RRL, IX, 1964, nr. 3, p. 333—335.
258. ȘERBAN, VALENTINA, V. N. Торогов, O. N. Трубацев, Лингвистический анализ гидронимов Верхнего проднепровья, CL, IX, 1964, nr. 1, p. 162—164.
259. ZAM. PAUL, Acad. Iorgu Iordan, *Toponimia românească*, Editura Academiei R.P.R., București, 1963, 578 p., MMS, XL, 1964, nr. 5-6, p. 307—310.



Vezi și nr. 541, 542, 543, 566.

## IX. FILOLOGIE

260. BELU, IOAN N., *Tipărituri românești vechi necunoscute* [Scoaterea sau Izvodul puncturilor din preveleghii, Rîmnic, 1751; Capete de poruncă, 1743, Întrebări și răspunsuri, 1747, Tabela de dare, 1816], MA, XIV, 1964, nr. 1—2, p. 56—72.
261. BELU, DUMITRU, *Cea dintîi Omileică în limba română („Retorica” de la 1798, publicată de Ioan Piuariu Molnar)* [considerații asupra cuprinsului și a stilului], MA, XIII, 1963, nr. 9—10, p. 709—737.
262. CARP, MIHAI, *O explicație gramaticală a versului „Totuși este trist în lume” din poezia „Floare albastră” a lui Eminescu*, VR, XVI, 1964, nr. 4—5, p. 380—382.
263. CÎNDEA, VIRGIL, *Nicolae Milescu și începuturile traducerilor umaniste în limba română*, LL, VII, 1963, p. 29—76.
264. CHIȚU, IOAN N., *Un manuscris eminescian prea puțin cunoscut* [datat 1874—1875 și cuprinzînd o traducere simplificată a lucrării *Kritische Grammatik der Sanskrita-Sprache* a lui Franz Bopp, 319 pagini], L, VII, 1964, nr. 11, p. 3.
265. CUCIUREANU, ȘT., *Din problemele textelor eminesciene*, IL, XV, 1964, nr. 5, p. 85—90.

266. DRAEGER, WERNER, *Zu den Kryptogrammen in dem rumänischen Texten des achtzehnten Jahrhunderts (În legătură cu criptogramele din textele românești din secolul al XVIII-lea)* [rez. în română și rusă], StUBB, IX, 1964, fasc. 1, p. 87–96.
267. DJAMO, LUCIA, *Documente slavo-moldovenești inedite din secolele al XVI-lea—al XVII-lea*, RS, X, 1964, p. 447–456.
268. FECIORU, D., *Catalogul manuscriselor din Biblioteca Patriarhiei Române (XXIII)*, ST, XV, 1963, nr. 9–10, p. 597–628; (XXIV), XVI, 1964, nr. 1–2, p. 123–138; (XXV), XVI, 1964, nr. 3–4, p. 230–252; (XXVI), XVI, 1964, nr. 5–6, p. 384–392; (XXVII), XVI, 1964, nr. 7–8, p. 496–505; (XXVIII), XVI, 1964, nr. 9–10, p. 622–639.
269. GÁLDI, LÁSZLÓ, *A Száz árbocból cíművers keletkezése [Elaborarea poeziei, „Dintre sute de catarce”]*, IS, XII, 1964, nr. 5, p. 793–800.
270. GUȚU, GH., *Traducerea din limba latină* [rez. în franceză], StCl, VI, 1964, p. 261–271.
271. MARINESCU-HIMU, M., *În jurul celei dintii traduceri românești a lui Herodot* [rez. în franceză], StCl, VI, 1964, p. 309–323.
272. MARMELIUC, D., *Interpretări homerice. Pe marginea „Iliadei” lui Homer, în traducerea lui G. Murnu* [rez. în germană], StCl., VI, 1964, p. 289–308.
273. MIHAIL, P., *Documente inedite ale cancelariei moldovenești din veacul al XVI-lea (Din arhiva metocului Sf. Mormint din Constantinopol)* [semnalează și descrie 23 de documente slave din perioada 1548–1600, cu 3 facsimile], Studii, XVII, 1964, nr. 2, p. 335–359.
274. MIHAIL, PAUL, *Un octoih manuscris slav din secolul al XVI-lea* [descoperit la mănăstirea din Pătrăuți Suceava], MMS, XL, 1964, nr. 5–6, p. 298–302.
275. MIHAIL, PAUL, *Două manuscrise necunoscute din secolul al XVIII-lea*, RS, X, 1964, p. 457–466.
276. MOLIN, VIRGIL, *Copiști moldoveni în Banat la începutul secolului al XVIII-lea* [Agaton Moldoveanu și Vasile Sturze Moldoveanu], MB, XIV, 1964, nr. 4–6, 211–221.
277. OLTEANU, PANDELE, *Contribuții la problema începuturilor și promovării scrisului românesc (400 de ani de la apariția Tileului Evanghelilor 1564 al lui Coresi)*, LL, VIII, 1964, p. 189–211.
278. ONU, LIVIU, *Noi elemente de limbă vorbită în prima jumătate a sec. al XVII-lea* [în legătură cu paternitatea unei lucrări anonime atribuite greșit lui Varlaam; comunicare la Conferința națională de lingvistică românească din București, 7-10 octombrie 1964], SCL, XVI, 1965, nr. 1, p. 77–86.
279. STRUNGARU, DIOMID, *Cel mai vechi cronograf românesc de proveniență rusă* [rez. în rusă și în franceză], RS, X, 1964, p. 89–99.
280. ȘESAN, MILAN, *În problema inițierii ciriliciei românești* [susține teoria autohtonă], MB, XIV, 1964, nr. 4–6, p. 275–284.
281. ȘUTEU, FLORA, *Precizări asupra formei unor versuri eminesciene*, LR, XIII, 1964, nr. 3, p. 202–205.
282. TURCU, CONSTANTIN, *Criptografia din manuscrisele românești ale secolului al XVIII-lea studiată la Institutul de romanistică din Berlin*, IL, XV, 1964, nr. 3, p. 77–79.
283. ȚEPELEA, G. F., *În legătură cu începuturile lui Eminescu* [I]. „Prile fire cea întoarsă”. II. Aspecte ale ortografiei dintre 1858–1870, Oriz., I, 1964, nr. 6, p. 81–84.
284. ȚEPELEA, G. F., *O ediție necunoscută a Alexandriei* [din 1794, atribuită lui Mihail Dir și lui Radu Rogoianul], LR, XIII, 1964, nr. 6, p. 607–613.
285. ȚEPELEA, G. F. și IVĂNESCU, G., [În legătură cu începuturile lui Eminescu] III. Dicționarul de rime, Oriz., I, 1964, nr. 6, p. 84–85.

286. ZUGRAV, I., *Un tetraevanghel, manuscris slav de la biserica, azi dispărută, Cuvioasa Paraschiva din Suceava* [de la sfârșitul sec. al XV-lea sau începutul sec. al XVI-lea], MMS, XL, 1964, nr. 7-8, p. 475-483.



Vezi și nr. 3, 89, 90, 101.

#### Recenzii

287. BĂRBULESCU, C., *Livres anciens en Roumanie d'après les fonds de la Bibliothèque de l'Académie de la République Populaire Roumaine*. Présentation et commentaires de Virgil Căndea U.N.E.S.C.O. Commission de la R.P.R. pour l'U.N.E.S.C.O., 1962, 24 p. texte + 5 reproductions en couleurs + 45 repr. monocouleurs, SCDB, VI, 1964, nr. 1, p. 83-87.
288. C. B., G. F. Țepelea, *Cteva precizări în legătură cu izvoarele și glosele Noului Testament*, „Limba română”, 1963, nr. 3, p. 274-282, ST, XVI, 1964, nr. 1-2, p. 142.
289. C. B., Căndea, Virgil - *O epigramă grecească tradusă de spătarul Nicolae Milescu*, în rev. „Limba română”, București, 1963, nr. 3, p. 292-295, ST, XVI, 1964, nr. 1-2, p. 142-143.
290. CÂNDEA, VIRGIL, *Cărțile populare în literatura românească*. Ediție îngrijită și studiu introductiv de Ion C. Chițimia și Dan Simonescu. Vol. I-II [București], Editura pentru literatură, 1963, XL + 454 p. + 12 pl. (I); 414 p. + 12 pl. (II), LR, XIII, 1964, nr. 3, p. 280-284.
291. COSTA, TRAIAN, *Marginalii la un glosar eminescian* [din volumul al VI-lea din *Opere*], LR, XIII, 1964, nr. 5, p. 501-515.
292. D. B., *Livres anciens en Roumanie, d'après les fonds de la Bibliothèque de l'Académie de la République Populaire Roumaine*. Présentation et commentaire de Virgil Căndea, Bucarest. U.N.E.S.C.O., Commission nationale de la R.P.R. pour l'U.N.E.S.C.O., 1962, 24 p. texte + 5 reproductions en couleurs + 45 repr. monocouleurs, MO, XV, 1963, nr. 9-10, p. 823-827.
293. GEORGESCU, VALENTIN AL., *Cartea românească de învățătură*, 1646, édition critique; *Îndreptarea legii*, 1652, dans „Adunarea izvoarelor vechiului drept românesc”, VI et VII. Editions de l'Académie de la R.P.R., Bucarest, 1961, 431 p. et 1962, 1013 p. Rappel des éditions critiques parues dans la même collection (I-V), 1955-1959, RESEE, I, 1963, nr. 3-4, p. 614-619.
294. GHETIE, ION, *Eminescu, Proză literară*. Ediție îngrijită de Eugen Simion și Flora Șuteu, cu un studiu introductiv de Eugen Simion [București], Editura pentru literatură, 1964, in -8°, LXXXIX + 397 p., LR, XIII, 1964, nr. 6, p. 623-627.
295. I.V.G., Dan, M. și Filipoiu, O., *Contribuții la istoria legăturilor culturale dintre Moldova și Transilvania în ortinduirea feudală. Un manuscris slav transilvănean din 1511 în „Mitropolia Moldovei și Sucevei”*, an. XXXIX, nr. 1-2, p. 55-64, ST, XVI, 1964, nr. 9-10, p. 642-643.
296. I.V.G., Iufu I., *Mănăstirea Moldovița - centru cultural important din perioada culturii române în limba slavonă (sec. XV-XVIII)*, în „Mitropolia Moldovei și Sucevei”, an. XXXIX (1963), nr. 7-8, p. 428-455, ST, XVI, 1964, nr. 9-10, p. 643-644.

297. IONESCU, I., P. P. Panaitescu, *Începuturile scrisului în limba română. Noi contribuții*, în „Studii și cercetări bibliografice”, V, Ed. Academiei R.P.R., 1963, p. 107—134, MO, XV, 1963, nr. 5—6, p. 484—492.
298. IONESCU, I., Pandele Olteanu, *Les originaux slavo-russes des plus anciennes collections d'homélies roumaines*, în „Romanoslavica”, IX, București, 1963, p. 163—193, MO, XV, 1963, nr. 11—12, p. 949—952.
299. POPOVICI, LAURENȚIU, *Tetraevanghelul tipărit de Coresi, Brașov, 1560—1561, comparat cu Evangheliarul lui Radu de la Mănăcești, 1574*. Ediție alcătuită de Florica Dimitrescu, Editura Academiei Republicii Populare Române, Institutul de lingvistică București, 1963, 434 pag. format mare, MMS, XL, 1964, nr. 5—6, p. 302—304.
300. SIMONESCU, DAN, Mario Ruffini, *L'apocalisse della Madre del Signore (Apocalipsul Maicii Domnului)*, Firenze, Edizioni fusii, 1954, 84 p., GL, IX, 1964, nr. 1, p. 155—158.
301. STĂNCULESCU, IOAN F., *N. Milescu și începuturile traducerilor umaniste în limba română [de Virgil Cândea, publicat în „Limbă și literatură”, VII, București, 1964, p. 29—76]*, BO, LXXXII, 1964, nr. 7—8, p. 788—791.

## X. LIMBĂ LITERARĂ

302. BALOGH, DESZÖ, A „mai nyelv” fogalmáról [*Despre noțiunea de „limbă actuală”*; rez. în română, în rusă și în franceză], NyIK, VII, 1963, nr. 2, p. 243—247.
303. CAZACU, B., *Langue parlée, langue écrite, style oral*, RRL, IX, 1964, nr. 4, p. 397—406.
304. CAZACU, B., *Problemele limbii române literare [comunicare la Conferința națională de lingvistică românească din București, 7—10 octombrie 1964]* SCL, XVI, 1965, nr. 1, p. 13—22.
305. GOGA, M., *Arghezi și arta cuvîntului [părerile scriitorului despre limba literară]*, T, VIII, 1964, nr. 42, p. 2.
306. ISTRATE, GAVRIL, *O disciplină lingvistică recentă: „Istoria limbii literare”*, IL, XV, 1964, nr. 9, p. 46—55.
307. ROSETTI, acad. AL., *Despre bazele limbii române literare [reprezentate de subdialectul muntean]*, SCL, XV, 1964, nr. 4, p. 423—425.



Vezi și nr. 45, 46, 48, 57, 58, 72, 97, 179, 196, 342, 343, 344.

### Recenzii

Vezi nr. 54, 55, 56, 76.

### 1. STILISTICĂ, POETICĂ

308. ALEXANDRESCU, ECATERINA, *Aspecte ale stilului în proza lui N. Filimon*, IL, XV, 1964, nr. 7, p. 49—54.
309. ANDRIESCU, AL., *Confesiuni despre cuvînt și arta cuvîntului în poezia lui Tudor Arghezi*, IL, XV, 1964, nr. 3, p. 41—45.
310. ANDRIESCU, AL., *Limbajul satiric eminescian*, IL, XV, 1964, nr. 5, p. 79—84.
311. ANDRIESCU, AL., *Tendențe tinoitoare în limbajul poetic*, IL, XV, 1964, nr. 7, p. 43—48.

312. BORGILĂ, M., *Stilul* [lui I. Creangă], T, VIII, 1964, nr. 52, p. 9.
313. BULGĂR, GH., *Comparația la Eminescu*, LL, VII, 1963, p. 269—284.
314. BULGĂR, GH., *Limbajul poetic eminescian în variantele Scrisorii III* [comunicare ținută la Societatea de științe istorice și filologice, filiala București, în aprilie 1964], LL, VIII, 1964, p. 147—168.
315. BULGĂR, GH., *Stilul articolelor* [lui M. Eminescu], L, VII, 1964, nr. 12, p. 9.
316. BULGĂR, GH., *Stilul marelui povestitor* [I. Creangă] comentat de Sadoveanu, Ateneu, I, 1964, nr. 5, p. 5.
317. BULGĂR, GH., *Evoluția stilului poetic în variantele „Lucaferului”*, Stud. emin., p. 533—568.
318. CIOCAN-IVĂNESCU, RODICA, *Note asupra lexicului eminescian*, Oriz., I, 1964, nr. 5, p. 117—119.
319. CREȚU, I., *Cîteva aspecte deosebite ale limbajului eminescian* [folosirea, de către poet, a cuvintelor : *prostătec, văzum, vorbareț, pizmătareț, certareț, meșteșugareț, cumpătareț, astuțios, astuție, astuț, astuță, pocitură* ; rime construite cu pronunție moldovenească], LR, XIII, 1964, nr. 3, p. 196—205.
320. DUMITRAȘCU, POMPILIU, *Arta comparației și a epitetului în poezia lui George Coșbuc* [rez. în rusă și în franceză], StUBB, IX, 1964, fasc. 1, p. 100—112.
321. DUMITRESCU, ION, *Arta frazării în proza lui Costache Negruzzi*, LL, VIII, 1964, p. 421—435.
322. GÁLDI, L., *Observații asupra prozei ritmice a lui Mihail Eminescu*, LL, VII, 1963, p. 257—267.
323. GÁLDI, L., [fragmente din comunicarea] *Contribuții la sintaxa poetică a lui Mihail Eminescu* [de la sesiunea științifică a Academiei R.P.R. și a Uniunii scriitorilor din București, 9—10 iunie 1964], RLlib., XII, 1964, nr. 6112, p. 3.
324. GÁLDI, L., *Stilul poetic al lui Mihail Eminescu* [rez. în franceză], București, Editura Academiei R.P.R., 1964, 472 p.
325. INDRIEȘ, ALEXANDRA, *Limbajul tinerilor poeți bănățeni*, Oriz., II, 1965, nr. 1, p. 79—81.
326. IORDAN, IORGU, *Observații cu privire la limba poeziilor lui Eminescu*, VR, XVII, 1964, nr. 4—5, p. 190—197.
327. IORDAN, IORGU, *La langue des poésies d'Eminescu*, RRL, IX, 1964, nr. 6, p. 583—593.
328. IORDAN, IORGU, *Observații cu privire la limba poeziilor lui Eminescu*, Stud. emin., p. 519—532.
329. IVĂNESCU, G., *Problemele limbii lui Mihail Eminescu*, Oriz., I, 1964, nr. 5, p. 101—107.
330. JAKOBSON, ROMAN, *Lingvistică și poetică. Aprecieri retrospective și considerații de perspectivă* [traducere din engleză, de Mihai Nasta, a articolului apărut în volumul *Style in Language*, Massachusetts, The Technology Press of M.I.T., 1960, p. 350—377 ; articolul prezintă concluziile dezbaterilor cu aceeași temă care au avut loc la Universitatea din Indiana, în aprilie 1958], PS, p. 83—125.
331. KELEMEN, BÉLA, *Prănumele ca purtătoare ale caracteristicilor stilurilor limbii literare*, CL, IX, 1964, nr. 1, p. 127—130.
332. KELEMEN, B., *Unele probleme ale studierii stilurilor limbii cu ajutorul statisticii lingvistice* [rez. în rusă și în franceză], StUBB, IX, 1964, fasc. 2, p. 101—106.
333. KELEMEN, BÉLA, *À propos des caractéristiques des styles de la langue à la lumière de la statistique linguistique*, RRL, IX, 1964, nr. 6, p. 621—624.
334. MUNTEANU, ȘTEFAN, *Eminescu și limba noastră poetică*, Drapelul roșu, XXI, 1964, nr. 5994, p. 2.
335. MUNTEANU, ȘTEFAN, *Eminescu și limba poetică a înaintașilor*, Oriz., I, 1964, nr. 6, p. 29—37.
336. MUNTEANU, ȘTEFAN, *Valorificarea artistică a limbii populare în opera lui Ion Creangă*, Oriz., I, 1964, nr. 12, p. 17—24.

337. MURAT, V. P., *Despre problemele fundamentale ale stilisticii* [traducere din rusă, de Lucia Wald, a lucrării *Об основных проблемах стилистики*, Издательство Московского Университета, 1957], PS, p. 7—52.
338. PETCU, STELA, *Limba lui I. Molnar-Piuariu în „Economia stupilor” (1785)*, StUBB, X, 1965, fasc. 1, p. 105—119.
339. PHILIPPIDE, acad. AL., *Despre arta poetică a lui Eminescu* [fragmente din comunicarea ținută la Sesiunea științifică a Academiei R.P.R. și a Uniunii Scriitorilor din București, 9—10 iunie 1964], C, 1964, nr. 24, p. 7.
340. PHILIPPIDE, AL., *Traductibil și intraductibil la Eminescu* [pe marginea unor traduceri din poeziile poetului în franceză și în germană], Sec. 20, 1964, nr. 6, p. 13—21.
341. RIFFATERRE, MICHAEL, *Încercări de definire lingvistică a stilului* [traducere din engleză, de Paul Miclău, a articolului din „Word” Journal of the Linguistic Circle of New York, vol. 17, nr. 3, decembrie 1961; autorul se ocupă de părerile expuse în comunicările și în discuțiile de la întâlnirea din 1958 de la Universitatea din Indiana S.U.A., părerii care apar în volumul *Style in Language*, ed. by Thomas A. Sebeok, 1960], PS, p. 53—82.
342. ROSETTI, acad. AL., *Mihail Eminescu și limba română literară* [fragmente din comunicarea ținută la Sesiunea științifică a Academiei R.P.R. și a Uniunii Scriitorilor din București, 9—10 iunie 1964], C, 1964, nr. 24, p. 7.
343. ROSETTI, AL., *Mihail Eminescu și limba română literară* [vezi nr. 342], RLib., XII, 1964, nr. 6112, p. 3.
344. ROSETTI, acad. AL., *Creator strălucit al limbii române literare* [M. Eminescu], S, XXXIII, 1964, nr. 6284, p. 2.
345. ROSETTI, AL., *Arta prozatorului* [I. Creangă], S, XXXIV, 1965, nr. 6473, p. 3.
346. SAPORTA, SOL, *Aplicarea metodelor lingvistice la studiul limbajului poetic* [traducere din engleză, de Lucia Wald, a articolului din volumul *Style in Language*, ed. by Thomas A. Sebeok, 1960, p. 82—93], PS, p. 162—177.
347. STAN, IOAN, *Szépírói stílus és matematika* [*Stilul [literar și matematica]*] Korunk, XXIII, 1964, nr. 7, p. 898—903.
348. SUGIU, TITIANA, *Cu privire la limba scrierilor lui Pavel Dan*, GL, IX, 1964, fasc. 1, p. 131—139.
349. ȘUTEU, FLORA, *Observații stilistice pe baza Dicționarului poetic eminescian* [sensurile cuvintului *stea*; comunicare la Conferința națională de lingvistică românească din București, 7—10 octombrie, 1964], LR, XIV, 1965, nr. 1, p. 45—63.
350. TIBOR, HORVÁTH, *Űj tudományag: a funkcionális verstan* [*O nouă disciplină științifică: poezia funcțională*], Korunk, XXIII, 1964, nr. 4, p. 539—546.
351. TOHĂNEANU, G. I., *Valori stilistice ale întrebuințării timpurilor în poezia lui M. Eminescu*, LR, XIII, 1964, nr. 3, p. 183—195.
352. TOHĂNEANU, G. I., *Sinonimie și polisemie metaforică*, LR, XIII, 1964, nr. 5, p. 495—499.
353. TOHĂNEANU, G. I., *Clausula în proza lui Sadoveanu*, LR, XIV, 1965, nr. 1, p. 143—158.
354. VIANU, TUDOR, *Analize. I. Demon la Eminescu. II. Expresia juvenilului la Eminescu*, Stud. emin. p. 445—462.
355. VINOGRADOV, V. V., *Poetica și relațiile ei cu lingvistica și cu teoria literaturii* [traducere din rusă, de Elena Slave, a articolului apărut în „Voprost iztkoznaniia”, 1962, nr. 5, p. 3—23], PS, p. 126—161.
356. WALD, HENRI, *Metaforă și concept*, VR, XVII, 1964, nr. 9, p. 136—143.
357. WALTER, RICHARD, *Italianisme la Gh. Șincai*, SCȘt. (Iași), XIV, 1963, nr. 2, p. 283—288.



Vezi și nr. 386, 387.

## Recenzii

358. BORCILĂ, MIRCEA, *O istorie a versificației românești* [L. Gáldi, *Esquisse d'une histoire de la versification roumaine*, Tankönyvkiadó, Budapest, 1964], T, IX, 1965, nr. 3, p. 2.
359. GOLOPENȚIA-ERETESCU, SANDA, *Poetica folclorului* [*Style in Language*, ed. de T. A. Sebeok Massachusetts, 1960, 470 p. și *Poetika*, Iașovia, 1961, 897 p.], REF, IX, 1964 nr. 4-5, p. 515-529.
360. IANCU, VICTOR, *Probleme de stilistică* [culegere de articole, București, Editura științifică, 1964], T, IX, 1965, nr. 2, p. 2.
361. JALBĂ, C., László, Gáldi, *Esquisse d'une histoire de la versification roumaine* [din *Studia Romanica*], Series linguistica, fasc. I, Tankönyvkiadó, Budapesta, 1964], LR, XIV, 1965, nr. 1, p. 188-191.
362. MUNTEANU, ȘTEFAN, *Cercetarea limbii literare și a stilului în ultimii douăzeci de ani*, Oriz., I, 1964, nr. 8, p. 107-109.
363. PAVEL, TOMA, Zoe Dumitrescu-Bușulenga, *Ion Creangă*, București, Editura pentru literatură, 1963, 236 p., LR, XIII, 1964, nr. 5, p. 537-539.
364. PAVEL, TOMA, *Style in Language*, ed. by Th. A. Sebeok, The Massachusetts Institute of Technology and John Wiley & Sons, 1960, XVII+470 p., SCL, XV, 1964, nr. 5, p. 668-669.
365. PAVEL, TOMA, *O „istorie” a versificației românești* [László Gáldi, *Esquisse d'une histoire de la versification roumaine*, Tankönyvkiadó, Budapesta, 1964], L, VII, 1964 nr. 24, p. 2.



Vezi și nr. 42, 589.]

## 2. ORTOGRAFIE

366. BREBAN, VASILE, *Scrierea cu inițiale majuscule*, LR, XIII, 1964, nr. 3, p. 245-249.
367. THEBAN, LAURENȚIU, *Din nou despre transliterarea denumirilor geografice străine*, LR, XIV, 1965, nr. 1, p. 139-141.
368. TOMICI, MILE, *Despre normele de redare a numelor și cuvintelor sirbo-croate în limba română*, LR, XIII, 1964, nr. 6, p. 565-569.
369. WECHSLER, B., *Transcrierea cuvintelor și numelor chinezești în limba română*, LR, XIII, 1964, nr. 3, p. 231-244.



Vezi și nr. 383, 606.

## Recenzii

- IANCU, VICTOR, *Cteva observații pe marginea ortografiei românești actuale* [despre articolele lui Carp Mihai din VR, XV, 1962, nr. 12, p. 127-136, ib. XVI, 1963, nr. 1, p. 71-80, articolul lui V. Breban din LR, XIII, 1964, nr. 3, p. 245-249 și despre *Îndreptarul ortografic, ortoepic și de punctuație*], LR, XIV, 1965, nr. 1, p. 131-137.

## 3. CULTIVAREA LIMBII

371. BARBU, EUGEN, *Note* [despre traducerea lui Sergiu Dan a *Regilor blestemați* de Maurice Druon și despre *Ciuma* de Albert Camus în traducerea lui Eta și Marin Preda], L, VII, 1964, nr. 16, p. 3.
372. BULGĂR, GH., *Probleme de sintaxă în cadrul cultivării limbii*, Cult. lb., p. 16—43.
373. BYCK, J., [la rubrica „Cum scriem”] *Despre ziarul „Informația Bucureștiului” și... altele*, PN, IX, 1964, nr. 6—7, p. 28—30.
374. BYCK, J., *Cîteva aspecte ale gazetăriei de altădată*, PN, IX, 1964, nr. 10—12, p. 19—21.
375. CANARACHE, ANA, [la rubrica „Cum scriem”] *Termeni noi și alunecări de sens*, PN, IX, 1964, nr. 4, p. 35—36.
376. CANARACHE, ANA, [la rubrica „Cum scriem”] *Să îmbogățim vocabularul, dar să evităm greșelile de limbă*, PN, IX, 1964, nr. 6—7, p. 31—32.
377. CĂLINESCU, G., *Muzica ușoară* [despre textele unor cîntece], C, 1964, nr. 40, p. 1.
378. CĂLINESCU, G., *Sociologie lingvistică* [critică folosirea lui *în urmă cu* = *acum*, *dintotdeauna* = *totdeauna*], C, 1965, nr. 2, p. 1.
379. CĂLINESCU, G., *Lingvistice* [despre sensurile cuvintelor *cert*, *gestant*, *defecțiune*, *or*], C, 1964, nr. 31, p. 1.
380. CRAȘOVEANU, D., *În legătură cu acordul atributivelor*, Drapelul roșu, XXI, 1964, nr. 5992, p. 3.
381. DRAGOMIRESCU, GH. N., *Pentru combaterea greșelilor de limbă la elevi* [expunerea unui experiment efectuat cu elevii a șase clase din ciclul mediu de la Școala medie nr. 27 din București în care s-au urmărit probleme de ortografie, de caligrafie și de gramatică] Cult. lb., p. 44—69.
382. DRAGOMIRESCU, GH. N. și TEODORESCU, VASILE, *Greșeli de vocabular și de gramatică la elevi* [pe baza consultării a peste 2000 de lucrări scrise], Cult. lb., p. 138—155.
383. DUNCAN, GH., [la rubrica] *Răspundem cititorilor* [discută probleme de ortografie și de cultivare a limbii], Drapelul roșu, XXI, 1964, nr. 5998, p. 3.
384. IACOB, ȘT., *Corectitudinea exprimării elevilor*, Cult. lb., p. 127—137.
385. IORDAN, acad. IORGU, „*Neoașisme*” [a *drumeți*, a *zămisl*, a *plămădi*, *plaiuri*, *melea-guri*, a *ostoi*, *trudă*, *vlăstar*, *estimp*, *într-o mică de ceas*, *cumsecădenie*, *isca*], LR, XIII, 1964, nr. 5, p. 463—465.
386. MANOLESCU, NICOLAE, *Stilul criticii literare*, GL, XI, 1964, nr. 16, p. 1 și 6.
387. MĂNUCĂ, DAN, *Cosmopoetica* [clișee lingvistice : *infini*, *galaxie*, *solar*, *vis*, *sideral*, *albastru*], L, 1965, nr. 3, p. 3.
388. MIHĂESCU, N., *O primejdie — verbozitatea* [în stilul criticii literare], GL, XI, 1964, nr. 21, p. 7.
389. MIHĂESCU, N., [La rubrica „Limba noastră” :] *Expresii și locuțiuni modificate* [băgare de seamă, *sărăcia cu duhul*, *cu zi ce trece*, *de cîrpăceală*], IB, XII, 1964, nr. 3343, p. 2; *Chestiuni de ortografie*, nr. 3349, p. 2; *Sensul unor forme ale verbului*, nr. 3356, p. 2; *Răspuns la unele întrebări*, nr. 3361, p. 2; *Cum folosim expresiile* [a *trăsni cuiva prin cap*, a *sări cuiva în gît*, *cu mare anevoie*, a *băga seama*, *scurtă la vedere*], nr. 3367, p. 2; *Un clișeu lexical* [memorabil], nr. 3373, p. 2; *Sensul unor cuvinte* [pod, *punte*, *văsărie*, a *hăplăi*], nr. 3385, p. 2; *Dacă „a se resimți” ia locul lui „a simți”*, nr. 3391, p. 2; *Despre un anumit aspect al vocabularului* [regionalisme], nr. 3403, p. 2; „*Datorită*”, nr. 3397, p. 2; *Cînd cuvintele au sensuri multiple*, nr. 3409, p. 2; *Despre unele dificultăți ale acordului gramatical*, nr. 3415, p. 2; *Cuvinte cu rol auxiliar, și totuși...*, nr. 3421, p. 2; *Atunci cînd folosim greșit neologisme*, nr. 3427, p. 2; *Cînd unele cuvinte sînt de prisos*, nr. 3434, p. 2; *Omisțiuni de cuvinte*, nr. 3439,



- p. 2; *Cum sînt folosite unele cuvinte [a extrage, stupar, manifestare sau manifestație, atribuire sau atribuire], nr. 3452, p. 2; O chestiune simplă și—totuși... [folosirea articolului posesiv genitival al, ai, a, ale], nr. 3457, p. 2; Sensul figurat al unor termeni științifici, nr. 3463, p. 2; Pentru o exprimare armonioasă nr. 3470, p. 2; Șabloane lexicale [notabil, definitoriu], nr. 3475, p. 2; Așa-zisele elemente auxiliare ale exprimării [substituirea greșită sau omiterea unor prepoziții sau conjuncțiilor], nr. 3480, p. 2; O chestiune de vocabular [folosirea excesivă a unor cuvinte, repetarea lor în aceeași frază], nr. 3487, p. 2; Sensul și structura unor formule gramaticale [nu numai... ci (dar) și...; fie că... fie că...; ori... ori...; nici... nici...; alt... cît...], nr. 3505, p. 2; În legătură cu „neoașismele” [a slobozi, a odrăslî, a înșfăca], nr. 3511, p. 2; Pentru evitarea unor confuzii [folosirea greșită a lui care], nr. 3517, p. 2; Tot despre „neoașisme” [slobod, a slobozi, a odrăslî, stihar, ospeție], nr. 3523, p. 2; Și despre un alt fel de „neoașisme” [a cerca, precum], nr. 3529, p. 2; Pentru evitarea unei construcții [care înlocuit cu unde], nr. 3535, p. 2; Comutări de sensuri [harnic, neobosil, decrepit, arivist], nr. 3541, p. 2; Un fals acord gramatical, XIII, 1965, nr. 3551, p. 2; Trei cuvinte care se confundă : ascendență, ascensiune, ascendent, nr. 3557, p. 2; Chestiuni de vocabular [pleonasmul], nr. 3569, p. 2; Sensul și forma unor expresii [plin vîrf, de unde], nr. 3575, p. 2; Despre semnele punctuației și, în special, despre virgulă, nr. 3563, p. 2; Sensul unor forme de plural, nr. 3581, p. 2; Cum se comportă unele verbe..., nr. 3587, p. 2; Chestiuni de acord gramatical, nr. 3593, p. 2; Cum să folosim o anumite parte de vorbire, nr. 3599, p. 2; Cuvinte cu sensuri preluate, nr. 3605, p. 2; Verbe..., nr. 3611, p. 2; Forma unor verbe [poeta, poetînd, individua, individualiza], nr. 3618, p. 2; Despre unele efemere lexicale [clamoare, clamează, clamoros, problematologie, motivica, plurimundantitate, transadolescență, legendofil], nr. 3629, p. 2.*
90. MUSTER, DUMITRU, *Asupra citorva termeni oficiali [Teatrul de stat de operetă, spital unificat, candidat în științe, aspirant, examen de stat]*, LR, XIV, 1965, nr. 1, p. 163—167.
91. PARFENE, C., *Din problemele cultivării limbii literare în școala medie*, Cult. lb., p. 70—83.
92. PETROVICI, EMIL, *România sau România?*, T, IX, 1965, nr. 11, p. 8.
93. PIRVULESCU, MARIANA, *În luptă cu cuvintele [insolite, edulcorat, aprehensiune, comprehensiune, ineluctabil]*, RLb., XXII, 1964, nr. 6121, p. 2.
94. POENARU, C., [Fragmente din articolul] *Cum scriem și cum vorbim* [publicat în „Știința” din 29 martie 1962], Cult. lb., p. 9—15.
95. POPESCU, ION, *Cultivarea limbii în și prin școală*, Cult. lb., p. 84—126.
96. ROICU, CLEANTE, *Notă la o traducere*, Ramuri, I, 1964, nr. 2, p. 19.
97. WALTER, RICHARD, *Observații asupra versiunii românești a romanului „Regii blestemați”*, IL, XV, 1964, nr. 6, p. 91—93.
- \*,\*. *Cum vorbim, cum scriem* [cuvînt de încheiere la rubrica cu același titlu], Drapelul roșu, XXI, 1964, nr. 6004, p. 3.



Vezi și nr. 49, 57.

#### Recenzii

- ANDRIESCU, AL., *Nivelul de popularizare și exigența științifică. Probleme de limbă [pe marginea cărților : Abateri de la exprimarea corectă, de N. Mihăescu și Cuvinte românești. O poveste a vorbelor, de S. Stati]*, Ateneu, II, 1965, nr. 4, p. 16.

400. HRISTEA, VALENTINA, N. Mihăescu, *Abateri de la exprimarea corectă*, București, Editura științifică, 1963, 118 p., LR, XIII, 1964, nr. 3, p. 284—288.
401. IANCU, VICTOR, *Cultivarea limbii. Culegere de articole*, București, Editura didactică și pedagogică, 1964, LR, XIV, 1965, nr. 1, p. 181—182.
402. METEA, ALEXANDRU, *O nouă lucrare de cultivare a limbii* [N. Mihăescu, *Abateri de la exprimarea corectă*, București, Editura științifică, 1964], Drapelul roșu, XXI, 1964, nr. 5986, p. 3.

## XI. FILOLOGIE CLASICĂ

403. BARBU, N. I., *Cicéron, philosophe et homme d'action*, StCl., VI, 1964, p. 137—147.
404. BARNEA, ION, *Un manuscrit byzantin illustré du XI<sup>e</sup> siècle* [cu 20 de ilustrații], RESEE, I, 1963, nr. 3—4, p. 319—330.
405. BORDENACHE, GABRIELA, *Contributi per una storia dei culti e dell'arte nella Tomi d'età romana*, StCl., VI, 1964, p. 155—178.
406. CEAUȘESCU, GH., *Renaissance und Humanismus in Mittel- und Osteuropa*. Eine Sammlung von Materialien besorgt von Johannes Irmscher, vol. I-II, Berlin, Akademie-Verlag, 1962, IX+395 p., VII+327 (Deutsche Akademie der Wissenschaften zu Berlin), StCl., VI, 1964, p. 441—444.
407. DAȘCALAKIS, APOSTOLOS, *Les raisons réelles du sacrifice de Léonides et l'importance historique de la bataille des Thermopyles*, StCl., VI, 1964, p. 57—82.
408. DEVOTO GIACOMO, *La crisi del latino nel V secolo a. C.*, StCl., VI, 1964, p. 17—23.
409. DORUȚIU, EMILIA, *Zur Frage der Zerstörung Histrias im 3. Jh. [u.] Z.*, StCl., VI, 1964, p. 247—259.
410. FISCHER, I., *Un exemple de style indirect libre en latin*, StCl., VI, 1964, p. 325—326.
411. FRENKIAN, A. M., *Les doxographies et les fragments des Milésiens*, StCl., VI, 1964, p. 7—15.
412. GRAMATOPOUL, M., *Imperial Cameos from second century*, StCl., VI, 1964, p. 179—184.
413. GRAUR, AL., [Etimologia cuvintelor] ἄχθος, ὄχθισμός, ἐχθρός [rez. în franceză], StCl., VI, 1964, p. 273—275.
414. KARAKULAKOV, VL. V., *К вопросу о соотносности частей речи Стоиков и их логическими категориями* [Cu privire la problema raportului dintre părțile de vorbire și categoriile logice la stoici], StCl., VI, 1964, p. 83—86.
415. KARAKULAKOV, VL. V., *К вопросу о принципах выделения частей у Дионисия Фракийца* [Cu privire la problema principiilor delimitării [părților] de [vorbit] la Dionysios Thrax], StCl., VI, 1964, p. 327—330.
416. LUPAȘ, LIANA, *Le système vocalique du dialecte attique*, StCl., VI, 1964, p. 87—102.
417. NASTA, M., *Aspects de la trilogie chez Eschile*, StCl., VI, 1964, p. 25—56.
418. PEER, WERNER, *Griechische epigramme aus Rumänien*, StCl., VI, 1964, p. 119—136.
419. PIATKOWSKI, A., *Hesiod și poemele hesiodice în lumina unor cercetări recente*, StCl., VI, 1964, p. 343—356.
420. PIPPIDI, D. M., *Sur la diffusion des cultes égyptiens en Scythie Mineure*, StCl., VI, 1964, p. 103—118.
421. PIPPIDI, D. M., *Un fragment inedit al Holărniciei lui Laberius Maximus (SEG I 329)*, StCl., VI, 1964, p. 331—342.
422. PIPPIDI, D. M., *Epigrafia latină în 1963*, StCl., VI, 1964, p. 361—363.
423. POGHIRC, C., *Sur la répartition des livres de Tacite entre Annales et Histoires*, StCl., VI, 1964, p. 149—154.

424. POPESCU, EM., *Epigraphische Beiträge zur Geschichte der Stadt Tropaeum Traiani*, StCl., VI, 1964, p. 185—203.
425. SÂNDULESCU, C., *Remarques sur la terminologie du bronze et du fer chez Homère*, StCl., VI, 1964, p. 277—287.
426. STAFI, SORIN, *Probleme ale consonantismului latinei din secolul al II-lea e. n.*, SCL, XV, 1964, nr. 6, p. 711—726.
427. VULPE, ALEXANDRU, *Ptolemy and the ancient geography of Moldavia*, StCl., VI, 1964, p. 233—246.
428. VULPE, RADU, *Dion Cassius et la campagne de Trajan en Mésie Inférieure*, StCl., VI, 1964, p. 205—232.
429. WEISS, T., *Unele considerații asupra folosirii aliterăției la poezii latini* [rez. în rusă și în franceză], StUBB, IX, 1964, fasc. 1, p. 77—86.



Vezi și nr. 64, 65, 66, 74, 272, 479, 605.

## Recenzii

430. ALEXANDRESCU, PETRE, *Al VIII-lea congres internațional de arheologie clasică*, StCl., VI, 1964, p. 357—359.
431. ALEXANDRESCU, PETRE, *Kerameikos. Ergebnisse der Ausgrabungen*. VI. Bd. 1. Teil: Karl Küber, *Die Nekropole des späten 8 bis frühen 6. Jahrhunderts*. [Berlin, W. de Gruyter, 1959, Textband in 4° 198+101 fig.; Tafelband in 4° 69 pl. + 45 planuri], StCl., VI, 1964, p. 418—421.
432. ALEXE, ȘTEFAN, *Studii Clasice V*. Editura Academiei Republicii Populare Române, 474 p., Buc. 1963, MMS, XL, 1964, nr. 7—8, p. 448—452.
433. BĂLTĂCEANU, MARIA, *Sesiunea științifică de la Cluj a Societății de studii clasice* [11—13 februarie 1964], LR, XIII, 1964, nr. 5, p. 525—526.
434. CIZEK, EUGEN, *Ettore Paratore, Storia della letteratura latina*, ediția a doua, Firenze, Sansoni, 1961, 1023 p., StCl., VI, 1964, p. 404—405.
435. DIMITRIU, S. și ALEXANDRESCU, PETRE, *Ecrem Akurgal, Die Kunst Anatoliens von Homer bis Alexander*, Berlin, W. de Gruyter, 1961, 350 p. in 4°, VII p. + 263 ilustrații în text + 28 fig., StCl., VI, 1964, p. 425—429.
436. FISCHER, I., A. De Francis, O. Parlangeli, *Gli Italici del Bruzio nei documenti epigrafici*, Napoli, L'Arte tipografica, 1960 (Università di Napoli, Centro di Studi per la Magna Grecia II), 63 p., in 8°, + 17 pl., StCl., VI, 1964, p. 396—398.
437. FISCHER, I., Veikko Väänänen, *Graffiti di Pompei e di Roma*, Roma, Amici di Villa Lante al Gianicolo, 1962, (Conferenze e memorie di Villa Lante, fasc. 1), 13 p., in 8°, StCl., VI, 1964, p. 409.
438. FISCHER, I., *Bibliografia clasică românească* (1963) [cu 144 de titluri], StCl., VI, 1964, p. 375—385.
439. FRENKIAN, ARAM M., Ion Banu, *Heraclit din Efes*. Traducerea fragmentelor heraclitice: A. Piatkowski în colaborare cu I. Banu, București, Editura științifică, 1963, 382 pag. in 8°, StCl., VI, 1964, p. 401—402.
440. FRENKIAN, ARAM M., *The Mycenae Tables III*. Edited by John Chadwick, with Contribution from Emmett L. Bennett, Elisabeth B. French, Lord William Taylour, Nicholas M. Verdellis, Charles K. Williams (Transaction of the American Philosophical Society, Philadelphia, New Series, vol. 52, Part 7, 1962), Philadelphia 1963, 74 p. in 4°, StCl., VI, 1964, p. 389.

441. FRENKIAN, ARAM M., *Kadmos*. Zeitschrift für vor- und frühgriechische Epigraphik. In Verbindung mit Bennett-Brice-Dikaio-Ktistopoulos-Masson-Meriggi-Schachermeyr-Sundwall hgn. von Ernst Grumach, Band II, Heft 1, Berlin, Walter de Gruyter & Co. 1963, 78 pag., StCl., VI, 1964, p. 436.
442. GEORGESCU, VALENTIN AL., Max Kaser, *Das römische Privatrecht II. Die nachklassischen Entwicklungen* (Rechtsgeschichte des Altertums im Rahmen des Handbuchs der Altertumswissenschaft, Intemeiat de Iwan von Müller și Walter Otto, editat de Hermann Bengtson. Dritter Teil, dritter Band, zweiter Abschnitt, München, 1959, C. G. Beckische Verlagsbuchhandlung, XXIV + 478 p.), StCl., VI, 1964, p. 429—431.
443. GEORGESCU, VALENTIN AL., Paul Ourliac și Jean de Malafosse, *Droit romain et ancien droit, II, Les biens*, Les Presses Universitaires de France, Paris, 1961 (433 pag., în colecția „Thémis”, manuale juridice, economice și politice), StCl., VI, 1964, p. 431—433.
444. GRAUR, AL., *Sex. Propertii Elegiarum liber secundus*. Edidit Petrus Johannes Enk, Leiden, A. W. Sijthoff, 1962, 2 volume, 136 și 482 p., StCl., VI, 1964, p. 392—393.
445. GUȚU, M., Hubert Hintenlang, *Untersuchungen zu den Homer — Aporien des Aristoteles*, 1961, München, 149 p., StCl., VI, 1964, p. 402—403.
446. ILIESCU, MARIA, *Travaux récents de latin vulgaire* [Veikko Väänänen, *Introduction en latin vulgaire*, Paris, Klincksieck, [1963], 230 p. și R.A. Haadsma et J. Nuchelmans, *Précis de latin vulgaire*, suivi d'une anthologie annotée, Groningen, 1963, 137 p.], RRL, IX, 1964, nr. 5, p. 559—564.
447. MIHĂESCU, H., Eugippius, *Das Leben des heiligen Severin. Lateinisch und deutsch*. Einführung, Übersetzung und Erläuterungen von Rudolf Noll. Mit 1 Karte. Akademie-Verlag, Berlin, 1963, VIII, 150 p. (Schriften und Quellen der antiken Welt, 11), StCl., VI, 1964, p. 394—395.
448. MOGOȘANU, FL., Basler, Duro et Janeković, Duro, *Paleolitisko nazaliste Lusčie u Kulasima* (*L'établissement paléolithique de Lusčie près Kulasi*) dans „Glasnik”, Sarajevo, 1961, p. 27—38, RESEE, I, 1963, nr. 3—4, p. 590—592.
449. NASTA, M., Iorgu Stoian, *Tomitana. Contribuții epigrafice la istoria cetății Tomis* [Tomitana. Contributions épigraphiques à l'histoire de la cité de Tomis], (Biblioteca de arheologie VI), Editions de l'Académie de la République Populaire Roumaine, Bucarest, 1962, RESEE, I, 1963, nr. 3—4, p. 592—594.
450. O. C., Kostas K. Kirris, *Αἱ γλώσσαι τῆς βυζαντινῆς διπλωματίας ἀπὸ τῶν ἀρχῶν μέχρι τῆς Δ' σταυροφορίας* (*Limbile folosite de diplomația bizantină de la începuturile ei până la cruciada a IV-a*), extras din Σύνοδοςμος Ἑλληνῶν Φιλολογῶν Χύπρον ΣΤΑΣΙΝΟΥ („Uniunea filologilor greci din Cipru-Stasines”), vol. I, 1963, Nicosia, p. 105—120, Studii, XVII, 1964, nr. 1, p. 212—213.
451. PIPPIDI, D. M., *Congresul de studii clasice de la Philadelphia* [interviu cu ...], T, VIII, 1964, nr. 40, p. 8.
452. PIPPIDI, D. M., L. Robert, *Villes d'Asie Mineure. Études de géographie ancienne*. Seconde édition. Réimpression photographique augmentée de 200 pages et 16 planches, avec un index nouveau, Paris, Éditions E. de Boccard, 1962, 511 p. in 16° + + 35 planșe și hărți StCl., I, 1964, p. 406—409.
453. PIPPIDI, D. M., Paul Petit, *Guide de l'étudiant en histoire ancienne*. Préface de André Aymard, Doyen de la Faculté des Lettres et Sciences humaines de l'Université de Paris, Paris, Presses Universitaires de France, 1959, 208 p. in 16°, StCl., VI, 1964, p. 387—389.

454. PIPPIDI, D. M., *Inscriptiones latinae liberae rei publicae*. Fasciculus alter. Curavit Attilius Degrassi (Biblioteca di Studi superiori, vol. XL. Storia antica ed epigrafia). Firenze, „La Nuova Italia” editrice, 1963, XIII + 547 p. in 16°, StCl., VI, 1964, p. 389—390.
455. PIPPIDI, D. M., *Inscriptiones graecae in Bulgaria repertae*. Edidit Georgius Mihailov. Vol. III: *Inscriptiones inter Haemum et Rhodope repertae. Fasciculus prior: Territorium Philippopolis*. Serdicae, in aedibus typographicis Academiae Litterarum Bulgaricae, MCMLXI, 305 p. + 259 planșe în afară de text. StCl., VI, 1964, p. 390—392.
456. PIPPIDI, D. M., *Apulée, Métamorphoses, IV 28-VI 24. Le conte d'Amour et de Psyché* („Erasmus”, Collection de textes latins commentés, publiée sous la direction de Pierre Grimal), Paris, „Les Presses Universitaires de France”, 1963, 140 p. in 16° StCl., VI, 1964, p. 393—394.
457. PIPPIDI, D. M., M. S. Finley, *The Ancient Greeks*. London, Chatto & Windus, 1963. XII + 207 p. in 16°. Hărți și 23 planșe (în parte colorate) afară de text, StCl., VI, 1964, p. 405—406.
458. PIPPIDI, D. M., I. D. Amusin, *Manuscrișele de la Marea Moartă*, București, Editura științifică, 1963, 302 p. in 16° (1 plan și o hartă afară din text), StCl., VI, 1964, p. 415—416.
459. PIPPIDI, D. M., E. J. Bickerman, *La cronologia nel mondo antico* (Collana „Paideia”, 7), Firenze, „La Nuova Italia”, 1963, 105 p. in 16°, StCl., VI, 1964, p. 417.
460. POGHIRC, C., Otto Haas, *Messapische Studien*. Inschriften mit Kommentar, Skizze einer Laut- und Formenlehre. Heidelberg, Carl Winter Universitätsverlag, 1962, 223 p., StCl., VI, 1964, p. 399—400.
461. POGHIRC, C., Gerhard Reiter, *Die griechischen Bezeichnungen der Farben Weiss, Grau und Braun. Eine Bedeutungsuntersuchung. Commentationes Aenipontanae XVI*, Universitätsverlag Wagner, Innsbruck, 1962, 121 (132) p., StCl., VI, 1964, p. 400—401.
462. POPESCU, EM., Jean Delorme, *Gymnasion. Étude sur les monuments consacrés à l'éducation en Grèce (des origines à l'Empire romain)*. Bibliothèque des Écoles Françaises d'Athènes et de Rome, fasc. 196, Paris, Ed. de Boccard, 1950, 536 p. + XLI pl., StCl., VI, 1964, p. 421—424.
463. POPESCU, EM., *Exploration archéologique de Délos faite par l'École française d'Athènes, fasc. XXV, Les Palestres* par J. Delorme, relevés et dessins de J. Dubuisson et Y. Fomine, architectes, et de l'auteur. Éd. de Boccard, Paris, 1961, 183 p. + XXIX pl. StCl., VI, 1964, p. 424—425.
464. POPESCU, SEBASTIANA, *Sesiunea de comunicări de la Cluj a Societății de studii clasice* [11—13 februarie 1964], SCL, XV, 1964, nr. 3, p. 385—386.
465. WALD, LUCIA, A. A. Deriughin, I. I. Stepanov, *Классическая филология*, Saratov, 1961, 109 p., StCl., VI, 1964, p. 437—439.



Vezi și nr. 77, 83, 504, 505, 506, 508, 509, 620.

## XII. ROMANISTICĂ

- COPCEAG, DUMITRU, *Un caso de omisión del artículo en rumano y en los idiomas iberoromance* RRL, IX, 1964, nr. 2, p. 197—201.

467. COPCEAG, DUMITRU, *Un caz de omitețe a articolului în limba română și limbile ibero-romance* [SCL, XV, 1964, nr. 2, p. 221–228.
468. COPCEAG, DUMITRU, *Rasgos estructurales románicos de los diptongos rumanos ea, oa*, RRL, IX, 1964, nr. 3, p. 253–260.
469. COPCEAG, DUMITRU, *Éléments structuraux romans dans le lexique roumain*, RRL, IX, 1964, nr. 5, p. 547–554.
470. CRISTEA, TEODORA, *Evoluția construcțiilor negative în franceza veche și medie* [rez. în rusă și în franceză], XII, 1963, nr. 28, p. 345–353.
471. FISCHER, I., „Panroman saufr roumain”, RRL, IX, 1964, nr. 6, p. 597–602.
472. GOGA, ECATERINA, *Conservarea unor forme neutre în romania orientală* [rez. în rusă și în franceză], AUB, XII, 1963, nr. 28, p. 337–344.
473. ILIESCU, MARIA, *Vorbitori de limbă retoromană pe teritoriul țării noastre*, SCȘt. (Iași), XIV, 1963, nr. 2, p. 294–301.
474. ILIESCU, MARIA, *Există în friulană un pronume „pleonastic”?*, SCL, XV, 1964, nr. 5, p. 639–642.
475. ILIESCU, MARIA *Y a-t-il en frioulan un pronom „pléonastique”?*, RRL, IX, 1964, nr. 3, p. 319–324.
476. ILIESCU, MARIA, *Încă o cauză a dispariției lui fero*, SCL, XV, 1964, nr. 6, p. 755–758.
477. ILIESCU, MARIA, *Encore une cause de la disparition de fero*, RRL, IX, 1964, nr. 5, p. 555–558.
478. ILIESCU, MARIA, *Rätoromanische Chronik*, RRL, IX, 1964, nr. 6, p. 649–655.
479. ILIESCU, MARIA și MACARIE, LILIANA, *Aspects de l'évolution syntaxique du génitif et du datif en latin tardif*, RRL, IX, 1964, nr. 4, p. 437–444.
480. IORDAN, acad. IORGU, *Locul limbii române în cadrul României*, SCL, XV, 1964, nr. 6, 687–702.
481. MANOLIU, MARIA *Inovații în structura distribuțională a grupului nominal romanic* [comunicare la Conferința națională de lingvistică românească din București, 7–10 octombrie 1964], SCL, XVI, 1965, nr. 1, p. 123–130.]
482. NICULESCU, ALEXANDRU, *Lucrări românești de lingvistică romanică* [comunicare la Conferința națională de lingvistică românească din București, 7–10 octombrie 1964], SCL, XVI, 1965, nr. 1, p. 45–54.
483. PIOTROVSKII, P. T., *У истоков-романского артикля* [Despre izvoarele articolului romanic], RESEE, I, 1963, nr. 3–4, p. 285–308.
484. SALA, MARIUS, *Romania occidentală și Romania orientală. În legătură cu tratamentul sonanțelor*, SCL, XV, 1964, nr. 2, p. 169–179.]
485. SALA, MARIUS, *Romania orientală și Romania occidentală. II. În legătură cu corelația de cantitate consonantică*, SCL, XV, 1964, nr. 4, p. 497–509.
486. SALA, MARIUS, *Romania orientale et Romania occidentale. II. Sur la corrélation de quantité consonantique*, RRL, IX, 1964, nr. 4, p. 445–459.
487. SALA, MARIUS, *La place du roumain parmi les langues romanes*, RRL, IX, 1964, nr. 6, p. 603–614.
488. SALA, MARIUS, *Locul limbii române între limbile romanice* [comunicare la Conferința națională de lingvistică românească din București, 7–10 octombrie 1964], SCL, XVI, 1965, nr. 1, p. 54–65.
489. [Colectiv] *Crestomație romanică*, întocmită sub conducerea acad. Iorgu Iordan de Mioara Avram, [Nicolae Dănilă]. Valeria Guțu-Romalo, Maria Iliescu, Liliiana Macarie, Constant Maneca, Maria Manoliu, Marius Sala, Florența Sădeanu, Mirela Teodo-

rescu, volumul al II-lea, *Secolele al XVII-lea—al XVIII-lea*, Academia Republicii Populare Române, Institutul de lingvistică din București, București, Editura Academiei Republicii Populare Române, 1965, 1211 p.



Vezi și nr. 175, 176, 197, 604.

### Recenzii

490. CAPESIUS, B., I. Iordan : *Lingvistica romanică. Evoluție. Curente. Metode (Die romanische Sprachwissenschaft-Entwicklung-Strömungen-Methoden)*, Verlag der Akademie der RVR, 1962, 440 S., FVL., VII, 1964, nr. 1, p. 119—122.
491. CRISTEA, TEODORA, MIRCAN, ALEXANDRU, TUDORICĂ, OLGA, *Crestomație romanică*, întocmită sub conducerea acad. Iorgu Iordan de Mioara Avram, [Nicolae Dănilă, Florica Dimitrescu, Valeria Guțu-Romalo, Maria Iliescu, Liliana Macarie, Constant Maneca, Maria Manoliu, Alexandru Niculescu, Marius Sala, Florența Sădeanu, Sanda Stavrescu, Mirela Teodorescu, vol. I, București, Editura Academiei Republicii Populare Române, 1962, LR, XIII, 1964, nr. 3, p. 275—277.
492. GIURESCU, ANCA, Giulio Herzeg, *Lo stile indiretto libero in italiano*, Firenze, G. C. Sansoni-Editore, 1963, 264 p., SCL, XV, 1964, nr. 2, p. 256—259.
493. GIURESCU, ANCA, Giulio Herzeg, *Lo stile indiretto libero in italiano*, Firenze, G.C. Sansoni-Editore, 1963, 264 p., RRL, IX, 1964, nr. 2, p. 234—236.
494. GRAUR, AL., Marcel Cohen, *Nouveaux regards sur la langue française*, Editions Sociales, Paris, 1963. In 8°, 315 pagini, SCL, XV, 1964, nr. 2, p. 253—254.
495. IONICĂ, ION, Alain Lerond, *L'habitation en Wallonie malmédienne (Ardenne belge). Étude dialectologique. Les termes d'usage courant*, Paris, 1963, Société d'Édition „Les Belles Lettres”, 504 p., in 8°, SCL, XV, 1964, nr. 6, p. 778—783.
496. IORDAN, acad. prof. IORGU, *Conferința latino-americană de lingvistică și filologie [din 1964]*, Lumea, II, 1964, nr. 9, p. 15.
497. IORDAN, acad. IORGU, *Conferința de lingvistică și filologie latino-americană [din 1964]*, Rev. Inv. sup., VI, 1964, nr. 3, p. 75—76.
498. MANOLIU, MARIA, Acad. Iorgu Iordan, *Lingvistica romanică. Evoluție. Curente. Metode*, Editura Academiei R.P.R., București, 1962, SCL, XV, 1964, nr. 6, p. 769—771.
499. MANOLIU, MARIA, Acad. Iorgu Iordan, *Lingvistica romanică. Evoluție. Curente. Metode*, Editura Academiei R.P.R., București, 1962, RRL, IX, 1964, nr. 5, p. 565—567.
500. MICLĂU, P., Nina Façon, *Problemele limbii literare în cultura italiană*, București, Ed. Academiei R.P.R., 1962, 140 p., SCL, XV, 1964, nr. 2, p. 259—261.
501. MICUȘAN, CRISTINA, *Prima reuniune latino-americană de lingvistică și filologie (Viña del Mar, 20—25 ianuarie, 1964)*, SCL, XV, 1964, nr. 6, p. 767.
502. MIHAIL, ZAMFIRA, Jan Šabršula, Jiřina Smrčková, Vl. Uhlř, Zd. Hampejs, *Úvod do srovnávacího studia románských jazyků (Introducere în studiul comparat al limbilor romănice)*, Editura pedagogică de stat, Praga, [1962, 237 p., SCL, XV, 1964, nr. 5, p. 670—672.
- MIHĂESCU, H., Petar Guberina, *Le problème de la diphtongaison en vegliote*, „Studia Romanica et Anglica Zagrabienis”, 9—10, 1960, pp. 137—148, RESEE, I, 1963, nr. 3—4, p. 579—580.

504. MIHĂESCU, H., Paul Aebischer, *Basilica, ecclesia, ecclesia. Étude de stratigraphie linguistique*, în „Revue de linguistique romane”, XXVII, 1963, p. 119—164, SCL, XV, 1964, nr. 2, p. 261—262.
505. MIHĂESCU, H., *Glossarium mediae latinitatis Cataloniae voces latinas i romances documentadas en fuentes catalanas del año 800 al 1100 compilado y redactado por M. Bassols de Climent, J. Bastardas Parera, E. Rodón Binué, D. Condom Guatacós, R. Quevedo Gensat, M. C. Català Poch. Fasc. 1 : a — aragalius, fasc. 2 : aragalius-bene*. Barcelona, 1960—1962, 256 col. (Universidad de Barcelona, Escuela de Filología de Barcelona del C.S.I.C.), SCL, XV, 1964, nr. 5, p. 674—675.
506. MIHĂESCU, H., J. F. Niemeyer, *Mediae latinitatis Lexicon minus. Lexique latin médiéval-français/anglais*. Fasc. 1—10, *ab-sequipeda*. Bull. Leiden, 1954—1963. XI, 960 p., SCL, XV, 1964, nr. 5, p. 675.
507. MIHĂESCU, H., Lars Elfving, *Étude lexicographique sur les séquences limousines*. Almqvist & Wiksell, Stockholm, 1962, 282 p. (Acta Universitatis Stockholmiensis. Studia Latina Stockholmiensia, VII), SCL, XV, 1964, nr. 6, p. 785.
508. MIHĂESCU, H., Johan Sofer, *Zur Problematik des Vulgärlateins. Ergebnisse und Anregungen*. Gerold, Wien, 1963, 43 p., SCL, XV, 1964, nr. 6, p. 786.
509. MIHĂESCU, H., Bernardi Cluniacensis *Carmina de Trinitate et fide Catholica, De castitate servanda*, In libros, *De octo vitiis* recensuit Katerina Halvarson. Almqvist & Wiksell, Stockholm, 1963, 60 p. (Acta Universitatis Stockholmiensis. Studia Latina Stockholmiensia, XI), SCL, XV, 1964, nr. 6, p. 786—787.
510. RĂDULESCU, DANIELA, João Ribeiro, *Rudimentos de Filologia Românica para uso das Faculdades de Filosofia*. Notas suplementares de Joaquim Ribeiro, J. Ozon, editor Rio-São Paulo, SCL, XV, 1964, nr. 5, p. 676—677.
511. REINHEIMER, SANDA, Aurélien Sauvageot, *Français écrit, français parlé*, Paris, 1962, RRL, IX, 1964, nr. 5, p. 577—579.
512. REINHEIMER, SANDA, Geneviève Massignon, *Les parlers français d'Acadie*, 2 vol., Paris, 1962, 974 p., RRL, IX, 1964, nr. 6, p. 667—669.
513. SALA, MARIUS, III. *Atlase lingvistice spaniole [Atlas lingüístico de la Península Ibérica, vol. I. Fonética, 1, Madrid, C.S.I.C., 1962 și Manuel Alvar con la colaboración de A. Llorente y G. Salvador, Atlas lingüístico y etnográfico de Andalucía, vol. I, Granada, C.S.I.C., 1961]*, SCL, XV, 1964, nr. 3, p. 375—383.
514. SALA, MARIUS, III. *Atlas linguistiques espagnols* [v. mai sus], RRL, IX, 1964, nr. 2, p. 213—222.
515. SALA, MARIUS, Gunnar Tilander, *Nouveaux Mélanges d'étymologie cynégétique*, Lund, 1961, 360 pag. („Cynegetica” VIII), SCL, XV, 1964, nr. 5, p. 672—673.
516. SALA, MARIUS, Gunnar Tilander, *Nouveaux Mélanges d'étymologie cynégétique*, Lund, 1961, 360 p. („Cynegetica”, VIII), RRL, IX, 1964, nr. 5, p. 575.
517. STAN, I., *Crestomație romanică* rédigée sous la direction de Iorgu Iordan, membre de l'Académie de la République Populaire Roumaine, par Mioara Avram, Nicolae Dănilă Florica Dimitrescu, Valeria Guțu-Romalo, Maria Iliescu, Liliiana Macarie, Constant Maneca, Maria Manoliu, Alexandru Niculescu, Marius Sala, Florența Sădeanu, Sanda Stavrescu, Mirela Teodorescu. Académie de la République Populaire Roumaine, Institut de linguistique de Bucarest. I<sup>er</sup> volume, Éditions de l'Académie de la R.P. Roumaine, 1962, XV + 883 + 44 facs., RRL, IX, 1964, nr. 3, p. 335—340.



518. SZÁSZ, LÓRINC, Nina Façon, *Problemele limbii literare în cultura italiană*, Editura Academiei Republicii Populare Române (București), 1962, 140 l., NYIK, VIII, 1964, nr. 1, p. 115—117.
519. TUDORICĂ, OLGA, Fernando González Olee, *Los sufijos diminutivos en castellano medieval*. C.S.I.S., Revista de Filología Española, Anejo LXXV, Madrid, 1962, LIX + 338 p., SCL, XV, 1964, nr. 2, p. 254—256.
520. WALTER, RICHARD, *Crestomație romanică*, I, Editura Academiei R.P.R., 1962 (883 p.), SCȘt. (Iași), XIV, 1963, nr. 2, p. 312—313.



Vezi și nr. 104.

### XIII. SLAVISTICĂ

521. ANDRÉEV, MIHAIL, *Sur l'origine du „Zakon Sudnyi Ljudem” (Loi pour juger les gens)*, RESEE, I, 1963, nr. 34, p. 331—344.
522. BERNSTEIN, B. B., *Еще раз о происхождении русского цоканья* [Încă o dată despre originea focaniei rusești], RS, X, 1964, p. 191—192.
523. BRĂTULESCU, VICTOR, *Inscripțiile slavone și cutia cu broderiile religioase de la fosta mănăstire Coșula*, MMS, XL, 1964, nr. 7—8, p. 443—447.
524. FODOR, ECATERINA, *Compunerea în limbile slave răsăritene* [rez. în rusă și în franceză], AUB, XII, 1963, nr. 28, p. 355—366.
525. GHIJÏKAIA, A. și VINȚELER, O., *О видовых оттенках у отглагольных существительных в современном русском языке* [Problema categoriei aspectului la substantivele verbale în limba rusă contemporană], StUBB, IX, 1964, fasc. 2, p. 107—116.
526. MLADENOV, MAXIM, *Geografia lingvistică în Bulgaria* [cu o hartă], RS, X, 1964, p. 491—494.
527. NOVICICOV, E. P., *К вопросу о предупредном вокализме в одном великорусском говоре на территории РНР (на основе данных собранных в селе Саричиои Истринского района, Добруджской области)* [Cu privire la vocalismul protonic într-un grai velico-rus de pe teritoriul R.P.R. (pe baza datelor culese în satul Sarichioi, raionul Istria, regiunea Dobrogea); rez. în română], RS, X, 1964, p. 229—232.
528. PASZTERNÁK, CLARA, LUCÁCS, L. și NAGY, MAGDA, *Tendința de dispariție a genului neutru la tipovenii din Jurilovka și Sarichioi (reg. Dobrogea)*, StUBB, X, 1965, fasc. 1, p. 120—124.
529. PISTRUI, CHIRIL, *1100 ani de la începutul activității misionare a lui Ciril și Metodie*, MA, XIII, 1963, nr. 11—12, p. 877—893.
530. PISTRUI, CHIRIL, *Despre alfabetul chirilic și cel glagolitic*, MA, XIV, 1964, nr. 3—5, p. 252—269.
531. VRACIU, A., *Unele precizări în legătură cu metoda de cercetare a vechilor relații lingvistice balto-slave*, SCȘt. (Iași), XIV, 1963, nr. 2, p. 301—304.



Vezi și nr. 267, 274, 286, 607.

### Recenzii

532. BĂNESCU, N., Beševliev, V.: *Les inscriptions protobulgares*. Éditions française par Henri Grégoire, „Byzantion”, tome XXV, XXVI, XXVII (1955—56—57), fasc. 2

- (*Mélanges Ejner Duggre*), p. 853—880; XXVIII (1958) (*Mélanges R. Guillard*), p. 255—323; XXIX—XXX (1959—1960), p. 677—700, RESEE, I, 1963, nr. 3—4, p. 594—595.
533. DJAMO, LUCIA, A. Zacordoneț, *Curs de limbă slavă veche*, Editura didactică și pedagogică, București, 1963, 328 p., RS, X, 1964, p. 555—558.
534. DJAMO, LUCIA, V. P. Besedina — Nevzorova, *Старославянский язык*, Editura Universității din Harcov, 1962, 360 p., RS, X, 1964, p. 558—560.
535. FODOR, E., *Z Polskich Studiów Slawistycznych*, Seria 2, volumul jezykoznavstvo. Prace na V Miedzynarodowy Kongres Slawistów w Sofii, 1963, Państwowe wydawnictwo naukowe, Varşovia, 1963, 352 p., RS, X, 1964, p. 506—510.
536. FODOR, ECATERINA, N. M. Şanski, *Фразеология современного языка*, Moscova, Editura „Vişşiaia şkola”, 1963, 156 p., RS, X, 1964, p. 547—549.
537. GĂMULESCU, DORIN, *Јужнословенски филолог, повремени спис за словенску филологију, XXV*, Институт за српскохрватски језик, Belgrad, 1961—1962, VII + 593 p., RS, X, 1964, p. 512—514.
538. IANCOVICI, S., Katargiev, Dr. Ivan, *Серската област 1780—1879. Економски, политички и културен преглед (La situation économique, politique et culturelle de la région du Séres entre 1780 et 1879)*. Institut d'histoire nationale, Skopje, 1961, 322 pag., RESEE, I, 1963, nr. 3—4, p. 621—622.
539. IUFFU, ZLATCA și VELICHI, CONST. N., *Славянска филология*. Българска Академия на науките, Български комитет на славистите, Том I—V, Sofia, 1963, RS, X, 1964, p. 495—501.
540. LÁSZLÓ, MAGDALENA, *Лексикон словенороский Тамби Беринду*, Editura Acad. de Ştiințe a R.S.S. Ucrainene, Kiev, 1961, 271 + XL p., RS, X, 1964, p. 560—564.
541. MINĂESCU, H., Zaimov, Jordan — *Местните имена в Пирдопско (Noms de lieux du district de Pirdop)*, Éditions de l'Académie des Sciences, Sofia, 1959, 300 p. + 3 cartes, RESEE, I, 1963, nr. 3—4, p. 580—583.
542. MINĂESCU, H., Popov, Konstantin, *Местните имена в Белослатинско (Торонуміе du district de Beloslatino)*, Годишник на Софийския Университет-Филологически факултет (Annuaire de l'Université de Sofia — Faculté de Philologie), LIV, 2, 1959, p. 485—671, RESEE, I, 1963, nr. 3—4, p. 583—585.
543. MINĂESCU, H., Muljačić, Žarcar, *O imenu grada Dubrovnika (Du nom de la ville forte de Dubrovnik)* dans „Zadarska Revija”, XI, 1962, 2, p. 147—154, RESEE, I, 1964, nr. 3—4, p. 585—586.
544. MINĂILĂ, G., *Din activitatea Asociației slaviștilor din R.P.R. (1962—1963)*, RS, X, 1964, p. 591—594.
545. MLADENOV, Maxim, Stoikov, St., *Българска диалектология*, Editura „Nauka i izkustvo”, Sofia, 1962, 251 p. + 5 hărți anexe, RS, X, 1964, p. 549—553.
546. MOISE, ION, *Славянское языковедение*. Доклады советской делегации в Международный съезд славистов. Издательство Академий Наук СССР. Redactor principal acad. V. V. Vinogradov, redactorul volumului, doctor în științe filologice, B. V. Gornung, Moscova, 1963, 554 p., RS, X, 1964, p. 502—505.
547. NOVICSOV, E., Kiev, M. Kiuo : *Към въпроса за началото на славянската писменост (In legătură cu problema începutului scrierii slave)*, Sofia, 1960, 108. Extras din Годишник на Софийския Университет, том VIII, 1960, RS, X, 1964, p. 518—519.
548. NOVICSOV, E., V. A. Istrin, *1100 лет славянской азбуки*, Editura Academiei de Ştiințe a U.R.S.S., Moscova, 1963, 180 p., RS, X, 1964, p. 519—522.

549. PISTRUI, CHIRIL, I. D. Negrescu, *Limba slavă veche. Perioada slavonă la români. Texte paleoslave și româno-slave. Glosar slavo-român*, Buc. Ed. Institutului Biblic și de Misiune Ortodoxă, 1961, XVI + 464 p., MA, XIII, 1963, nr. 7-8, p. 595-597.
550. ROBCIUC, I., *Dicționar român-ucrainean (Румынско-український словник)*, București, 1963, LR, XIV, 1965, nr. 1, p. 179-181.¶
551. VELICHI, C. N., *Известия на народната Библиотека и Библиотеката на Софийския Държавен Университет*, vol. III/IX. Sofia, 1963, 458 p., RS, X, 1964, p. 543-544.
552. VRABIE, EMIL, *Consfătuirea de la București a comisiei internaționale pentru Atlasul lingvistic slav (7-10 V 1963)*, RS, X, 1964, p. 589.
553. VRACIU, A., Doga Ivanova Mirceva, *Разбой на бъдеще време (futurum) в българским език от X до XVIII век*, Sofia, 1962, Editura Academiei Bulgare de Științe, 201 p. (Redactor responsabil K. Mircev, membru corespondent al Academiei de Științe), RS, X, 1964, p. 553-555.
554. \* \*. *Cel de-al V-lea Congres Internațional al Slaviștilor de la Sofia*, RS, X, 1964, p. 585-586.



Vezi și nr. 77, 79, 83.

#### XIV. GERMANISTICĂ

555. HANEA, VICTOR, *Referiri la limba engleză în opera lui Timotei Cipariu* [rez. în rusă și în engleză], AUB, XII, 1963, nr. 28, p. 25-50.¶
556. RICHTER, GISELA și THUDT, ANNELIESE, *Ergebnisse der mundartlichen Neuaufnahmen im Unterwald (Region Hunedoara)*, FVL, VII, 1964, nr. 1, p. 91-108.



Vezi și nr. 611, 613.

#### XV. ORIENTALISTICĂ

557. DRIMBA, VLADIMIR, *Studii găgăuze. (I). Originea cuvintelor paroxitone terminate în -u, -ü și -i*, SCL, XV, 1964, nr. 3, p. 365-373.
558. DRIMBA, VLADIMIR, *Études gagaouzes (I). L'origine des mots paroxytons terminés par -u, -ü et -i*, RRL, IX, 1964, nr. 2, p. 203-211.
559. DRIMBA, VLADIMIR, *Études gagaouzes (II). Les dérivés en -ka*, RRL, IX, 1964, nr. 3, p. 325-331.

#### Recenzii

560. DUMITRESCU, DINU, A., Carl Göllner, „*Turcica*”. *Die europäischen Türkendrucke des XVI. Jahrhunderts*, T. I<sup>er</sup>, MDI-IMDL, Bucarest, Éditions de l'Académie de la République Populaire Roumaine - Berlin, Akademie-Verlag G.M.B.H., MCMLXI, 458 [-464] p., avec 30 facsimiles, RESEE, I, 1964, nr. 3-4, p. 608-613.

XVI. *BALCANISTICĂ*

## Recenzii

561. DAICOVICIU, C., *La conférence internationale des études sud-est européennes des Munich (novembre 1962)*, RESEE, I, 1963, nr. 3-4, p. 569-570.
562. GĂMULESCU, DORIN, *Balkanološki Institut. Godišnjak*, Knjiga II, Sarajevo, 1961, 244 p. RS, X, 1964, p. 568-569.
563. GĂMULESCU, DORIN, *Македонски Јазик, год X, кн. 1-2*, Skopje, 1959; год XI-XII, кн. 1-2, Skopje, 1960/61, RS, X, 1964, p. 570-573.
564. PIPPIDI, D. M., *Acta Antiqua Philippopolitana. Studia Historica et Philologica. Serdicae*, in aedibus typographicis Academiae Scientiarum Bulgaricae, 1963, 326 p. in 16°, StCl., VI, 1964, p. 439-440.
565. STĂNESCU, E., *La réunion du comité de l'Association internationale des études byzantines (Athènes, avril 1963)*, RESEE, I, 1963, nr. 3-4, p. 571.
566. VRACIU, A., Vladimir Georgiev, *La toponymie ancienne de la Péninsule Balkanique et la thèse méditerranéenne*, Sofia, 1961, 62 pagini, SCȘt. (Iași), XIV, 1963, nr. 2, p. 305-310.



Vezi și nr. 77, 79, 83.

XVII. *LIMBA MAGHIARĂ*

567. BALÁCS, LADISLAU, *Aspecte ale interacțiunii limbilor. Relații lingvistice româno-maghiare*, StUBB, X, 1965, fasc. 1, p. 80-92.
568. GÁLFFY, MÓZES, *A mai magyar nyelv rendszere [Sistemul limbii maghiare actuale]*, NyIK VII, 1963, nr. 2, p. 305-311.
569. GÁLFFY, MÓZES, *A moldvai csángó nyelvjárás hangrendszere [Sistemul fonetic al graiului ceangău din Moldova; rez. în română]*, NyIK, VIII, 1964, nr. 1, p. 31-44.
570. GÁLFFY, MÓZES, *A Szótárak és a választékos nyelvhasználat [Dicționarele și uzul lingvistic]*, IS, XIII, 1965, nr. 1, p. 88-94.
571. GERGELY, B. PIROSKA, *Pihe, پہلی* [note etimologice], NyIK, VII, 1963, nr. 1, p. 81-82.
572. GERGELY, B. PIROSKA, *Román kölcsönzavak Baróti Szabó David szótári jelegii munkáiban [Imprumuturi lexicale românești în lucrările cu caracter lexicografic ale lui Baróti Szabó David]*, StUBB, X, 1965, fasc. 1, p. 93-104.
573. KELEMEN, BÉLA, *A kompót és befött jelentés megoszlása [Diferențierea semantică a cuvintelor kompót și befött; rez. în română]*, NyIK, VIII, 1964, nr. 1, p. 69-72.
574. KÓSA, FERENC, *Román kölcsönhatás az erdélyi fazekasmesterség magyar szakszókincsében [Influențe românești în terminologia maghiară a olăritului]*, NyIK, VIII, 1964, nr. 1, p. 97-105.
575. KOVÁCS, B. JÚLIA, *Román kölcsönzők a domokosi nyelvjárásban [Elemente dialectale românești în graiul maghiar din comuna Domocușeni]*, NyIK, VII, 1963, nr. 2, p. 277-293.
576. MÁRTON, GYULA, *Újabb adatok a román-magyar szövegnyitás kölcsönzéséhez [Date noi cu privire la imprumuturile româno-maghiare bazate pe contaminare; rez. în română, în rusă și în franceză]*, NyIK, VII, 1963, nr. 1, p. 89-91.

- MURÁDIN, LÁSZLÓ, *Mutatvány az RMNy Magyar Nyelvjárási Atlaszának [Cuvinte dialectale din materialul adunat pentru „Atlasul lingvistic al graiurilor maghiare din R.P.R.”]*, NyIK, VII, 1963, nr. 1, p. 115–119; nr. 2, p. 293–295; VIII, 1964, nr. 1, p. 105–108.
- SZABÓ, ATTILA T., *Nyelvtérképünk any aggyűjtésének felettjan túl. [Din lucrările la „Atlasul graiurilor maghiare din R.P.R.”; rez. în română, în rusă și în franceză]*, NyIK, VII, 1963, nr. 1, p. 35–55.
- SZABÓ, ATTILA T., *Újabb adalékok és jegyzetek a felelin – féle igealakokhoz [Contribuții și note noi cu privire la formele verbelor de tipul lui felelin]*, NyIK, VIII, 1964, nr. 1, p. 77–93.
- SZABÓ, ATTILA T., *A feudalizmuskori berbécs fájtszóról [Despre cuvntul dialectal berbécs în limba din epoca feudală; rez. în română, în rusă și în franceză]*, StUBB, IX, 1964, fasc. 2, p. 121–125.
- SZABÓ, ATTILA T., *Újabb magyarországi nyelvtörténeti monográfiák [Noi monografii din domeniul istoriei limbii apărute în R.P. Ungară]*, NyIK, VII, 1963, nr. 1, p. 136–141.
- SZABÓ, ATTILA T., GÁLFFY, MÓZES, MÁRTON, GYULA, *Tájékoztató a moldvai csángó tájnyelvi térképről [Cu privire la „Atlasul graiului ceangău din Moldova”; rez. în română, în rusă și în franceză]*, NyIK, VII, 1963, nr. 2, p. 214–228.
- SZABÓ, ZOLTÁN, *Petőfi és Arany népi realizmusának főbb stílusjegyeiről [Despre cele mai importante caracteristici stilistice ale realismului popular la Petőfi și Arany]*, NyIK, VIII, 1964, nr. 1, p. 45–58.
- VÁMSZER, MÁRTA, *A jövő idő kifejezése a kalotaszegi nyelvjárásban [Exprimarea timpului viitor în dialectul din regiunea Cătalei; rez. în română, în rusă și în franceză]*, NyIK, VII, 1963, nr. 2, p. 249–257.
- VÖÖ, ISTVÁN, *Korsó-elnevezések az RNK-beli fazekasság magyar szakszókincsében [Denumirile de urcioare în terminologia maghiară din R.P.R. a olăritului]*, NyIK, VIII, 1964, nr. 1, p. 93–96.
- VÖÖ, ISTVÁN, *Adatok a dolgozó parasztság felszabadulás utáni szókészletgazdagodásához [Date cu privire la vocabularul țărănimii muncitoare după eliberare]*, NyIK, VII, 1963, nr. 1, p. 97–106.
- VÖÖ, ISTVÁN, *Az RNK-beli magyar nyelvjárások eszközfonetikai vizsgálatához [Cu privire la studierea graiurilor maghiare din R.P.R. din punctul de vedere al foneticii experimentale; rez. în română, în rusă și în franceză]*, NyIK, VII, 1963, nr. 2, p. 259–265.
- ZSEMLYEI, J., *Bot., bunkó, furkó, kótics (Egy fazekas-szerszám elnevezései) [Denumirile unei unelte a olărilor; rez. în română, în rusă și în franceză]*, StUBB, IX, 1964, fasc. 1, p. 129–132.

## Recenzii

- HORVÁTH, TIBOR, *A magyar stilisztika útja. Szerkesztette Szathmári István. [Dezvoltarea stilisticii maghiare]*, Budapest, 1961, Gondolat Kiadó, XVI + 701, NyIK, VII, 1963, nr. 2, p. 311–314.
- M[ÁRTON], GY[ULA], *A Babeş-Bolyai egyetem magyar nyelvtudományi tanszékének 1962. évi tudományos munkájából*, NyIK, VII, 1963, nr. 1, p. 151–152.
- MÁRTON, GYULA, *A magyar nyelvjárások VI–VIII kötete [Volumele VI–VIII din „Graiul maghiar”]*, NyIK, VII, nr. 2, p. 314–316.

592. MURÁDIN, LÁSZLÓ, Márton Gyula, *A borsavölgyi nyelvjárás igetövei és igealakjai*, *Nyelvtudományi Értekezések* 32 sz. Bp., 1962, Akadémiai Kiadó, 64 l., NyIK, VII, 1963, nr. 1, p. 147–148.
593. SZABÓ, ZOLTÁN, Antal László: *A magyar esetrendszer*, *Nyelvtudományi Értekezések* 29 sz. Budapest, 1961, Akadémiai Kiadó, 146 l., NyIK, VIII, 1964, nr. 1, p. 143–147.

### XVIII. LIMBI INDO-EUROPENE

#### Recenzii

594. POGHIRC, C., Bosch-Ghimpera, P., *El probleme indoeuropeo*. Con un apéndice de M. Swadesh. Mexico, Direccion General de Publicaciones, 1960, 385 p., StCl., VI, 1964, p. 395–396. †

### XIX. LIMBI INDO-IRANIENE

#### Recenzii

595. AVRAM, ANDREI, Jiří Lípa, *Přiručka cikánštiny*, Praha, Státní pedagogické nakladatelství, 1963, 156 p., SCL, XV, 1964, nr. 5, p. 673–674. ‡
596. THEBAN, LAURENȚIU, M. P. Jaiswal, *A Linguistic Study of Berndeli (A Dialect of Madhya-deśa)*. Leiden, E. J. Brill, 1962, 174 p., RRL, IX, 1964, nr. 6, p. 669–671

### XX. LIMBI HAMITO-SEMITICE

#### Recenzii

597. NEGOIȚĂ, AT., Metzger, M., *List of words occurring frequently in the coptic New Testament (Sahidic Dialect)*. Leiden, J. E. Brill, 1961, 24 pp., MB, XIV, † 1964, nr. 1–3, p. 118.

### XXI. METODICA PREDĂRII LIMBILOR

598. BANDRABUR, IONEL, [La rubrica „Metodica predării limbilor străine“] *Nu prin traducere, ci prin conversație*, GI, XVI, 1964, nr. 778, p. 4.
599. BERCEANU, VERA, *Omogenizarea grupelor din anul I pentru studierea limbilor străine*, Rev. Inv. sup., VI, 1964, nr. 9, p. 57–62.
600. CAZACU, BORIS, *O preocupare mai susținută pentru cunoașterea limbilor străine*, Rev. Inv. sup., VI, 1964, nr. 9, p. 29–31.

601. CHIOSA, CLARA GEORGETA, *Concepții și metode noi în predarea limbilor străine* [rez. în rusă, în franceză și în engleză], RPed., XIII, 1964, nr. 4, p. 5—25.
602. CHIOSA, CLARA și MIRCAN, ALEX., *Perspective metodologice și tehnice în domeniul învățării limbilor străine*, Rev. inv. sup., VI, 1964, nr. 9, p. 38—41.
603. FĂRCAȘIU, VIORICA, *Studiul vocabularului* [în școală], GI, XVII, 1965, nr. 787, p. 5.
604. FENEȘAN, OCTAVIA, *Introducerea și fixarea materialului lexical francez*, Rev. inv. sup., VI, 1964, nr. 9, p. 42—46.
605. GHEORGHE, NICOLAE, *Predarea sintaxei latine*, GI, XVII, 1965, nr. 787, p. 3.
606. MOLDOVAN, T., *Primele cunoștințe de ortografie*, GI, XVII, 1965, nr. 789, p. 4.
607. MORVAI, SUZANA, FEODOROVICI, ZINAIDA, *Predarea lexicului de specialitate în seminariile de limbă rusă*, Rev. inv. sup., VI, 1964, nr. 9, p. 47—53.
608. MUSCĂ, C., [La rubrica „Elemente noi în predarea disciplinelor”] *Limba și literatura română*, GI, XVI, 1964, nr. 769, p. 4.
609. NOVICOV, EUGEN, *Seleționarea lexicului în scopuri didactice*, Rev. inv. sup., VI, 1964, nr. 9, p. 31—38.
610. OPREȘCU, MIHAIL, *Din experiența anului încheiat : Limba română*, GI, XVI, 1964, nr. 763, p. 6—7.
611. ȘICOE, STELA, *Limba engleză* [programa pentru clasa a IX-a], GI, XVI, 1964, nr. 776, p. 4.
612. SIRETEANU, GH., *Formarea noțiunilor gramaticale*, GI, XVII, 1965, nr. 792, p. 5.
613. ȘTIRBU, VASILE, *Probleme de fonetică generală în studiul limbii germane*, Rev. inv. sup., VI, 1964, nr. 9, p. 53—57.
614. TARASOV, MARIA, [La rubrica „Elemente noi în predarea disciplinelor”] *Limbile moderne*, GI, XVI, 1964, nr. 769, p. 4.
615. \* \* \* *Probleme actuale ale predării limbilor străine*, Rev. inv. sup., VI, 1964, nr. 9, p. 26—29.



Vezi și nr. 24, 121, 122, 123, 124, 125, 126, 129, 130, 132, 133, 134, 135.

#### Recenzii

616. CRĂCIUN, BORIS, *Cu privire la manualul de limba română pentru clasa a VII-a* [de Alecsandrina Tutoveanu și Ion Popescu], Ateneu, II, 1965, nr. 1, p. 17.
617. FĂRCAȘIU, VIORICA, *Manualul de limba română pentru clasa a VIII-a*, GI, XVI, 1964, nr. 774, p. 7.
618. MOISE, ION, *În legătură cu un curs de metodică* [A. V. Felea, „Metodika prepodavaniia russkogo iazika dlea rumfnskih uceașcimsea”, Editura didactică și pedagogică, București, 1962, 205 p.], Rev. inv. sup., V, 1963, nr. 11, p. 76—79.
619. PÎSLARU, ELENA, *Cu privire la manualele de limbi străine*, Rev. inv. sup., VI, 1964, nr. 9, p. 62—65.
620. POPESCU, I., *Metodica predării limbii latine* [de Maria Marinescu-Himu, Editura didactică și pedagogică, București, 1964], GI, XVI, 1964, nr. 768, p. 2.
621. POPESCU, ION, *Manualele de gramatică* [pentru clasele a V-a și a VII-a], GI, XVI, 1964, nr. 771, p. 2.



Vezi și nr. 104.

## XXII. DIVERSE

622. ANGHEL, IOANA, *Activitatea Institutului de lingvistică din Cluj în anii 1962—1963*, CL, IX, 1964, nr. 1, p. 149—153.
623. ANGHEL, IOANA și CSÁK, LÁSZLÓ, *A Román Népköztársaság Akadémiája Kolozsvári Filóka Nyelvtudományi Intézetének 1962, évi tevékenységéből [Activitatea Institutului de lingvistică al filialei din Cluj a Academiei R.P.R. în anul 1962]*, NyIK, VII, 1963, nr. 1, p. 149—151.
624. ARVINTE, VASILE, *Consfătuirea de la Iași cu cititorii revistei „Limba română” [din 16 martie 1964]*, LR, XIII, 1964, nr. 5, p. 526—527.
625. BULGĂR, GH., *Dezvoltarea cercetărilor de lingvistică în ultimele două decenii*, Rev. nv. sup. VI, 1964, nr. 6, p. 79—83.
626. COTENU, I., *Cercetarea lingvistică* [interviu luat de I. Șafir], RLib., XXII, 1964, nr. 6156, p. 2.
627. CRĂCIUN, VICTOR, *Colocviu lingvistic internațional [Conferința națională de lingvistică românească din București, 7—10 octombrie 1964]*, T, VIII, 1964, nr. 47, p. 1 și 8.
628. DUMISTRĂCEL, STELIAN, *Centrul de lingvistică, istorie literară și folclor [al Filialei din Iași a Academiei R.P.R.]*, IL, XV, 1964, nr. 3, p. 89—91.
629. GOSSEN, C. TH., *Filologia română la Universitatea din Viena*, SCL, XV, 1964, nr. 6, p. 763—766.
630. GRAUR, AL., *Studiile de limbă în țara noastră*, VR, XVII, 1964, nr. 8, p. 227—231.
631. GRAUR, AL., *Limba română în Anglia*, Fl., XIII, 1964, nr. 34, p. 13.
632. GRAUR, AL., *Preocupări actuale în lingvistica românească*, S, XXXIV, 1965, nr. 6475, p. 4.
633. I. P., *Conferința națională de lingvistică [românească din București, 7—10 octombrie 1964]* GI, XVI, 1964, nr. 772, p. 7.
634. IORDAN, IORGU, *Studiul limbii și literaturii române în străinătate*, Rev. inv. sup., VI, 1964, nr. 8, p. 126—128.
635. IORDAN, IORGU, [La rubrica „Tradiții științifice”] *Filologie [cu prilejul Centenarului Universității București]*, STin, XX, 1964, nr. 4791, p. 3.
636. IORDAN, IORGU, *Incursiune în lingvistică*, M, VIII, 1965, nr. 367, p. 1 și 2.
637. IORDAN, IORGU, *Realizări și perspective în cercetarea lingvistică* [interviu luat de Mihai Iordănescu], S, XXXIII, 1964, nr. 6419, p. 4.
638. IORDAN, IORGU, *60 de ani de la înființarea Institutului de filologie română din Viena*, LR, XIII, 1964, nr. 5, p. 528.
639. IORDAN, acad. IORGU, *Realizări și perspective în lingvistica românească* [comunicare la Conferința națională de lingvistică românească din București, 7—10 octombrie 1964], LR, XIV, 1965, nr. 1, p. 3—15.
640. K[ELEMEN, ] B[ELA], *Délkelet-Európai Tanulmányi Intézet [Înființarea Institutului de studii sud-est european]*, NyIK, VIII, 1964, nr. 1, p. 119.
641. KELEMEN, BÉLA, *Az áltánor nyelvészeti kutatások hazai eredményei [Rezultatele obținute în domeniul lingvisticii generale în patria noastră]*, NyIK, VIII, 1964, nr. 1, p. 129—132.
642. KELEMEN, BÉLA, *A Román Népköztársaság Akadémiájának Kiadója fennállásának 15 [15 ani de la înființarea Editurii Academiei R.P.R.]*, NyIK, VII, 1963, nr. 2, p. 323—324.
643. ROSETTI, acad. AL., *Simpozionul de la Veneția. O contribuție la studiul operei eminesciene* [interviu luat de Boris Buzilă], RLib., XXII, 1964, nr. 6216, p. 2.
644. SMRČKOVÁ, JIŘINA, *Academicianul Boguslav Havránek la 70 de ani*, RS, X, 1964, p. 487—489.



645. STAN, I., *Conferința națională de lingvistică românească*, Oriz., I, 1964, nr. 11, p. 77—78.
646. SUCIU, TITIANA, SZÁSZ, LÖRINC, A *Román Népköltársaság Akadémiája Kolozsvári Filókja Nyelvtudományi Intézetének 1963. évi tevékenységeiből* [*Despre activitatea Institutului de lingvistică al Academiei R.P.R., Filiala Cluj, în anul 1963*], NyIK, VIII, 1964, nr. 1, p. 119—122.
647. ȘUTEU, FLORA, *Sesiunea științifică omagială Mihai Eminescu* [din București, 9 și 10 iunie 1964, sub auspiciile Academiei R.P.R. și ale Uniunii Scriitorilor din R.P.R.], LR, XIII, 1964, nr. 5, p. 529—530.
648. ȘUTEU, FLORA, *Conferința națională de lingvistică românească* [7—10 octombrie, București], LR, XIV, 1965, nr. 1, p. 175—177.
649. TAREEV, M. A., *Logopedia și tulburările de vorbire la copii*, VN, XX, 1964, nr. 21, p. 8.
650. THEBAN, LAURENȚIU, *Lucrările Conferinței naționale de lingvistică românească*, SCL, XVI, 1965, nr. 1, p. 163—168.
651. URSU, DESPINA, *Activitatea colectivului de lingvistică* [din Iași], în anul 1963, SCȘt. (Iași), XIV, 1963, nr. 2, p. 316.
652. \* \* \* *Conferința națională de lingvistică românească* [din Bucur. ști. 7—10 octombrie 1964], C, 1964, nr. 41, p. 7.
653. \* \* \* *Limba română peste hotare* [interv. uri luate de la Hans Rinfelder—R.F.G., Tamara Repina—U.R.S.S., Mariano Baffi—Italia, Ga mez de Fuentes—Spania, Dagmar Falk—Suedia, Michel Lannay—Franța], Rev. Inv. sup., V, 1963, nr. 10, p. 70—74.
654. \* \* \* *La 15 ani*, SCȘt. (Iași), XIV, 1963, nr. 2, p. 161—163.
655. \* \* \* *Lingvistica și istoria literară românească în anii de după Eliberare*, StUBB, IX, 1964, fasc. 2, p. 7—16.
656. \* \* \* *La a XX-a aniversare a Eliberării*, LR, XIII, 1964, nr. 4, p. 299—300.
657. \* \* \* *Două decenii de lingvistică românească (1944—1964)*, SCL, XV, 1964, nr. 4, p. 399—401.

## Recenzii

658. ANTONESCU, NAE, *Limba română (1964)*, T, IX, 1965, nr. 8, p. 2.
659. C., *Noul număr al revistei „Limba română”* [1964, nr. 6], Oriz., II, 1965, nr. 2, p. 94.
660. DRINCU, SERGIU, *Limba română, XII (1963)*, nr. 6, Oriz., I, 1964, nr. 3, p. 80—81.
661. DRINCU, SERGIU, *Limba română, XIII (1964)*, nr. 1, Oriz., I, 1964, nr. 7, p. 99—100.
662. DRINCU, SERGIU, *Limba română XIII*, nr. 3, 4, Oriz., I, 1964, nr. 11, p. 75—76.
663. MĂRDĂRESCU, MARIA, *Limba română XIII (1964)*, nr. 6, L, IX, 1965, nr. 4, p. 3.
664. MURADIN, LÁSZLÓ, *A Studia nyelvészeti tanulmányai* [Preocupări lingvistice în revista Studia], NyIK, VII, 1963, nr. 2, p. 318—321.
665. MUREȘIANU, ION B., *Cercetări de lingvistică anul VIII*, nr. 1, Editura Academiei R.P.R., 1963, 180 pp., MB, XIII, 1964, nr. 11—12, p. 605—606.
666. RUSU, I. I., *Acta Antiqua Academiae Scientiarum Hungaricae (A magyar tudományos Akadémia klasszika-filológiai közleményei)* X, 1963, fasc. 1—3, Budapest, 1962, 313 p., CL, IX, 1964, nr. 1, p. 158—162.

## XXIII. IN MEMORIAM

667. BÎRSAN, ADINA, *Comemorarea lui Matei Nicolau la Facultatea de limbi romanice și clasice din București*, StCl., VI, 1964, p. 373.
668. BRÎNCUȘ, GR., *J. Byck*, L, VII, 1964, nr. 24, p. 2.
669. DIMITRESCU, FLORICA, *J. Byck*, GL, XI, 1964, nr. 46, p. 7.
670. DIMITRESCU, FLORICA, *Jaques Byck*, SCL, XVI, 1965, nr. 1, p. 169—171.
671. IORDAN, IORGU, *Tudor Vianu*, LR, XIII, 1964, nr. 3, p. 295.
672. NASTA, M., *Tudor Vianu*, SCL, XV, 1964, nr. 5., p. 679—683.
673. NASTA, M., *Tudor Vianu*, RRL, IX, 1964, nr. 4, p. 479—483.
674. PIPPIDI, D. M., *Aram Frenkian*, StCl., VI, 1964, p. 463—466.
675. POGHIRC, C., *Vlad Bănățeanu*, StCl., VI, 1964, p. 459—461.
676. ROSETTI, AL., *Tudor Vianu*, RR, 1964, nr. 4, p. 36—37.
677. ROSETTI, AL., *Tudor Vianu*, S, XXXIII, 1964, nr. 6265, p. 2.
678. ȘERBAN, ELENA, *Jaques Byck*, LR, XIII, 1964, nr. 6, p. 629—630.
679. VELICHI, C. N., *Ioan Iufu (1913 — 1964)*, RS, X, 1964, p. 599—600.
680. VRACIU, A., *J.M.Endzelin (1873 — 1961)*, RS, X, 1964, 595—597.
681. VRACIU, A., *Ștefan Mladenov (1880—1963)*, RS, X, 1964, p. 597—599.

## ABREVIERI \*

- Ateneu = *Ateneu*, Revistă de cultură, Bacău, 1964 [II, 1965, nr. 4].
- AUB = *Analele Universității București*. Seria științe sociale. Filologie, București, 1952 [XII, 1963, nr. 28].
- BO = *Biserica ortodoxă română*. Buletin oficial al Patriarhiei române, București, [LXXXII, 1964, nr. 7—8].
- C = *Contemporanul*. Săptămânal politic-social-cultural, București, 1946 [1965, nr. 14].
- CL = *Cercetări de lingvistică*, Cluj, 1956 [IX, 1964, nr. 1].
- Cult. Ib. = *Cultivarea limbii*. Culegere de articole. Societatea de științe istorice și filologice din R.P.R., București, Editura didactică și pedagogică, 1964, 156 p. [cuprinde o parte din comunicările prezentate la simpozionul cu tema „Problemele cultivării limbii literare în școli”, organizat în mai 1962 de către filiața din București a Societății de științe istorice și filologice din R.P.R.].
- Dacia = *Dacia. Revue d'archéologie et d'histoire ancienne*. Nouvelle série, București, 1957 [VII, 1963].
- Drapelul roșu = *Drapelul roșu*. Organ al Comitetului regional P.M.R. și al Sfatului popular regional Banat, Timișoara [1965, februarie].
- Drumul socialismului = *Drumul socialismului*. Organ al Comitetului regional Hunedoara al P.M.R. și al Sfatului popular regional Deva [1964, nr. 3113].

\* La sfârșitul fiecărui titlu, în paranteze drepte, este indicat ultimul număr fișat.

- Femeia = *Femeia*. Revistă social-politică și culturală editată de Consiliul național al femeilor din R.P.R., București [1965, nr. 2].
- Fl. = *Flacăra*. Revistă social politică și literar-artistică, București, 1952 [1965, nr. 15].
- FVL = *Forschungen zur Volks-und Landeskunde*. Verlag der Akademie der Rumänischen Volksrepublik, Sibiu, 1958 [VII, 1964, nr. 1].
- Gĭ = *Gazeta învățămîntului*. Organ al Ministerului Învățămîntului și al Comitetului Central al Uniunii sindicatelor din instituțiile de învățămînt și cultură, București, 1950 [XVI, 1965, nr. 796].
- GL = *Gazeta literară*. Organ săptămînal al Uniunii Scriitorilor din R.P.R., București, 1954 [XII, 1965, nr. 15].
- IB = *Informația Bucureștilui*. Ziar al Comitetului orașenesc București al P.M.R. și al Sfatului popular al orașului București, București, 1953 [XIII, 1965, nr. 3623].
- IL = *Iașul literar*, Revistă a Uniunii Scriitorilor din R.P.R., Iași, 1954 [XII, 1965, nr. 2].
- IS = *Igaz szó*. Szépirodalmi folyóirat, Cluj, 1953 [XIII, 1965, nr. 2].
- Înainte = *Înainte*. Organ al Comitetului regional Oltenia al P.M.R. și al Sfatului popular regional, Craiova [XXI, 1964, nr. 6094].
- Korunk = *Korunk*. Világnézeti folyóirat, Cluj [1964, nr. 12].
- L = *Luceafărul*. Revistă a Uniunii Scriitorilor din R.P.R., București, 1958 [VIII, 1965, nr. 7].
- LL = *Limbă și literatură*. Societatea de științe istorice și filologice din R.P.R., București, 1955 [VIII, 1964].
- LR = *Limba română*. Editura Academiei R.P.R., București, 1952 [XIV, 1965, nr. 1].
- Lumea = *Lumea*. Săptămînal de politică externă editat de Uniunea Ziariștilor din R.P.R., București, 1963 [III, 1965, nr. 16].
- Lupta de clasă = *Lupta de clasă*. Organ teoretic și politic al Comitetului Central al P.M.R., București, [1965, nr. 3].
- M = *Magazin*, București, [1965, nr. 391].
- MA = *Mitropolia Ardealului*. Revistă oficială a Arhiepiscopiei Sibiului și a Episcopiiilor Clujului și Oradiei, Sibiu [XIV, 1964, nr. 5].
- MB = *Mitropolia Banatului*. Organul oficial al Arhiepiscopiei Timișoarei și Caransebeșului și al Episcopiei Aradului, Arad [XIV, 1964, nr. 6].
- MMS = *Mitropolia Moldovei și Sucevei*, Iași [L, 1964, nr. 8].
- MO = *Mitropolia Olteniei*. Revista oficială a Arhiepiscopiei Craiovei și a Episcopiei Rîmniceului și Argeșului, Rîmnice-Vilcea [XV, 1963, nr. 12].
- NyIK = *Nyelv-és irodalomtudományi közlemények*. Editura Academiei R.P.R., Cluj, 1957 [VIII, 1964, nr. 1].
- O = *Ortodoxia*. Revista Patriarhiei române, București [XVI, 1964, nr. 3].
- Oriz. = *Orizont*. Revistă a Uniunii Scriitorilor din R.P.R., Timișoara, 1964 [II, 1965, nr. 2].
- PN = *Presa noastră*. Revista Uniunii Ziariștilor din R.P.R., București, 1956 [X, 1965, nr. 1].
- PS = *Probleme de stilistică*. Culegere de articole. București, Editura științifică, 1964, 180 p.
- Ramuri = *Ramuri*. Revistă de cultură, Craiova, 1964 [II, 1965, nr. 3].

- REF = *Revista de etnografie și folclor*. Editura Academiei R.P.R., București, 1955 [IX, 1964, nr. 4].
- RESEE = *Revue des études sud-est européennes*. Académie de la République Populaire Roumaine, Éditions de l'Académie de la République Populaire Roumaine, București, 1963 [I, 1963, nr. 3-4].
- Rev. arh. = *Revista arhivelor*. Direcția Generală a Arhivelor Statului din Republica Populară Română, București, 1958 [VII, 1964, nr. 2].
- Rev. inv. sup. = *Revista învățămîntului superior*. Republica Populară Română, Ministerul Învățămîntului, București, 1959 [VI, 1964, nr. 11].
- RF = *Revista de filozofie*. Editura Academiei R.P.R., București, 1954 (continuarea revistei *Cercetări filozofice*) [XII, 1965, nr. 2].
- RITL = *Revista de istorie și teorie literară*. Editura Academiei R.P.R., București, 1952 (continuarea revistei *Studii și cercetări de istorie literară și folclor*) [XIV, 1964, nr. 1].
- RLib. = *România liberă*. Organul sfaturilor populare din Republica Populară Română, București [XXII, 1965, nr. 6367].
- RPed. = *Revista de pedagogie*. Organ al Institutului de științe pedagogice, București, 1952 [XIV, 1965, nr. 3].
- RPsih. = *Revista de psihologie*. Editura Academiei R.P.R., București, 1955 [XI, 1965, nr. 1].
- RR = *Revue roumaine*. Publication littéraire trimestrielle paraissant en français, russe, anglais et allemand, Bucarest [1964, nr. 4].
- RRL = *Revue roumaine de linguistique*. Éditions de l'Académie de la République Populaire Roumaine, București, 1956 [IX, 1964, nr. 6].
- RS = *Romanoslavica*. Asociația slaviștilor din Republica Populară Română, vol. X, 1964.
- S = *Scnteia*. Organ al Comitetului Central al P.M.R., București [XXXIV, 1965, nr. 6595].
- SCDB = *Studii și cercetări de documentare și bibliologie*. Academia R.P.R., Centrul de documentare științifică, Biblioteca Academiei R.P.R., București, [VI, 1964, nr. 1].
- SCL = *Studii și cercetări lingvistice*. Editura Academiei R.P.R., București, 1950 [XVI, 1965, nr. 1].
- SCMatem. = *Studii și cercetări matematice*. Editura Academiei R.P.R., București, 1950 [XVI, 1964, nr. 10].
- SCȘt. (Iași) = *Studii și cercetări științifice*. Filologie. Academia Republicii Populare Române, Filiala Iași, Iași, 1950 [XIV, 1963, nr. 2].
- STin. = *Scnteia tineretului*. Organ al Comitetului Central al U.T.M., București, 1945 [XXI, 1965, nr. 4962].
- Sec. 20 = *Secolul 20*, București [1965, nr. 1].
- SR = *Steagul roșu*. Organul Comitetului regional București al P.M.R. și al Sfatului popular al regiunii București, 1949 [XVI, 1964, nr. 4832].
- ST = *Studii teologice*. Revista institutelor teologice din Patriarhia română, București, 1949 [XVI, 1964, nr. 10].
- St. = *Steaua*. Revistă a Uniunii Scriitorilor din R.P.R., Cluj, 1950 [XVI, 1965, nr. 2].
- StCl. = *Studii clasice*. Societatea de studii clasice din R.P.R., VI, 1964.

- StUBB = *Studia Universitatis Babeş-Bolyai*, Cluj, Series Philologia [X, 1965, fasc. 1].
- Stud. emin. = *Studii eminesciene. 75 de ani de la moartea poetului* [Bucureşti], Editura pentru literatură, 1965, 767 p.
- Studii = *Studii*. Revistă de istorie. Bucureşti, 1948 [XVII, 1964, nr. 4].
- T = *Tribuna*. Săptăminal de cultură, Cluj, 1957 [IX, 1965, nr. 14].
- VN = *Veac nou*. Organ al Consiliului general A.R.L.U.S., Bucureşti, 1948 [1965, nr. 7].
- VR = *Viaţa românească*. Revistă a Uniunii Scriitorilor din R.P.R., Bucureşti, 1948 [1964, nr. 12].
- VSt. = *Viaţa studenţească*. Revistă a Asociaţiilor studenţeşti din R.P.R., Bucureşti, 1956 [X, 1965, nr. 5].

# INDICE ALFABETIC AL BIBLIOGRAFIEI AUTORI\*

## A

A. P. 76, 77  
Aebischer, Paul [504]  
Akurgal, Ecerem [435]  
Alexandrescu, Ecaterina 308  
Alexandrescu, Petre 430, 431, 435  
Alexe, Ștefan 432  
Alvar, Manuel [513], [514]  
Amusin, I. D. [458]  
Andriescu, Al. 57, 309, 310, 311, 399  
Anghel, Ioana 199, 622, 623  
Antal, László [594]  
Antonescu, N. 135  
Antonescu, Nae 658  
Aparaschivei, V. 228  
Ardeleanu, Viehentie 44  
Arvinte, Vasile 175, 186, 624  
Asan, Finuța 177  
Avram, Andrei 36, 74, 89, 90, 91, 92, 93, 94, 104, 595.  
Avram, Mioara 74, 120, 121, 489, [491], [517]

## B

Baffi, Mariano, 653  
Bahner, W. 45  
Balács, Ladislau, 567  
Balász, L. 95  
Balogh, Deszö 302  
Balotă, Anton 79

Bandrabur, Ionel 598  
Banu, Ion [439]  
Barbu, Eugen 371  
Barbu, N. I. 132, 403  
Barnea, Ion 404  
Basler, Duro [448]  
Băltăceanu, Maria 433  
Bănățeanu, Vlad [675]  
Bănescu, N. 532  
Bărbulescu, C. 287  
Beju, Ioan N. 260  
Belu, Alexandru 250  
Belu, Dumitru 261  
Benett, Emmett L. [440]  
Berceanu, Vera 599  
Berea, Elena 195  
Bernstein, B.B. 522  
Besedina-Nezvorova, V. P. [534]  
Beșevliev, V. [532]  
Bieckerman, E. J. [459]  
Binder, Pavel 243  
Binué, Rodón E. [505]  
Birsan, Adina 667  
Boreilă, Mircea 312, 358  
Bordenache, Gabriela 405  
Brătulescu, Victor 523  
Brehan, Vasile 217, 366, [370]  
Brineuș, Gr. 46, 178, 668  
Bulgăr Gh. [54], [55], [56], 313, 314, 315, 316, 317, 372, 625  
Buzatu, D. 200, 244  
Byek, J. 74, 123, 373, 374, [668], [669], [670], [678]

\* Cifrele indică numărul de ordine al lucrărilor din bibliografie; cifrele din paranteze drepte trimit la autori de lucrări recenzate.

## C

- C. 659  
 C. B. 288, 289  
 Canaraeche, Ana 375, 376  
 Capesius, B. 490  
 Capidan, Theodor 117  
 Caragiu-Marioțeanu, Matilda 105, 106, 107  
 Carp, Mihail 262, [370]  
 Cațan, Florentin 170  
 Cazacu, Boris 58, 74, [75], [80], [82], [84], [85], [86], [87], 196, 303, 304, 600  
 Călin, Liviu 251  
 Călinescu, G. 377, 378, 379  
 Căndea, Virgil 263, [287], [289], 290, [292], [301]  
 Ceaușeseu, Gh. 406  
 Ceaușu, V. 12  
 Chadwick, John [440]  
 Chiosa, Clara Georgeta 601, 602  
 Chiper, Ion 229  
 Chiricută-Marinoviei, Rita 137, 227  
 Chițimia, Ion C. [290]  
 Chițu, Ioan N. 264  
 Ciocan-Ivăneșeu, Rodica 318  
 Cizek, Eugen 74, 434  
 Cîmpeanu, Eugen 138  
 Cîmpeanu, Petre 135  
 Climent, M. Bassols de [505]  
 Clopoșel, Maria 108  
 Cluniaensis, Bernardi [509]  
 Cocora, Gabriel 218  
 Cohen, Marcel [494]  
 Comarnițki, Tamara 138  
 Constantinescu, N. A. [238], [239], [240], [242]  
 Copeag, Dumitru 466, 467, 468, 469  
 Costa, Traian 291  
 Coteanu, I. 59, 60, 61, 74, 626  
 Crașoveanu, D. 171, 380  
 Crăciun, Boris 616  
 Crăciun, Constantin 23  
 Crăciun, Victor 627  
 Creția, Gabriela 74  
 Crețu, Ion 179, 319  
 Cristea, Teodora 470, 491  
 Criveanu, Irina 227  
 Cucuțeanu, Șt. 265  
 Czák, László 227, 623

## D

- D. B. 292  
 Daicoviciu, C. [81], 561  
 Dan, Ilie 252  
 Dan, M. [295]  
 Dascalakis, Apostolos 407  
 Dănăilă, I. 219  
 Dănilă, N. 489 [491], [517]  
 Degrassi, Attilius [454]  
 Delorme, J. [462], [463]  
 Deriughin, A. A. [465]  
 Devoto, Giacomo 408  
 Diaconescu, Paula 62, 140, 141  
 Dimitrescu, Florica 63 [299], [491], [517], 669, 670  
 Dimitriu, S. 435  
 Djamo, Lucia 267, 533, 534  
 Dogaru, Vladimir 80  
 Donat, Ion 245  
 Doruțiu, Emilia 409  
 Draeger, Werner 266  
 Dragomirescu, Gh. N. 142, 160, 161, 381, 382  
 Drimba, Vladimir, 74, 557, 558, 559  
 Drineu, Sergiu 54, 660, 661, 662  
 Dumistrăcel, Stelian 180, 181, 628  
 Dumitrașeu, Pompiliu, 162, 320  
 Dumitrescu, Dinu A. 560  
 Dumitrescu, Ion 321  
 Dumitrescu-Bușulenga, Zoe [363]  
 Dumitru, Ion D. 135  
 Duncan, Gh. 383

## E

- Eaton, Helen S. [230]  
 Edelstein, Frida 227  
 Elfving, Lars [507]  
 Elmert, Theodor [16]  
 Endzelin, J. M. [680]

## F

- Făcon, Nina [500], [518]  
 Falk, Dagmar 653  
 Făreășiu, Viorica 603, 617

**Fecioru, D.** 268  
**Felea, A. V.** [618]  
**Feneşan, Octavia** 604  
**Feodorovici, Zinaida** 607  
**Filipoiu, O.** [295]  
**Finley, M. S.** [457]  
**Firănescu, George** 163  
**Fischer, I.** 74, 410, 436, 437, 438, 471  
**Florea, Viorica** 143  
**Fodor, Ecaterina** 524, 535, 536  
**Franciscis, A. de** [436]  
**French, Elisabeth B.** [440]  
**Frenkian, A. M.** 411, 431, 440, 441, [674]  
**Fuentez, Galmez de** 653

## G

**G. M.** 82  
**Gabrea, Maria** 161, 172  
**Gáldi, László,** 269, 322, 323, 324, [358], [361], [365]  
**Gálffy, Mózes** 568, 569, 570, 582  
**Gaşpar, Iustin** 81  
**Gămulescu, Dorin** 109, 537, 562, 563  
**Gensat, Quevedo R.** [505]  
**Georgescu, Valentin Al.** 293, 442, 443  
**Gergely, B. Piroska** 571, 572  
**Gheorghe, Nicolae** 605  
**Gheorghiev, Vi.** [566]  
**Ghergariu, Leontin** 201  
**Gheţie, Ion** 110, 144, 294  
**Ghijiţkaia, A.** 525  
**Ghilearevski, S.** [21]  
**Ghinea, N.** 239  
**Giosu, Ştefan** 182  
**Giuglea, G.** 96  
**Giurescu, Anea** 197, 492, 493  
**Goga, Ecaterina** 472  
**Goga, M.** 305  
**Golopenţia-Eretescu, Sanda** 37, 38, 39, 145, 359  
**Gornung, B. V.** [546]  
**Gossen, C. Th.** 629  
**Gradea, Pia** 117, 202  
**Gramatopol, M.** 412  
**Graur, Al.** 1, 2, 3, 4, 13, 14, 15, 64, 74, [78], 124, [198], 413, 444, 494, 630, 631, 632

**Greuc, Doina** 235  
**Grivnin, V. S.** [21]  
**Guatacós, Condom D.** [505]  
**Guberina, Petar** [503]  
**Guşu, Gh.** 270  
**Guşu, M.** 445  
**Guşu, Olimpia** 203  
**Guşu-Romalo, Valeria** 146, 489, [491], [517]

## H

**Haadsma, R. D.** [446]  
**Haas, Otto** [460]  
**Hampejs, Zd.** [502]  
**Handoga, Mireea** 135  
**Hanea, Victor** 555  
**Herbrüggen, Heinz Schulte** [14]  
**Herezeg, Giulio** [492] [493]  
**Herivan, M.** 24  
**Hintenlang, Hubert** [445]  
**Homorodean, M.** 246  
**Horváth, Tibor** 589  
**Hristea, Th.** 183  
**Hristea, Valentina** 400

## I

**I.V.G.295,** 296  
**Iacob, Şt.** 384  
**Iancovici, S.** 538  
**Ianeu, Victor** 83, 147, 360, 370, 401  
**Iliescu, Maria** 16, 17, 65, 74, 204, 446, 473, 474, 475, 476, 477, 478, 479, 489, [491], [517]  
**Indrea, Al.** 125, 126  
**Indries, Aleesandra** 325  
**Ionescu, I.** 215, 297, 298  
**Ionescu, Lilliana,** 148  
**Ionescu-Nişcov, Tr.** 253, 254  
**Ionică, Ion** 495  
**Irimie, Ion** 25  
**Iordan, Iorgu** 74, 127, 128, 184, 185, 220, [250], [251], [252], [256], [257], [259], 326, 327, 328, 385, 480, 489, [490], [491], 496, 497 [498], 499, [517], 634, 635, 636, 637, 638, 639, 671



Istrate, G. 47, 74, 305  
 Istrin, V. A. [548]  
 Iuffu, Zlatea 529  
 Iufu, Ioan [296], [679]  
 Ivănescu, G. 186, 285, 329

## J

Jaiswal, M. P. [596]  
 Jakobson, Roman 330  
 Jalbă, C. 361  
 Janeković, Duro [448]  
 Janitsek, E. 247  
 Jinkin, N. I. [20]  
 Juilland, Alphonse [37], [38]

## K

Karakulakov, Vi. V. 414, 415  
 Kaser, Max [442]  
 Katargiev, Ivan [538]  
 Kelemen, Béla 26, 221, 227, 331, 332, 333, 573, 640, 641, 642  
 Király, Francise 205  
 Kirris, Kostas K. [450]  
 Kis, Emese 27, 28  
 Kosa, Ferenc 574  
 Kovács, B. Júlia 575  
 Kovács, Katalin O. 227  
 Küber, Karl [431]  
 Kuev, Kulo M. [547]

## L

Lannay, Michel 653  
 László, Magdalena 540  
 Leahu, Emil 129  
 Leontiev, A. A. [22]  
 Lerond, Alain [495]  
 Levin, S. R. [42]  
 Lînjia Elena 187  
 Ljpa, Jiří [595]  
 Lorente, A. [513], [514]  
 Lombard, Alf 164  
 Lucács, L. 528

Lupaş, Liana 74, 416

## M

Macarie, Liliana 74, 479, 489, [491], [517]  
 Macrea, D. 48, 74  
 Maesay, Maria 227  
 Malafoşe, Jean de [443]  
 Malmberg, Bertil [36]  
 Manea, Constant 489, [491], [517]  
 Manolescu, Nicolae 386  
 Manoliu, Maria 149, 150, 151, 481, 489, [491], 498, 499, [517]  
 Manu, Emil 55  
 Mareus, Solomon 29, 40, [43]  
 Marinescu-Himu, M. 271, [620]  
 Marino, Adrian 49  
 Marmeliuc, D. 272  
 Martinet, André [15]  
 Márton, Gyula 576, 582, 590, 591, [592]  
 Massignon, Geneviève [512]  
 Mathé, Jakab 18, 19  
 Mănuică, Dan 387  
 Mărdărescu, Maria 97, 663  
 Merişca, C. 130  
 Metea, Alexandru 402  
 Metzger, M. [597]  
 Miclău, P. 500  
 Micuşan, Cristina 230, 501  
 Mihail, Paul 273, 274, 275  
 Mihail, Zamfira 50, 502  
 Mihailov, Georgius [455]  
 Mihăescu, Haralamb, 66, 118, 447, 503, 504, 505, 506, 507, 508, 509, 541, 542, 543  
 Mihăescu, N. 84, 388, 389, [399], [400], [402]  
 Mihăllă, G. 188, 544  
 Miklós, Victor 227  
 Milcu, Ştefan 231  
 Miltner, Vladimir 165  
 Mircean, Alexandru 491, 602  
 Mireeva, Dora Ivanova [553]  
 Mladenov, Maxim 526, 545  
 Mladenov, Ştefan [681]  
 Mogoşanu, Fl. 448  
 Moise, Ion 546, 618  
 Moldovan, T. 606  
 Molin, Virgil 276

Moraru, Cornelia 206  
 Morvai, Suzana 607  
 Mounin, George [13]  
 Muljačić, Žarko [543]  
 Munteanu, Ștefan 51, 85, 174, 334, 335, 336, 362  
 Murádin, László 119, 577, 592, 664  
 Murat, V. P. 337  
 Mușeanu, Ion B. 665  
 Muscă, C. 608  
 Muster, Dumitru 390  
 Mușiu, I. 174

## N

Nagy, Magda 528  
 Nasta, M. 417, 449, 672, 673  
 Negoită, At. 597  
 Negrescu, I. D. [549]  
 Nestorescu, V. 207  
 Nicolau, Edmond 30, 31  
 Niculescu, Alexandru 131, 482, [491], [517]  
 Niemeyer, J. F. [506]  
 Nistor-Domonkos, Erica 41  
 Noll, Rudolf [447]  
 Novicicov, E. P. 527, 547, 648  
 Novicov, Eugen 609  
 Nuchelmans, K. [446]

## O

O. C. 450  
 Ocheșanu, Rodica 74  
 Ole, Fernando Gonzalés [519]  
 Olteanu, Pandele [215], [277], [298]  
 Onu, Liviu 278  
 Oprean, Maria 232  
 Oprescu, Mihail 132, 166, 610  
 Orza, Rodica 117  
 Ourliac, Paul [443]

## P

Panaiteșcu, P. P. [297]

Panaiteșcu-Perpessicius, D. 52  
 Papahagi, Tache [118]  
 Paratesi, Nora Gali de [197]  
 Paratore, Ettore [434]  
 Parera, Bastardas, J. [505]  
 Parfene, C. 391  
 Parlangei, O. [436]  
 Paszternák, Clara 528  
 Pașca, Ștefan, 117  
 Pavel, Toma 42, 233, 363, 364, 365  
 Pătruț, Ioan 117, 152, 153  
 Pătruțiu, Ion 255  
 Peek, Werner 418  
 Peirollaz, Marguerite [104]  
 Pervain, Elena 222  
 Petcu, Stela 338  
 Petit, Paul [453]  
 Petrovici, Emil 74, 111, 112, 113, 117, 227, 248, [255], 392  
 Philippide, Al. 339, 340  
 Piatkowski, A. 419  
 Piotrovskii, P. T. 483  
 Pippidi, D. M. 420, 421, 422, 452, 453, 454, 455, 456, 457, 458, 459, 564, 674  
 Pistrui, Chiril, 529, 530, 549  
 Pîrvulescu, Mariana 393  
 Pîslaru, Elena 619  
 Poalelungi, Gh. 133  
 Poeh, M.-C. Catalá [505]  
 Poenaru, C. 394  
 Poghire, C. 208, 423, 460, 461, 594, 675  
 Popa-Tomescu, Teodora 74  
 Popescu, Em. 424, 462, 463  
 Popescu, Ion 136, 395, [616], 620, 621  
 Popescu, Sebastiană 464  
 Popov, Konstantin [542]  
 Popovici, Laurențiu 299  
 Pîtapova, P. K. 98  
 Pretorian, Grigore 135

## R

Rădulescu, Daniela 510  
 Reinheimer, Sanda 511, 512  
 Reiter, Gerhard [461]  
 Repina, Tamara 653  
 Rheinfield, R. H. 653

Ribeiro João [510]  
 Richter, Gisela 556  
 Riffaterre, Michael 341  
 Rizescu, L. 5, 67  
 Robeiu, I. 209, 550  
 Robert, L. [452]  
 Roeerie-Alexandreseu, Alexandra 68, 99, 100  
 Roicu, Cleante 154, 396  
 Rosetti, Al. 6, 53, 69, 70, 72, 74, [77], [79], [83], 101, 102, 114, 307, 342, 343, 344, 345, 643, 676, 677  
 Ruffini, Mario [300]  
 Russu, I. I. [241], 666  
 Rusu, Gr. 103, 115, 116, 117  
 Rusu, Valeriu 86, 198  
 Ruxăndoiu, Lilliana 87

## S

Sala, Marius 74, 88, 249, 256, 257, 484, 485, 486, 487, 488, 489, [491], 513, 514, 515, 516, [517]  
 Salvador, G. [513] [514]  
 Saporta, Sol 346  
 Sauvageot, Aurélien [511]  
 Sădeanu, Florența 489, [491], [517]  
 Săhleanu, V. 32, 33  
 Sănduleseu, C. 189, 425  
 Săteanu, C. 167  
 Seche, Luiza 56, 155  
 Seche, Mircea 223, 224  
 Sfirlea, Lidia 117, 225  
 Sicoe, Stela 611  
 Simion, Eugen [294]  
 Simonescu, Dan [290], 300  
 Sireteanu, Gh. 612  
 Slama-Cazacu, Tatiana 7, 8, 9, 10, [12]  
 Slave, Elena 74  
 Smrěková, Jiřina [502], 644  
 Sofer, Johan [508]  
 Sp. C. 190  
 Stan, Aurelia 43, 117, 236, 239  
 Stan, I. I. 43  
 Stan, Ioan 347, 517, 645  
 Stan, Ionel 191  
 Stati, Sorin 34, 74, 210, 211, [216], [399], 426  
 Stavrescu, Sanda [491], [517]

Stăneulescu, Ioan F. 301  
 Stănescu, E. 565  
 Stepanov, I. I. [465]  
 Stoian, Iorgu [449]  
 Stoikov, St. [545]  
 Strungaru, Diomid 279  
 Sueiu, Titiana 348, 646  
 Szabó, Attila T. 227, 578, 579, 580, 581, 582  
 Szabó, Zoltán 583, 593  
 Szász, Lörine 518, 646

## Ș

Șabrușula, Jan [502]  
 Șanski, N. M. [536]  
 Șemiakin, F. N. [20]  
 Șerban, Elena 678  
 Șerban, V. 168, [170], [171], [172], [173], [174]  
 Șerban, Valentina 258  
 Șesan, Milan 280  
 Șmilauer, Vladimir [253], [254]  
 Ștefan, I. 212  
 Știrbu, Vasile 613  
 Șuteu Flora 134, 181, [294], 349, 647, 648

## T

Tarasov, Maria 614  
 Tareev, M. A. 649  
 Taylour, Lord William [40]  
 Teodoreseu, Ecaterina 169  
 Teodoreseu, Mirela 14 4, 192, 489, [491], [517]  
 Teodoreseu, Vasile 382  
 Theban, Laurențiu 367, 596, 650  
 Thudt, Anneliese 556  
 Tíbor, Horváth 350  
 Tilander, Gunnar [515], [516]  
 Todoran, Emilia 213  
 Todoran, R. 72  
 Tohăneanu, G. I. 351, 352, 353  
 Tomiei, Mile 214, 368  
 Toporov, V. M. [258]  
 Tovar, M. - L. Bara de [104]  
 Trandafir, Gh. D. 156  
 Trubacev, O. N. [258]

**Tudorică, Olga** 491, 519  
**Tureu, Constantin** 282  
**Tutoveanu, Alecsandrina** 616

**T**

**Tepelea, G. F.** 283, 284, 285, [288]

**U**

**Uhlř, V.** [502]  
**Ungheanu, M.** 216  
**Ursu, Despina** 193, 651  
**Urau, N. A.** 73, [196]

**V**

**Väänänen, Veikko** [437], [446]  
**Vámszer, Márta** 584  
**Vasiliu, Angela** 74  
**Vasiliu, Em.** 11, 68, 74  
**Vasiliu, Laura** 74, 157, 158  
**Velichi, Const. N.** 539, 551, 679  
**Verdelis, Nicholas M.** [440]  
**Vianu, Tudor** 74, 354, [671], [672], [673], [676], [677]  
**Vigh, Károly** 227  
**Vildomee, Veroboj** [16]

**Vinogradov, V. V.** 355, [546]  
**Vințeler, O.** 237, 525  
**Vlăduțiu, Ion** 194  
**Voicu, Maria** 20  
**Vöö, István,** 585, 586, 587  
**Vrabie, Emil** 552  
**Vraciu, A.** 21, 531, 553, 566, 680, 681  
**Vulpe, Alexandru** 427  
**Vulpe, Radu** 241, 428

**W**

**Wald, Henri** 35, 356  
**Wald, L.** 23, 74, 465  
**Walter, Richard** 357, 397, 520  
**Wechsler, B.** 369  
**Weiss, T.** 429  
**Williams, Charles K.** [440]

**Z**

**Zacordonet, A.** [533]  
**Zaimov, Iordan** [541]  
**Zam, Paul** 242, 249  
**Zdrenghia, M.** 159  
**Zsemlyei, J.** 588  
**Zugrav, I.** 286  
**Zveghintev, V. A.** [18]

**CUVINTE \***

<b>GREACĂ</b>	<b>ecclesia</b> 504	<b>kompot</b> 573
ἔχθος 413	<b>eelesia</b> 504	
ἐχθρός 413	<b>fero</b> 476, 477	
ἐχθ'ω 413		
	<b>MAGHIARĂ</b>	<b>ROMÂNĂ</b>
<b>LATINĂ</b>	<b>befött</b> 573	<b>A</b>
<b>basilica</b> 504	<b>berbees</b> 580	
	<b>felelin</b> 579	<b>adevăr</b> 210

\* Au fost incluse numai cuvintele din titluri (și subtitluri la etimolog )

ascendent 389  
ascendență 389  
ascensiune 389

## B

bațiță 214  
badane 206  
bergelf 202  
bereglî 202  
bestrega 214  
bidinea 206  
Brașov 243

## C

cadastru 210  
Caesar 210  
carte 211  
ceacir 206  
cenătui 201  
cesniță 214  
chioșac 214  
cinăltui 201  
cinătui 201  
ciobanie 214  
ciumărei 200  
Columb 210  
costravă 214  
coz 206  
erfhar 209

## D

datorită 389  
dezghin 206  
dostai 214  
dună 214

## F

fă 198  
frașeă 207

## G

ghireă 207  
govii 200  
guturai 182

## H

hală 203  
hluz 209

## I

ie 210  
in 210

## Î

încomora 201

## L

lele 203  
lenjerie 210  
linie 210  
Liuborajdia 248  
ludăie 214

## M

mașină 181  
mă 198  
măeriș 204  
mocan 194  
moenî 209  
morsec 96  
morsoca 96

## N

nălucei 203  
nedei 200  
nesăbui 201  
nesăbuit 201  
noi 210  
nouă 210

## O

obduce 199  
obli 201  
oblica 201  
odvoniță 213  
ormină 199  
orđnic 199  
ortodox 190  
orvâlă 199  
osói 213  
ospelărie 213  
ospețarie 213  
ospital,-ă 213  
ospitaliă 213  
ostăi 213  
ostăv 213  
ostentatoriu,-ie 213  
osterfe 213  
ovelițoriu 213

## P

priteașă 207  
puriaz 207

## R

rablă 207  
rădusă 199  
răgădaie 199  
răstoacă 207  
răstoci 207  
resimți 389  
rizacă 207

## S

săbui 201  
simți 389  
stan 219  
stohnî 209

## T

tuz 209

## V

Virciorova 255  
volojman 201

## Z

ziț 209



196 1966

# LIMBA ROMÂNĂ

Anul XV

1966

Nr. 4

---

EXTRAS

EDITURA ACADEMIEI REPUBLICII SOCIALISTE ROMÂNIA





BIBLIOGRAFIA LUCRĂRILOR DE LINGVISTICĂ  
APĂRUTE ÎN ȚARA NOASTRĂ  
DE LA 1 MAI 1965 PÎNĂ LA 1 APRILIE 1966

I. Lingvistică generală . . . . .	400
1. Lingvistică teoretică . . . . .	400
2. Lingvistică matematică și aplicată . . . . .	401
II. Limba română . . . . .	403
1. Istoria lingvisticii românești . . . . .	403
2. Istoria limbii . . . . .	404
3. Fonetică și fonologie . . . . .	407
4. Dialectologie . . . . .	408
5. Gramatică . . . . .	409
a) Morfologie . . . . .	410
b) Sintaxă . . . . .	411
6. Lexicologie . . . . .	412
a) Semasiologie, onomasiologie, formarea cuvintelor . . . . .	412
b) Etimologie . . . . .	414
c) Lexicografie . . . . .	416
7. Onomastică . . . . .	418
a) Antroponimie . . . . .	418
b) Toponimie . . . . .	419
8. Filologie . . . . .	419
9. Limbă literară . . . . .	422
a) Stilistică, poetică . . . . .	423
b) Ortografie . . . . .	426
c) Cultivarea limbii . . . . .	426
III. Filologie clasică . . . . .	428
IV. Romanistică . . . . .	432
V. Slavistică . . . . .	435
VI. Germanistică . . . . .	438
VII. Orientalistică . . . . .	439
VIII. Balcanistică . . . . .	439
IX. Limba maghiară . . . . .	441
X. Limbi indo-europene . . . . .	443
XI. Limbi hamito-semitice . . . . .	444
XII. Limba chineză . . . . .	444
XIII. Metodica predării limbilor . . . . .	444
XIV. Diverse . . . . .	447
XV. Aniversări . . . . .	449
XVI. In memoriam . . . . .	449
Abrevieri . . . . .	449
Indice alfabetic al bibliografiei . . . . .	454
Autori . . . . .	454
Cuvinte . . . . .	462

# I. LINGVISTICĂ GENERALĂ

## 1. LINGVISTICĂ TEORETICĂ

1. BIDU, ANGELA și MITU, MIHAI, *Sensul cuvintului în lingvistica contemporană*, LR, 14, nr. 3, 1965, 301—315.
2. BOLOCAN, GH., *Structura dialectală a limbii în lumina raportului dintre general și particular. Interdependența sistemelor dialectale*, LR, 14, nr. 6, 1965, 637—646.
3. DĂNĂILĂ, ION, *Abateră și greșeala în limbă*, LR, 14, nr. 2, 1965, 209—212.
4. GRAUR, A., *Le rapport entre les facteurs internes et les facteurs externes dans l'histoire de la langue* [Raportul dintre factorii interni și factorii externi în istoria limbii], RRL, 10, nr. 1—3, 1965, 69—73.
5. GRAUR, ALEXANDRU, *Cum au luat naștere limbile*, S, 35, nr. 6775, 1965, 4.
6. GRAUR, AL., WALD, L., *Scurtă istorie a lingvisticii*, Ediția a II-a revăzută și adăugită, București, 1965, Editura științifică, 184 p.
7. IONAȘCU, AL., *Les contextes diagnostiques et le problème du genre des noms* [Contextele diagnostice și problema genului substantivelor], RRL, 10, nr. 5, 1965, 461—467.
8. IONAȘCU, AL., *Contextele diagnostice și problema genului substantivelor* [versiunea în limba română a articolului apărut în RRL, 10, nr. 5, 1965, 461—467], SCL, 17, nr. 1, 1966, 27—33.
9. IVĂNESCU, G., *Gramatica și logica. I. Structura gîndirii ca factor primar al structurii morfologice a limbii* [cu rezumate în limbile rusă și franceză], AUT, 1, 1963, 259—267; *II. Structura gîndirii ca factor primar al structurii sintactice a limbii* [cu rezumate în limbile rusă și franceză], ib., 2, 1964, 193—219.
10. MICLĂU, P., *Aspecte ale lingvisticii generale* [cu rezumate în limbile rusă și franceză], AUT, 1, 1963, 249—257.
11. POGHIRC, CICERONE, *De ce vorbesc oamenii limbi diferite*, SR, 12, nr. 5120, 1965, 2.
12. POHL, J., *Bilinguismes* [Bilingvisme], RRL, 10, nr. 4, 1965, 343—349.
13. ROSETTI, A., *Remarques sur la définition du „mot”* [Observații asupra definiției „cuvîntului”], Cahiers, 2, 1965, 261—262.
14. THEBAN, LAURENȚIU, *Tratados românicos de introdução à linguística* [Tratate române de introducere în lingvistică], RRL, 10, nr. 4, 1965, 425—434.
15. VASILIU, EM., *Nouvelles directions de recherche dans la linguistique et les problèmes du roumain* [Noile direcții de cercetare în lingvistică și problemele limbii române], RRL, 10, nr. 1—3, 1965, 287—297.
16. WALD, HENRI, *Limbajul, rațiunea și mașinile de gîndit*, LR, 14, nr. 2, 1965, 195—208.
17. WALD, HENRI, *Realitatea și limbajul*, RF, 12, nr. 12, 1965, 1665—1675.
18. ZVEGUINTEV, V. A., *De la typologie des sens des mots* [Despre tipologia sensurilor cuvîntelor], RRL, 10, nr. 5, 1965, 451—454.
19. [Colectiv] *Introducere în lingvistică* de un colectiv sub conducerea acad. prof. Al. Graur, Ediția a II-a [componența colectivului de elaborare a lucrării: Andrei Avram, Finuța Hasan, Alexandru Ionașcu, Paul Miclău, Cicerone Poghirc, Teodora Popa-Tomescu, Elena Slave, Sorin Stati, Felicia Vanț-Ștef, Angela Vasiliu, Lucia Wald], București, 1965, Editura științifică, 383 p.



Vezi și nr. 71, 140, 164, 247.

20. IVĂNESCU, G., Eugeniu Coseriu, *Forma y sustancia en los sonidos del lenguaje* [Formă și substanță în sunetele limbii], Montevideo, Universidad de la Republica, Facultad de Humanidades y Ciencias, Instituto de Filología, departamento de lingüística, 1954, 76 pagini, AUT, 1, 1963, 331–334.
21. R. B., Tatiana Slama-Cazacu : *Dialogul la copii (Der Dialog bei den Kindern)*, București, Editura Academiei R.P.R., 1961, 165 S., 5 Abb., FVL, 8, nr. 1, 1965, 133.
22. ROGERIC-ALEXĂNDRU, ALEXANDRA, Tatiana Slama-Cazacu : „Comunicarea în procesul muncii”, L, 8, nr. 8, 1965, 2.
23. SUCIU, TITIANA, Jean Perrot, *La Linguistique*, Paris, 1963, 135 p., CL, 10, nr. 1, 1965, 242–247.
24. VASCENCO, VICTOR, *Terminologia lingvistică în discuția slaviștilor*. A IV-a consfătuire a Comisiei terminologice internaționale de pe lângă Comitetul internațional al slaviștilor (Ljubljana, 25–30 mai 1964), SCL, 16, nr. 3, 1965, 417–421.
25. VRACIU, A., Vl. Gheorghiev, Iv. Duridanov, *Езикознание (Lingvistica)*, Editura de stat „Наука и искусство”, Sofia, 1959, 353 pagini, AnȘtUI, 11, fasc. 2, 1965, 219–223.



Vezi și nr. 269.

## 2. LINGVISTICĂ MATEMATICĂ ȘI APLICATĂ

26. ABRAHAM, S., *Bazele unei semantici structurale*, SCL, 16, nr. 5, 1965, 723–727.
27. ABRAHAM, S., *Au sujet des règles grammaticales et des règles logiques* [Despre regulile gramaticale și regulile logice], Cahiers, 2, 1965, 7–18.
28. CĂRĂUȘU, ALEXANDRU, *Asupra posibilităților de aplicare a unor procedee de modelare matematică la construirea limbajului intermediar*, SCDB, 7, nr. 3, 1965, 261–272.
29. FLOREA, VIORICA, *Numeralul. Analiză distributivă*, LR, 14, nr. 3, 1965, 335–343.
30. GAVRILOV, M. A., *Automatizarea muncii intelectuale* [interviu cu ... luat de Mazaneț Mihai], C, nr. 45, 1965, 8.
31. GOLOPENȚIA-ERETESCU, SANDA, *Delimitarea clasei numeralului* [versiunea în limba română a articolului apărut în RRL, 9, nr. 5, 1964, 503–512], SCL, 16, nr. 3, 1965, 383–390.
32. GOLOPENȚIA-ERETESCU, SANDA, *Locul numeralului în structura grupului nominal*, SCL, 16, nr. 5, 1965, 613–618.
33. GOLOPENȚIA-ERETESCU, SANDA, *La structure linguistique des proverbes equationnels* [Structura lingvistică a proverbelor ecuaționale], Cahiers, 2, 1965, 63–69.
34. GOLOPENȚIA-ERETESCU, SANDA, *Gramatica transformațională*, GÎ, 17, nr. 799, 1965, 8.
35. KIS, EMESE, *O problemă de izomorfism în limba română*, CL, 10, nr. 1, 1965, 187–193.
36. MANCAȘ, MIHAELA, *Observations sur la syntaxe des complétives et des subjectives dans la grammaire générative* [Observații asupra propozițiilor complementive și subiective în gramatica generativă], Cahiers, 2, 1965, 127–146.
37. MARCUS, SOLOMON, *Un précurseur de la poétique mathématique : Pius Servien*, RRL, 10, nr. 4, 1965, 415–424.
38. MARCUS, SOLOMON, *Un precursor al poeziei matematice : Pius Servien* [versiunea în limba română a articolului din RRL, 10, nr. 4, 1965, p. 415–424], SCL, 16, nr. 4, 1965, 555–563.

39. MARCUS, SOLOMON, *Sur les grammaires à un nombre fini d'états* [Asupra gramaticilor cu un număr finit de stări], Cahiers, **2**, 1965, 147—164.
40. MARCUS, SOLOMON, *Limă și cod*, SCL, **17**, nr. 1, 1966, 95—109.
41. MICLĂU, PAUL, *Motivarea cuvintelor din fondul principal român și francez*, AUB, **13**, 1964, 257—270.
42. MOISIL, GR. C., *Știință și artă* [interviu cu ... luat de Toma George Maiorescu despre traducerea automată], C, nr. 23, 1965, 1, 2.
43. MOISIL, GR. C., *Problèmes posés par la traduction automatique. La microsyntaxe du verb roumain* [Probleme puse de traducerea automată. Microsintaxa verbului românesc], Cahiers, **2**, 1965, 165—189.
44. NICOLAU, EDMOND, *Cibernetica în România* [cu un capitol despre lingvistica matematică], VR, **18**, nr. 7, 1965, 142—148.
45. NICOLAU, EDMOND, *Esquisse d'un programme d'application des méthodes de la cybernétique dans la linguistique* [Schită a unui program de aplicare a metodelor cibernetice în lingvistică], Cahiers, **2**, 1965, 225—243.
46. NISTOR-DOMONKOS, ERICA, *Les informations grammaticales qui interviennent dans le processus de traduction automatique* [Informațiile gramaticale care intervin în procesul de traducere automată], Cahiers, **2**, 1965, 53—62.
47. RĂUTU, NADIA, *Gratul mașinilor*, VN, **21**, nr. 17, 1965, 6.
48. SCHVEIGER, PAUL, *Unele probleme ale analizei microcontextului în limba română*, CL, **10**, nr. 1, 1965, 203—207.
49. SCHVEIGER, PAUL et MATHÉ, JACOB, *Analyse d'informations de la déclinaison du substantif en hongrois (du point de vue de la traduction automatique)* [Analiza informațiilor declinării substantivului în limba maghiară (din punctul de vedere al traducerii automate)], Cahiers, **2**, 1965, 263—265.
50. SLAMA-CAZACU, TATIANA, *La méthodologie psycholinguistique et quelques-unes de ses applications* [Metodologia psiholingvistică și câteva dintre aplicațiile ei], RRL, **10**, nr. 1—3, 1965, 309—316.
51. STAN, AURELIA și IOAN I., *Entropia cazului în limba română*, SCL, **17**, nr. 1, 1966, 39—45.
52. STAN, AURELIA et IOAN I., *Recherches mathématiques sur les pré-noms* [Cercetări matematice asupra prenumelor], Cahiers, **2**, 1965, 281—303.
53. STATI, SORIN, *La construction des chaînes linguistiques potentielles* [Construirea șirurilor lingvistice potențiale], Cahiers, **2**, 1965, 267—280.
54. SZABÓ, ZOLTÁN, *La délimitation de la dérivation lexicologique et grammaticale du hongrois à l'aide de l'analyse transformationnelle* [Delimitarea derivării lexicologice și gramaticale în limba maghiară cu ajutorul analizei transformaționale], Cahiers, **2**, 1965, 305—311.
55. TOCACIU, OCTAVIAN, *Unele date statistice privind frecvența literelor și digramelor în limba română (scrisă) contemporană* [cu 17 etichete], SCL, **16**, nr. 5, 1965, 683—722.
56. \* \* \* *Lingviștii învață geometrie* [despre lingvistica matematică], VN, **21**, nr. 24, 1965, 6.
57. \* \* \* *Lingvistica matematică*, VN, **21**, nr. 53, 1965, 2.



Vezi și nr. 194, 480.

#### Recenzii

58. COMȘULEA, ELENA și SUCIU, TITIANA, *Consfătuirea de lingvistică matematică* [din 18—20 iunie 1964 de la Cluj], CL, **9**, nr. 2, 1964, 319—320.
59. COMȘULEA, ELENA, SUCIU, TITIANA, *Matematikai nyelvészeti értekezlet Kotoszváron* [Consfătuirea de lingvistică matematică de la Cluj din 18—20 iunie 1964], NyIK, **8**, nr. 2, 1964, 297—298.

60. EVSEEV, I., S. K. Šaumian, P. A. Soboleva, *Applikativnaja poroždajuščaja model' i isčislenie transformacij v ruskom iazyke* [Un model generativ aplicativ și calculul transformării în limba rusă], Izdatel'stvo Akademii Nauk, Moskva, 1963, 125 p., AUT, 2, 1964, 277—280.
61. GOLOPENȚIA-ERETESCU, SANDA, Paul L. Garv'n, *Natural Language and the Computer* [Limba naturală și calculatorul], Mc Graw-Hill Book Company, Inc., New York, Toronto, San Francisco, London, 1963, 398 p., SCL, 16, nr. 2, 1965, 299—301.
62. KIS, EMESE, Marcus Solomon, *Lingvistică matematică. Modele sintactice în lingvistică*, București, 1963, NyIK, 9, nr. 1, 1965, 204—207.
63. MÁTHÉ, JÁKAB, SCHVEIGER, PAUL, O. S. Ahmanova, G. B. Mihaelian, *Современные синтаксические теории*, Издательство Московского Университета, Москва, 1963, NyIK, 9, nr. 1, 1965, 212—216.
64. NISTOR-DOMONKOS, ERICA, *Consfătuirea de lingvistică matematică de la Cluj (18—20 iunie 1964)*, SCL, 16, nr. 2, 1965, 295—296.
65. PAVEL, TOMA, S. R. Levin, *Linguistic Structures in Poetry* [Structuri lingvistice în poetică], Mouton & Co., The Hague, 1962, 64 p. (Janua Linguarum nr. XXII), SCL, 16, nr. 2, 1965, 302—306.
66. ROCERIC-ALEXANDRESCU, ALEXANDRA, *Statistical Methods in Linguistics*, no. 1/1962, 2/1963, 3/1964, Språkförlaget Skriptor, Stockholm, Sweden, RRL, 10, nr. 5, 1965, 540—542.
67. ROCERIC-ALEXANDRESCU, ALEXANDRA, *Statistical Methods in Linguistics*, nr. 1—1962, 2—1963, 3—1964. Språkförlaget Skriptor, Stockholm, Suedia [versiunea în limba română a recenziei din RRL, 10, nr. 5, 1965, 540—542], SCL, 16, nr. 5, 1965, 731—733.
68. SCHVEIGER, PAUL, *Type-Token Mathematics*, by Gustav Herdan, 1960, S—Gravenhage, NyIK, 8, nr. 2, 1964, 287—289.
69. SCHVEIGER, PAUL și NISTOR-DOMONKOS, ERICA, *Computational linguistics*, vol. II. Computing Centre of the Hungarian Academy of Sciences, Budapest, 1964, SCL, 17, nr. 1, 1966, 122—124.
70. SLAMA-CAZACU, TATIANA, *Colocviul internațional de lingvistică aplicată (Octombrie 1964, Nancy)*, SCL, 16, nr. 2, 1965, 291—294.
71. STATI, SORIN, André Martinet, *A Functional View of Language*, Oxford University Press, 1962, 166 p., SCL, 16, nr. 3, 1965, 425—427.

## II. LIMBA ROMÂNĂ

### 1. ISTORIA LINGVISTICII ROMÂNEȘTI

72. ALBU, NICOLAIE, *Petru Maior. (Date noi privitoare la viața și activitatea sa)*, MA, 9, nr. 6—8, 1964, 429—443.  
Vezi și recenzia de la nr. 93.
73. BOGDAN, DAMIAN P., *Ioan Bogdan în circuitul slavisticii europene*, Studii, 18, nr. 1, 1965, 3—25.
74. COTEANU, I., *160 de ani de la nașterea lui Timotei Cipariu*, LR, 14, nr. 3, 1965, 297—300.
75. GEORGESCU, VAL. AL., *Matei G. Nicolau, romanist și istoric al drepturilor antice*, StCl, 7, 1965, 9—17.
76. GHEȚIE, ION, *Opera lingvistică a lui Ion Budai-Deleanu*, București, 1966, Editura Academiei Republicii Socialiste România, 119 p. + erata.
77. GRADEA, PIA, *T. Cipariu și afirmarea latinității limbii române. Pe marginea unui manuscris ciparian*, CL, 9, nr. 2, 1964, 279—281.

78. IVĂNESCU, G., *Alexandru Philippide (1859—1933). Omul și opera*, Oriz., **16**, nr. 4, 1965, 52—66.
79. KOVÁCS, PETRU, *Frédéric Damé. Activitatea sa culturală și lexicografică*, CL, **10**, nr. 2, 1965, 261—268.
80. LECTOR, *Hasdeu și studiile de cultură veche românească*, GB, **23**, nr. 7—8, 1965, 745—748.
81. MACREA, D., *Școala clujeană. Constantin Lacea*. CL, **9**, nr. 2, 1964, 171—182.
82. MACREA, D., *Contribuția lui Tudor Vianu în domeniul stilisticii și al istoriei limbii literare*, CL, **10**, nr. 1, 1965, 41—51.
83. MACREA, D., *Un mare umanist român : Vasile Bogrea*, CL, **10**, nr. 2, 1965, 249—259.
84. MACREA, D., *Studii de istorie a limbii și a lingvisticii române*, București, 1965, Editura didactică și pedagogică, 253 [—256] p. + 3 f. pl.  
Vezi și recenziile de la nr. 91, 92.
85. MIHĂILĂ, GH., *Din legăturile lui Fr. Miklosich cu A. I. Odobescu, B. P. Hasdeu și Ioan Bogdan* [cu două facsimile], RS, **12**, 1965, 235—239.
86. NICHITA, IOANA, *Matei G. Nicolau. Bibliografie, filologie și drept* [134 de titluri], StCl, **7**, 1965, 29—36.
87. NICHITA, IOANA și BĂLTĂCEANU, MARIA, *Activitatea filologică a lui Matei G. Nicolau*, StCl, **7**, 1965, 19—27.
88. NICOLA, ION, *Eftimie Murgu și Bogdan P. Hașdeu* [despre scrierile celor doi autori despre latinitatea limbii române], MB, **15**, nr. 4—6, 1965, 420—424.
89. TCACIUC, O. și CUCIUREANU, ȘT., *Gramatica latină a lui T. Cipariu*, AnȘTUI, **11**, fasc. 2, 1965, 185—193.
90. TRÎPCEA, TH. N., *Iosif Popovici : omul și opera*, AUT, **1**, 1963, 357—359.

#### Recenzii

91. BULGĂR, GH., D. Macrea, *Studii de istorie a limbii și a lingvisticii românești*, VR, **18**, nr. 9, 1965, 178—179.
92. POPESCU, RADU, SP., D. Macrea, *Studii de istorie a limbii și a lingvisticii românești*, F, **1**, nr. 3, 1965, 2.
93. \* \* \* Nicolae Albu, *Petru Maior. Date noi privitoare la viața și activitatea lui*, în „Mitropolia Ardealului”, an. XL (1964), nr. 6—8, p. 429—443, ST, **17**, nr. 7—8, 1965, 517.

#### 2. ISTORIA LIMBII

94. COTEANU, I., *Premise pentru stabilirea vocabularului străromânei (I)*, SCL, **16**, nr. 5, 1965, 579—604; (II), ib., **16**, nr. 6, 1965, 759—790.
95. DIMITRESCU, FLORICA, *Problèmes de la répartition régionale des mots roumains au XVI<sup>e</sup> siècle* [Probleme ale repartizării regionale a cuvintelor românești în secolul al XVI-lea], RRL, **10**, nr. 1—3, 1965, 117—126.
96. DJAMO-DIACONIȚĂ, LUCIA, *Din terminologia comercială a documentelor slavo-române din secolul al XV-lea*, AUB, **13**, 1964, 233—246.
97. GEORGIEV, VLADIMIR, *Le dace comme substrat de la langue roumaine* [Limba dacă—substrat al limbii române], RRL, **10**, nr. 1—3, 1965, 75—80.
98. GHEȚIE, ION, *Localizarea textelor vechi românești după criteriile lingvistice*, SCL, **16**, nr. 3, 1965, 391—406.
99. GHEȚIE, ION, *Din nou despre și, semn al conjunctivului în graiul crișean*, SCL, **16**, nr. 5, 1965, 605—609.  
Vezi și nr. 114.

100. GHEȚIE, ION, *Africatele ă și ģ în textele bănățene scrise cu litere latine și ortografie maghiară din secolele al XVI-lea și al XVII-lea*, LR, 15, nr. 1, 1966, 35–39.
101. GRAUR, ALEXANDRU, *La romanité du roumain* [Romanitatea limbii române], Bibliotheca Historica Romaniae, Études 9, Bucarest, 1965, Éditions de l'Académie de la République Socialiste de Roumanie, 68 p.
102. ILIESCU, MARIA, *Du latin au roumain. Sur quelques traits romans méconnus de la langue roumaine* [De la latină la română. Despre câteva trăsături romanice necunoscute în limba română], RRL, 10, nr. 1–3, 1965, 91–100.
103. ISTRATE, G., *Phénomènes spécifiques du roumain littéraire de la première moitié du XIX<sup>e</sup> siècle* [Fenomene specifice limbii române literare din prima jumătate a secolului al XIX-lea], RRL, 10, nr. 1–3, 1965, 149–154.
104. KIS, EMESE, *Anticiparea informației morfologice în evoluția limbii române* [cu un tabel și cu rezumate în limbile rusă și franceză], StUBB, 11, fasc. 1, 1966, 107–113.
105. NICULESCU, ALEXANDRU, *Individualitatea limbii române între limbile romanice. Construcții gramaticale*, București, 1965, Editura științifică, 184 p.
106. ONU, LIVIU, *Éléments nouveaux dans le roumain parlé dans la première moitié du XVII<sup>e</sup> siècle. Autour de la paternité d'un ouvrage anonyme faussement attribué à Varlaam* [Elemente noi în româna vorbită în prima jumătate a secolului al XVII-lea. În jurul paternității unei opere anonime atribuite în mod greșit lui Varlaam], RRL, 10, nr. 1–3, 1965, 155–161.
107. PANAITESCU, P. P., *Începuturile și biruința scrisului în limba română* [cu numeroase facsimile în text], București, 1965, Editura Academiei Republicii Populare Române, 231 p. + erata.  
Vezi și recenziile de la nr. 120, 122, 123, 132, 136, 137.
108. PATAKI, I., *Cea dintâi tipăritură în limba română*, T, 9, nr. 36, 1965, 8–9.
109. PITROP, PETRA, *Cu privire la istoria pronumelui posesiv său, lui, ei în limba română*, AUT, 1, 1963, 317–319.
110. POPESCU-MARIN, MAGDALENA, *Din istoria derivării cu sufixe în limba română*, LR, 15, nr. 1, 1966, 41–52.
111. ROSETTI, AL., *Despre locul limbii române printre limbile romanice*, SCL, 16, nr. 2, 1965, 175–183.
112. ROSETTI, A., *Le traité d'histoire de la langue roumaine (THLR)* [Tratatul de istorie a limbii române (TILR)], RRL, 10, nr. 1–3, 1965, 61–67.
113. ROSETTI, AL. acad., *Situația limbii române între limbile balcanice* [versiunea în franceză a articolului a apărut în „Slavjanska Filologija”, Bălgarska Akademya na naukite, t. 3, Sofia, 1963, p. 171–180], SCL, 16, nr. 3, 1965, 313–322.
114. ROSETTI, AL., *Despre și „să” în textele din secolul al XVI-lea* [pe marginea articolului lui I. Gheție *Din nou despre și, semn al conjunctivului în graiul crișean*, SCL, 16, nr. 5, 1965, 605–609], SCL, 16, nr. 5, 1965, 611.
115. RUSU, GR., *Este limba română o limbă de tip consonantic?*, CL, 10, nr. 1, 1965, 97–108.
116. SARAMANDU, N., *Locul complementului indirect exprimat prin substantiv în cadrul grupării completeive – pentru limba română din secolul al XVIII-lea*, SCL, 16, nr. 4, 1965, 499–517.
117. STOICOVICI, OLGA, *Observații cu privire la morfologia substantivului în documentele slavo-române (secolul al XIV-lea – al XV-lea)*, AUB, 13, 1964, 247–256.
118. TUDOSE, CLAUDIA, *Lexicul de bază în secolul al XVI-lea* [I], SCL, 16, nr. 5, 1965, 619–653, II, *ib.*, 16, nr. 6, 1965, 801–828.

119. TUDOSE, CLAUDIA, *Le lexique de base au XVI<sup>e</sup> siècle* [Lexicul de bază în secolul al XVI-lea], RRL, 10, nr. 5, 1965, 479–497.



Vezi și nr. 4, 77, 84, 148, 154, 179, 180, 216, 257, 259, 364, 436.

### Recenzii

120. ALBU, NICOLAE, *Începuturile și biruința scrisului în limba română* [de P. P. Panaitescu], GI, 17, nr. 829, 1965, 8.
121. BLAJOVICI, TRAIAN, POPESCU, RADU, SP., *Istoria limbii române* [vol. I], F, 1, nr. 2, 1965, 20.
122. BURLACU, I., P. P. Panaitescu, *Începuturile și biruința scrisului în limba română*, Editura Academiei R.P.R., București, 1965, 230 p., Rev. arh., 8, nr. 2, 1965, 307–309.
123. CURTICĂREANU, DOINA și SCHIAU, OCTAVIAN, *Începuturile scrisului în limba română*, F, 10, nr. 1, 1966, 6.
124. DAN, ILIE, *Istoria limbii române* [vol. I], Ateneu, 2, nr. 11, 1965, 19.
125. DAN, ILIE, *O lucrare fundamentală de lingvistică* [Al. Rosetti: *Istoria limbii române*, vol. I, II, III, București, 1964, Editura științifică], Rev. Inv. sup., 7, nr. 3, 1965, 81–84.
126. IANCU, VICTOR, *Istoria limbii române* [vol. I], Pentru socialism, 15, nr. 3549, 1965, 2.
127. IONESCU-NISCOV, TR., Acad. Al. Rosetti, *Istoria limbii române. III. Limbile slave meridionale (sec. VI–XII)*. Ediția a cincea, revăzută și adăugită, București, Editura științifică, 1964, 153 p. + 1 erată, RS, 12, 1965, 349–351.
128. ISTRATE, G., Mario Ruffini, *Antologia romana dei secoli XVI e XVII* [Antologie română din secolele al XVI-lea și al XVII-lea], Torino, Bottega D'Erasmus, 1964, AnȘtUI, 11, fasc. 2, 1965, 228–229.
129. KELEMEN, BÉLA, *Istoria limbii române*, volumul I, Editura Academiei Republicii Socialiste România, București, 1965, 437 l., NyIK, 9, nr. 2, 1965, 335–339.
130. K[ELEMEN], B[ÉLA], *Istoria limbii române (volumul I)*, Făclia, 20, nr. 5762, 1965, 2.
131. LĂUDAT, I.D., *Pagini de limbă și literatură română veche* [texte alese, prefață și note de B. Cazacu, București, 1964], AnȘtUI, 11, nr. 1, 1965, 121–123.
132. MIHALACHE, C. M., P. P. Panaitescu: „Începuturile și biruința scrisului în limba română”, Oriz., 16, nr. 11, 1965, 79–81.
133. MIHĂESCU, H., *Istoria limbii române. Vol. I: Limba latină*. Colectivul de elaborare a lucrării: acad. Al. Graur, redactor responsabil, Eugen Cizek, Gabriela Creția, I. Fischer, Maria Hiescu, Liana Lupaș, Liliana Macarie, Rodica Ocheșanu, Teodora Popa-Tomescu, Elena Slave, Sorin Stati, Angela Vasiliu, Lucia Wald. Secretare: Rodica Ocheșanu și Liana Lupaș. Colectivul de revizie: acad. Al. Graur, I. Fischer și Sorin Stati. București, Editura Academiei Republicii Populare Române, 1965, 437 p., LR, 14, nr. 6, 1965, 713–717.
134. POPESCU, RADU, SP., AL. Niculescu, *Individualitatea limbii române între limbile romanice*.



- . ȚURLAN, VALENTIN, P. P. Panaitescu, *Începuturile și biruința scrisului în limba română* Viață nouă, **21**, 1965, nr. 6482, 3.
- . ZAMFIRESCU, DAN, *Începuturile scrisului în limba română* [recenzie la cartea lui P. P. Panaitescu *Începuturile și biruința scrisului în limba română*], C, nr. 51, 1965, 8.

Vezi și nr. 91, 92, 720.

### 3. FONETICĂ ȘI FONOLOGIE

- . AVRAM, ANDREI, *Asupra tipologiei fonologice cantitative* [versiunea românească a articolului din RRL, **9**, nr. 2, 1964, 131–134], SCL, **16**, nr. 3, 1965, 323–325.
- . AVRAM, ANDREI, *Despre trecerea lui [ă] la [i] în dacoromână* [versiunea românească a articolului din RRL, **9**, nr. 4, 1965, 431–436], SCL, **16**, nr. 4, 1965, 457–461.
- . AVRAM, ANDREI, *Phonème, archiphonème et oppositions phonologiques supplémentaires* [Fonem, arhifonem și opoziții fonologice suplimentare], Cahiers, **2**, 1965, 19–23.
- . COPCEAG, DUMITRU, *Caracteristici structurale romanice ale diftongilor românești ea și oa* [versiunea românească a articolului din RRL, **9**, nr. 3, 1964, 253 ș.u.], SCL, **16** nr. 3, 1965, 327–334.
- . GRECU, DOINA, STAN, FELICIA ȘI STAN, I. IOAN, *Observații statistice asupra sistemului fonologic al limbii române literare actuale*, CL, **9**, nr. 2, 1964, 301–310.
- . IANCU, VICTOR, *Despre „natura” iotacizării verbelor românești*, CL, **10**, nr. 2, 1965, 281–288.
- . KELEMEN, BÉLA, *Cu privire la valoarea fonologică a literelor chirilice*, CL, **9**, nr. 2, 1964, 183–186.
- . MĂRDĂRESCU, MARIA, *Frecvența silabelor deschise și închise în limba română literară* [versiunea românească a articolului din RRL, **9**, nr. 6, 1964, 615 ș.u.], SCL, **16**, nr. 4, 1965, 463–467.
- . PETRIȘOR, MARIN, *Cu privire la i șoptit în limba română*, AUT, **1**, 1963, 314–317.
- . ROCERIC-ALEXANDRESCU, ALEXANDRA, *Observații asupra debitului vorbirii în limba română* [cu cinci grafice], SCL, **16**, nr. 2, 1965, 255–262.
- . ROCERIC-ALEXANDRESCU, ALEXANDRA, *Statistic observation concerning the consonantal groups (with three, four and five elements)* [Observații statistice cu privire la grupurile consonantice (cu trei, patru și cinci elemente)], RRL, **10**, nr. 4, 1965, 387–394.
- . ROCERIC-ALEXANDRESCU, ALEXANDRA, *Remarques statistiques sur la distribution des groupes consonantiques symétriques à deux éléments* [Observații statistice asupra grupurilor consonantice simetrice cu două elemente], Cahiers, **2**, 1965, 245–259.
- . ROCERIC-ALEXANDRESCU, ALEXANDRA, VASILIU, EM., *Statutul fonematic al africatelor în româna comună* [versiunea românească a articolului din RRL, **9**, nr. 5, 1964, 497–501], SCL, **16**, nr. 3, 1965, 335–339.
- . ROSETTI, AL., *Asupra valorii expresive a sunetelor vorbite*, SCL, **16**, nr. 5, 1965, 377–378.
- . ROSETTI, AL., *Considerații asupra disimilării consonantice* [versiunea românească a articolului din „Phonetica”, **12**, 1965, 25–28], SCL, **16**, nr. 6, 1965, 755–757.
- . RUSU, GR., *Cîteva precizări în legătură cu sistemul fonologic al dacoromânei comune*, SCL, **16**, nr. 4, 1965, 541–548.
- . RUSU, VALERIU, *Africatele în „Lexiconul Marsilian”*, SCL, **16**, nr. 3, 1965, 415–416.
- . VASILIU, EMANUEL, *Fonologia limbii române* [cu o foarte mare bibliografie], București, 1965, Editură științifică, 152 p. + 1 tabel.
- Vezi și recenzia de la nr. 156.



Vezi și nr. 20, 55, 162, 177, 179, 180, 200, 573, 667, 751.

156. GIOSU, ȘTEFAN, EM. Vasiliu, *Fonologia limbii române*, Cr., 1, nr. 5, 1966, 10.
157. GOLOPENȚIA-ERETESCU, SANDA, Roman Jakobson, *Selected Writings. I. Phonological Studies* [Opere alese. I. Studii de fonologie], 'S Gravenhage; Mouton & Co., 1962, X + 678 p., RRL, 10, nr. 4, 1965, 436–440.
158. GOLOPENȚIA-ERETESCU, SANDA, Roman Jakobson, *Selected Writings, I, Phonological Studies*, 'S Gravenhage; Mouton & Co., 1962, X + 678, SCL, 16, nr. 6, 1965, 845–848.
159. GOLOPENȚIA-ERETESCU, SANDA, *Colocviul internațional de fonetică și fonologie* [20–23 sept. 1965], Rev. inv. sup., 7, nr. 10, 1965, 72–73.
160. MANECA, CONSTANT, Walter Belardi – Nullo Minissi, *Dizionario di Fonologia* [Dicționar de fonologie], Roma, 1962, SCL, 16, nr. 5, 1965, 729–731.
161. SARAMANDU, N., S. K. Șaumian, Проблемы теоретической фонологии [Probleme ale fonologiei teoretice], Moscova, 1962, 194 p., SCL, 16, nr. 5, 1965, 733–739.

## 4. DIALECTOLOGIE

162. BORCILĂ, MIRCEA, *Un fenomen fonetic dialectal: rostirea lui ș ca s și a lui j ca z în graiurile dacoromâne. I. Răspunderea și situația actuală a fenomenului* [cu o hartă], CL, 10, nr. 2, 1965, 269–279; [II]. *Vechimea și originea fenomenului*, StUBB, 10, fasc. 2, 1965, 109–119.
163. CARAGIU-MARIOȚEANU, MATILDA, *La flexion des substantifs en aroumain* [Flexiunea substantivelor în aromână], Cahiers, 2, 1965, 25–44.
164. CAZACU, B., *Despre noțiunea de „interdialect”* [comunicare prezentată la cel de-al XI-lea Congres internațional de lingvistică și filologie romanică (Madrid, 1965)], SCL, 17, nr. 1, 1966, 13–18.
165. IANCU, VICTOR, *Graiul maramureșean*, Pentru socialism, 15, nr. 3630, 1965, 2.
166. MACREA, D., *Atlasele lingvistice regionale românești*, CL, 10, nr. 1, 1965, 13–19.
167. MACREA, D., *Les atlas linguistiques régionaux roumains* [Atlasele lingvistice regionale românești], RRL, 10, nr. 1–3, 1965, 205–211.
168. MÁRTON, GYULA, *Az Új Román Nyelvtanász* [Noul Atlas lingvistic român], NyIK, 8, nr. 2, 1964, 275–282.
169. NEIESCU, PETRU, *Cercetări dialectale la românii din sudul Dunării*, CL, 10, nr. 1, 1965, 21–27.
170. NEIESCU, PETRU, *Recherches dialectales chez les Roumains sud-danubiens* [Cercetări dialectale la românii din sudul Dunării], RRL, 10, nr. 1–3, 1965, 229–237.
171. NEIESCU, PETRU, *Pe cărările geografiei lingvistice*, Făclia, 20, nr. 5904, 1965, 3.
172. PETROVICI, E., *Probleme de dialectologie românească*, CL, 10, nr. 1, 1965, 3–11.
173. PETROVICI, EMIL, *Problèmes de dialectologie roumaine* [Probleme de dialectologie românească], RRL, 10, nr. 1–3, 1965, 193–203.
174. PETROVICI, E. și NEIESCÚ, P., *Persistența insulelor lingvistice. Constatări făcute cu prilejul unor noi anchete dialectale la istroromâni, meglenoromâni și aromâni*, CL, 9, nr. 2, 1964, 187–214.
175. PETROVICI, E. și NEIESCU, P., *Persistence des îlots linguistiques. Constatations faites à l'occasion de nouvelles enquêtes dialectales chez les Istro-Roumains, Mégléno-Roumains et Aroumains* [Persistența insulelor lingvistice. Constatări făcute cu prilejul unor noi anchete dialectale la istroromâni, meglenoromâni și aromâni], RRL, 10, nr. 4, 1965, 351–374.

176. POPESCU, TR., *Din tainele sunetelor vorbite*, SR, 17, nr. 4851, 1965, 2.
177. RUSU, GR., *Fonetica graiului din Valea Jiului (II). Consonantismul* [pentru I, vezi bibliografia anului trecut, nr. 116], SCL, 16, nr. 2, 1965, 239–254.
178. TEAHA, TEOFIL, *Despre Atlasul lingvistic al Olteniei (I)*, LR, 14, nr. 3, 1965, 351–369; (II), ib. 14, nr. 5, 1965, 609–615.
179. TODORAN, R., *O problemă de dialectologie istorică:  $\acute{c} > \acute{s}$  și  $\acute{g} > \acute{z}$  în graiurile moldovenești* [cu două hărți], CL, 10, nr. 1, 1965, 85–95.
180. TODORAN, R., *Un problème de dialectologie historique:  $\acute{c} > \acute{s}$  et  $\acute{g} > \acute{z}$  dans les parlers moldaves* [O problemă de dialectologie istorică:  $\acute{c} > \acute{s}$  și  $\acute{g} > \acute{z}$  în graiurile moldovenești], RRL, 10, nr. 4, 1965, 375–386.
181. VRABIE, EMIL, *Chestiuni de metodă în alcătuirea glosarelor dialectale*, AUB, 13, 1964, 215–222.

★

Vezi și nr. 2, 95, 99, 100, 114, 143, 153, 249, 250, 251, 255, 317, 318, 368, 370.

#### Recenzii

182. GIOSU, ȘTEFAN, *Atlasul lingvistic român* [vol. al IV-lea], Cr., 1, nr. 2, 1966, 10.
183. IVĂNESCU, G., I. Coteanu, *Elemente de dialectologie a limbii române*, Editura științifică, București, 1961, 317 în 8°, AUT, 1, 1963, 347–350.
184. KÓSA, FERENC, *Két román tájszógyűjtemény* [Două glosare regionale (*Lexic regional*, 1960, *Materiale și cercetări dialectale I*, 1960)], NyIK, 8, nr. 2, 1964, 282–285.
185. MIHĂESCU, H., Flora Radu, *Dijalektološki profil rumunskih banatskih govora sa Vršackog područja*, sa 34 lingvističke karte i 32 dijalektalna teksta [Le profil dialectologique des parlers roumains du Banat, district Vršac, avec 34 cartes, linguistiques et 32 textes dialectaux], Novi Sad, 1962, 168 p. (Matica Srpska, Posebna izdanje), RESEE, nr. 3–4, 1964, 680.
186. MURÁDIN, LÁSZLÓ, *A román nyelvballasz új sorozatának IV. kötete* [Atlasul lingvistic român, serie nouă, vol. al IV-lea], NyIK, 9, nr. 2, 1965, 345–347.
187. ROSETTI, AL., *Noul atlas lingvistic român*, [interviu cu ...], S, 35, nr. 6808, 1965, 1–2.
188. RUSU, VALERIU, *Balade populare românești*. Introducere, indice tematic și bibliografie, antologie de Al. I. Amzulescu. Ediții critice de folclor-genuri, 3 vol. (I–465 p., II–513 p., III–537 p.), București, Editura pentru literatură, 1964, LR, 14, nr. 5, 1965, 620–626.

#### 5. GRAMATICĂ

189. AVRAM, MIOARA, *Problèmes de grammaire roumaine* [Probleme ale gramaticii românești], RRL, 10, nr. 1–3, 1965, 239–248.

★

Vezi și nr. 27, 46, 537, 809, 812, 818, 819, 832, 847, 849, 850, 858, 861.

#### Recenzii

- GOGOLEWSKI, STANISLAV, Halina, Mirska-Lasota, *Zwieszla gramatyka języka rumánskiego* (Scurtă gramatică a limbii române), Varşovia, Wiedza Powszechna, 1964, 16°, 132 p., LR, 14, nr. 5, 1965, 626–628.

★

Vezi și nr. 761.

a) Morfologie

191. BIDU, ANGELA, *Cel(a) ee și cel(a) care*, SCL, 17, nr. 1, 1966, 87—93.
192. CHIRICUȚĂ-MARINOVICI, RITA, *Încercare asupra grupării verbelor din punct de vedere semantic*, CL, 10, nr. 2, 1965, 299—310.
193. COLBERT, BRUNO și SAVIN, EMILIA, *Participiul prezent german și gerunziul românesc*, AUB, 13, 1964, 337—347.
194. COPCEAG, DUMITRU, *Ensayo de definición estructural del artículo rumeno* [Încercare de definire structurală a articolului românesc], RLR, 10, nr. 5, 1965, 469—477.
195. CRAȘOVEANU, D., *Locuțiuni conjuncționale*, AUT, 2, 1964, 263—266.
196. DAN, ILIE, *Discuții asupra vocativului românesc* [cu rezumate în limbile rusă și franceză], AnȘtUI, 10, fasc. 1, 1964, 1—13.
197. DIACONESCU, PAULA, *Aspects de la déclinaison avec article défini en roumain* [Aspecte ale declinării cu articol hotărît în română], RRL, 10, nr. 1—3, 1965, 317—331.
198. DIMITRIU, C., *Observații în legătură cu diateza reflexivă și verbele pronominale în limba română contemporană* [cu rezumate în limbile rusă și franceză], AnȘtUI, 11, fasc. 2, 1965, 125—146.
199. FELIX, JIŘI, *Cîteva observații cu privire la clasificarea morfologică a verbelor românești*, SCL, 16, nr. 2, 1965, 233—238.
200. FELIX, JIŘI, *Asupra alternanțelor fonologice din flexiunea verbală românească*, SCL, 16, nr. 6, 1965, 791—800.
201. GRAUR, A., *Les noms de personnes roumains munis d'articles* [Nume de persoană românești cu articol], RRL, 10, nr. 6, 1965, 551—557.
202. GRAUR, AL. acad., *Articolul hotărît la numele de persoane românești*, SCL, 17, 1966, nr. 1, 19—25.
203. GUȚU-ROMALO, VALERIA, *Descriere structurală a verbului românesc (V)*, SCL, 16, nr. 2, 1965, 209—232; (VI). *Clasificarea verbelor în conjugări* [cu 3 tabele; pentru I—IV vezi bibliografia anului trecut, nr. 146], ib., 16, nr. 3, 1965, 355—371.
204. GUȚU-ROMALO, VALERIA, *La classification des verbes roumains par conjugaisons* [Clasificarea verbelor românești în conjugări], RRL, 10, nr. 1—3, 1965, 253—273.
205. GUȚU-ROMALO, VALERIA, *Pour une description structurale de la flexion verbale du roumain* [Pentru o descriere structurală a flexiunii verbale în română], Cahiers, 2, 1965, 71—113.
206. HOŘEJŠÍ, VLADIMIR, *Les particularités du système de la flexion nominale roumaine dans le cadre des expressions déclinées* [Particularitățile sistemului flexiunii nominale românești în expresiile declinate], RRL, 10, nr. 1—3, 1965, 249—252.
207. MANOLIU, MARIA, *Raporturi între morfeme* [versiunea românească a articolului din RRL, 9, nr. 2, 1964, 521 ș.u.], SCL, 16, nr. 3, 1965, 373—381.
208. PĂTRUȚ, I., *Uniformizarea în sistemul morfologic. Despre imperfectul românesc*, CL, 9, nr. 2, 1964, 227—231.
209. PĂTRUȚ, I., *Contribuții la studiul structurii morfologice a limbii române*, CL, 10, nr. 1, 1965, 29—35.
210. PETROVICI, E. și RUSU, GR., *Schiță a sistemului conjugării în dacoromâna comună*, CL, 9, nr. 2, 1964, 215—226.
211. REINHEIMER, SANDA, *Schiță de descriere structurală a verbelor de mișcare românești*, SCL, 16, nr. 4, 1965, 519—529.
212. TEODORESCU, ECATERINA, *Reflexia și pronominal*, LR, 14, nr. 5, 1965, 545—553.



Vezi și nr. 7, 8, 9, 29, 31, 32, 43, 51, 54, 99, 104, 109, 114, 163, 221, 229, 267, 458, 471, 498, 502, 508, 621, 634, 642.

213. CROITORU, OTILIA, L. I. Luht, *Залог в современном румынском языке (passiv)* [Dia-teza în limba română contemporană (Pasivul)], Издательство Академии Наук СССР, Москва, 1962, CL, 9, nr. 2, 1964, 340—344.

## b) Sintaxă

214. ANGHEL, IOANA, COMŞULEA, ELENA, KIS, EMESE, STAN, IOAN, I., *Cu privire la topica complementului în propoziția principală*, CL, 10, nr. 1, 1965, 209—220.
215. AVRAM, MIOARA, *O specie modernă a atributului în dativ și alte probleme ale determinării atributive*, LR, 14, nr. 4, 1965, 415—428.
216. CARABULEA ELENA, *Acordul după înfeles și prin atracție în limba română veche*, LR, 14, nr. 5, 1965, 593—608.
217. CHIRICUȚĂ-MARINOVICI, RITA, *Cu privire la regimul contextual al unor cuvinte*, CL, 10, nr. 1, 1965, 147—150.
218. DĂNĂILĂ, VIORICA, [La rubrica : Probleme și aspecte ale analizei sintactice] *Analiza sintactică a textelor propuse în „Limba română”, XII, 1963, nr. 6*, LR, 14, nr. 5, 1965, 559—563.
219. DOGARU, GH., *Analiza gramaticală (I)*, Ramuri, 3, nr. 1, 1966, 6—7; (II), ib. nr. 2, 7.
220. DOGARU, GH., *Propuneri pentru analiza gramaticală*, Ramuri, 3, nr. 3, 1966, 10.
221. GABREA, MARIA, *Construcții incidente. Aspecte morfologico-sintactice și stilistice*, LR, 14, nr. 5, 1965, 533—544.
222. GHEȚIE, ION și TEODORESCU, MIRELA, *L'influence de la langue littéraire sur les parlers daco-roumains — à propos de la désinence -u de la 3-e personne du pluriel de l'imparfait de l'indicatif* [Influența limbii literare asupra graiurilor dacoromâne — în legătură cu desinența -u a persoanei a treia plural a imperfectului indicativ], RRL, 10, nr. 1—3, 1965, 183—192.
223. HĂZY, ȘTEFAN, *O parte de propoziție în discuție* [numele predicativ circumstanțial], CL, 9, nr. 2, 1964, 233—238.
- HĂZY, ȘTEFAN, *Predicate verbale compuse?*, CL, 10, nr. 2, 1965, 289—297.
- HĂZY, ȘTEFAN, *Note sintactice*, LR, 15, nr. 1, 1966, 103—106.
226. IACOB, ȘT., *Determinările lexico-gramaticale ale verbului*, CL, 10, nr. 1, 1965, 119—130.
227. IACOB, ȘT., [La rubrica : Probleme și aspecte ale analizei sintactice] *Cu privire la analiza sintactică a textelor propuse în „Limba română”, XII, 1963, nr. 5*, LR, 14, nr. 5, 1965, 563—564.
- IONESCU, LILIANA, *Asupra calculului tipurilor sintactice ale limbii române*, SCL, 16, nr. 3, 1965, 407—413.
- IONESCU, LILIANA, *Phrases contractées par le gérondif et le participe* [Fraze contrase prin gerunziu și participiu], Cahiers, 2, 1965, 115—126.
- IONESCU, ȘTEFAN, *Contribuții la studiul propozițiilor condiționale* [cu rezumate în limbile rusă și germană], AUT, 1, 1963, 279—287.
- IONESCU, ȘTEFAN, *Perioada* [cu rezumate în limbile rusă și franceză], AUT, 2, 1964, 231—240.
- IONESCU, ȘTEFAN, *Construcțiile incidente și valoarea lor în româna contemporană* [cu rezumate în limbile rusă și franceză], AUT, 2, 1964, 241—259.
- IONESCU, ȘTEFANIA, *Propozițiile subordonate consecutive construite cu modul conjunctiv*, LL, 10, 1965, 247—272.

234. REPINA, TAMARA, *Cu privire la structura frazei cu subordonată consecutivă în limba română contemporană*, SCL, **16**, nr. 3, 1965, 341—353.
235. RIZESCU, I., *Un tip de vorbire indirectă liberă*, LR, **14**, nr. 6, 1965, 647—650.
236. VAIMBERG, S., *Despre topica „internă” a adjectivelor compuse (Pe marginea calcurilor românești după adjectivele compuse din limba rusă) [cu rezumate în limbile rusă și franceză]*, RS, **12**, 1965, 109—116.
237. VASILIU, EM., *Le système des cas en roumain* [Sistemul causal în română], Cahiers, **2**, 1965, 313—340.
238. VASILIU, LAURA, *La génération des déterminants nominaux prépositionnels* [Generarea determinantilor nominali prepoziționali], RRL, **10**, nr. 1—3, 1965, 275—279.



Vezi și nr. 9, 36, 105, 116, 471, 505, 508, 695.

### Recenzii

239. CÎRLAN, IOAN și ȚURLAN, VALENTIN, *Observații pe marginea unui curs practic de sintaxă a limbii române* [de V. Șerban], Rev. inv. sup., **6**, nr. 12, 1964, 63—66.
240. POPESCU-MARIN, MAGDALENA, ALBERT HENRY, *Études de syntaxe expressive. Ancien français et français moderne* [Studii de sintaxă expresivă. Franceză veche și franceză modernă], Université libre de Bruxelles. Travaux de la Faculté de Philosophie et Lettres. Tome XIX, Paris, 1960, 175 p., SCL, **16**, nr. 2, 1965, 306—308.
241. POPESCU, ȘTEFANIA, „Curs practic de sintaxă a limbii române” [de V. Șerban], RPed., **15**, nr. 1, 1966, 117—120.



Vezi și nr. 134.

## 6. LEXICOLOGIE

### a) Semasiologie, onomasiologie, formarea cuvintelor

242. APOSTOL, PAVEL, *Semantica și estetica. Reflecții pe marginea „Esteticii semantice”*, VR, **18**, nr. 12, 1965, 146—160.
243. CAZACU, B. și TODORAN, ROMULUS, *Observații asupra lexicului dacoromân. (Trăsături specifice și arii lexicale)* [cu 14 hărți], SCL, **16**, nr. 2, 1965, 185—207.
244. CHIȚORAN, D., *Colocație și sens. O contribuție la studiul sensului elementelor lexicale*, SCL, **16**, nr. 5, 1965, 655—667.
245. COPCEAG, DUMITRU, *Elemente structurale romanice în lexicul românesc* [versiunea românească a articolului din RRL, **9**, nr. 5, 1964, 547 ș.u.], SCL, **16**, nr. 4, 1965, 449—456.
246. DIMITRESCU, FLORICA, *Tendențe ale formării cuvintelor în limba română actuală (Cuvinte noi în presa actuală)*, LL, **10**, 1965, 231—245.
247. DOCZY, PAUL, BARBU, ZENO, *Terminologia învățămîntului medical*, Rev. inv. sup., **7**, nr. 3, 1965, 38—42.
248. DUCHÁČEK, OTTO, *La structure du lexique et quelques problèmes sémantico-lexicaux* [Structura lexicului și câteva probleme semantico-lexicale], RRL, **10**, nr. 6, 1965, 559—569.
249. DUMISTRĂCEL, STELIAN, *Neologismul în terminologia agricolă românească pe baza ALR* [cu rezumat în franceză și 2 hărți], AF, **15**, 1964, 77—98.
250. DUMISTRĂCEL, STELIAN, *Cuvinte vechi utilizate în graiuri ca nume ale mașinilor agricole*, LR, **15**, nr. 1, 1966, 73—81.

- GRADEA, PIA, *Termenii pentru „zahăr” în Atlasul lingvistic român* [cu 2 hărți], CL, 10, nr. 1, 1965, 131–141.
- HRISTEA TH., *Un aspect al derivării regresive postsubstantivale în limba română: nume de arbori și arbori fructiferi*, SCL, 16, nr. 2, 1965, 263–281.
- IVĂNESCU, G., *Problèmes concernant la formation des mots en roumain* [Probleme privitoare la formarea cuvintelor în limba română], RRL, 10, nr. 1–3, 1965, 81–89.
- MARCHEȘ, G., *Taxonomie sau taxinomie*, RM, 2, nr. 4, 1965, 357.
- ORZA, RODICA, *Nume vechi ale lunilor în limba română pe baza Atlasului lingvistic român* [cu 12 hărți], CL, 9, nr. 2, 1964, 283–300.
- RIZESCU, I., *Aspecte ale lexicului Pravilei ritorului Lucaei (Din istoria vocabularului primelor texte juridice românești)*, LR, 14, nr. 4, 1965, 439–451.
- SĂTEANU, CORNEL, *O problemă de onomasiologie (Mononimia și polinimia)* [cu rezumate în limbile rusă și franceză], StUBB, 11, fasc. 2, 1966, 99–106.
- SECHE, LUIZA, *Tele...*, LR, 14, nr. 3, 1965, 407–412.
- SECHE, LUIZA și MIRCEA, *Despre adaptarea neologismelor în limba română literară (Unele considerații generale)*, LR, 14, nr. 6, 1965, 677–687.
- STAN, I., *Contribuții la studiul terminologiei populare românești privind construcția casei în comparație cu celelalte limbi romanice* [cu rezumate în limbile rusă și franceză], AUT, 2, 1964, 11–18.
- STĂNESCU, EUGEN, *Premisele medievale ale conștiinței naționale românești. Mărturiile interne. Român-române în textele românești din veacurile XV–XVII*, Studii, 17, nr. 5, 1965, 967–1000.
- SUCIU, TITIANA, *Cu privire la exprimarea posibilității în limba română și în limba maghiară*, CL, 10, nr. 2, 1965, 311–314.
- ȘERBAN, FELICIA, *Cu privire la dezvoltarea ariei semantice a verbului „a ridica”*, CL, 10, nr. 1, 1965, 151–155.
- ȘTEFAN, I., *Evoluția terminologiei privitoare la „rimă” în limba română literară*, LR, 14, nr. 3, 1965, 399–405.
- ȘTEFAN, I., *Evoluția terminologiei privitoare la „poet” în limba română*, LR, 15, nr. 1, 1966, 13–19.
- UNGUREANU, GH., *Probleme de terminologie arhivistică*, Rev. arh., 8, nr. 1, 1965, 3–22.
- URSU, DESPINA, *Încadrarea morfologică a verbelor neologice în limba română din perioada 1760–1860*, LR, 14, nr. 3, 1965, 371–379.
- \*\*\* *Vocabular de bibliologie*, Biblioteca Academiei Republicii Socialiste România [redactor responsabil: N. Georgescu-Tistiu], [București], 1965, 179 p.



Vezi și nr. 1, 13, 18, 24, 26, 41, 54, 94, 95, 96, 110, 118, 119, 192, 377, 455, 466, 471, 475, 482, 490, 504, 507, 513, 516; 538, 552, 553, 574, 687, 724, 820.

#### Recenzii

- CHIRICUȚĂ-MARINOVICI, RITA, Wilhelm Schmidt, *Lexikalische und aktuelle Bedeutung. Ein Beitrag zur Theorie der Wortbedeutung* [Sens lexical și actual. Studiu despre teoria sensului cuvintului], în „Schriften zur Phonetik, Sprachwissenschaft und Kommunikationsforschung”, Nr. 7, Akademie Verlag, Berlin, 1963 (p. 130), CL, 10, nr. 1, 1965, 237–240.
- IONESCU, DIMITRIE G., Virtosu Emil, *Titulatura domnilor români și asocierea la domnie în Țara Românească și Moldova (până în secolul al XVI-lea)* [Les titres de hospodars roumains et l'association au règne en Valachie et Moldavie, jusqu'au XVI<sup>e</sup> siècle], Bucarest, Editions de l'Académie de la R.P.R., 1960, 314 p., RESEE, 2, nr. 1–2, 1964, 301–305.

271. RUSU, VALERIU, Romulus Vuia, *Tipuri de păstorii la români (sec. XIX — începutul sec. XX)*, Editura Academiei R.P.R., 1964, Academia R.P.R., Studii de etnografie III, 252 p., SCL, 16, nr. 2, 1965, 297—298.



Vezi și nr. 63.

#### b) Etimologie

272. ARVINTE, VASILE, *Critères pour déterminer les emprunts saxons dans la langue roumaine* [Criterii de determinare a împrumuturilor germane în limba română], RRL, 10, nr. 1—3, 1965, 127—132.
273. BREBAN, V., [Note etimologice] *Dintruiéle, firetic*, CL, 9, nr. 2, 1964, 317—318.
274. BUJENIȚĂ, M., *Din terminologia nautică românească. II. Termini marinărești de origine engleză* [pentru I, vezi nr. 251 din bibliografia pe anii 1962-1963], LR, 15, nr. 1, 1966, 83—93.
275. CANARACHE, ANA, *Expresia „a trage pe roată”*, LL, 10, 1965, 273—280.
276. CĂLIN, CORNELIA, [Note etimologice] *Agealîc, baban, oldaș*, LR, 14, nr. 2, 1965, 266—267.
277. DAN, ILIE, *Etimologii* [bezófin, bidileác, bizîț, catilióg, cișcován, cruhar, dištélt, fáierant, hospónt, ip, iúspá, láștug, maluiturá, mnilarfe, moșoálcá, moșoáncá, muștrá, rast, snéltug, tráscá, țîrțái], LR, 14, nr. 3, 1965, 329—334.
278. GÁLDI, L., *Grecismele fanariote în limba poetică română*, LR, 14, nr. 2, 1965, 213—224.
279. GIUGLEA, G. și GHERGARIU, L., *Note etimologice și lexicale. Lat. oleré în romanică și rom. leurdá (apelativ și toponimic)*, LR, 14, nr. 6, 1965, 651—656.
280. GUȚU, OLIMPIA, [Note etimologice] *Ditrva, fidan, sideanca, somn*, LR, 14, nr. 2, 1965, 265—266.
281. GUȚU, OLIMPIA, [Note etimologice și lexicale] *Sideanca*, LR, 14, nr. 5, 1965, 558.
282. HRISTEA, THEODOR, *Contribuții la studiul influenței ruse moderne asupra limbii române actuale (Calculi lingvistice)*, RS, 12, 1965, 315—326.
283. HRISTEA, TH., [Note etimologice și lexicale] *I. Formații românești* [albol, bubá, fur, măr-gárfi, somnorós; Forme de singular refăcute de la plural: bănicior, bomboană, cașetá, insectá, ovulá, patfíná, reptilá, schiu; Contaminații: acoperemiș, agor, agur, aprofunzime, bologan, copac, ivor, mintenată; Calculi lingvistice: autoservire, ceai, întrerupător, perete, pinzá, radioascultător, rădăciná, susținător; Etimologii populare: arar, dreaptá, fringhie, incuibație, iudá], LR, 14, nr. 6, 1965, 657—666.
284. IFTINCHI, GHEORGHE, [Note etimologice și lexicale] *Ip, ipt*, LR, 14, nr. 6, 1965, 669.
285. IVĂNESCU, G., *Cuvinte românești de origine traco-dacă* [arțar, gheará], AUT, 2, 1964, 258—263.
286. KIPARSKY, V., *Roum. muceeniei „gáteaux” et „martyrs”*, RRL, 10, nr. 1—3, 1965, 45—47.
287. MARMELIUC, D., *Note etimologice* [milduí, amilduí, nici, nil, nilaláu, nilfáu, nilvan, páctșe, páctioșe, pact, pactui], LR, 14, nr. 2, 1965, 263—265.
288. MĂRII, I., *Studiul elementului străbesc în lexicul graiului din Toager*, CL, 10, nr. 2, 1965, 363—370.
289. MIHĂILĂ, G., *Éléments slaves des parlers daco-roumains* [Elemente slave în graiurile daco-române], RRL, 10, nr. 1—3, 1965, 213—227.
290. MOSKOV, MOSKO, *Contribuții la etimologia unor cuvinte românești de origine slavă* [a șovái, șovíl, șovircái, șovirni, șovirca, cióvirca, sodilcá, sodilcái; cu rezumate în limbile rusá și francezá], RS, 12, 1965, 43—49.
291. NESTORESCU, VIRGIL, *Note etimologice și lexicale* [bleojdi, pipiric], LR, 14, nr. 5, 1965, 555—556.



992. NESTORESCU, VIRGIL, *Note etimologice și lexicale* [A nu ști (sau a nu pricepe) (nici o) boacă, chituc, pocriș], LR, 15, nr. 1, 1966, 95—96.
993. PĂDURARIU, N., [Note etimologice și lexicale] *Așchimódie, daúta, garíd, garíde*, LR, 14, nr. 5, 1965, 557—558.
994. PĂTRUȚ, I., „*Împrumuturi prin filieră*”, CL, 10, nr. 2, 1965, 327—336.
995. PETRIȘOR, MARIN, *Originea numelui Dobrogea*, LR, 14, nr. 4, 1965, 433—437.
996. PETROVICI, E., *Note etimologice, II* [abur, aburi, rom. cir. quill, rom. dólina, dolínă, greI, otcă, votcă, prepune], CL, 10, nr. 2, 1965, 357—362.
997. POPESCU, I., [Note etimologice și lexicale] *Batalón, batalaní, erete, mătăldăi, pírgár, pírgărí, vainá, vișneác*, LR, 15, nr. 1, 1966, 96—98.
998. POPESCU, ION, *Împrumuturi lexicale recente*, IL, 16, nr. 8, 1965, 95—97.
999. ROBCIUC, I., [Note etimologice și lexicale] *Biduí, căsul, chirát, luști*, LR, 14, nr. 5, 1965, 556—557.
1000. ROBCIUC, I., [Note etimologice și lexicale] *Cutái, hílzá, óstru, parazól, pícsá, podușeá, pótaș, uic*, LR, 15, nr. 1, 1966, 98—99.
1001. ROSETTI—BĂLĂNESCU, C., [Note etimologice și lexicale] *Martin. Martinaș*, LR, 14, nr. 6, 1965, 666—669.
1002. STATI, SORIN, [La rubrica] *Povestea vorbei* [discută originea unor cuvinte românești] *Cifre vechi — cuvinte noi* [hecto, diplomă], FL., 14, nr. 8, 1965, 14; *Istoria unui nume* [Robert, Robinet, robinet], nr. 11, 17; *Culorile și medicina* [gălbinare, rujeolă, ciroză, melancolie], nr. 16, 21; *Teatrul medieval și medicina modernă* [farsă, infarct], nr. 19, 17; *Din eufemismele marinarilor* [furtună, Pontus Euxin], nr. 22, 15; *Sensuri care s-au îngustat*, nr. 28, 18; *Personalități mai mult sau mai puțin celebre*, nr. 31, 17; *Din atelierul fierarului* [oficină, folicul, foliculină, fol], nr. 32, 18; *Pădure*, nr. 33, 19; *Ceva despre fanaticei*, nr. 35, 19; *Pe teme culinare*, nr. 36, 15; *Ambițioși și plagiatori*, nr. 37, 19; *Cîte ceva despre numele de localități*, nr. 38, 19; *Din lumea necuvântătoarelor* [flutura, șerpui, canalie], nr. 42, 21; *Din inimă*, nr. 44, 21; *Fintni arteziene*, nr. 48, 18; *Din alte vremuri*, 15, nr. 6, 1966, 20; *Profesiunea actorului (I)*, nr. 9, 21, (II), nr. 10, 20.
1003. STATI, SORIN, [La rubrica „Răspuns cititorilor”] *Iașul și numele lui*, FL., 15, nr. 11, 1965, 19.
1004. TOMICI, MILE, [Note etimologice și lexicale], *Máșlu, molári, mózi, náplád, nemoáșnic, nemoájnic, nestáșnic, nistrécea, nástrecea, neș, oprávi, ostávi, ciúla, clepána, rujiša, sócol*, LR, 15, nr. 1, 1966, 99—102.
1005. TRĂPCEA, TH. N., *Cuvinte de origine strbească în graiul bănățean* [cu rezumate în limbile rusă și franceză], AUT, 2, 1964, 266—275.
1006. ȚICĂLOIU, ȘERBAN, *Expresia mii și fărime*, LR, 14, nr. 4, 1965, 429—431.
1007. URȘU, N. A., *Le problème de l'etymologie des néologismes du roumain* [Problema etimologiei neologismelor din limba română], RRL, 10, nr. 1—3, 1965, 53—59.
- \* \* \* *Mic dicționar etimologic* [absurd, automobil, agregat, agronom, academie, antibiotic], Înainte, 22, nr. 6423, 1965, 2.
- \* \* \* *Cuvinte noi acum... două secole* [chentru, Ethna, ieroglific, ironic, pilulă, pori, schiptru, sferă, teatrul, zizanie], Drumul socialismului, 17, nr. 3156, 1965, 2.



Vezi și nr. 97, 252, 379, 455, 557, 626, 690.

#### Recenzii

- BRĂȘOVEANU, D., Sorin Stati : „Cuvinte românești”, Oriz., 16, nr. 3, 1965, 86—88.
- GRAUR, AL., Sorin Stati, *Cuvinte românești, o poveste a vorbelor*, București, 1964, 206 p., SCL, 17, nr. 1, 1966, 117—118.

312. GUȚU-ROMALO, VALERIA, Sorin Stati, *Cuvinte românești. O poveste a vorbelor*, București, Editura științifică, 1964, 206 p., LR, 14, nr. 5, 1965, 619—620.
313. OTESCU, SIMONA, Çabej Eqrem, Crăciun. *Études et recherches linguistiques*, Bucarest, SCL, 1961, cahier 3, p. 313—317, RESEE, 2, nr. 3—4, 1964, 676.
314. ȘERBAN, V., Sorin Stati, *Cuvinte românești*, Drapelul roșu, 22, nr. 6312, 1965, 2.

### c) Lexicografie

315. BANTAȘ, A., *Mic dicționar englez-român*, București, 1965, Editura științifică, 734 p.
316. BANTAȘ, A., *Mic dicționar român-englez*, București, 1965, Editura științifică, 536 p.
317. BREBAN, V., *Les régionalismes dans le Dictionnaire de la langue roumaine* [Regionalismele în Dicționarul limbii române], RRL, 10, nr. 1—3, 1965, 49—52.
318. BREBAN, V., *Regionalismele în Dicționarul limbii române*, CL, 10, nr. 1, 1965, 37—40.
319. COTEANU, I., *Le dictionnaire de la langue roumaine (DLR)* [Dicționarul limbii române (DLR)], RRL, 10, nr. 1—3, 1965, 31—43.
320. COTEANU, I., *O lucrare monumentală : Dicționarul limbii române* [interviu cu . . . , luat de Boris Buzilă], RLib., 23, nr. 6494, 1965, 2.
321. LEVIȚCHI, LEON, *Dicționar român-englez*. Ediția a II-a revăzută și adăugită de autor și de Andrei Bantaș, București, 1965, Editura științifică, 600 p. + erata.
322. MACREA, D., *Perspectiva muncii enciclopedice* [convorbire cu . . .], RLib., 24, nr. 6658, 1965, 2.
323. MACREA, D., *Probleme ale elaborării enciclopediilor contemporane*, C, nr. 50, 1965, 8.
324. MITRAN, MIRCEA, *Automatizarea lexicografiei*, LR, 14, nr. 5, 1965, 527—531.
325. MOLIN, VIRGIL, *Încercări de lexicografie tipografică. Pe marginea unui început de vocabular tipografic al lui Petre Ispirescu (I)*, LR, 14, nr. 2, 1965, 251—261; (II), ib., nr. 3, 1965, 317—327.
326. SARAȘ, M., *Mic dicționar român-francez*, București, 1965, Editura științifică, 408 p.
327. VASCENCO, VICTOR, *Contribuții la alcătuirea unui dicționar rus-român de termeni lingvistici*. RS, 12, 1965, 307—313.
328. . \* . *Dicționar enciclopedic român*, vol. al III-lea, K-P, Academia Republicii Populare Române, București, 1965, Editura politică, 912 p.  
Vezi și recenziile de la nr. 333, 335, 338, 339, 340, 341, 342, 345, 353, 355, 357, 358.
329. . \* . *Dicționar englez-român*. Redactor responsabil Mihail Bogdan. [București] 1965, Editura științifică, 608 p.
330. . \* . *Dicționarul limbii române (DLR)*. Serie nouă. Tomul VI. Academia Republicii, Socialiste România. Redactori responsabili: Iorgu Iordan, membru al Academiei, Ion Coteanu, membru corespondent al Academiei. Fascicula introductivă: 136 p. Fascicula 1 M-MANDRĂ<sup>1</sup>: Redactori responsabili: Ion Coteanu, Mircea Seche, Lidia Sfirlea. Redactori: Ana Canarache, Florica Fișinescu, Valentina Hristea, Georgeta Ianovici, Lucreția Mareș, Georgeta Marin, Ileana Zamfirescu. Au fost consultați pentru etimologii: Alexandru Graur, Emil Petrovici, Grigore Brincuş, Vladimir Drimba, Theodor Hristea, Maria Iliescu, Béla Kelemen, Gheorghe Mihăilă, Cicerone Poghirc, Nicolae Ursu. Fascicula 2-a MANDRĂ<sup>2</sup>-MASCAT<sup>1</sup>: Redactori responsabili: Ion Coteanu, Mircea Seche, Lidia Sfirlea. Redactori: Ana Canarache, Valentina Hristea, Georgeta Ianovici, Lucreția Mareș, Georgeta Marin, Florența Sădeanu, Ileana Zamfirescu. Au fost consultați pentru etimologii: Alexandru Graur, Emil Petrovici, Grigore Brincuş, Vladimir Drimba, Theodor Hristea, Maria Iliescu, Béla Kelemen, Gheorghe Mihăilă, Cice-

rone Poghirc, Nicolae Ursu. București, 1965, Editura Academiei Republicii Socialiste România. Fasc. 1 : 80 p. (1—80). Fasc. a 2-a : 80 p. (81—160).  
Vezi și recenzii de la nr. 332, 343, 349, 350, 351.  
*Lexiconul tehnic român*. Vol. 16 Sir-Sz. Elaborare nouă întocmită prin îngrijirea Consiliului Național al Inginerilor și Tehnicienilor, de un colectiv sub conducerea acad. prof. dr. ing. Remus Răduleț. București, 1965, Editura tehnică, 708 p.



Vezi și nr. 76, 79.

## Recenzii

- ANDREI, AL. T., *Dicționarul limbii române* [DLR], Cr., 1, nr. 2, 1966, 10.
- ARMAGHELIAN V., *Scara de valori* [în *Dicționarul enciclopedic român*, vol. I, II și III], Ramuri, 2, nr. 12, 1965, 19.
- BALÁZS, LÁSZLÓ, *Dicționar român-maghiar*. Român magyar szótár, 1964, I kötet (A-L) 744 l., II kötet (M-Z) 848 l., NyIK, 9, nr. 2, 1965, 339—342.
- BĂDĂRĂU, EUGEN, *Dicționarul enciclopedic român*, vol. III, S, 34, nr. 6696, 1966, 2.
- BLAGA-BUGNARIU, DORU, *Study of engineering terminology and relationship among engineering terms. Final report* [Studiu al terminologiei tehnice și relațiile între termenii tehnici. Raport final], New York, Engineers Joint Council, 1963, 16 p., SCDB, 7, nr. 1, 1965, 93—94.
- CĂPESIUȘ, B., *Dicționar român-maghiar*, București, 1964, vol. I, A-L, vol. II, M-Z, FVL, 8, nr. 2, 1965, 126—127.
- CATANĂ, GH., *Inconsecvențe și omisiuni* [în *Dicționarul enciclopedic român*, vol. I și II], C, nr. 15, 1965, 2.
- CIULEA, O., și PUIU, AL., *Dicționarul enciclopedic român* (vol. II și III), PE, 19, nr. 2, 1966, 148—154.
- COMARNESCU, PETRU, *Cîteva observații. Artele plastice în Dicționarul enciclopedic român*, Ramuri, 3, nr. 1, 1966, 10, 22.
- COSTA, TRAIAN, *Dicționar enciclopedic român*, Ramuri, 2, nr. 11, 1965, 19.
- DRĂGAN, MIHAI, *Literatura română în Dicționarul enciclopedic român*, [vol. I, II], L, 8, nr. 26, 1965, 2.
- DRINCU, SERGIU, *Dicționarul limbii române* [DLR, fasc. 1, 2], Oriz., 16, nr. 12, 1965, 81—82.
- GIOSU, ȘTEEAN, *Take Papahagi, Dicționarul dialectului aromân, general și etimologic, Dictionnaire aroumain (macédo-roumain) général et etymologique*, Editura Academiei Republicii Populare Române, 1963, 1264 p., An ȘtUI, 10, fasc. 2, 1964, 235—238.
- GIURESCU, CONSTANTIN C., *Dicționarul enciclopedic român*, Ramuri, 2, nr. 11, 1965, 18.
- HANEȘ, G., *Dicționar român-german*, București, Editura științifică, 1963, CL, 9, nr. 2, 1964, 338—340.
- JANCSÓ, ELEMÉR, *A román-magyar nagyszótár* [Dicționar român-maghiar], Utunk, 20, nr. 4, 1965, 1, 2.
- KÉLEMEN, B., *A Dicționarul enciclopedic român II k.* [Dicționarul enciclopedic român, vol. II], NyIK, 8, nr. 2, 1964, 299.
- M. G., *Un monument al culturii naționale : Dicționarul limbii române* [DLR ; cele 3 fascicule], Ateneu, 2, nr. 9, 1965, 14.
- MUNTEANU, ȘTEFAN, *Dicționarul limbii române* [DLR ; cele 3 fascicule], Drapelul roșu, 22, nr. 6403, 1965, 2.
- N. I., *Dicționarul limbii române* [DLR ; cele trei fascicule], GI, 17, nr. 829, 1965, 8.

352. POPESCU-ULMU, TATIANA, Buonocore, Domingo, *Diccionario de Bibliotecología. Términos relativos la bibliología, bibliografía, bibliofilia, biblioteconomía, archivología, documentología, tipografía y materias afines* (Dicționar de bibliotecologie. Termeni relativi la bibliologie, bibliografie, bibliofilie, biblioteconomie, arhivologie, documentologie, tipografie și materii înrudite), Santa-Fe — Argentina, Libreria y Editorial Castellvi, 1963, XII + 336 p., SCDB, 7, nr. 2, 1965, 204—207.
353. POPOVICI, LAURENȚIU, *Dicționar enciclopedic român*, vol. I și II, editat de Academia Republicii Populare Române, Editura politică, MMS, 41, nr. 5—6, 1965, 330—332.
354. R. B., *Dicționar român-german*, Editura științifică, București, 1963, 733 p., FVL, 8, nr. 2, 1965, 125—126.
355. SUCIU, GH., *Poezi și poezie* [în *Dicționarul enciclopedic român*, vol. I, II, III] Ramuri, 2, nr. 12, 1965, 18.
356. TUDORICĂ, OLGA, Nicolae Filipovici — Raul Serrano Pérez, *Dicționar spaniol-român*, București, 1964, XCVI + 1010, SCL, 16, nr. 4, 1965, 565—566.
357. \* \* \* *Dicționarul enciclopedic român* (vol. I și II), *Drumul socialismului*, 17, nr. 3119, 1965, 2.
358. \* \* \* *Dicționarul enciclopedic român, volumul III*, S, 34, nr. 6682, 1965, 2.
359. \* \* \* *Dictionary of the bible*, second edition, Edinburg, T. & T. Clark, 1963, XVI, 1060 + 4 pg., 12 hărți colorate, ST, 17, nr. 5, 1965, 376.
360. \* \* \* *Vocabulary of the Bible* (Vocabularul biblic), edited by J.J. Allmen. Introduction, H. H. Rowley, London, Lutterworth Press, 1964, 480 p., form. 14 × 23, ST, 17, nr. 7—8, 1965, 498.

## 7. ONOMASTICĂ

### a) Antroponimie

361. BOROIANU, CONSTANTIN, *Semnificația antroponimului Harap Alb*, LL, 9, 1965, 369—376.
362. GRAUR, A., *Noms de femmes roumains provenant de vocatifs grecs* [Nume românești de femei provenite din vocative grecești], RESEE, 2, 1964, nr. 1—2, 215—216.
363. GRAUR, acad., AL., *Nume de persoană*, București, 1965, Editura științifică, 188 p.  
Vezi și recenzia de la nr. 373.
364. GRECU, DOINA, *Prenume și nume de familie din secolele XVIII și XIX*, CL, 10, nr. 1, 1965, 173—178.
365. GRECU, DOINA, *Cu privire la raportul prenume-hipocoristic-frecvență în sistemul de denomi-nație al unei comune* [Berzovia, orașul Reșița, regiunea Banat], SCL, 16, nr. 5, 1965, 669—682.
366. NECULAU, EUGEN D., *Nume de persoană în catagrafia din 1820 a locuitorilor din nordul Moldovei* [cu un bogat indice de nume și prenume], AF, 15, 1964, 175—190.
367. STAN, AURELIA, *Cu privire la metoda culegerii numelor de persoană*, CL, 10, nr. 1, 1965, 167—172.
368. STAN, AURELIA, *Forme hipocoristice scurte ale unor prenume din ALR*, CL, 10, nr. 2, 1965, 349—355.
369. STAN, AURELIA și IOAN I., *Legea de distribuție a prenumelor* [cu un grafic], AF, 15, 1964, 169—175.
370. TEIUȘ, SABINA, *Modernizarea sistemului de denomi-nație cu prenume în Valea Bistriței (Bicaz)*, CL, 10, nr. 1, 1965, 179—185.



Vezi și nr. 52, 201, 202, 382, 620, 770.

## Recenzii

1. CSÁK, LÁSZLÓ, N. A. Constantinescu, *Dicționar onomastic românesc*, Editura Academiei Republicii Populare Române, București, 1963, 469 lap., NyIK, 8, nr. 2, 1964, 274—275.
2. GIUGLEA, G. și GHERGARIU, L., N. A. Constantinescu, *Dicționar onomastic românesc*, Editura Academiei R.P.R., 1963, LXXVII + 469 p., CL, 9, nr. 2, 1964, 333—336.
3. \* Al. Graur, *Nume de persoană*, Editura științifică, 1965, Korunk, 24, nr. 11, 1965, 1606.

## b) Toponimie

- CONSTANTINESCU, AURELIAN, *Despre hidronimul Calița*, RS, 12, 1965, 327—329.
- EDONAT, ION, *Considerații istorice asupra toponimiei românești (II)*, LR, 14, nr. 2, 1965, 273—284; (III), ib., nr. 6, 1965, 671—675.
- HOMORODEAN, M., *Cu privire la metoda culegerii pe teren a numelor topice* [cu o hartă], CL, 10, nr. 1, 1965, 157—165.
- JANITSEK, EUGEN, *Contribuții la studiul numelor topice care au la bază noțiunea de „defrișare”*, STUBB, 10, fasc. 2, 1965, 129—132.
- ORGHIDAN, S., GIUGLEA, G., HOMORODEAN, M., *Probleme de toponimie*, CL, 10, nr. 2, 1965, 337—343.
- PETROVICI, EMIL acad., *Toponimicele sud-slave occidentale în Oltenia* [cu o hartă și rezumate în limbile rusă și franceză], RS, 12, 1965, 11—19.
- VULCĂNESCU, ROMULUS, *Toponimie profesională* [cu un rezumat în limba engleză], REF, 10, nr. 3, 1965, 251—268.
1. ZDRENGHEA, M., *Toponimice din Valea Sebeșului*, CL, 10, nr. 2, 1965, 345—348.
  - \* *Chestionar onomastic* [cuprinde 204 întrebări referitoare la toponimie și o listă de cca 450 de apelative topice, 52 de întrebări referitoare la prenume, nume de familie, surnume, porecle, nume populare și nume de animale], CL, 9, nr. 2, 1964, 239—261.

## . Recenzii

- CAPESIU, B., Iorgu Iordan, *Toponimia românească*, Buc., 1963, FVL, 8, nr. 2, 1965, 117—119.
- GIOSU, ȘTEFAN, Iorgu Iordan, *Toponimia românească*, Editura Academiei Republicii Populare Române, 1963, XXV + 581 p., An ȘtUI, 10, fasc. 1, 1964, 107—113.
- KELEMEN, BÉLA, Iorgu Iordan, *Toponimia românească*, Editura Academiei Republicii Populare Române, [București] 1963, XXV + 581 l., NyIK, 8, nr. 2, 1964, 271—274.
- MIHĂESCU, H., Iordan, Iorgu, *Toponimia românească* [La toponymie roumaine], Ed. Acad. R.P.R., Bucarest, 1963, XXV + 581 p., RESEE, 2, nr. 3—4, 1964, 630—633.



Vezi și nr. 759.

## 8. FILOLOGIE

- BĂLAN, C. și CERNOVODEANU, I., *Documente inedite slavo-române din Țara Românească din veacurile al XVI-lea și al XVII-lea* [cu traduceri și 3 reproduceri], RS, 11, 1965, 333—354.

388. DEMÉNY, L., *O tipăritură precocesiană* [Evangeliiar], Studii, **18**, nr. 1, 1965, 1001–1038.
389. DEMÉNY, LAJOS, *A szebeni szláv-román Evangeliiar* [Evangeliiar slav-român de la Sibiu, 1738], Korunk, **24**, nr. 12, 1965, 1738-1742.
390. DEMÉNY, LUDOVIC, SIMONESCU, DAN, *Un capitol important din vechea cultură românească (Tetraevanghelul, Sibiu, 1546)* [cu 21 de figuri în afară de text, rezumate în limbile rusă, engleză, română, 37 ref.], SCDB, **7**, nr. 1, 1965, supliment, 18 p.
391. FECIORU, D., *Catalogul manuscriselor din Biblioteca Patriarhiei Române (XXIX)*, ST, **17**, nr. 1–2, 1965, 88–99; (XXX), ib., nr. 3–4, 254–260; (XXXI), ib., nr. 5–6, 369–375; (XXXII), ib., nr. 7–8, 488–497.
392. GHEȚIE, ION, *Un vechi text literar românesc din secolul al XVII-lea* [Cîntec de Crăciun], LR, **14**, nr. 6, 1965, 697–705.
393. GHEȚIE, ION, *Considerații filologice și lingvistice asupra Evangeliiarului din Petersburg*, SCI, **17**, nr. 1, 1966, 47–79.
394. HANEȘ, PETRE, V., *N. Milescu traducător necunoscut a opt cărți cunoscute* [Liturghia de la 1680, Evangelia de la 1682, Apostolul de la 1683, Sfîntul Ioan Gură de Aur, Mărgăritărele de la 1691, Pravoslavnica mărturisire de la 1691, Evangelia greco-română de la 1693, Mineiul de la 1698, Biblia de la 1688], GB, **23**, nr. 1–2, 1964, 30–49.
395. HANEȘ, PETRE V., *N. Milescu autor al Istoriei Țării Românești* [autorul combate teza paternității lui C. Cantacuzino], GB, **23**, nr. 3–4, 1964, 437–465.
396. ILIESCU, IOAN, *Considerații asupra gloselor din „Noul Testament” de la Bălgrad* [cu rezumate în limbile rusă și germană], AUT, **2**, 1964, 21–33.
397. ILIEȘ-ȚIPOIA, A., *Documente inedite din cancelaria moldovenească* [23 de documente originale slave din perioada 1548 – 1600], MA, **9**, nr. 9–10, 1964, 746–747.
398. JAKÓ, ZSIGMOND, *Az enyedi régi könyvtár kéziratok ritkaságairól* [Despre manuscrisele rare ale vechii bibliotecii din Aiud], NyIK, **8**, nr. 2, 1964, 209–226.
399. MIHAIL, PAUL, *Циркуляция в румынских княжествах славянской псалтыри напечатанной в Венеции* [Circulația psaltirilor tipărite la Veneția în cnezatele românești], RESEE, **2**, nr. 1–2, 1964, 255–258.
400. MOLIN, VIRGIL, *Copiști bândăfeni* [Ion Popovici, Radu Popovici, Popovici Stolojanul, Constantin Popovici, Ioachim Popovici, Const. Martinovici, Petre Popovici], MB, **15**, nr. 7–9, 1965, 567–573.
401. NEIESCU, ILEANA, STAN, AURELIA și STAN, IOAN I., *Noi contribuții statistice la studiul palernității „Cîntării României”*, CL, **9**, nr. 2, 1964, 311–315.
402. PĂCURARIU, MIRCEA, *Manuscrite de la Episcopia Romanului* [Psaltire cu titl din secolul al XVIII-lea, cu însemnări marginale], MMS, **41**, nr. 5–6, 1965, 325–328.
403. PENTELESCU, NICOLAE, *Un manuscris din secolul al XVIII-lea: inventarul bisericii Sfîntul Dumitru – Suceava*, MMS, **41**, nr. 1–2, 1965, 95–100.  
Vezi și recenzia de la nr. 427.
404. POPA, ATANASIE, *Texte vechi în Cazania lui Varlaam* [Codicele Drăganu, Codicele Marțian, Codicele Sibian, Cazania de la Cluj, Cazania lui Ursu], MA, **10**, nr. 1–3, 1965, 73–99.
405. POPA, ATANASIE, *Există o cazanie moldovenească în secolul al XVI-lea? În legătură cu izvoarele Cazaniei lui Varlaam*, CL, **10**, nr. 1, 1965, 73–84.
406. RĂDULESCU, MARIA, *Manuscrite românești în biblioteca națională „Chiril și Metodie” din Sofia*, RS, **12**, 1965, 253–257.
407. ROMAN, ION, *Completări la Bibliografia românească veche*, LR, **14**, nr. 6, 1965, 707–712.
408. ȚEPELEA, G. F., *Alle precizări în legătură cu predosloviile Noului Testament de la Bălgrad (1648)*, BO, **73**, nr. 1–2, 1965, 113–124.

409. TEPELEA, G. F., *Biblioteci neinvestigate și necatalogate* [din Timișoara], L, 8, nr. 27, 1965, 2.
410. URSU, N. A., *Paternitatea poemei Plingerea și tinguirea Valahiei și unele versuri necunoscute ale lui Barbu Paris Mumuleanu*, LR, 14, nr. 5, 1965, 583—592.
411. URSU, N. A., *Contribuții la stabilirea paternității unor povestiri istorice în versuri*, LR, 15, nr. 1, 1966, 53—72.
412. ZUGRAV, I., *Manuscrise slave liturgice de la biserica din Românești raionul Rădăuți* [trei manuscrise din sec. al XVII-lea, cu scurte însemnări în română], MMS, 40, nr. 11—12, 1964, 597—602.
413. ZUGRAV, I., *Un tetraevanghel manuscris slav de la biserica, astăzi dispărută, Cuvioasa Parasciva din Suceava* [manuscris de la începutul sec. al XVI-lea, cu însemnări în română], MMS, 41, nr. 9—10, 1965, 475—483.



Vezi și nr. 98, 100, 106, 107, 108, 144, 259, 267, 430.

## Recenzii

414. BĂRBULESCU, C., Virgil Cândea: *Nicolaie Milescu și începuturile traducerilor umaniste în limba română*, în „Limbă și literatură”, vol. VII, Buc., 1963, pp. 31—76, MB, 15, nr. 2, 1965, 253—255.
415. CLEOPA, C., Paul Mihail, *Un octoih manuscris slav din secolul al XVI-lea* în „Mitropolia Moldovei și Sucevei”, Iași, 1963, nr. 5/6, pp. 298—312, MB, 15, nr. 7—9, 1965, 658—659.
416. DIAC, T. M., Pr. Paul Mihail, *Două manuscrise necunoscute din sec. al XVIII-lea*, [Romanoslavica X, 1964, p. 457—463, MMS, 41, nr. 3—4, 1965, 248—249.
417. GRIGORAȘ, N., Pr. Paul Mihail, *Documente inedite ale cancelariei moldovenești din veacul al XVI-lea* (din arhiva Sf. Mormint de la Constantinopol), în „Studii”, Revistă de istorie, anul XVII (1964), nr. 2, p. 335—362, MMS, 41, nr. 3—4, 1965, 247—248.
418. IONESCU-NIȘCOV, TR., *Liturghierul lui Macarie*, cu un studiu de P. P. Panaitescu și un indice de Angela și Alex. Duțu, Editura Academiei Republicii Populare Române, București, 1961, LXXVIII + 274 p., RS, 12, 1965, 382—383.
419. I.V.G., Virgil Molin, *Copiști moldoveni în Banat la începutul secolului al XVIII-lea*, în „Mitropolia Banatului”, an. XIV (1964), nr. 4—6, p. 210—221, ST, 17, nr. 5—6, 1965, 392.
420. LECTOR, *Originalele slavo-ruse și primele cărți românești* [Pandele Olteanu, *Les originaux slavo-russes des plus anciennes collections d'homelies roumaines*, în Romanoslavica, IX, București, 1963, p. 163—193], GB, 23, nr. 1—2, 1964, 169—171.
421. LECTOR, *O copie necunoscută a cronicilor moldovenești* [L. Onu, *O copie necunoscută a cronicilor moldovenești*, Studii și cercetări de bibliologie, V, Buc., 1963, p. 297—317], GB, 23, nr. 1—2, 1964, 171—172.
422. LECTOR, *Manuscrise, cărți vechi, bibliofilie* [I. Zugrav, *Trei manuscrise liturgice de la episcopul Efrem al Rădăuților*, „Mitropolia Moldovei și Sucevei”, Iași, 1963, nr. 7—8, 456—472: Tetraevanghelul din 1913; un manuscris (Psaltire) în limba slavonă bisericească, de redacție medio-bulgară de la mănăstirea Moldovița; un fragment din Anghelis, 1624], GB, 23, nr. 1—2, 1964, 172—175.
423. LECTOR, *Un manuscris românesc, liturghier din Transilvania de la începutul secolului al XVIII-lea* [Romulus Todoran, *Note lexicografice. Pe marginea unui manuscris românesc din Transilvania de la începutul secolului al XVIII-lea*, în „Studia Uni-

- versitatis-Babeş-Bolyai", Series Philologia, Cluj, 1962, fasc. 2, p. 31–34], GB, **23**, nr. 5–6, 1964, 626–627.
424. LECTOR, *Două ediții ale Bibliei de la București din 1688?* [Virgil Căndea, *Semnificația politică a unui act de cultură feudală*, Studii, XVI, 1963, nr. 3, 650–671], GB, **23**, nr. 7–8, 1964, 742–745.
425. MUREȘIANU, I. B., Radu Flora, *Iedan dosada nepoznati rukopisni prevod Dosetejevog života i priklucenija sa pocetka prošlogaveka* (O traducere românească de la începutul secolului al XVIII-lea a vieții și evenimentelor lui Dositei necunoscută până acum), în „Letopis Matije Srpske”, I, Novisad, 1965, pp. 73–81 MB, **15**, nr. 7–9, 1965, 658.
426. ZAREA, A., Paul Mihail, *Două manuscrise necunoscute din secolul al XVIII-lea*, în „Romanoslavica”, X, București, 1964, p. 457–466 [un manuscris slav miscelaneu din prima jumătate a sec. al XVIII-lea și un manuscris inedit al lui Vartolomei Măzăreanu din 1770], ST, **17**, nr. 7–8, 1965, 512.
427. \* \* Pr. Nicolae Pentelescu, *Un manuscris din secolul al XVIII: inventarul bisericii Sfințului Dumitru-Suceava*, în „Mitropolia Moldovei și Sucevei”, an. XLI (1965), nr. 1–2, 95–100, ST, **17**, nr. 7–8, 1965, 514.
428. \* \* Petre V. Haneș, *N. Milescu autor al Istoriei Țării Românești*, în „Glasul bisericii”, an. XXIII (1964), nr. 5–6, p. 437–465, ST, **17**, nr. 5–6, 1965, 388.
429. \* \* Pr. Prof. Dr. DUMITRU BELU, *Cea dintâi omiletică în limba română: Retorica de la 1798*, în „Mitropolia Ardealului”, VIII (1963), nr. 9–10, p. 709–737, ST, **17**, nr. 5–6, 1965, 388.



Vezi și nr. 120, 122, 123, 132, 136, 137.

#### 9. LIMBĂ LITERARĂ

430. ANDRIESCU, AL., *Precizări în legătură cu preocupările lingvistice și filologice ale lui Maiorescu*, IL, **16**, nr. 9, 1965, 56–59.
431. BAHNER, WERNER, *Die theoretischen Bemühungen um die Formung der rumänischen Nationalsprache in historisch-vergleichender Sicht* [Cercetări teoretice despre formarea limbii române naționale, din punct de vedere comparativ-istoric], RRL, **10**, nr. 1–3, 1965, 143–148.
432. BREAZU, ION, *Pavel Vasici și problemele limbii*, CL, **10**, nr. 1, 1965, 53–65.
433. CAZACU, B., *Problèmes du roumain littéraire* [Probleme ale românei literare], RRL, **10**, nr. 1–3, 1965, 133–142.
434. CAZACU, B., *Rolul limbii literare în afirmarea și realizarea unității naționale*, L, **9**, nr. 4, 1966, 6.
435. ISTRATE, G., *G. Ibrăileanu și limba literară*, Cr., **1**, nr. 5, 1965, 8, 11.
436. ISTRATE, G., *Fenomeni specifici al romeno letterario della prima metà del XIX secolo* [Fenomene specifice ale românei literare din prima jumătate a secolului al XIX-lea; cu rezumate în limbile română și rusă], AnȘtUI, **11**, nr. 1, 1965, 1–9.
437. MARINO, ADRIAN, *Alexandru Macedonski și limba literară*, LR, **14**, nr. 3, 1965, 381–397.
438. MARINO, ADRIAN, *Probleme de estetică a limbii la Alexandru Macedonski*, LR, **15**, nr. 1, 1966, 21–34.
439. PETCU, STELA, *Preocupări de limbă literară în revista „Familia”* [cu rezumate în limbile rusă și engleză], StUBB, **11**, fasc. 1, 1966, 141–143.
440. ZUGUN, PETRE E., *Aleksandri și purismul*, IL, **16**, nr. 7, 1965, 62–70.



Vezi și nr. 82, 103, 142, 145.



## Recenzii

441. MUNTEAN, G., Gh. Bulgăr, *Eminescu despre problemele limbii române literare*, RITL, **13**, nr. 2, 1964, 497—502.
442. POP, GHEORGHE, Gh. Bulgăr, *Eminescu despre problemele limbii române literare*, Editura științifică, 1963, 115 p., CL, **9**, nr. 2, 1964, 336—338.
443. ZĂSTROIU, V., Gh. Bulgăr, *Eminescu despre problemele limbii române literare*, Editura științifică, București, 1963, 115 pag., AF, **15**, 1964, 195—196.

## a) Stilistică, poetică

444. ALEXANDRESCU, SORIN, *Analiza de text și critica organică*, VR, **18**, nr. 12, 1965, 136—145.
445. ANDRIESCU, AL., *Observații stilistice pe marginea citorva particularități morfologice din poezia lui Arghezi* [cu rezumate în limbile rusă și franceză], AnȘTUI, **11**, fasc. 1, 1965, 11—21.
446. ANDRIESCU, AL., *Limba și stilul presei în perioada 1860—1900* [cu rezumate în limbile rusă și franceză], An ȘTUI, **10**, fasc. 2, 1964, 173—212.
447. ANDRIESCU, AL., *Limba și stilul presei românești în perioada 1829—1860* [cu rezumat în limba rusă], AF, **15**, 1964, 49—75.
448. ANDRIESCU, AL., *Metoda statistică în cercetările de stilistică, de critică și istorie literară*, IL, **16**, nr. 6, 1965, 47—52.
449. ARGINTESCU-AMZA, N., *Despre „Frumoasele credincioase”* [în cadrul discuției cu tema *Problemele teoretice ale traducerii* (II); pe marginea cărții lui Georges Mounin: *Les problèmes théoriques de la traduction*], Sec. 20, nr. 2, 1965, 157—163.
450. BARTHA, JÁNOS, *Az orális stílusrol* [Despre stilul oral; cu rezumat în limba română], NyIK, **8**, nr. 2, 1964, 227—234.
451. BĂRBULESCU, SIMION, *Despre limba poeziei lui Mihai Beniuc*, CL, **9**, nr. 2, 1964, 263—277.
452. BIBERI, ION, *Sofocle în românește* [tradus de G. Fotino], Ramuri, **3**, nr. 1, 1966, 21, 23.
453. BRĂTULESCU, MONICA, *Ghicitoarea, element de structură stilistică* [cu rezumat în limba engleză], REF, **10**, nr. 5, 1965, 441—452.
454. BULGĂR, GH., *Un artist al limbii* [M. Sadoveanu], Ateneu, **2**, nr. 11, 1965, 6—7.
455. BULGĂR, GH., *Neologismele romanice la începutul secolului trecut*, CL, **10**, nr. 1, 1965, 109—118.
456. BULGĂR, GH., *Stil și creație* [la N. Iorga], L, **8**, nr. 28, 1965, 3.
457. BULGĂR, GHEORGHE, *Limbajul poetic al lui Alecsandri*, GL, **12**, nr. 37, 1965, 10.
458. CANARACHE, ANA, *Perfectul compus în texte narative*, LR, **14**, nr. 6, 1965, 689—695.
459. CAZACU, B., *Sur un procédé de technique narrative dans „Kir Ianulea”* [Asupra unui procedeu de tehnică narativă în „Kir Ianulea”], Cahiers, **2**, 1965, 45—51.
460. CREȚU, I., *Din aspectele limbajului eminescian*, LR, **14**, nr. 2, 1965, 225—230.
461. CRUCERU, CONSTANTIN, *Lexicul scrierilor lui D. Bolintineanu*, AUB, **13**, 1964, 196—206.
462. CRUCERU, C., *Despre stilul scrierilor lui D. Bolintineanu*, LL, **10**, 1965, 281—296.
463. CUȚITARU, VIRGIL, *Cîteva aspecte de limbă literară la Eminescu*, IL, **16**, nr. 9, 1965, 73—75.
464. DAN, ILIE, *Elemente ardelenesti în limba lui Creangă*, AnȘTUI, **11**, fasc. 2, 1965, 195—197.
465. DIACONESCU, TRAIAN S., *Principii de traducere* [Liricii latini, trad. de Al. Andrișoiu], Ateneu, **2**, 1965, nr. 12, 8, 9.
466. DIMITRIU, C., *Aspecte ale vocabularului în teatrul lui Alecsandri*, IL, **16**, nr. 7, 1965, 76—80.
467. DOINAȘ, ȘTEFAN AUG., *Dificil, riscant, dar nu imposibil* [în cadrul discuției cu tema *Probleme teoretice ale traducerii* (II)], Sec. 20, nr. 2, 1965, 164—167.

468. DRAGOȘ, ELENA, *Un moment în dezvoltarea stilului literaturii artistice: Emil Gtrleanu, „În lumea celor cari nu cuvîntă”* [cu rezumate în limbile rusă și engleză], StUBB, **11**, fasc. 1, 1966, 89—98.]
469. DRINCU, SERGIU, *Arghezi în stilistica actuală*, Oriz., **16**, nr. 5, 1965, 106—107.
470. GÁLDI, L., *O nouă încercare de exegeză eminesciană: „Melancolie”*, LL, **9**, 1965, 39—52.
471. GOGA, N., *Formații morfo-lexicale și frazeologice în proza argheziană*, St., **16**, nr. 5, 1965, 78—84.
472. IANCU, VICTOR, *Cîteva observații privind stilistica* [cu rezumate în limbile rusă și germană], AUT, **2**, 1964, 221—230.
473. IGIROȘIANU, I., *Teorie și experiență* [în cadrul discuției cu tema *Probleme teoretice ale traducerii (IV)*], Sec. 20, nr. 5, 1965, 148—155.
474. INDRIEȘ, ALEXANDRA, *Limbajul tinerilor poeți bănățeni*, Oriz., **16**, nr. 1, 1965, 79—81.
475. IRIMIA, D., *Elementul arhaic și funcția sa la Eminescu* [cu rezumate în limbile rusă și franceză], AnȘtUI, **11**, fasc. 2, 1965, 147—163.
476. ISTRATE, GAVRIL, *Traducerea lui Coșbuc* [a Divinei Comedii], Ateneu, **2**, nr. 11, 1965, 12.
477. ISTRATE, G., *Limba postumelor lui Eminescu* [cu rezumate în limbile rusă și franceză], AnȘtUI, **10**, fasc. 2, 1964, 117—172.
478. JACQUIER, HENRI, *Babel, mit viu* [în cadrul discuției cu tema *Probleme teoretice ale traducerii*; pe marginea cărții lui Georges Mounin: *Les problèmes théoriques de la traduction*], Sec. 20, nr. 1, 1965, 151—160.
479. JUCU-ATANASIU, LUCIA, *Arta lui M. Sadoveanu în „Hanu Ancuței”* [cu rezumate în limbile rusă și germană], AUT, **1**, 1963, 203—232.
480. KELEMEN, BÉLA, *Cu privire la caracteristicile stilurilor limbii în lumina statisticii lingvistice* [versiunea românească a articolului din RRL, **9**, nr. 6, 1964], SCL, **17**, nr. 1, 1966, 35—38.
481. LASCĂR, SEBASTIAN, *Cum traducem poezii latini* [în cadrul discuției cu tema *Probleme teoretice ale traducerii (V)*] Sec. 20, nr. 6, 1965, 152—158.
482. LAZĂR, MONICA, *Valori stilistice ale neologismului în „Scrinul negru”* [de G. Călinescu; cu rezumate în limbile rusă și franceză], RITL, **14**, nr. 3—4, 1965, 647—662.
483. LIVESCU, ANCA, *Despre dicțiune*, București, 1965, Editura științifică, 128 p.
484. MARMELIUC, D., *Interpretări homerice. Pe marginea Iliadei de Homer, în traducerea lui G. Murnu*, StCl., **7**, 1965, 375—393.
485. MIOC, SIMION, *Sensurile date de Tudor Arghezi „visului” în volumul „Cuvinte potrivite”* [cu rezumate în limbile rusă și franceză], AUT, **1**, 1963, 233—239.
486. MORARIU, CORNELIU, *Mijloace lexicale de evocare a mediului străin în opera lui Mihail Sadoveanu* [cu rezumat în limba franceză], AF, **15**, 1964, 117—130.
487. MUNTEANU, GEORGE, *„Adevărata stilistică”* [despre limitele stilisticii lingvistice], C, nr. 24, 1965, 3.
488. MUNTEANU, ȘTEFAN, *Despre raporturile dintre limba literară și stilurile limbii* [cu rezumate în limbile rusă și franceză], AUT, **1**, 1963, 269—278.
489. MUNTEANU, ȘTEFAN, *Limba literară în opera poetică a lui Vasile Alecsandri (II)*, Oriz., **16**, nr. 11, 1965, 67—72.
490. MUNTEANU, ȘTEFAN, *Stilistica sinonimelor în limba lui M. Sadoveanu*, Oriz., **16**, nr. 12, 1965, 65—70.
491. MUNTEANU, ȘTEFAN, *Eminescu și limba poetică a tînătașilor* [cu un rezumat în limba franceză], EC, 77—100.
492. MUNTEANU, ȘTEFAN, *Expresia artistică a limbii populare în opera lui Ion Creangă* [cu un rezumat în limba franceză], EC, 263—279.
493. N. B., *Creator al limbii literare moderne* [V. Alecsandri], FP, **18**, nr. 4228, 1965, 3.
494. NEGOIȚESCU, ION, *Stilul istoricului* [N. Iorga], GL, **13**, nr. 48, 1965, 4.

505. NEMOIANU, VIRGIL, *Contributions à la recherche sémantique des rimes. Les rimes roumaines en -ac* [Contribuții la studiul semantic al rimelor. Rimele românești în -ac]; Cahiers, 2, 1965, 191–224.
506. NICOLAU, ION, *Limba noastră bisericească* [despre limba cărților bisericești], MB, 15, nr. 7–9, 1965, 602–605.
507. PICON, GAËTAN, *Traducerea, un eveniment al limbajului* [în cadrul discuției cu tema *Probleme teoretice ale traducerii (II)*], Sec. 20, nr. 2, 1965, 168–169.
508. PIOTROVSKI, R., *Articolul hotărât și cel nehotărât în proza și în poezia românească*, CL, 10, nr. 1, 1965, 143–146.
509. POGORILOVSKI, JAN, *Eminescu și geneza figurilor de stil*, RF, 12, nr. 9, 1965, 1231–1241.
510. RADU, DUMITRU, *Note privitoare la noțiunea „a crea” în lexiconul lui Argezi*, LR, 14, nr. 2, 1965, 233–250.
511. SÂNDULESCU, C., *Note despre vocabularul eminescian. Prostatec* [despre articolul lui I. Crețu din LR, 13, nr. 3, 1964, 196–205], LR, 14, nr. 2, 1965, 231–232.
512. STAN, I. I., TOȘA, A., DAMIAN, E., DUICĂ, A., ODAIE, S., REICHEL, C., LOSONCZI, I., *Repartizarea substantivelor în stilul beletristic, publicistic și științific*, CL, 10, nr. 1, 1965, 195–202.
513. STERPU, GH., *Elemente de limbă populară în poemul Luceafărul*, LL, 9, 1965, 53–66.
514. STREINU, VLADIMIR, *Decalcuri lingvistice*, L, 8, nr. 24, 1965, 3.
515. STREINU, VLADIMIR, *Sintaxa poeziei*, L, 9, nr. 8, 1966, 3.
516. ȘUTEU, FLORA, *Quelques observations stylistiques étayées du Dictionnaire poétique eminescien* [Cîteva observații stilistice pe baza Dicționarului poetic eminescian; sensurile cuvintului *stea*; versiunea franceză a articolului din LR, 14, nr. 1, 1965, 45–63], RRL, 10, nr. 1–3, 1965, 163–181.
517. TOHĂNEANU, G. I., *Limba poeziilor lui M. Eminescu din perioada 1866–1869: lexiconul* [cu rezumate în limbile rusă și franceză], AUT, 1, 1963, 147–179.
518. TOHĂNEANU, G. I., *Limba poeziilor lui Mihai Eminescu. II. Structura gramaticală, stilul, versificația* [cu rezumate în limbile rusă și franceză], AUT, 2, 1964, 49–107.
519. TOHĂNEANU, G. I., *Considerații cu privire la stilul artistic al lui Ion Creangă (I)*, LR, 14, nr. 4, 1965, 453–466; (II), ib., nr. 5, 1965, 565–582.
520. TOHĂNEANU, G. I., *Un leitmotiv eminescian: marmura* [cu un rezumat în limba franceză], EC, 101–114.
521. TOHĂNEANU, G. I., *Considerații cu privire la stilul artistic al lui Ion Creangă* [cu un rezumat în limba franceză], EC, 203–261.
522. TOHĂNEANU, G. I., *Studii de stilistică eminesciană*, București, 1965, Editura științifică, 191 p.  
Vezi și recenziile de la nr. 518, 520, 531.
523. VAIDA, PETRU, *Calcul lingvistic ca procedeu de creare a terminologiei filozofice la Dimitrie Cantemir*, LR, 15, nr. 1, 1966, 3–12.
524. VIANU, TUDOR, *Studii de literatură română* [București], 1965, Editura didactică și pedagogică, 700 p.
525. VIANU, TUDOR, *Despre stil și artă literară*. Cuvînt introductiv de acad. Al. Philippide. Ediție îngrijită și prefațată de MARIN BUCUR [articole selecționate din *Arta prozatorilor români* 1941, *Probleme de stil și artă literară* 1955, *Problemele metaforei și alte studii de stilistică* 1957], București, 1965, Editura tineretului, 247 p.  
Vezi și recenziile de la nr. 521, 522, 524, 527.
526. ZDRENGHEA, M., *Neologismul în romanele istorice sadoveniene*, St., 17, nr. 2, 1966, 105–109.



Vezi și nr. 37, 82, 151, 221, 263, 264.

517. ALEXANDRESCU, SORIN, L. Gáldi : *Stilul poetic al lui Mihail Eminescu*, VR, **18**, nr. 4, 1965, 163—166.
518. ANGHELESCU, MIRCEA, G. I. Tohăneanu, *Studii de stilistică eminesciană*, GL, **13**, nr. 42, 1965, 2.
519. CLONDESCU, I., Ives le Hir „*Analyses stylistiques*” (Armand Colin, Paris, 1965, 297 pag.), Sec. 20, nr. 12, 1965, 218.
520. CUȚITARU, VIRGIL, G. I. Tohăneanu, *Studii de stilistică eminesciană*, IL, **16**, nr. 11, 1965, 91—93.
521. DAMIAN, NECULA, Tudor Vianu : *Despre stil și artă literară*, GL, **12**, nr. 28, 1965, 2.
522. DRINCU, SERGIU, Tudor Vianu : *Despre stil și artă literară*, Oriz., **16**, nr. 6, 1965, 86—87.
523. GOLOPENȚIA-ERETESCU, SANDA, László Gáldi, *Esquisse d'une histoire de la versification roumaine* [Schită de istorie a versificației românești], Budapesta, 1964, 163 p., REF, **10**, nr. 4, 1965, 435—438.
524. MIHĂESCU, N., Tudor Vianu : *Despre stil și artă literară*, IB, **13**, nr. 3844, 1965, 2.
525. MÓZES, HUBA, *Az eminescui hármónia titkai* [L. Gáldi, *Stilul poetic al lui Mihail Eminescu*, 1964], Utunk, **20**, nr. 7, 1965, 4.
526. PINTILIE, N., László Gáldi : *Un studiu al versului românesc (Esquisse d'une histoire de la versification roumaine)*, AnȘtUI, **11**, fasc. 2, 1965, 231—235.
527. RĂCARIU, GRIGORE, *Despre stil și arta literară* [de Tudor Vianu], Viață nouă, **21**, nr. 6333, 1965, 2.
528. SZABÓ, T. ATTILA, Gáldi László, *Ismeryük meg a versformákat*, Gondolat kiadó, Bp., 1961, 239 l., NyIK, **9**, nr. 1, 1965, 207—210.
529. SZABÓ, ZOLTAN, *Poetics, Poetyka. IIosmuka*. Państwowe Wydawnictwo Naukowe. Warszawa, 1961, XXIII + 893 l., NyIK, **9**, nr. 2, 1965, 347—350.
530. VASILIU, GRIGORE, L. Gáldi : *Stilul poetic al lui Mihail Eminescu*, Viață nouă, **21**, nr. 6251, 1965, 2.
531. VASILIU, GRIGORE, G. I. Tohăneanu : *Studii de stilistică eminesciană*, Viață nouă, **21**, nr. 6489, 1965, 3.
532. \* \* \* L. Gáldi, *Stilul poetic al lui Mihail Eminescu*, Korunk, **24**, nr. 1, 1965, 133.



Vezi și nr. 65.

#### b) Ortografie

533. \* \* \* *Îndreptar ortografic, ortoepic și de punctuație*, Academia Republicii Populare Române, Institutul de lingvistică din București [ediția a II-a], București, 1965, Editura Academiei Republicii Populare Române. 221 p.



Vezi și nr. 554, 814.

#### c) Cultivarea limbii

534. ANTIP, CONST., *Concluzii* [la discuția *Stilul și limba în presă*, februarie 1965], PN, **10**, nr. 2—3, 1965, 49—50.
535. AVRAM, M., [La rubrica „Cronica limbii din presă”] *Repetiții și pleonasme*, PN, **10**, nr. 4, 1965, 33—35; *Tot despre pleonasme*, ib., nr. 5, 1965, 37—38.

36. BĂDINA, OVIDIU, [La rubrica „Cum scriem”] *Folosirea terminologiei științifice. Metodologie, metodă, metodică, procedee și tehnici de cercetare*, PN, 10, nr. 11, 1965, 41–44.
37. BICIULESCU, MARIN, *De la gramatica spontană la cea normativă*, C, nr. 2, 1966, 9.
38. CHIPER, TITA, *Micro*, GL, 13, nr. 6, 1965, 4.
39. CHIȚU, IOAN N., [La rubrica „Cum vorbim și cum scriem”] *Particularități regionale* [fonetice și morfologice], nr. 4925, 2; *Cînd litera i devine buclucășă*, nr. 4963, 2; *Tot despre litera i*, nr. 4970, 2; *Acorduri și... dezacorduri ale articolului posesiv*, nr. 4980, 2; *Care formă e corectă* [folosirea lui *care*], nr. 5009, 2; *Termeni improprii*, nr. 5017, 2.
40. CONSTANTINESCU, HORIA, *Rolul preotului în cultivarea limbii literare*, GB, 23, nr. 3–4, 1964, 360–366.
41. DĂNCIULESCU, VIRGIL, *O îndatorire colectivă* [în cadrul discuției cu tema *Stilul și limba în presă*], PN, 10, nr. 2–3, 1965, 43–44.
42. DOBRE, D., *Despre cuvintele „tabu”*, Ateneu, 2, nr. 12, 1965, 17.
43. DOJANĂ, ION, *Pe marginea unor firme și anunțuri*, Steaua roșie, 17, nr. 98, 1965, 2.
44. DRAGOȘ, NICOLAE, *Cîteva opinii despre stilul și limbajul publicistic* [în cadrul discuției cu tema *Stilul și limba în presă*], PN, 10, nr. 2–3, 1965, 44–46.
45. FIRĂNESCU, GEORGE, *Cîteva construcții (categorii) caracteristice limbii române* [dativul etic, dădivul posesiv, pronumele personal de persoana a III-a feminină, forma accentuată, acuzativ în *o*, forme populare perifrastice, expresii și locuțiuni], Ramuri, 3, nr. 3, 1966, 10.
46. GRAUR, AL., *Cultură și simplitate* [în cadrul discuției cu tema *Stilul și limba în presă*], PN, 10, nr. 2–3, 1965, 35–39.
47. GRAUR, AL., *O dificultate de exprimare* [despre neglijarea formelor de declinare], C, nr. 52, 1965, 2.
48. GRAUR, AL., *Limbaj oral și tipărit*, VSt., 11, nr. 1, 1966, 6–7.
49. MIHĂESCU, N., [La rubrica „Limba noastră”] *Despre unele efemeride lexicale* [onoare, onor, clamoare, clamează, clamor, problematologie, motivică, plurimundanitate, transadolescență, legendofil], IB, 12, nr. 3629, 1965, 2; *Despre urmările dezacordului gramatical...* [folosirea greșită a articolului posesiv], nr. 3635, 2; *Determinări necesare*, nr. 3641, 2; *Despre structura unor fraze...*, nr. 3647, 2; *Cînd construcțiile sînt mai complicate*, nr. 3652, 2; *Sensul unor forme de plural* [vise-visuri, tip-tipuri, profile-profiluri], nr. 3657, 2; *Folosirea unor verbe* [a ostraciza, conferi, părea], nr. 3670, 2; *Prezențe lexicale inutile*, nr. 3676, 2; *Un verb într-o anumită construcție* [trebuie+participiul trecut al verbului principal], nr. 3682, 2; *Acord gramatical...* pe jumătate, nr. 3689, 2; *Cînd sinonimia nu e recomandabilă*, nr. 3706, 2; *Cînd subiectul e multiplu*, nr. 3712, 2; *Sensul unor forme lexicale înrudite*, nr. 3727, 2; *Expresii și locuțiuni*, nr. 3730, 2; *Pentru evitarea unor confuzii de sens*, nr. 3743, 2; *Forme de plural*, nr. 3747, 2; *Formele unor pronume* [insuși], nr. 3752, 2; *Cîteva aspecte ale unui acord gramatical*, nr. 3758, 2; *Cu privire la unele relații dintre cuvinte*, nr. 3764, 2; *În jurul unor inovații lexicale* [steriliza], nr. 3770, 2; *Ceva despre cuvintele cu sens colectiv*, nr. 3776, 2; *Despre unele cuvinte cu mai multe sensuri*, nr. 3782, 2; *Substituirii*, nr. 3788, 2; *Coriportarea unor instrumente gramaticale*, nr. 3794, 2; *Efecte ale „atrației”*, nr. 3800, 2; *Despre unele cuvinte derivate*, nr. 3806, 2; *Cu privire la formulele verbale fixe*, nr. 3812, 2; *Efectul omisiunii unor cuvinte*, nr. 3819, 2; *Sensuri...* reanimate, nr. 3824, 2; *Cuvinte confundate*, nr. 3830, 2; *Cum apar uneori două forme verbale*, nr. 3836, 2; *Diformități*, nr. 3842, 2; *Construcții*, nr. 3848, 2; *Despre cuvintele „distinse”*, nr. 3854, 2; *Grija pentru exprimarea corectă*, nr. 3859, 2; *În jurul unor greșeli de exprimare...*, nr. 3865, 2; *Scrierea unor cuvinte* [întru totul-intrutotul, întru cit-intrucît], nr. 3871, 3;

- Gramatică și stil*, nr. 3877, 2; *Sensul unor verbe* [solidariza, relua, prelua, purica], nr. 3883, 2; *Pe marginea citorva contexte* [aprofundzime „adîncime”, propunem a fi realizate, a pleda în fața unor uși deschise], nr. 3895, 2; *Despre unele mijloace de expresie*, nr. 3901, 2; *Aspecte ale relațiilor dintre cuvinte*, nr. 3907, 1966, 2; *Cînd frazele-s prea lungi*, nr. 3913, 2; *O chestiune de acord gramatical*, nr. 3919, 2.
550. MIHĂESCU, N., *Antologia „Proza umoristică română”* [pe marginea limbii studiilor introductive din volum], L, 8, nr. 8, 1965, 11.
551. MIHĂESCU, N., [La rubrica „Cronica limbii”] *Despre unele aspecte lexicale și stilistice* [din articolele de critică literară], L, 8, nr. 9, 1965, 11; *În jurul unor greșeli de exprimare*, nr. 10, 11; *Despre unele elemente noi de vocabular*, nr. 11, 11; *Aspecte lexicale și stilistice*, nr. 21, 7.
552. MUNTEANU, ȘTEFAN, *Terminologie „școlară”*. *Note de cultivare a limbii* [uman, umanistic, real, asista, asistentă, munca cu cartea], *Drapelul roșu*, 22, nr. 6290, 1965, 2.
553. POPESCU, ION, *Terminologie pedagogică* [I], GÎ, 17, nr. 799, 1965, 2; [II], nr. 802, 2; [III], nr. 804, 2.
554. POPESCU, ION, *De ce literă mică?*, GÎ, 17, nr. 829, 1965, 6.
555. POPESCU-MARIN, MAGDALENA, [La rubrica „Cum scriem”] *Influențe ale stilului tehnico-administrativ*, PN, 10, nr. 11, 1965, 45–46.
556. PUICEA, NICOLAE, *Pentru un stil limpede, sugestiv, convingător* [în cadrul discuției cu tema *Stilul și limba în presă*], PN, 10, nr. 2–3, 1965, 39–42.
557. RĂCARIU, GRIGORE, [La rubrica „Povestea vorbelor”], *Povestea vorbelor*, *Viață nouă*, 21, nr. 6265, 1965, 2; *Expresii de rezonanță istorică*, nr. 6271, 2; *Alte expresii celebre*, nr. 6277, 2; *Expresii latinești*, nr. 6283, 2; *Povestea vorbelor*, nr. 6289, 2; *Alte expresii latinești*, nr. 6320, 2; *Despre onomastica românească*, nr. 6349, 2.
558. SĂRĂȚEANU, L., *Opiniile lui Grămătic*, PN, 10, nr. 4, 1965, 31–32; nr. 5, 39–40.
559. SOFIAN, VENERĂ, [La rubrica „Limba literară”] *De ce?* [contra unor particularități fonetice muntenești în limba literară: ușe, plaje etc.], Cr., 1, nr. 2, 1966, 8.
560. STREINU, VLADIMIR, *Dicționarul criticii literare*, L, 9, nr. 9, 1966, 3.
561. ȘIPOȘ, M., *Textele pentru muzica ușoară*, IB, 13, nr. 3775, 1965, 2.
562. ȘUTEU, FLORA, [La rubrica „Cronica limbii din presă”] *Prea multă afectivitate!*, PN, 10, nr. 6, 1965, 35–36; *Atenție la profil!*, nr. 7–8, 69–70; [La rubrica „Cum scriem”] *În căutarea unui titlu ideal*, 11, nr. 1, 1966, 36–38.
563. T. C., *Fascinația radicalelor*, VR, 18, nr. 3, 1965, 151–152.
564. \* \* \* *Probleme subliniate la discuții* [cu tema *Stilul și limba în presă* – februarie 1965], PN, 10, nr. 2–3, 1965, 47–48.



Vezi și nr. 3, 254, 474.

### III. FILOLOGIE CLASICĂ

565. BARBU, N. I., *Observații semantico-stilistice asupra unor cuvinte grecești* [cu un rezumat în limba franceză], StCl., 7, 1965, 119–129.
566. BESNIER, R., *Le règlement des successions des affranchis d'après les lois caducaires* (Gaius, *Institutes*, III, 42 à 54) [Reglementarea succesiunilor sclavilor eliberați după legile caduciene], StCl., 7, 1965, 55–65.
567. BORDENACHE, GABRIELA, *Domna Placida* [cu o ilustrație], StCl., 7, 1965, 315–318. 2
568. DORUȚIU-BOILĂ, EMILIA, *Un fragment necunoscut din inscripția trofeului de la Adamclisi* [cu un rezumat în limba franceză], StCl., 7, 1965, 209–214.

569. FRENKIAN, ARAM M., *Le nombre des lettres par ligne du manuscrit plotinien Marcianus Graecus 240 (M)*, StCl., 7, 1965, 311—313.
570. GEORGESCU, CONSTANT, *Cuvinte compuse la Lucrețiu*, AUB, 13, 1964, 287—303.
571. IORDACHE, ROXANA, *Verbe cu prefix și fără închiderea vocalei din radical în limba latină*, AUB, 13, 1964, 305—318.
572. LEMOSSE, MAXIME, *Brèves remarques sur les ἀπόλιδες* [Scurte observații despre ἀπόλιδες], StCl., 7, 1965, 49—54.
573. LUPAȘ, LIANA, *Une classification fonctionnelle des phonèmes vocaliques du dialecte attique* [O clasificare funcțională a fonemelor vocalice ale dialectului atic], StCl., 7, 1965, 131—136.
574. MACARIE, LILIANA, *Observații în legătură cu stabilitatea vocabularului latin*, CL, 10, nr. 2, 1965, 315—325.
575. NICOLAIE, V., *Observații asupra sufixului latin -seo* [cu un rezumat în limba franceză], StCl., 7, 1965, 137—141.
576. PIPPIDI, D. M., *Decrete elenistice din Histria* [cu un rezumat în limba franceză], StCl., 7, 1965, 181—195.
577. PIPPIDI, D. M., *Spicuri epigrafice* [cu un rezumat în limba franceză], StCl., 7, 1965, 297—309.
578. POPESCU, EM., *Descoperirile arheologice de la Lazu (rn. Constanța)* [cu un rezumat în limba franceză], StCl., 7, 1965, 251—261.
579. RUSSU, I. I., *Etimologii grecești. Cuvinte din „substratul” indo-european, I* [cu un rezumat în limba franceză], StCl., 7, 1965, 109—117.
580. STURM, FRITZ, *Gaius, II, 76 : fructum petere ou fundum petere?*, StCl., 7, 1965, 77—82.
581. SUCEVEANU, A., *Cîteva inscripții ceramice de la Histria* [cu un rezumat în limba franceză], StCl., 7, 1965, 273—286.



Vezi și nr. 75, 86, 101, 102, 362, 452, 484, 631, 889.

### Recenzii

582. BARBU, N. I., *Plutarque, Vies, tome III, Pericles — Fabius Maximus, Alcibiade — Coriolan. Texte établi et traduit par R. Flacelière et E. Chambry. Paris, Les Belles Lettres, 1964, 255 p. in 8°, StCl., 7, 1965, 435—436.*
583. BĂNESCU, N., I. Dujčev, *Les boljars dits intérieurs et extérieurs de la Bulgarie médiévale* [Boierii numiți „interiori” și „exteriori” în Bulgaria medievală], „Acta Orientalia Hungarica”, t. III, fasc. 3, p. 167—178, RESEE, 2, nr. 1—2, 1964, 289—291.
584. CALANGIU, ANCA, Paul Jal, *La guerre civile à Rome* [Războiul civil la Roma]. *Étude littéraire et morale* — Publications de la Faculté des Lettres et Sciences humaines de Paris, Série „Recherches”, tome IV, Paris, Presses Universitaires de France, 1963, 540 p., StCl., 7, 1965, 463—466.
585. CALANGIU, ANCA, *Sesiunea științifică de la Iași a Societății de studii clasice* [21—23 mai 1965], LR, 14, nr. 5, 1965, 617—618.
586. CAMARIANO-CIORAN, ARIADNA, Christos, Georges, *Τὸ γλωσσικὸ ἰδίωμα Γέρμα Καστοριάς* [L'idiome linguistique de Germas de la Castoria], Thessalonique, 1962, Société d'études macédoniennes. Bibliothèque macédonienne, n° 23, 8 + 440 pages, RESEE, 2, nr. 3—4, 1964, 679.
587. CEAUȘESCU, GH., Gerold Walser și Thomas Pekary, *Die Krise des römischen Reiches. Bericht über die Forschungen zur Geschichte zur 3. Jahrhunderts (193—284 n. Chr.) von 1939—1959* [Criza imperiului roman. Dare de seamă asupra cercetărilor de

- istorie a sec. al III-lea (193—284 e.n.) din perioada 1939—1959], Berlin, Walter de Gruyter, 1962, XI + 146, StCl., 7, 1965, 469—470.
588. CIZEK, EUGEN, Cesare Questa, *Studi sulle fonti degli Annales di Tacito* [Studii despre izvoarele Analelor lui Tacit], Edizioni dell'Ateneo, Roma, 1960, 215 p., StCl., 7, 1965, 456—457.
589. DUJČEV, IVAN, *Critobul din Imbros. Din domnia lui Mohamed al II-lea, anii 1451—1467* (Critobule d'Imbros, Histoire de Mohamet II), Ed. par V. Grecu, Bucarest, 1963 (Scriptores byzantini IV), 379 p., RESEE, 2, nr. 1—2, 1964, 291—296.
590. FISCHER, I., *Bibliografia clasică românească (1964)*, StCl., 7, 1965, 407—417.
591. FISCHER, I., Oronzo Parlangèli, *Studi messapici (Iscrizioni, lessico, glosse e indici)* [Studii mesapice (Inscripții, lexic, glose și indice)], Milano, Istituto Lombardo di Scienze e Lettere, 1960, 474 p. 8° + XIII pl., StCl., 7, 1965, 421—423.
592. FISCHER, I., Pline l'ancien, *Histoire Naturelle. Livre XXX* [Plinius, Istoria naturală. Cartea XXX], Texte établi, traduit et commenté par Alfred Ernout. Paris, Les Belles Lettres, 1963, 103 p., StCl., 7, 1965, 433—434.
593. FISCHER, I., Ambrosii Theodosii Macrobiani, *Saturnalia* apparatus critico instruxit In *Somnium Scipionis* selecta, uarietate lectionis ornauit Iacobus Willis, Leipzig, Teubner, 1963, X + 466 p., 8° (Bibliotheca Teubneriana), StCl., 7, 1965, 436—439.
594. FISCHER, I., *Journal of Classical Studies*, vol. XII, 1964, Kyoto, The Classical Society of Japan, 200 p., 8°, StCl., 7, 1965, 480.
595. FRANCES, E., M. Ia. Siouzioumov, *Борьба за пути развития феодальных отношений в Византии* [La lutte pour les formes différentes de développement du féodalisme en Byzance] Византийские очерки, Moscou, 1961, p. 34—63, RESEE, 2, nr. 1—2, 1964, 286—289.
596. GIURESCU, ANCA, Stati Sorin, *La langue des inscriptions latines de Dacie et de Scythie Minor*, „Studii clasice”, III, 1961, p. 143—146, RESEE, 2, nr. 3—4, 1964, 677—678.
597. GIURESCU, DINU, Mirtchev, Milko, *Нови епиграфски паметници от Черноморието* [Nouveaux monuments épigraphiques de la zone de la mer Noire] „Известия на варненского археологического Дружество” Varna, XII, 1961, p. 7—21, RESEE, 2, nr. 3—4, 1964, 686.
598. LUPAȘ, LIANA, M. Tulli Ciceronis, *Scripta quae manserunt omnia*. Fasc. 18, *Oratio pro L. Murena*, iterum recognouit M. Kasten. Leipzig, Teubner, 1961, X + 48 p., StCl., 7, 1965, 430—431.
599. MARINESCU-HIMU, M., *Sesiunea de comunicări a Societății de studii clasice* [21—23 mai 1965, Iași], Rev. inv. sup., 7, nr. 8, 1965, 73.
600. MIHĂESCU, H., Duridanov, I., *Нови данни от топонимията за изчезнало румънско население в софийско* [Données nouvelles sur la population roumaine disparu de la région de Sofia] Езиковедско-етнографическа изледования в память акад. Ст. Романски, Sofia, 1960, p. 469—478, RESEE, 2, nr. 1—2, 1964, 284—285.
601. MIHĂESCU, H., Šašel, Anne et Jaro, *Inscriptiones Latinae quae in Iugoslavia inter annos MCMXL et MCMLX repertae et editae sunt*. Accedunt corrigenda ad volumen operis. V. Hoffiller et B. Saria, Antike Inschriften aus Jugoslavia, Zagreb, 1938, indices, tabulae geographicae duae. Ljubljana, 1963; IV, 174 et 2 cartes (Situla Razprave Narodnega Muzeja v Ljubljani. Dissertationes Musei Nationalis Ljubacensis, 5), RESEE, 2, nr. 3—4, 1964, 629—630.
602. MIHĂESCU, H., Novak, Grga, *Stari Grci na Jadransku moru* [Les Grecs anciens dans l'Adriatique], „Rad. Jugoslavenske Akademije Znanosti i Umjetnosti”, 322, 1961, p. 145—221, RESEE, 2, nr. 3—4, 1964, 677.
603. MIHĂESCU, H., Gerhard Bendz, *Studien zu Callius Aurelianus und Cassius Felix*, Gleerup, Lund, 1964, 145 p. (Skrifter utgivna av Vetenskaps-Societeten i Lund, 55), SCL, 16, nr. 5, 1965, 749—750.



604. MINĂESCU, H., M. E. Serghieenco, *Жизнь древнего Рима. Очерки быта*. Академия Наук СССР. Институт истории, Ленинградское отделение, Moscova-Leningrad, 1964, 335 p., StCl., 7, 1965, 366—367.
605. MINĂESCU, H., Vargo, *Сельское хозяйство*. Перевод с латинского, комментарий и вступительная статья М. Е. Сергеевко, Editura Academiei de Științe, Moscova-Leningrad, 1963, 217 p., StCl., 7, 1965, 431.
606. MINĂESCU, H., Tore Janson, *Latin Prose Prefaces. Studies in Literary Conventions*. Almqvist et Wiksell, Stockholm, 1964, 180 p. (Acta Universitatis Stockholmiensis, Studia Latina Stockholmiensia, XIII), StCl., 7, 1965, 456.
607. PIPPIDI, D. M., *Note de lectură*, StCl., 7, 1965, 319—333.
608. PIPPIDI, D. M., *Congresul asociației „G. Budé” din Aix-en-Provence (aprilie 1963)*, StCl., 7, 1965, 361—362.
609. PIPPIDI, D. M., *Al IV-lea Congres internațional de studii clasice (Philadelphia, august 1964)* StCl., 7, 1965, 365—366.
610. PIPPIDI, D. M., *L'année philologique. Bibliographie critique et analytique de l'antiquité gréco-latine*. Fondée par Jules Marouzeau, publiée par Juliette Ernst avec la collaboration de Marianne Duvoisin. Tome XXXIII. Bibliographie de l'année 1962 et compléments des années antérieures. Paris, Les Belles Lettres, 1964, XXV-634 p., StCl., 7, 1965, 419.
611. PIPPIDI, D. M., *Mycenaean Studies. Proceedings of the Third International Colloquium for Mycenaean Studies held at „Wingspread”, 4—8 September 1961*, edited by Emmett L. Bennett Jr., Madison, The University of Wisconsin Press, 1964, X—284 p. in 16° StCl., 7, 1965, 419—421.
612. PIPPIDI, D. M., Louis Robert, *Nouvelles inscriptions de Sardes. I-er fascicule : décret hellénistique de Sardes ; dédicaces aux dieux indigènes ; inscriptions de la synagogue* (Archaeological Exploration of Sardinia). Paris, Adrien Maisonneuve, 1964, 61 p. in 16°, 11 pl., StCl., 7, 1965, 459—460.
613. PIPPIDI, D. M., W. Déonna et M. Renard, *Croyances et superstitions de table dans la Rome antique* (Collection „Latomus”, XLVI), Bruxelles, 1961, 151 p. in 16°, StCl., 7, 1965, 467—468.
614. PIPPIDI, D. M., *Atti del Colloquio Pavino sulla Historia Augusta* (Universita degli Studi di Padova. Pubblicazioni dell'Istituto di Storia antica, vol. IV). Roma, „l'Erma” di Bretschneider, 1963, StCl., 7, 1965, 470—473.
615. RUSSU, I. I., Louis Robert, *Noms indigènes dans l'Asie Mineure gréco-romaine*. Première partie (Bibliothèque archéologique et historique de l'Institut Français d'Archéologie d'Istanbul, XIII), Paris, 1963, 660 p., in 8°, 13 planșe, StCl., 7, 1965, 423—430.
616. ȘTEFAN, GH., *Conferința de studii clasice de la Leningrad (aprilie 1964)*, StCl., 7, 1965, 363—364.
617. VRACIU, A., P. Hr. Ilievski, *Аблативот, инструменталот, локативот по најстарѣтете грчки текстови* (Ablativul instrumentaіul și locativul în cele mai vechi texte grecești), Skoplje, 1961, XI + 147 pagini, AnȘTUI, 11, fasc. 2, 1965, 224—225.
618. VRACIU, A., Al. Milev, G. Mihailov, *Старогръцка граматика* (Gramatica limbii eline), ed. a II-a, Editura de stat „Наука и изкуство”, Sofia, 1961, 351 pagini, AnȘTUI, 11, fasc. 2, 1965, 225—226.



#### IV. ROMANISTICĂ

619. AGRIGOROAI, VALENTINA, *Elemente arhaice în unitățile frazeologice din limba franceză contemporană* [cu rezumate în limbile rusă și franceză], AnȘtUI, **10**, fasc. 1, 1964, 15—23.
620. AGRIGOROAI, VALENTINA, *Particularități fonetice ale câtorva toponimice franceze*, [13 ref.; cu rezumate în limbile rusă și franceză], AnȘtUI, **11**, fasc. 2, 1965, 165—170.
621. BACIU, ION, *Omiterea și înlocuirea articolului cu prepoziția de în limba franceză contemporană* [cu rezumate în limbile rusă și franceză, StUBB, **10**, fasc. 2, 1965, 133—139.
622. BUȚUREANU, SILVIA, *Repetiția la Antoine de Saint-Exupéry* [cu rezumate în limbile rusă și franceză], AnȘtUI, **10**, fasc. 1, 1964, 79 — 90.
623. CARPOV, MARIA, *Commencer à . . . , commencer de . . .*, AnȘtUI, **11**, fasc. 1, 1965, 103—106.
624. DOBROVICI, VIORICA, CUCIUREANU, ȘT., *Împrumuturi reciproce între limbile italiană și engleză* [cu rezumate în limbile rusă și italiană], An ȘtUI, **11**, fasc. 2, 1965, 199—204.
625. ESCUDERO, GREGORIO, COPCEAG, DUMITRU, *Gramatica limbii spaniole — cu exerciții*, București, 1965, Editura științifică, 319 p.  
Vezi și recenzia de la nr. 678.
626. FISCHER, I., *Cuvinte panromanice absente din limba română* [versiunea românească a articolului din RRL, **9**, nr. 6, 1964, 595—602], SCL, **16**, nr. 4, 1965, 441—447.
627. GAUDEMET, J., *L'étranger dans le monde romain* [Străinul în lumea romană] StCl., **7**, 1965, 37 — 47.
628. GIURESCU, ANCA, *Contributi al modo di definire i sostantivi composti della lingua italiana* [Contribuții la definirea substantivelor compuse din limba italiană], RRL, **10**, nr. 4, 1965, 395—400.
629. GIURESCU, ANCA, *Încercare de definire a substantivelor compuse din limba italiană*, SCL, **16**, nr. 6, 1965, 829—834.
630. GOSSEN, C. TH., *Le scripta „bourguignonne” et le franco-provençal*, RRL, **10**, nr. 5, 1965, 455 — 460.
631. ILIESCU, MARIA și MACARIE, LILIANA, *Schiță de evoluție a declinării în latina tîrzie*, SCL, **16**, nr. 4, 1965, 469—498.
632. IORDAN, IORGU, *Probleme generale ale lingvisticii romanice* [raport prezentat la cel de-al XI-lea Congres internațional de lingvistică și filologie romanică — Madrid, 1965], SCL, **17**, nr. 1, 1966, 3—12.
633. ISBĂȘESCU, CRISTINA, *Algunas peculiaridades fonéticas del español hablado en Cuba (Ensayo descriptivo)* [Cîteva particularități fonetice ale spaniolei vorbite în Cuba (Încercare descriptivă)], RRL, **10**, nr. 6, 1965, 571—594.
634. KALIK, ANGELICA, *În legătură cu „disputa” dintre cele două perfecte în limba franceză — perfectul simplu și perfectul compus* [cu rezumate în limbile rusă și franceză], StUBB, **11**, fasc. 1, 1966, 115—125.
635. MANECA, CONSTANT, *Considerazioni sopra la protesi vocalica in italiano* [Considerații cu privire la proteza vocalică în italiană] RRL, **10**, nr. 5, 1965, 499—507.
636. MANOLIU, MARIA *Innovations dans la structure du groupe nominal roman* [Inovații în structura grupului nominal roman], RRL, **10**, nr. 1—3, 1965, 299—307.
637. NICULESCU, A., *Travaux roumains de linguistique romane* [Lucrări românești de lingvistică romanică], RRL, **10**, nr. 1—3, 1965, 20—30.
638. ȘANDRU, TUDORA, *Sobre la fisonomía lexica del español contemporáneo* [Despre fizionomia lexicală a spaniolei contemporane], RRL, **10**, nr. 4, 1965, 401—408.
639. ȘANDRU, TUDORA, *Despre fizionomia lexicală a spaniolei contemporane* [varianta românească a articolului din RRL, **10**, nr. 4, 1965, 401—408] SCL, **16**, nr. 6, 1965, 835—842.

640. TUDORICĂ, OLGA, *Algunos estudios hispánicos en Rumania* [Cîteva studii despre limba spaniolă în România], RRL, 10, nr. 4, 1965, 409—413.
641. WALTER, RICHARD, *Dante și „problema limbii“* [despre *De vulgari eloquentia*], Ateneu, 2, nr. 11, 1965, 13.
642. WARNANT, LÉON, *Le système de l'article en français selon les vues de Gustave Guillaume* [Sistemul articolului în franceză după Gustave Guillaume], RRL, 10, nr. 6, 1965, 619—629.



Vezi și nr. 41, 75, 86, 87, 101, 102, 105, 111, 113, 141, 245, 260, 279, 815, 825, 835, 840, 843.

#### Recenzii

643. AGRIGOROAI, VALENTINA, R. A. Sayce, *Style in French Prose*, Oxford, Clarendon Press, 1958, ed. a II-a, 166 p., AnȘtUI, 11, fasc. 2, 1965, 240—241.
644. ANTONESCU, NAE, *Crestomație romanică* (vol. II, Editura Academiei, 1965), St., 16, nr. 10, 1965, 111—112.
645. CARPOV, MARIA, Jacques Duron, *Langue française, langue humaine*, Paris, Larousse, 1963, 187 p., AnȘtUI, 11, fasc. 2, 1965, 226—227.
646. CEAUȘESCU, GH., *Mittellateinisches Wörterbuch zum Ausgehenden 13. Jahrhundert*, in Gemeinschaft, mit den Akademien der Wissenschaften zu Göttingen, Heidelberg, Leipzig, Mainz, Wien, und der Schweizerischen Geisteswissenschaftliche Gesellschaft, herausgegeben von der Bayerischen Akademie der Wissenschaften und der Deutschen Akademie der Wissenschaften zu Berlin. Berlin, Akademie Verlag, 1959—1962, StCl., 7, 1965, 477—478.
647. CONDEESCU, N. N., Kristoffer Nyrop, *Manuel phonétique du français parlé*. Huitième édition entièrement revue par le soins de Alf Lombard, professeur à l'Université de Lund. Avec un appendice *Comment se prononcent les lettres françaises* par Alf Lombard. Gylendal, 1963, un vol. de VIII—242 p., RRL, 10, nr. 5, 1965, 537—539.
648. CONDEESCU, N. N., *Chansons attribuées au chatelain de Couci (fin du XII<sup>e</sup> — début du XIII<sup>e</sup> siècle)*, édition critique par Alain Lerond, professeur à la Faculté des Lettres et Sciences Humaines de Rennes, Paris, Presses Universitaires de France, 1964; 1 vol. in 8° de 255 pages. (Publications de la Faculté de Lettres et Sciences Humaines de Rennes, n° 7), RRL, 10, nr. 6, 1965, 642—644.
649. CONDEESCU, N. N., *Namur sau despre noua „universalitate” a limbii franceze*, VR, 18, nr. 12, 1965, 198—202.
650. FAÇON, NINA, *Un cercetător al istoriei limbii italiene: Claude Fauril*, AUB, 13, 1964, 271—285.
651. GIURESCU, ANCA, Nora Galli de' Paratesi, *Semantica dell'eufemismo. L'eufemismo e la repressione verbale con esempi tratti dall'italiano contemporaneo* [Semantica eufemismului. Eufemismul și contragerea verbală cu exemple luate din italiana contemporană], Torino, 1964, 195 p., SCL, 16, nr. 3, 1965, 429—431.
652. GIURESCU, ANCA, Tullio de Mauro, *Storia linguistica dell'Italia unita* [Istoria lingvistică a Italiei], Biblioteca di cultura moderna, Editori Laterza, Bari, 1963, 517 p., RRL, 10, nr. 5, 1965, 542—544.
653. GIURESCU, ANCA, versiunea românească a recenziei din RRL, 10, nr. 5, 1965, 542—544, SCL, 16, nr. 6, 1965, 854—855.
654. GOLOPENIȚA-ERETESCU, SANDA, Jean Dubois, *Grammaire structurale du français. Nom et pronom* [Gramatică structurală a limbii franceze. Substantivul și pronumele], Paris, 1965, 192 p., RRL, 10, nr. 5, 1965, 544—546.

655. ILIESCU, MARIA, *Lucrări recente de latină vulgară* [Veikko Väänänen, *Introduction en latin vulgaire*, Paris, Klincksieck, 1963, 230 p. și R. A. Haadsma și J. Nuchelmans, *Précis de latin vulgaire*, suivi d'une anthologie annotée, Groningen, 1963, 137 p.; varianta românească a recenziei din RRL, 9, nr. 5, 1964, 559—564], SCL, 16, nr. 4, 1965, 549—554.
656. IORDAN, IORGU, *Lingvistică și filologie* [despre cel de-al XI-lea Congres internațional de lingvistică și filologie romanică, Madrid, 1—9 sept. 1965], C, nr. 39, 1965, 9.
657. IORDAN, IORGU, *Al XI-lea Congres internațional de lingvistică și filologie romanică (Madrid, 1—9 sept. 1965)*, SCL, 17, nr. 1, 1966, 111—113.
658. IVĂNESCU, G., Carlo Tagliavini, *Le origini delle lingue neolatine. Introduzione alla filologia romanza* [Originile limbii neolatine. Introducere în filologia romanică], terza edizione ampliata e aggiornata, con 50 figure nel testo, casa editrice prof. Riccardo Pàtron, Bologna [1959], XXX + 596 p. în 8°, AUT, 1, 1963, 343—347.
659. JACQUIER, H. și KALIK, A., *Le français moderne*, Paris, anul XXX (1962), nr. 1—4, CL 9, nr. 2, 1964, 321—326.
660. MICUȘAN, CRISTINA, Ulrich Ricken, „Gelehrter” und „Wissenschaft” im französischen (Beiträge zu ihrer Bezeichnungsgeschichte vom 12.-17. Jahrhundert [„Învățat” și „știință” în franceză], Berlin, 1961, 323 p., SCL, 16, nr. 4, 1965, 567—568.
661. OPREAN, MARIA, Giulio Herzeg, *Lo stile indiretto libero in italiano* [Stilul indirect liber în italiană], Firenze, G. C. Sansoni Editore, 1963 (Biblioteca Lingua nostra, XIII), CL, 10, nr. 1, 1965, 235—237.
662. POPESCU-MARIN, MAGDALENA, Karin Nef-Reiner, *Aspetti dell'evoluzione sintattica nella lingua italiana contemporanea* [Aspecte ale evoluției sintactice a italianei contemporane], Locarno, 1962, 73 p., SCL, 16, nr. 5, 1965, 750—751.
663. POPESCU-MARIN, MAGDALENA, Weber, Marcel, *Contributions a l'étude du diminutif en français moderne. Essai de systématisation* [Contribuții la studiul diminutivului în franceza modernă. Încercare de sistematizare], SCL, 17, nr. 1, 1966, 124—127.
664. RĂDULESCU, DANIELA, Ion Brăiescu, Marcel Saraș, *Gramatica limbii franceze moderne*, București, Editura științifică, 1964, LR, 14, nr. 5, 1965, 631—633.
665. RĂDULESCU, DANIELA, Louis Michel, *La langue des pêcheurs du Golfe du Lion, Introduction* [Limba pescarilor din Golful Lion, Introducere], Paris [1964], SCL, 16, nr. 5, 1965, 739—741.
666. REINHEIMER, SANDA, Aurélien Sauvageot, *Français écrit, français parlé* [Franceza scrisă, franceza vorbită], Paris, 1962, SCL, 16, nr. 3, 1965, 427—429.
667. REINHEIMER, SANDA, Alf Lombard, *Le rôle des semi-voyelles et leur concurrence avec les voyelles correspondantes dans la prononciation parisienne* [Rolul semivocalelor și concurența lor cu vocalele corespunzătoare în pronunțarea pariziană], Lund, 1964, 46 p., RRL, 10, nr. 4, 1965, 435—436.
668. REINHEIMER, SANDA, Geneviève Massignon, *Les parlers français d'Acadie. Enquête linguistique* [Graiurile franceze din Acadia. Anchetă lingvistică], 2 vol., Paris, 1962, 974 p., SCL, 16, nr. 4, 1965, 571—574.
669. SALA, MARIUS, *Libro de los exemplos por a.b.c.* Edición crítica por John Esten Keller. Vocabulario etimológico por Louis Jennings Zahn. Madrid, C.S.I.C., 1961, 450 p. („Clásicos hispánicos”), SCL, 16, nr. 3, 1965, 435—436.
670. SALA, MARIUS, *La Gaya ciencia de P. Guillén de Segovia*. Transcripción de O.J. Tuulio. Introducción, Vocabularios y Índices, por J. M. Casas Homs, I-II, Madrid, C.S.I.C., 1962. Vol. I :LXXX + 221 p., vol. II :316 p. („Clásicos hispánicos”), SCL, 16, nr. 3, 1965, 436—437.
671. SALA, MARIUS, *El cancionero de Gallardo*. Edición crítica por José María Azáceta, Madrid, C.S.I.C., 1963, 322 p. („Clásicos hispánicos”), SCL, 16, nr. 3, 1965, 437.

672. SALA, MARIUS, Bertil Malmberg, *Estudios de fonética hispánica* [Studii de fonetică spaniolă], Traducţiune de Edgardo R. Palavecino. Prólogo de Antonio Quilis, Madrid, Consejo Superior de Investigaciones Científicas, 1965, 156 p. („Colec-tanea Phonetica” I), RRL, 10, nr. 6, 1965, 639—642.
673. SALA, MARIUS, versiunea românească a recenziei din RRL, 10, nr. 6, 1965, 639—642, SCL, 16, nr. 6, 1965, 849—851.
674. SALA, MARIUS, *Al II-lea Congres al hispaniştilor*, SCL, 17, nr. 1, 1966, 115—116.
675. SĂDEANU, FLORENŢA, Pedro Urbano Gonzales de la Calle, *Contribución al estudio del bogotano. Orientaciones metodológicas para la investigación del castellano en America* [Contribuţii la studiul spaniolei vorbite în Bogotă. Orientări metodologice privitoare la cercetarea castilianeii din America], Bogotă, 1963, 343 p., SCL, 16, nr. 4, 1965, 568—571.
676. ŞANDRU, TUDORA, Werner Bahner, *Kurze Bibliographie für das Studium der romanischen Sprachwissenschaft (mit besonderer Berücksichtigung des Französischen)* [Scurtă bibliografie pentru studierea lingvisticii romanice (cu privire specială la limba franceză)], Halle, 1962, 106 p., SCL, 16, nr. 3, 1965, 431—433.
677. ŞANDRU, TUDORA, Corominas Joan, *Breve Diccionario Etimológico de la Lengua Castellana* [Scurt dicţionar etimologic al castilianeii], Ed. Grados, Madrid, 1961, 610 p., RRL, 10, nr. 6, 1965, 633—639.
678. ŞANDRU, TUDORA, Gregorio Eescudero, Dumitru Copceag, *Gramatica limbii spaniole — cu exerciţii*, Bucureşti, Editura ştiinţifică, 1965, 319 p., LR, 15, 1966, nr. 1, 107—110.
679. THEBAN, MARIA, Jean Dubois, *Grammaire structurale du français. Nom et pronom* [Gramatică structurală a limbii franceze. Substantivul şi pronumele]. Paris, Librairie Larousse, 1965, 192 p., SCL, 16, nr. 6, 1965, 851—854.
680. TUDORICĂ, OLGA, Iorgu Iordan, *Istoria limbii spaniole* (Curs universitar), Bucureşti, 1963, 190 p., SCL, 16, nr. 3, 1965, 123—124.
681. UNGUREANU, MIHAIL, *Mapamond lingvistic* [despre limba bască], VSt., 10, nr. 10, 1965, 7.
682. \* \* \* *El Congreso de la Asociación Internacional de Hispanistas, Nimega, 20 a 25 agosto de 1965*, RRL, 10, nr. 4, 1965, 444.
683. \* \* \* *Congreso interamericano de lingüística, filología y enseñanza de idiomas* [Congresul interamerican de lingvistică, filologie şi învăţămîntul limbilor], RRL, 10, nr. 4, 1965, 445—448.

★

Vezi şi nr. 134, 759.

## V. SLAVISTICĂ

684. ALEXANDRU-DOBRIŢOIU, TEODORA, *Istoricul aşezării cehilor în Banatul de sud (Republica Socialistă România)* [cu rezumate în limbile rusă şi franceză], RS, 12, 1965, 139—144.
685. BERNSTEIN, S. B., *Gramatica comparată a limbilor slave*. Traducere şi note de G. Mihăilă, Bucureşti, 1965, Editura didactică şi pedagogică, 324 p. + erata.
686. BULAT, TOMA G., *O încercare de a publica un „Corpus inscriptionum slavo-romanicarum”*, RS, 12, 1965, 241—242.
687. DJAMO-DIACONIŢĂ, LUCIA, *Contribuţii la studiul terminologiei social-politice a slavonei româneşti (termeni şi sensuri specifice cronicilor)* [cu rezumate în limbile rusă şi franceză], RS, 12, 1965, 93—108.

688. FODOR, ECATERINA, *Nomina agentis feminina in limbile slave răsăritene*, AUB, 13, 1964, 207—213.
689. FODOR, ECATERINA, *Суффиксальное словообразование имен существительных в восточно-славянских языках* [Derivarea cu sufixe a substantivelor în limbile slave de răsărit; cu un rezumat în limba română], RS, 12, 1965, 35—41.
690. GĂMULESCU, DORIN, *Сербохорватские заимствования в Олтеній* [Influente sirbo-croate în Oltenia; cu o hartă], RESEE, 2, nr. 3—4, 1964, 447—465.
691. GĂMULESCU, DORIN, *Импримутури ромânești și aromânești în argourile sud-slave*, SCL, 16, nr. 4, 1965, 531—540.
692. GUȚU, OLIMPIA, *Болгарский говор села Чопля. I. Замечания о системе гласных* [Graiul bulgar din satul Cioplea. I. Observații cu privire la sistemul consoanelor], RRL, 10, nr. 5, 1965, 527—536.
693. IVĂNESCU, G., *Originea hufurilor și a tuhoșilor*, AUT, 1, 1963, 311—314.
694. MIHĂILĂ, G., *Славяно-румынские тексты как источник для словаря книжнославянского языка* [Textele slavo-române ca izvor al dicționarului limbii slavone; cu un rezumat în limba română], RS, 12, 1965, 21—34.
695. NICOLAU, IOANA, *Subordonarea și coordonarea în fraza formată prin juxtapunere în limba rusă* [cu rezumate în limbile rusă și germană], AUT, 1, 1963, 289—294.
696. OIȚĂ, ION, *Конюнкțiile, cuvintele și expresiile modale explicative în limba rusă contemporană*, AUB, 13, 1964, 223—231.
697. OIȚĂ, ION, *Сложные предложения с возобновляющимися элементами* [Fraze cu elemente reluate; cu rezumat în limba română], RS, 12, 1965, 51—65.
698. PAVLIUC N., ROVCIUC, I., *Очерк фонологических систем украинских говоров в Румынии* [Schită a sistemelor fonologice ale graiurilor ucrainene din România], RRL, 10, nr. 6, 1965, 595—617.
699. PISTRUI, C., *400 ani de la tipărirea primei cărți rusești* [Apostolul — Moscova 1564], MA, 9, nr. 9—10, 1964, 738—739.
700. VRABIE, EMIL, *Note asupra graiului rus de la Climăuși (comuna Baineș, raionul Rădăuși, regiunea Suceava)* [cu rezumate în limbile rusă și franceză], RS, 12, 1965, 117—137.
701. VRACIU, A., *Un fenomen dialectal rusesc produs sub influența substratului fino-ugrian* [țocania; cu rezumate în limbile rusă și franceză], AnȘtUI, 10, fasc. 1, 1964, 25—34.
702. VRACIU, A., *Slava și Baltica. Problema vechilor raporturi dintre ele în lumina noilor cercetări*, RS, 12, 1965, 283—297.
703. \* \* \* *Тематика VI Международного Съезда Славистов (Прага, 1968)* [Tematica celui de-al VI-lea Congres internațional al slaviștilor (Praga, 1968)], RS, 12, 1965, 385—387.



Vezi și nr. 24, 73, 96, 117, 236, 282, 288, 379, 387, 388, 389, 390, 412, 413, 415, 833.

#### R e c e n z i i

704. ALEXANDRU-DOBRIȚOIU, TEODORA, *Československé Přednášky pro V mezinárodní sjezd Slavistu v Sofii*, Editura Academiei Cehoslovace de Științe, Praga, 1963, 375 p., RS, 12, 1965, 344—346.
705. BOLOCAN, GH., Eric P. Hamp., *Словарь американской лингвистической терминологии (A Glossary of American Technical Linguistic Usage, 1925—1950)*, traducere și completări de V. V. Ivanov, Moscova, 1964, 264 p., LR, 14, nr. 6, 1965, 719—721.

706. DJAMO-DIACONIȚĂ, LUCIA, *Revue des études slaves*, tome XL, *„metanges André Vaillant*, Paris, 1964, 254 p., RS, 12, 1965, 331—334.
707. GĂMULESCU, DORIN, Ivić Milka, *Les éléments morphologiques aux formes casuelles dans la langue serbo-croate*, „Zeszyty Naukowe Uniwersytetu Jagiellońskiego, Prace językoznawcze”, Krakow, 4, 1961, p. 303—306, RESEE, 2, nr. 3—4, 1964, 682.
708. GĂMULESCU, DORIN, V. Desničkaia, *Славянские заимствования в албанском языке* [Influența slavă în limba albaneză], V, *Международный съезд славистов* Moscova, 1963, 30 p., RS, 12, 1965, 348—349.
709. GĂMULESCU, DORIN, Српска Академија наука и умености. Институт за српскохрватски језик. *Речник српскохрватског књижевног и народног језика* (Dicționar al limbii sîrbo-croate literare și populare). Књига I (a — *богелуб*), Belgrad, 1959, CXX + 690 p. + ераџа; књига II (*боголуб — Вражогрнци*), Belgrad, 1962, XIV, 800 p. RS, 12, 1965, 353—355.
710. GĂMULESCU, DORIN, Liubomir Vankov, *Към историята на някои замци от западнo-те романски езици в български и в балкански езици* (Asupra istoriei unor împurmuturi din limbile romanice aruse în bulgară și în alte limbi balcanice), extras din „Годишник на Софийския Университет — Филологически факултет” том LIV, nr. 2, 1959, Sofia, 1960, 112 p. (169—180), RS, 12, 1965, 361—362.
711. GUȚU, OLIMPIA, *Българска диалектология — проучвания и материали*, Dialectologia bulgară — studii și materiale, vol. I, Academia de Științe, Sofia, 1962, 273 p., SCL, 16, nr. 5, 1965, 741—744.
712. MIHĂESCU, H., Български етимологичен речник. Съставили Вл. Георгиев, Ив. Гълъбов, Й. Заимов, Ст. Илчев, Свезка I а-бронз. 1964, (*Dictionnaire étymologique de la langue bulgare*, rédigé par VI. Georgiev, Iv. Gălăbov, I. Zaïmov, St. Ilčev, fascicule I а-bronze), Académie Bulgare des Sciences, Sofia, 1962, X, 80 p., RESEE, 2, nr. 3—4, 1964, 635—637.
713. MIHĂESCU, H., Popović, Ivan, *Valacho-Serbica. L'influence de la langue roumaine sur le serbe-croate et sa géographie*, „Научно Друштво N. R. Bosne i Hercegovine. Balkanološki Institut Godišnjak”, II, 1961, p. 101—121, RESEE, 2, nr. 3—4, 1965, 681.
714. MIHĂESCU H., Mujačić Žarko, *Naši pejorativi romanskoga podrijetla. Naki refleksi od capra u našim dijalektima* [Les péjoratifs serbo-croates d'origine romane. Quelques reflets de capra dans les dialectes serbo-croates], dans „Radovi Razdio lingvističko-filološki, Filozofski Fakultet”, Zadar, III, 1961—1962, p. 115—138, RESEE, 2, nr. 3—4, 1964, 681.
715. MIHĂESCU, H., V. V. Ivanov, *Istoričeskaja grammatika russkogo jazyka* [Gramatica istorică a limbii ruse], Izdatel'stvo „Prosvešćenie”, Moscova, 1964, 451 p., AUT, 2, 1964, 282—284.
716. MIHĂILĂ, G., *Din activitatea Asociației slavistilor din Republica Socialistă România (iunie 1964 — iunie 1965)*, RS, 12, 1965, 398—404.
717. MIHĂILĂ, G., CHIȚIMIA, I. C., DJAMO-DIACONIȚĂ, LUCIA, BARBĂ, GHEORGHE, ȘOPTEREANU, V., VRABIE, E. *Славянская филология в Бугарестском Университете (К столетию со дня основания Университета)* [Filologia slavă la Universitatea București; cu un rezumat în limba română], RS, 12, 1965, 259—281.
718. MITU, MIHAI, *Etimologii românești în Dicționarul limbii polone* [cu rezumate în limbile rusă și franceză], RS, 12, 1965, 67—72.
719. NESTORESCU, VIRGIL, *Български етимологичен речник, свезка I (а-бронз), свезка II (бронхи—влада)*, Изд. БАН. Sofia, 1962—1963, SCL, 16, nr. 2, 1965, 308—310.

720. OTESCU, SIMONA. Rosetti, Al., *Slavo-romanica, sur la langue slave des documents valaques du XIV<sup>e</sup> et XV<sup>e</sup> siècles*, „Études et recherches linguistiques”, Bucarest, 1961, 1<sup>er</sup> cahier, p. 91–95, RESEE, 2, nr. 3–4, 1964, 682–683.
721. TROCIN, D., *Note asupra unor materiale pentru studiul limbii ruse apărute în Moldova. (sec. XVIII–XIX)* [cu 3 facsimile], AnȘtUI, 10, fasc. 1, 1964, 97–105.
722. VAIMBERG, S., N. Mangul, V. Vascenco, I. Oiță, *Limba rusă literară contemporană*, Editura de stat didactică și pedagogică, București, 1962, 711 p., RS, 12, 1965, 358–360.
723. VASCENCO, VICTOR, *Dicționar rus-român*, București, Editura științifică, 1964, 831 p., LR, 14, nr. 2, 1965, 285–291.
724. VASCENCO, VICTOR, *Încercări de unificare a terminologiei lingvistice slave. A IV-a consfătuire a Comisiei terminologice internaționale de pe lângă C.I.S. (Ljubljana, 25–30 mai 1964)*, RS, 12, 1965, 388–391.
725. VASCENCO, VICTOR și VRABIE, EMIL, R. Udler, *Молдавские говоры Черновицкой области в сравнении с говорами Молдавской ССР, Закарпатской области УССР и других смежных областей дакороманского массива. Консонантизм Chișinău*, 1964, 276 p., SCL, 16, nr. 5, 1965, 744–747.
726. VRABIE, EMIL, André Mazun, *Grammaire de la langue russe*, ed. a IV-a, revăzută și completată de autor, cu concursul lui José Johannet și a lui Jacques Lépassier, Paris, Institut d'Études slaves, 1965, 368 p. in 8°, RS, 12, 1965, 355–358.
727. VRACIU, A., Stoïko Stoïkov, *Увод в българската фонетика (Introducere în fonetica limbii bulgare)*, ed. a II-a, Editura „Nauka i izkustvo”, Sofia, 1961, 203 pagini, AnȘtUI 10, fasc. 1, 1964, 115–116.
728. VRACIU, A., Stoïkov, Stoïko, *Увод в българската фонетика [Introduction à la phonétique de la langue bulgare]*, II<sup>e</sup> édition, „Наука и искусство”, Sofia, 203 p., RESEE, 2, nr. 3–4, 1964, 633–635.



Vezi și nr. 63, 415, 868, 926.

## VI. GERMANISTICĂ

729. BINDER, ȘTEFAN, *Transformarea socialistă a țării ca factor de dezvoltare a vocabularului limbii germane folosite de minoritatea germană în R. P. R.* [cu rezumate în limba rusă și germană], AUT, 1, 1963, 87–99.
730. BRAUN, ROSWITHA, *Die Deklination der Adjektive im Siebenbürgisch–Sächsischen* [Declinarea adjectivului în dialectul săsesc din Transilvania], FVL, 8, nr. 2, 1965, 81–90.
731. CAPESIUS, BERNHARD, *Wesen und Werden der Siebenbürgisch–Sächsischen* [Caracteristicile și formarea dialectului săsesc din Transilvania; cu un rezumat în limba română], FVL, 8, nr. 1, 1965, 5–26.
732. CAPESIUS, BERNHARD, *Hermannsdorf – Hermannstadt*, FVL, 8, nr. 2, 1965, 71–76.
733. GEHL, HANS, *Die deutsche Mundart der Gemeinde Glogowatz* [Dialectul german din comuna Glogovăț – raionul Arad], FVL, 8, nr. 2, 1965, 77–80.
734. PAMFIL-POPOVICI, LILIANA, *Funcția stilistică a arhaismelor în limba operelor literare engleze*, AUB, 13, 1964, 373–392.
735. RICHTER, GISELA și THUDT, ANNELIESE, *Eine besondere Form des Reflexivpronomens im Siebenbürgisch–Sächsischen* [O formă deosebită a pronumelui reflexiv în graiurile săsești din Transilvania], FVL, 7, nr. 2, 1964, 138–141.
736. ȘTEFĂNESCU, LIVIA, *Elemente de compoziție și stil în romanul „Fünf Liter Zuika” de Paul Schuster* [cu un tabel], AUB, 13, 1964, 349–371.



737. THUDT, ANNELIESE și RICHTER, GISELA, *Die Mundarten der sogenannten Zipser in Oberwieschau* [Graiurile așa-numiților „zipseri” din Vișeu de Sus; cu un rezumat în limba română], FVL, 8, nr. 1, 1965, 27–48.



Vezi și nr. 624, 836.

#### Recenzii

738. A., T., *Der Sprachbrockhaus, Deutsches Bildwörterbuch für jedermann*, siebente durchgesehene Auflage, F. A. Brockhaus, Wiesbaden, 1962, 1588 Spalten mit über 5400 Abb. Übersichten, FVL, 8, nr. 1, 1965, 133–134.
739. CONSTANTINESCU, ILINCA, Jonathan Swift, *Gulliver's Travels. Part. I. A Voyage to Lilliput*, Cuvînt introductiv, note și vocabular alcătuite de Nicolae Burghilea. Coperta și ilustrațiile de Iacob Dezideriu, București, Editura științifică, 1965, 122 (–125) p., LR, 15, nr. 1, 1966, 110–111.
740. SZABÓ, ZOLTÁN, Elise Riesel: *Stilistik der deutschen Sprache 2*, durchgesehene Auflage, Moszkva, 1963, 486 + 2, NyIK, 8, nr. 2, 1964, 289–292.
741. TĂTARU, ANA, Heinrich Mutschmann, *Englische Phonetik*, 2. Auflage bearbeitet von Günther Scherer, Sammlung Göschen, Band 601, Walter de Gruyter et Co., Berlin, 1963, 127 p., CL, 10, nr. 1, 1965, 240–242.

### VII. ORIENTALISTICĂ

742. BĂNĂȚEANU, VLAD, *L'élément -r médio-passif en arménien classique* [Elementul -r medio-pasiv în armeană clasică], RRL, 10, nr. 5, 1965, 509–525.
743. DRIMBA, VLADIMIR, *Studii găgăuze (II). Derivatele în -ka* [pentru I vezi nr. 557 și 558 din bibliografia anului trecut], SCL, 16, nr. 2, 1965, 283–289.
744. MAMUT, ENVER, *Nogaii dobrogeni și dialectul lor*, AUB, 13, 1964, 319–336.

#### Recenzii

745. BĂNĂȚEANU, VLAD, *Cercetările dialectologice în Armenia sovietică*, AUT, 1, 1963, 324–330.
746. BĂNĂȚEANU, VLAD, Wilhelm Brandenstein – Manfred Mayrhofer, *Antiquo persa, gramática, inscripciones, léxico etimológico*, Madrid, 1958, 143 p., AUT, 1, 1963, 338–340.
747. BĂNĂȚEANU, VLAD, I. M. Oranski, *Vvedenie v iranskiu filologhiiu* [Introducere în filologia iraniană], Moscova, 1960, 440 pagini + 4 hărți, AUT, 1, 1963, 340–343.
748. DRIMBA, VLADIMIR, É. R. Tenišev, *Саларский язык* (Limba salară), Москва, Издательство восточной литературы 1963, 56 pp. (Языки зарубежного Востока и Африки). I., Саларские тексты, Москва, Издательство Наука 1964, 141 pp. (Академия Наук СССР, Институт языкознания), RRL, 10, nr. 6, 1965, 648–650.

### VIII. BALCANISTICĂ

749. ȚABEJ, EQREM, *Betrachtungen über die rumänisch-albanischen Sprachbeziehungen* [Considerații despre relațiile lingvistice româno-albaneze], RRL, 10, nr. 1–3, 1965, 101–117.

750. IVĂNESCU, G., *Teoria lui Vladimir Georgiev despre limba traco-dacă*, AUT, 2, 1964, 255—258.
751. PETROVICI, EMIL, *Trăsături balcanice comune în sistemele fonetice ale aromânei și albanezei. Vocala de tipul ă*, CL, 10, nr. 1, 1965, 67—72.



Vezi și nr. 97, 285.

#### Recenzii

752. BRÎNCUȘ, GRÎGORE, *Fjalor i terminologjisë teknikoshkencore* [Dictionnaire de terminologie technique-scientifique] RESEE, 2, nr. 3—4, 1964, 637—639.
753. G[IURESCU], A[NCA], Poghirc, C., *Vocalele rom. ă, alb. ë, bulg. ъ și oscilația a/e în grafia cuvînelor trace* [Les voyelles ă roumain, ë albanais, ъ bulgare et l'alternance a/e dans la graphie des mots thraces], „Studii și cercetări lingvistice”, Bucurest, 11, 1960, n° 3, p. 657—660, RESEE, 2, nr. 1—2, 1964, 325.
754. GIURESCU, ANCA, Poghirc, C., *La valeur phonétique de l'oscillation thrace a/e à la lumière des données des langues balkaniques modernes*, „Studii clasice”, III, 1961, p. 33—37. RESEE, 2, nr. 3—4, 1964, 675—676.
755. MIHĂESCU, H., Eqrem Çabej, *Alb vise Orte, Plätze und die singularisierten Plurale im Albanischen*, „Lingua Posnaniensis”, VII, 1958, p. 145—200 et VIII, 1960, p. 71—132; *Unele probleme ale istoriei limbii albaneze*, „Studii și cercetări lingvistice”, X, 1959, p. 527—560; *Studime rrath etimologjisë së gjuhës Shqipe* [Studii de etimologie albaneză], „Buletin i Universitetit Shtetëror te Tiranës, Seria Shkencat shoqërore”, XIV, 1960, 4, p. 9—102; XV, 1961, 1, p. 60—102; 2, p. 47—78; 3, p. 53—72; 4, p. 106—133; XVI, 1962, 1, p. 83—120; 2, p. 225—232; 3, p. 49—75; XVII, 1963, 1, p. 110—129; 2, p. 127—153; 4, p. 83—97; *Zur Charakteristik der lateinischen Lehnwörter im Albanischen*, „Revue de linguistique”, VII, 1962, p. 161—199, RESEE, 2, nr. 1—2, 1964, 279—282.
756. MIHĂESCU, H., Gegov, Boris, *Романизъмът между Дунава и Балкана от Август до Константин Велики* [La romanisation entre le Danube et les Balkans d'Auguste à Constantin le Grand], Годишник на Софийския Университет — Филологически Факултет — „Annuaire de l'Université de Sofia — Faculté philologique”, XLV, 1948—1949, p. 1—92; XLVII, 1950—1952, p. 17—121; XLVIII, 1952—1953, p. 307—413; Проучвания върху западно тракийските земи през римско време (*Untersuchungen über die westtrakischen Länder in römischer Zeit*) Годишник на Софийския Университет — Филологически Факултет — „Annuaire de l'Université de Sofia — Faculté philologique”, LIV, 1959—1960, p. 155—406, RESEE, 2, nr. 1—2, 1964, 282—283.
757. MIHĂESCU, H., Barić, Henrik, *Albanische und albanisch-rumänische Wortstudien*, „Naučno Društvo Bosne i Hercegovine. Balkanološki Institut. Godišnjak”, II, 1961, p. 21—45, Sarajevo, RESEE, 2, nr. 3—4, 1964, 676.
758. MIHĂESCU, H., Reichenkron, G., *Zur römischen Kommandosprache bei byzantinischen Schriftstellern*, „Byzantinische Zeitschrift”, LIV, 1961, p. 18—27, RESEE, 2, nr. 3—4, 1964, 678—679.
759. MIHĂESCU, H., Tekavčić, P., *Toponomastica romanza di Dignano d'Istria*, „Studia Romanica et Anglica Zagrebiensia”, 11, 1961, p. 67—90, RESEE, 2, nr. 3—4, 1964, 680.
760. MIHĂESCU, H., Barić, Henrik, *La perte de l'infinif dans les langues balkaniques*, „Naučno Društvo N. R. Bosne i Hercegovine. Balkanološki Institut. Godišnjak”, II, 1961, p. 1—11, Sarajevo, RESEE, 2, nr. 3—4, 1964, 683.

761. MIHĂESCU, H., Togeby, Knut, *L'infinitif dans les langues balkaniques*, dans „Romance Philology”, XV, 1961–1962, p. 221–233, RESEE, 2, nr. 3–4, 1964, 683.
762. RUSSU, I. I., *Despre limba traco-dacilor* [despre unele lucrări ale lui V. Pisani în legătură cu această problemă], AnȘtUI, 10, fasc. 1, 1964, 91–96.
763. RUSSU, I. I., K. Vlahov, *Nachträge und Berichtigungen zu den thrakischen Sprachresten und Rückwörterbuch*, în „Godišnik na Sofijskija Universitet”, Filologičeski Fakultet, LVII, 2, 1963, p. 221–367, CL, 9, nr. 2, 1964, 326–332.
764. RUSSU, I. I., K. Vlahov, *Die geographische Verbreitung der thrakischen Personennamen mit Vorderglied Aulu-*, în „Godišnik na Sofijskija Universitet”, Filologičeski Fakultet, LVII, 2, 1963, p. 375–386, cu o hartă, CL, 9, nr. 2, 1964, 332–333.
765. RUSSU, I. I., Joseph Wiesner, *Die Thraker. Studium zu einem versunkenen Volks des Balkanraumes*. Stuttgart, W. Kohlhammer Verlag, 1963, 256 p., 12 figuri planșe în 8° mic (Urban-Bücher „Die wissenschaftliche Taschenbuchreihe”, herausgegeben von Fritz Ernst, nr. 41), CL, 10, nr. 1, 1965, 229–235.
766. RUSSU, I. I., Hans Krahe, *Die Sprache der Illyrier*. Zweiter Teil: Carlo de Simone, *Die messapischen Inschriften*, Jürgen Untermann, *Die messapischen Personennamen*, Wiesbaden, Otto Harrassowitz, 1964, 361 p., în 8° (p. 233–359 planșe foto, p. 360–361 cu 2 hărți), 1 planșă 57 × 33 cm. cu alfabetul mesapic, CL, 10, nr. 2, 1965, 376–382.
767. VULPE, RADU, Beševliev, V., *Amlaidina und Sippe*, dans „Балканско Езикознание”, „Linguistique balkanique”, III, 1961, p. 67–70, RESEE, 2, nr. 3–4, 1964, 677.
768. VULPE, RADU, Irmscher, I., *Die Benennung des Schwarzen Meeres bei den Byzantinern*, Prague, 1962, 18 p. Tirage à part de „Byzantinoslavica”, XXIII, 1962, 1 RESEE 2, nr. 3–4, 1964, 678.

## IX. LIMBA MAGHIARĂ

769. BARTHA, JÁNOS, *Román nyelvi elemek stilisztikai szerepe Asztalos István írói nyelvében* [Rolul stilistic al unor elemente de limbă română în proza lui Asztalos István], NyIK, 9, nr. 2, 1965, 289–292.
770. CSÁK, LÁSZLÓ, *Szemponatok Bélfenyér keresztnévrendszerének tanulmányozásáról* [Criterii ale studierii sistemului de prenume la Belfir], NyIK, 9, nr. 1, 1965, 99–106.
771. CSÁK, LÁSZLÓ, *Az í-zés állapota a bélfenyéri népnyelvben* [Pronunțarea lui *i* în loc de *e* în graiul din Belfir; cu rezumat în limba română], NyIK, 9, nr. 2, 1965, 271–281.
772. GÁLFFY, MÓZES, *A moldvai csángó nyelvjárás mássalhangzó rendszere* [Sistemul consonantic al graiului ceangău din Moldova; cu 4 hărți și un rezumat în limba română], NyIK, 8, nr. 2, 1964, 157–167.
773. GÁLFFY, MÓZES, *A moldvai csángó nyelvjárás fonéma-variáns rendszere* [Sistemul fonemelor variante din graiul ceangău din Moldova], NyIK, 9, nr. 2, 1965, 257–269.
774. HORVÁTH, TIBOR, *Nyelvészeink egy éve*, Utunk, 21, nr. 8, 1966, 2.
775. KÁSLER, MÁRIA, *Devai csángó becenevek* [Nume hipocoristice la ceangăii din Deva; cu un rezumat în limba română], NyIK, 8, nr. 2, 1964, 235–241.
776. KOCSIS, ISTVÁN, *Köszegremete gyny- és ragadványnevei* [Supranumele și porecele din Remeștea Oașului; cu rezumat în limba română], NyIK, 8, nr. 2, 1964, 243–247.
777. KÓSA, FERENC, *Az edényégetéshez használt fafajták elnevezései a fazekasmesterségben* [Denumirile soiurilor de lemne folosite de olari la arderea vasului; cu rezumat în limba română], NyIK, 9, nr. 2, 1965, 297–302.

778. KOVÁCS, JÚLIA, *Körösfői tájszók* [Cuvinte regionale din Izvorul Crișului], NyIK, 8, nr. 2, 1964, 267–268.
779. MÁRTON, BÉLA, *A szovátai szénégetés szakszókincse* [Terminologia bocșăritului la Sovata], NyIK, 9, nr. 2, 1965, 324–329.
780. MARTON, GYULA, *A moldvai csángó nyelvjárás hangredszerét és fonológiai struktúráját ért román nyelvi hatásról* [Influențe românești în sistemul fonetic și în structura fonologică a graiului ceangău din Moldova; cu rezumat în limba română], NyIK, 9, nr. 2, 1965, 243–255.
781. MARTON, GYULA, *Cu privire la corelația dintre accent și durata vocalelor în împrumuturile românești ale graiului ceangău din Moldova*, SCL, 17, nr. 1, 1966, 81–86.
782. MURÁDIN, LÁSZLÓ, *Mutatvány az RMNYA tájszóanyagából* [Glosar de cuvinte dialectale din materialul Atlasului lingvistic al graiurilor maghiare din R.P.R.], NyIK, 8, nr. 2, 1964, 263–267.
783. MURÁDIN, LÁSZLÓ, *Az Iy hang a moldvai csángó nyelvjárásban* [Sunetul Iy în graiul ceangău din Moldova; cu o hartă și rezumat în limba română], NyIK, 9, nr. 1, 1965, 79–98.
784. MURÁDIN, LÁSZLÓ, *Mutatvány az RSzk magyar nyelvjárásai atlaszának tájszóanyagából* [Cuvinte dialectale din materialul adunat pentru Atlasul lingvistic al graiurilor maghiare din Republica Socialistă România], NyIK, 9, nr. 1, 1965, 175–179.
785. MURÁDIN, LÁSZLÓ, *Mutatvány Románia Szocialista Közlársaság Magyar Nyelvjárásai Atlaszának tájszóanyagából* [Glosar de cuvinte dialectale din materialul Atlasului lingvistic al graiurilor maghiare din Republica Socialistă România], NyIK, 9, nr. 2, 1965, 319–324.
786. PÉNTEK, JÁNOS, *A körösfői népi hímzés szakszókincse* [Terminologia broderiei populare din Izvorul Crișului], NyIK, 9, nr. 1, 1965, 179–192.
787. SZABÓ, T. ATTILA, *A feudalizmuskori karajnik-krajnik tisztségnév szótörténetéhez* [Cu privire la istoria cuvintului karajnik-krajnik, nume de funcție în epoca feudală; cu un rezumat în limba română], NyIK, 9, nr. 1, 1965, 61–78.
788. SZABÓ, T. ATTILA, *Kisállattartó tejjagdálkodásunk három feudalizmuskori román kölcsönszava: a brindza, az orda és a zsentice* [Trei cuvinte de origine românească referitoare la prelucrarea laptelui (brindza, orda și zsentice) pătrunse în lexicul limbii maghiare în epoca feudalismului; cu rezumate în limbile rusă și germană], STUBB, 11, fasc. 1, 1966, 127–139.
789. SZABÓ, ZOLTÁN, *Román eredetű elemek Barcsay Ábrahám költői nyelvében* [Elemente lexicale de origine română în limba poetică a lui Barcsay Ábrahám; cu un rezumat în limba română], NyIK, 9, nr. 1, 1965, 149–153.
790. SZABÓ, ZOLTÁN, *Eszköztár vagy stiluselemzés?*, Utunk, 20, nr. 42, 1965, 7.
791. SZABÓ, ZOLTÁN, *A Gyöngyösi latin-magyar szótörtéredék román eredetű szavai* [Cuvinte de origine română în „Gyöngyösi Szótörtéredék”; cu un rezumat în limba română], NyIK, 9, nr. 2, 1965, 293–295.
792. SZENDREI, V. JÚLIA, *Báróczi Sándor stílusának főbb jegyei* [Principalele construcții ale stilului lui Báróczi Sándor; cu un rezumat în limba română], NyIK, 8, nr. 2, 1964, 185–194.
793. VÁMSZER, MÁRTA, *Az íra igealak a kalotaszegi nyelvjárásban* [Forma verbală íra în graiul din ținutul Călătei; cu un rezumat în limba română], NyIK, 8, nr. 2, 1964, 169–181.
794. VÁMSZER, MÁRTA, *Analogias keletkezésű igealakok a kalotaszegi nyelvjárásban* [Forme verbale de proveniență analogică în graiul din ținutul Călătei; cu un rezumat în limba română], NyIK, 9, nr. 2, 1965, 303–312.

795. VÖÖ, ISTVÁN, *A fazekaskorong és alkatrészei* [„Cringul ” olarilor și părțile lui componente ; cu 3 figuri, 5 hărți și un rezumat în limba română], NyIK, 9, nr. 1, 1965, 107—123.
796. ZSEMLYEI, JÁNOS. *Maesuka* [Istoria cuvintului maghiar *maesuka* ; cu un rezumat în limba română], NyIK, 9, nr. 1, 1965, 155—160.
797. ZSEMLYEI, JÁNOS, *A fazekasmesterség szakszókincséből : agyagot ver* [Din terminologia olarilor : agyagot ver], NyIK, 8, nr. 2, 1964, 258—262.



Vezi și nr. 49, 54, 262, 334, 701, 702.

## Recenzii

798. HAZY, ȘTEFAN, *Dicționar român-maghiar*, București, Editura Academiei Republicii Populare Române, 1964, vol. I (A-L), 744 p. și vol. II (M-Z), 848 p., LR, 14, nr. 5, 1965, 628—630.
799. MARTON, GYULA, *Tájékoztató a Babes-Bolyai egyetem magyar nyelvudományi tanszékének 1964. évi tudományos munkájáról* [Activitatea științifică în anul 1964 a catedrei de limba maghiară a Universității „Babeș-Bolyai”], NyIK, 9, nr. 1, 1965, 222—223.
800. MURÁDIN, LÁSZLÓ, Papp, László, *Nyelvjárástörténet és nyelvi statisztika* [Istoria dialectelor și statistica lingvistică], Akadémiai Kiadó, Bp., 1963, 186 lap., NyIK, 8, nr. 2, 1964, 292—294.
801. MURÁDIN, LÁSZLÓ, Molnár József, *A könyvnyomtatás hatása a magyar irodalmi nyelv kialakulására 1527—1576 között*, Akadémiai Kiadó, Budapest, 1963, 353 lap., NyIK, 9, nr. 1, 1965, 210—211.
802. VEÉGH, SÁNDOR, *Román-magyar nagyszótár* [Dicționar român-maghiar], IS, 13, nr. 3, 1965, 473—475.

## X. LIMBI INDO-EUROPENE

Vezi nr. 579.

## Recenzii

803. COSTA, TRAIAN, J. Gonda, *Kurze Elementar-Grammatik der Sanskrit-Sprache* [Scurtă gramatică elementară a limbii sanscrite]. Mit Übungsbeispielen, Lesestücken und einem Glossar. Vierte, verbesserte Auflage, Leiden, E. J. Brill, 1963, VIII + 152 p., RRL, 10, nr. 6, 1965, 644—647.
804. COSTA, TRAIAN, Nicolás Altuchow, *Gramática sanscrita elemental* [Gramatică sanscrită elementară], Montevideo, 1962, IV + 120 p. + 3 tabele (Universidad de la Republica, Facultad de Humanidades y Ciencias, Departamento de Lingüística), SCL, 16, nr. 6, 1965, 859—860.
805. IVĂNESCU, G., V. Georgiev, *Issledovanija pro sravnitel'no-istoričeskomu jazykoznaniju (rodstvennye otnošenija indoevropejskie jazykov)* [Cercetări de lingvistică comparativ-istorică (relațiile de înrudire dintre limbile indo-europene)], Izdatel'stvo inostranoj literatury, Moskva, 1958, 317 p., în 8°, AUT, 2, 1964, 280—282.

## XI. LIMBI HAMITO-SEMITICE

806. NĚGOIȚĂ, AT., *Manuscrise de gramatici semite în biblioteca Patriarhiei Române* [gramatici ale limbilor ebraică, arabă, siro-chaldaică], ST, 17, nr. 1—2, 1965, 100—116.

## XII. LIMBA CHINEZĂ

### Recenzii

807. WECHSLER, BERNARD, Gustav Herdan, *The Structuralistic Approach to Chinese Grammar and Vocabulary. Two Essays*, The Hague, Mouton & Co., 1964, 56 p. („Janua Linguarum”, Series Practica, VI), RRL, 10, nr. 4, 1965, 440—444.
808. WECHSLER, BERNARD, varianta românească a recenziei din RRL, 10, nr. 4, 1965, 440—444, SCL, 16, nr. 6, 1965, 856—859.

## XIII. METODICA PREDĂRII LIMBILOR

809. ANDRAȘONI, DUMITRU, *Importanța analizei logice în lecțiile de gramatică*, Făclia, 20, nr. 5657, 1965, 2.
810. ANGELESCU, GH., *Să lărgim învățământul limbilor străine*, C, nr. 45, 1965, 9.
811. ANGHEL, FLORIN, *Predarea limbilor străine*, C, nr. 49, 1965, 9.
812. BERCA, ION, *Folosirea metodei analizei gramaticale în predarea limbii române la clasele mici* [cu rezumate în limbile rusă, franceză, engleză], RPed., 14, nr. 12, 1965, 17—27.
813. BERCEANU, VERA, *Înșușirea limbajului tehnic*, C, nr. 49, 1965, 9.
814. BICIULESCU, MARIN, *Predarea gramaticii în școală. Ortografia și punctuația în școala elementară*, LR, 14, nr. 3, 1965, 345—349.
815. BRĂESCU, I., PANDERESCU, SILVIA, BERCESCU, SORINA, BRĂESCU, MARIA, *Învățați limba franceză fără profesor*. Ediția a III-a revăzută și îmbunătățită. Editura științifică, 1965, 230 p.
816. BULGĂR, GHEORGHE, *Studiul limbii române în învățământul superior*, Rev. inv. sup., 7, nr. 11, 1965, 24—27.
817. BULGĂR, GH., *Însemnări despre studiul limbii*, GÎ, nr. 833, 1966, 2.
818. BUNESCU, VASILE, POPESCU, ȘTEFANIA și BEJAT, ELENA, *Elapete premergătoare elaborării manualului programat pentru predarea gramaticii limbii române în școala generală de 8 ani* [cu rezumate în limbile rusă și franceză], RPed., 14, nr. 7, 1965, 12—26.
819. CIOBANU, RADU, *Semnele convenționale în gramatică*, GÎ, 17, nr. 830, 1965, 4.
820. CIORIȚĂ, ION, *Exprimarea orală și scrisă a elevilor. Despre vocabular*, Drumul socialismului, 17, nr. 3192, 1965, 2.
821. COLBERT, BRUNO, *Programe și manuale stabile pentru predarea limbii germane*, GÎ, 17, nr. 801, 1965, 3.
822. CREMER, I., *Ion Creangă și predarea gramaticii limbii române*, LL, 9, 1965, 377—388.
823. DĂNILĂ, VIORICA, *Activitatea didactică în cadrul laboratorului de limbi străine*, Rev. inv. sup., 7, nr. 9, 1965, 65—70.
824. DOGARU, VLADIMIR, *Dar clasele a IX-XI?* [Metodica predării limbii și literaturii române], GÎ, 17, nr. 817, 1965, 6.

25. DUMITRESCU, VIORICA, POPESCU, CONSTANTIN, SARAȘ, MARCEL, VICOL, ION, *Metodica predării limbii franceze în școala generală*, București, 1965, Editura didactică și pedagogică, 280 p.  
Vezi și recenzia de la nr. 878.
26. FELEA, A. și FOGARASI, C., *Contribuții metodice la problema dezvoltării exprimării elevilor într-o limbă străină* [cu rezumat în limba rusă], RPed., 13, nr. 5, 1965, 86–96.
27. FRĂȚILĂ, SOLOMON, *Metodica predării limbii române în școala generală de 8 ani*, Steaua roșie, 17, nr. 77, 1965, 2.
28. GANDELMAN, R. *Exerciții de gramatică rusă*, [București], 1965, Editura științifică, 230 p.
29. GHINESCU, FLORENTE, *Limba română în școli*, C, nr. 2, 1966, 9.
30. GÎRNEAȚĂ, ALEXANDRU, *Oră de limbă română la Sorbona*, S, 34, nr. 6650, 1965, 1, 4.
31. GOLDIȘ, ANA, *Preocupări ale centrelor universitare din Franța privind predarea limbii franceze pentru străini*, Rev. inv. sup., 7, nr. 8, 1965, 81–84.
32. HIRLĂOANU, A., VAIMBERG, S., *Despre locul gramaticii în predarea limbilor moderne*, Rev. inv. sup., 7, nr. 9, 1965, 59–64.
33. IOVAN, TYBERIU, *Bălgarsko-rumânski razgovornik – Ghid de conversație bulgar-român*, București, 1965, Editura științifică, 184 p.
34. JOANDREA, MARIA, *Un front comun* [despre exprimarea elevilor], Drumul socialismului, 17, nr. 3179, 1965, 2.
35. LĂZĂRESCU, ADRIANA, LĂZĂRESCU, GEORGE, *Libretto tascabile italiano-romeno – Ghid de conversație italian-român*, București, 1965, Editura științifică, 184 p.  
Vezi și recenzia de la nr. 873.
36. LEVIȚCHI, LEON, *Ce să accentuăm în studiul limbii engleze*, GÎ, 17, nr. 801, 1965, 3.
37. LEVIȚCHI, L., DUȚESCU, D., *Învățați limba engleză fără profesor*, ediția a V-a, București, 1965, Editura științifică, 720 p.
838. MIHĂILESCU, N., *În legătură cu predarea predicalului la clasele V–VIII*, RPed., 14, nr. 10, 1965, 93–103.
339. MILICESCU, EMILIA Șt., *Exprimarea orală și scrisă a elevilor în orele de limba și literatura română: îmbogățirea și nuanțarea lexicului*, LL, 10, 1965, 353–367.
340. MINEA, SANDA, *Să vorbim spaniolă. Exerciții lexicale*, București, 1965, Editura științifică, 206 p.
341. MUNTEANU, G., *Contribuții la metodica lecțiilor de limba română în școala de 8 ani* [cu un tabel-plan în afară de text și rezumate în limbile rusă și franceză], StUBBPs., 9, fasc. 1, 1964, 101–127.
342. MUNTEANU, G. și RADU, I., *Contribution de l'enseignement programmé à la compréhension de certaines catégories grammaticales* [Contribuția învățămîntului programat la înțelegerea citorva categorii gramaticale], RSS, 9, nr. 1, 81–91.
343. NANU, DIMITRIE A., *Despre raportarea la limba maternă a elevului în predarea gramaticii limbii franceze*, RPed., 15, nr. 2, 1966, 89–97.
344. PARASCHIVOIU, CONSTANTIN, *Gramatica și compunerile*, Drumul socialismului, 17, nr. 3155, 1965, 2.
345. PÎRJOL, EMIL, *Aspecte privind predarea limbilor străine în instituțiile de învățămînt superior din R.P. Polonă*, Rev. inv. sup., 7, nr. 1, 1965, 83–84.
346. POALELUNGI, GH., *O situație paradoxală* [despre predarea gramaticii în licee], GÎ, 17, nr. 822, 1965, 3.
347. POPESCU, CONSTANTIN, *Unele probleme ale predării gramaticii în școli*, Zori noi, 19, nr. 5331, 1965, 2.
348. POPESCU-BRÎNZAN, ELENA, „Momentul ortografic” și lecția de ortografie, GÎ, 17, nr. 812, 1965, 8.
349. POPESCU-MIHĂEȘTI, ALEXANDRU, *Definițiile noțiunilor gramaticale*, GÎ, 17, nr. 817, 1965, 6.

850. POPESCU-MIHĂEȘTI, ALEXANDRU, *Manualele de gramatică și cerințele metodice*, GÎ, 17, nr. 819, 1965, 5.
851. PURDEA, ELENA, *Îmbogățirea vocabularului, Drumul socialismului*, 17, nr. 3221, 1965, 3.
852. RADU, N., DAVID, T., RĂDULESCU, M., *Unele probleme ale predării limbilor străine*, RPed., 14, nr. 10, 1965, 103—111.
853. ROMAN, N., *Prin lecțiile de gramatică se pun bazele scrierii și exprimării corecte*, Drumul socialismului, 17, nr. 3198, 1965, 2.
854. ROMANESCU, ILIE, *Dificultăți și soluții* [în predarea cuvîntului și a sensului lui la clasele I-IV], GÎ, 17, nr. 826, 1965, 4.
855. SĂDEANU, FLORENȚA, *English-Rumanian Conversation Book — Ghid de conversație englez-român*, București, 1965, Editura științifică, 136 p.  
Vezi și recenzia de la nr. 875.
856. SEMLYÉN, EVA, RE CZ-ZEITLER, ANA, *Recapitularea materiei în procesul predării limbilor străine*, RPed., 14, nr. 5, 1965, 97—107.
857. STOICAN, ELENA, *Lectura extrașcolară — mijloc important de înfrumusețare a limbii*, Drumul socialismului, 17, nr. 3173, 1965, 2.
858. TEODORESCU, VASILE, *Predarea gramaticii în învățămîntul mediu*, LR, 14, nr. 2, 1965, 269 — 272.
859. TODOR, B., *Laboratorul lingvistic*, GÎ, 17, nr. 803, 1965, 2.
860. WOLF, IOAN, *Cauzele unor dificultăți în predarea ortografiei germane* [cu rezumate în limbile rusă și germană], AUT, 1, 295—310.
861. \* \* \* *Predarea gramaticii*, S, 34, nr. 6594, 1965, 2.
862. \* \* \* *Limbile străine în învățămîntul de cultură generală. O cercetare comparativă și propuneri*, GÎ, 18, nr. 833, 1966, 4.

#### Recenzii

863. AVRAM, MIOARA, *Limba română în școală* [dezbaterile sesiunii metodic-științifice de la Brașov din 31 martie — 1 aprilie 1965 organizate de Societatea de științe istorice și filologice în colaborare cu Institutul de lingvistică din București], C, nr. 16, 1965, 2.
864. BEJAT, ELENA, *Mașinile de învățat și instruirea programată* [Eduard B. Fry, *Teaching Machines and Programmed Instruction. An Introduction*, New York, Toronto, London. Ed. Mc. Graw-Hill Book Company, 1963, 244 p.], RPed., 14, nr. 8, 1965, 110—113.
865. BETTISCH, I., *Lucrări noi pentru studiul limbilor moderne* [*Metodica predării limbii engleze* de Marcela Dragomirescu și Olimpia Vilceanu], GÎ, 17, nr. 797, 1965, 7.
866. CRĂCIUN, D., MARIA Marinescu-Himu, *Metodica predării limbii latine*, București, Editura didactică și pedagogică, 1964, 169 p. (litografiat), StCl., 7, 1965, 479—480.
867. GABREA, MARIA, *Tot despre predarea gramaticii* (*În legătură cu manualele pentru clasele I-VIII*) [*Limba română* — manual pentru cl. V, VI de Ion Popescu; *Limba română* pentru clasa a VII-a de Alexandru Tutoveanu, Ion Popescu; *Limba română* manual pentru clasa a VIII-a de Florin Popescu, Mircea Cucu], Ateneu, 3, nr. 2, 1966, 16.
868. GHEORGHIU, MIRCEA, *Lucrări noi pentru studiul limbilor moderne* [*Gramatica limbii ruse* de M. Popescu, L. Dudnicov și L. Solcănescu], GÎ, 17, nr. 797, 1965, 7.
869. GIURGEA, M. și CAZANGIU, A., *O metodică necesară practicii școlare* [Ion Berca, *Metodica predării limbii române (citit-scris, citire)*, Editura didactică și pedagogică, București, 1964], RPed., 14, nr. 4, 1965, 119—123.



870. GOLOPENȚIA, ȘTEFANIA, *Metodica predării limbii române* [în școala generală de 8 ani, sub redacția prof. Stanciu Stoian, prof. dr. Ion Berca, conf. univ. Clara Georgeta Chiosa, București, 1964, Editura didactică și pedagogică], RPed., 14, nr. 10, 1965, 116—121.
871. HANDOCA, MIRCEA, *Un îndreptar care putea fi și mai util* [*Metodica predării limbii și literaturii române* de Clara Georgeta Chiosa], GI, 17, nr. 817, 1965, 6.
872. MANECA, CONSTANT, Adriana Lăzărescu — George Lăzărescu, *Libretto tascabile italiano-romeno. Ghid de conversație italian-român*, București, Editura științifică, 1965, 189 p., LR, 14, nr. 6, 1965, 717—718.
873. NEGRILĂ, RODICA, Berca Ion, *Metodica predării limbii române (citit-scris, citire)*, FR, 22, nr. 6379, 1965, 2.
874. NICOLAESCU, CONSTANTIN, *Ghid de conversație englez-român*, întocmit de Florența Sădeanu, București, Editura științifică, 1965, 136 p., LR, 15, nr. 1, 1966, 111—112.
875. POPESCU, DAVID, *Metodica predării limbii latine* [de C. Drăgulescu], GI, 17, nr. 840, 1965, 4.
876. PUFAN, CONSTANTIN, *Probleme de defectologie (vol. IV)*, RPed., 14, nr. 6, 1965, 113—117.
877. RADU, ANDREI, *Metodica predării limbii franceze în școala de cultură generală* [de Viorica Dumitrescu, Constantin Popescu, Marcel Saraș și Ion Vicol], GI, 18, nr. 832, 1966, 2.
878. \* \* *Modernizarea predării scrisului* [interviu cu mai mulți învățători], GI, 17, nr. 802, 1965, 3.
879. \* \* *Sesiune metodică-științifică consacrată predării problemelor de gramatică și stilistică în învățământul de cultură generală* [Brașov, 31 martie — 1 aprilie 1965], Drumul socialismului, 17, nr. 3121, 1965, 2.

## XIV. DIVERSE

880. ANGHEL, IOANA, MUNTEANU, MARIA, *Activitatea Institutului de lingvistică din Cluj în anul 1964*, CL, 10, nr. 1, 221—224.
881. BRATU, C., *Comori ale cuvintelor*, IB, 13, nr. 3805, 1965, 1, 3.
882. C. R., *Conferința națională de lingvistică românească* [București, 7—10 oct. 1964], Rev. inv. sup., 6, nr. 12, 1964, 39.
883. CSÁK, LÁSZLÓ, *Tudományos ülészakok hazánk felszabadulásának 20. évfordulója alkalmából* [Sesiune științifică cu prilejul aniversării a 20 de ani de la Eliberare], NyIK, 8, nr. 2, 1964, 298—299.
884. CSÁK, LÁSZLÓ, ORZA, RODICA, *Román nyelvészeti konferencia* [Conferința națională de lingvistică românească — 7-10 oct. 1964], NyIK, 9, nr. 1, 1965, 219—221.
885. DOLGU, GABRIELA, *Istoria, limba și cultura poporului român* [cursurile de vară și colocviile științifice de limba, literatura, istoria și arta poporului român — Sinaia], C, nr. 34, 1965, 10.
886. GEORGE, SANDA, *Cursurile de vară de la Sinaia (25 mai — 25 august 1965)*, Rev. inv. sup., 7, nr. 9, 1965, 72—73.
887. GEORGESCU, RODICA, *Peisajul lingvistic al Africii*, Lumca, 3, nr. 42, 1965, 18—19.
888. IORDAN, IORGU, *Réalisation et perspectives de la linguistique roumaine* [versiunea în limba franceză a articolului din LR, 14, nr. 1, 1965, 3—15], RRL, 10, nr. 1—3, 1965, 5—19.
889. LUPAȘ, LIANA, *Sesiunea de la Iași a Societății de studii clasice (21—23 mai 1965)*, SCL, 16, nr. 6, 1965, 843.

890. MIHAIL, ZAMFIRA, ZĂSTROIU, REMUS, *Activitatea Centrului de lingvistică, istorie literară și folclor în anul 1964*, AF, **15**, 1964, 205—207.
891. MURÁDIN, LÁSZLÓ, *Tudományos ülészaklat tartott 1964 december 11-12-én a Romania SzK Akadémiájának Kolozsvári Fiókja* [Sesiunea științifică a Filialei din Cluj a Academiei Republicii Socialiste România], NyIK, **9**, nr. 1, 1965, 221—222.
892. NEIESCU, ILEANA, *Indicele volumului al IX-lea (1964)* [al revistei „Cercetări de lingvistică”], CL, **9**, nr. 2, 1964, 345—376.
893. NEIESCU, ILEANA, *Indicele volumului al X-lea (1965)* [al revistei „Cercetări de lingvistică”], CL, **10**, nr. 2, 1965, 383—418.
894. OPREA, VALENTIN, *Preocupări în cercetarea științifică. Din activitatea Societății de științe istorice și filologice—filiala Deva*, Drumul socialismului, **17**, nr. 3141, 1965, 2.
895. ORZA, RODICA, *Conferința națională de lingvistică românească de la București (7—10 octombrie 1964)*, CL, **10**, nr. 1, 1965, 224—226.
896. RADIAN, M., *Cursurile de la Sinaia* [declarațiile unor participanți], M, **9**, nr. 412, 1965, 4.
897. STAN, AURELIA, *Consfătuirea cu cititorii și colaboratorii revistei „Cercetări de lingvistică”*, CL, **10**, nr. 1, 1965, 226—228.
898. SUCIU, TITIANA, *Societatea de științe istorice și filologice din România — Filiala Cluj*, NyIK, **9**, nr. 1, 1965, 223.
899. SZÁSZ, LŐRINC, *Románia Szocialista Köztársaság Akadémiája Kolozsvári Fiókja Nyelvtudományi, Intézetének 1964. évi tevékenységéből I.* [Activitatea Institutului de lingvistică al Filialei din Cluj a Academiei Republicii Socialiste România în anul 1964], NyIK, **9**, nr. 1, 1965, 218—219.
900. THEBAN, LAURENȚIU, *La Conférence nationale de la linguistique roumaine* [7—10 oct. 1964—București], RRL, **10**, nr. 1—3, 1965, 333—338.
901. VRABIE, EMIL, *Conferința națională de lingvistică românească* [7—10 oct. 1964—București], RS, **12**, 1965, 392—398.
902. \* \* \* *Activitatea Institutului de lingvistică din Cluj în cei 20 de ani de la Eliberare*, CL, **9**, nr. 2, 1964, 167—169.
903. \* \* \* *A Kolozsvári Nyelvtudományi Intézet működése a felszabadulás óta eltelt húsz év alatt* [Activitatea Institutului de lingvistică din Cluj în cei 20 de ani de la Eliberare], NyIK, **8**, nr. 2, 1964, 129—131.
904. \* \* \* *Bibliografia lucrărilor de lingvistică apărute în țara noastră de la 1 mai 1964 până la 1 mai 1965*, LR, **14**, nr. 4, 1965, 471—523.
905. \* \* \* *Dezvoltarea științelor filologice la Universitatea din Iași după 23 August 1944*, AnȘtUJ, **10**, fasc. 1, 1964, I—XI.
906. \* \* \* *Dinamica cercetării și aspecte particulare. Ancheta „Făcliei” în rîndul filologilor clujeni*, Făclia, **20**, nr. 5810, 1965, 3.
907. \* \* \* *Indice alfabetic* [al revistei „Revue roumaine de linguistique”], RRL, **10**, nr. 6, 1965, 653—679.
908. \* \* \* *Indicele revistei* [„Studii și cercetări lingvistice” pe anul 1965], SCL, **16**, nr. 6, 1965, 861—941.
909. \* \* \* *Proiecte 66'* [teme din planul de cercetare al Institutului de lingvistică din Cluj], T, **10**, nr. 2, 1966, 2.

## R e c e n z i i

910. BÈREA, E., *Limba și literatură*, vol. VI, 1962, 495 p. ; vol. VII, 1963, 451 p., SCL, **17**, nr. 1, 1966, 118—122.
911. C., *Noul număr al revistei „Limba română”* [1/1965], Oriz., **16**, nr. 2, 1965, 94.
912. CRAȘOVEANU, D., *Limba română*, XIV (1965), nr. 2, Oriz., **16**, nr. 8, 1965, 87—88.

913. G. S., *O nouă publicație în domeniul lingvisticii (Bulletin de la Société roumaine de linguistique romane)*, Rev. inv. sup., 7, nr. 9, 1965, 78—79.
914. N. B., *Limba română*, nr. 3/1965, IL, 16, nr. 8, 1965, 93—94.
915. N. E., *The Modern Language Journal*, nr. 1—5/1964, Rev. inv. sup., 7, nr. 3, 1965, 92—93.
916. PANCRAZ, A., *Studii și cercetări lingvistice*, XV, 1964, nr. 1—6, FVL, 8, nr. 2, 1965, 103.
917. PANCRAZ, A., *Limba română*, XIII, 1964, nr. 1—6, FVL, 8, nr. 2, 1965, 103—104.
918. PANCRAZ, A., *Cercetări de lingvistică*, Cluj, IX, 1964, nr. 1, FVL, 8, nr. 2, 1965, 104.
919. PANCRAZ, A., *Studia Universitatis Babeș-Bolyai*, Series Philologia, IX, 1964, fasc. 1—2, Cluj, FVL, 8, nr. 2, 1965, 106.
920. PANCRAZ, A., *Nyelv- és irodalomtudományi közlemények*, VIII, 1964, nr. 1, FVL, 8, nr. 2, 1965, 106—107.
921. POPESCU, ION, *Limba și literatură* [vol. 9 și 10 1965], GI, 18, nr. 841, 1965, 4.
922. SÎNGEORZAN, ZAHARIA, *Limba și literatură* [vol. 8], IL, 16, nr. 8, 1965, 94—95.
923. SZÁSZ LŐRINC, *Cercetări de lingvistică VIII (1963)*. évfolyam, 1 és 2 szám, NyIK, 8, nr. 2, 1964, 285—287.
924. SZÁSZ, LŐRINC, *Studia Universitatis Babeș-Bolyai*, Series Philologia, Fasciculus 1, 2, 1964, NyIK, 9, nr. 1, 1965, 196—199.
925. \* \* \* *Nyelv- és Irodalomtudományi Közlemények* [7, 2, 8, 1], Utunk, 20, nr. 12, 1965, 6.
926. \* \* \* *Romanoslavica*, XII, C, nr. 45, 1965, 9.

## XV. ANIVERSĂRI

927. CAZACU, B., *Omul de știință* [acad. Al. Rosetti la 70 de ani], GL, 13, nr. 43, 1965, 5.
928. DIMITRESCU, FLORICA, *Profesorul* [acad. Al. Rosetti la 70 de ani], GL, 13, nr. 43, 1965, 5.
929. MIHĂILĂ, G., *Academicianul Alexandru Rosetti la 70 de ani*, RS, 12, 1965, 5—9.
930. NICULESCU, ALEXANDRU, *Zum 50. Geburtstag von Prof. C. Th. Gossen*, RRL, 10, nr. 6, 1965, 631—632.

## XVI. IN MEMORIAM

931. ROSETTI, A., *Louis Hjelmslev (1899—1965)*, RRL, 10, nr. 5, 1965, 547—548.
932. \* \* \* *Aram Frenkian*, AL, 7—8, 1965, 213—214.

## ABREVIERI \*

- A = *Amfiteatru*. Revistă literară și artistică editată de Uniunea Asociațiilor Studentești din Republica Socialistă România, București, 1, 1966 [1, nr. 2, 1966].
- AF = *Anuarul de filologie*. Academia Republicii Socialiste România, Filiala Iași [continuarea revistei *Studii și cercetări științifice*. Filologie. Academia Republicii Socialiste România, Filiala Iași], Iași, 1, 1950 [15, 1964].

\* În paranteze drepte este indicat ultimul număr fișat.

- AL = *Analele Universității București. Seria Acta logica*, București, **1**, 1959 [7–8, 1965].
- AnȘtUI = *Analele științifice ale Universității „Al. I. Cuza” (serie nouă). Secția III (științe sociale). c. Limbă și literatură*, Iași, **1**, 1955 [11, nr. 2, 1965].
- Ateneu = *Ateneu. Revistă de cultură*. Bacău, **1**, 1964 [3, nr. 2, 1966].
- AUB = *Analele Universității București. Seria științe sociale. Filologie*. București, **1**, 1952 [13, 1964].
- AUT = *Analele Universității din Timișoara. Seria științe filologice*. Timișoara, **1**, 1963 [2, 1964].
- BO = *Biserica ortodoxă română. Buletin oficial al Patriarhiei Române*. București [83, nr. 6, 1965].
- C = *Contemporanul. Săptăminal politic-social-cultural*. București, **1**, 1946 [nr. 10, 1966].
- Cahiers = *Cahiers de linguistique théorique et appliquée*, Université de Bucarest. București, **1**, 1962 [2, 1965].
- CL = *Cercetări de lingvistică*. Academia Republicii Socialiste România. Cluj, **1**, 1956 [10, nr. 2, 1965].
- Cr. = *Cronica. Săptăminal politic, social, cultural*, editat de Comitetul regional pentru cultură și artă. Iași, **1**, 1966 [1, nr. 6, 1966].
- Dacia = *Dacia. Revue d'archéologie et d'histoire ancienne. Nouvelle série*. București, **1**, 1957 [8, 1964].
- DN = *Dobrogea nouă. Organ al Comitetului regional P.C.R. Dobrogea și al Sfatului popular regional*. Constanța, **1**, 1948 [18, nr. 5354, 1965].
- Drapelul roșu = *Drapelul roșu. Organ al Comitetului regional P.C.R. și al Sfatului popular regional Banat*. Timișoara, **1**, 1953 [13, nr. 6462, 1965].
- Drumul socialismului = *Drumul socialismului. Organ al Comitetului regional Hunedoara al P.C.R. și al Sfatului popular regional Deva*. Deva, **1**, 1949 [17, nr. 3409, 1965].
- EC = *M. Eminescu, I. Creangă. Studii*. Universitatea din Timișoara. Facultatea de filologie. Timișoara, 1965, 305 p. [comunicări și conferințe ținute la Universitatea din Timișoara în lunile aprilie, mai și decembrie 1964, cu prilejul împlinirii a 75 de ani de la moartea lui M. Eminescu și I. Creangă].
- Előre = *Előre. Románia Szocialista Köztársaság Néptanácsainak Lapja*. București, **1**, 1947 [20, nr. 5715, 1966].
- F = *Familia. Revistă de cultură editată de Comitetul pentru cultură și artă al regiunii Crișana*. Oradea, seria a V-a, **1**, 1965 [2, nr. 2, 1966].
- Făclia = *Făclia. Organ al Comitetului regional Cluj al P.C.R. și al Sfatului popular regional*. Cluj, **1**, 1946. [20, nr. 3935, 1965].
- Femeia = *Femeia. Revistă social-politică și culturală editată de Consiliul Național al Femeilor din Republica Socialistă România*. București. [nr. 12, 1965].
- Fl. = *Flacăra. Revistă social-politică și literar-artistică*. București, **1**, 1952 [15, nr. 11, 1966].
- FP = *Flamura Prahovei. Organ al Comitetului regional Prahova al P.C.R. și al Sfatului popular regional*. Ploiești, **1**, 1948 [18, nr. 4292, 1965].
- FR = *Flacăra roșie. Organ al Comitetului orașanesc și raional P.C.R. Arad și al sfaturilor populare orașanesc și raional*. Arad, **1**, 1944 [22, nr. 6609, 1965].
- FVL = *Forschungen zur Volks- und Landeskunde. Verlag der Akademie der Sozialistischen Republik Rumänien, Sibiu*, **1**, 1958 [8, nr. 2, 1965].

- = *Glusul bisericii*. Revista oficială a Sfintei Mitropolii a Ungro-Valahiei. București, **1**, 1942 [23, nr. 8, 1964].
- = *Gazeta învățămîntului*. Organ al Ministerului Învățămîntului și al Comitetului Central al Uniunii sindicatelor din instituțiile de învățămînt și cultură. București, **1**, 1950 [17, nr. 841, 1966].
- = *Gazeta literară*. Organ săptămînal al Uniunii Scriitorilor din Republica Socialistă România. București, **1**, 1954 [13, nr. 11, 1966].
- = *Informația Bucureștilui*. Ziar al Comitetului orașenesc București al P.C.R. și al Sfatului popular al orașului București. București, **1**, 1953 [14, nr. 3917, 1966].
- = *Iașul literar*. Revistă a Uniunii Scriitorilor din Republica Socialistă România. Iași, **1**, 1954 [13, nr. 2, 1966].
- = *Igaz szó*. Szépirodalmi folyóirat. Cluj, **1**, 1953 [14, nr. 1, 1966].
- = *Înainte*. Organ al Comitetului regional Oltenia al P.C.R. și al Sfatului popular regional. Craiova, **1**, 1944 [22, nr. 6424, 1965].
- = *Korunk*. Világnézetű folyóirat. Cluj, **1**, 1942 [24, nr. 12, 1965].
- = *Luceafărul*. Revistă a Uniunii Scriitorilor din Republica Socialistă România. București, **1**, 1958 [9, nr. 10, 1966].
- = *Limbă și literatură*. Societatea de științe istorice și filologice din Republica Socialistă România, București, **1**, 1958 [9, 10, 1965].
- = *Limba română*. Editura Academiei Republicii Socialiste România. București, **1**, 1952 [15, nr. 1, 1966].
- = *Lumea*. Săptămînal de politică externă editat de Uniunea Ziaristilor din Republica Socialistă România. București, **1**, 1963 [4, nr. 11, 1966].
- = *Lupta de clasă*. Organ teoretic și politic al Comitetului Central al P.C.R., București, **1**, 1948 [19, nr. 2, 1966].
- = *Magazin*, București [nr. 440, 1966].
- = *Mitropolia Ardealului*. Revista oficială a Arhiepiscopiei Sibiului și a Episcopiiilor Clujului și Oradiei. Sibiu, **1**, 1951 [15, nr. 3, 1965].
- = *Mitropolia Banatului*. Organul oficial al Arhiepiscopiei Timișoarei și Caransebeșului și al Episcopiei Aradului. Arad, **1**, 1951 [15, nr. 9, 1965].
- = *Mitropolia Moldovei și Sucevei*. Iași, **1**, 1915 [51, nr. 8, 1965].
- = *Mitropolia Olteniei*. Revista oficială a Arhiepiscopiei Craiovei și a Episcopiei Rîmnîcului și Argeșului. Rîmnîcu-Vilcea, **1**, 1949 [17, nr. 4, 1965].
- = *Nyelv- és irodalomtudományi közlemények*. Editura Academiei Republicii Socialiste România. Cluj, **1**, 1957 [9, nr. 2, 1965].
- = *Ortodoxia*. Revista Patriarhiei Române. București, **1**, 1949 [17, nr. 3, 1965].
- = *Orizont*. Revistă a Uniunii Scriitorilor din Republica Socialistă România. București, **1**, 1964 [2, nr. 12, 1965].
- = *Pentru socialism*. Organ al Comitetului regional al P.C.R. și al Sfatului popular regional Maramureș. Baia Mare, **1**, 1951 [15, nr. 3637, 1965].
- = *Probleme economice*. Academia Republicii Socialiste România, Institutul de cercetări economice, Societatea de științe economice din Republica Socialistă România, București, **1**, 1948 [19, nr. 2, 1966].
- = *Presa noastră*. Revista Uniunii Ziaristilor din Republica Socialistă România. București, **1**, 1956 [11, nr. 1, 1966].
- = *Ramuri*. Revistă de cultură. Craiova, **1**, 1964 [3, nr. 3, 1966].
- = *Revista de etnografie și folclor*. Editura Academiei Republicii Socialiste România, București, **1**, 1955 [10, nr. 1, 1966].

- RESEE = *Revue des études sud-est européennes*. Académie de la République Socialiste de Roumanie. Éditions de l'Académie de la République Socialiste de Roumanie. București, 1, 1963 [2, nr. 3-4, 1964].
- Rev. arh. = *Revista arhivelor*. Direcția Generală a Arhivelor Statului din Republica Socialistă România. București, 1, 1958 [8, nr. 2, 1965].
- Rev. inv. sup. = *Revista învățămîntului superior*. Republica Socialistă România. Ministerul Învățămîntului. București, 1, 1959 [8, nr. 1, 1966].
- RF = *Revista de filozofie*. Editura Academiei Republicii Socialiste România. București, 1, 1954 [12, nr. 11, 1965].
- RITL = *Revista de istorie și teorie literară*. Editura Academiei Republicii Socialiste România. București, 1, 1952 [15, nr. 4, 1965].
- RLib. = *România liberă*. Organul sfaturilor populare din Republica Socialistă România. București, 1, 1944 [24, nr. 6700, 1966].
- RM = *Revista muzeelor*. Comitetul de stat pentru cultură și artă. Apare sub îngrijirea comisiei muzeelor științifice din C.S.C.A. București, 1, 1964 [2, nr. 4, 1965].
- RPed. = *Revista de pedagogie*. Organ al Institutului de științe pedagogice. București, 1, 1952 [15, nr. 2, 1966].
- RPsih. = *Revista de psihologie*. Editura Academiei Republicii Socialiste România, București, 1, 1955 [11, nr. 4, 1965].
- RR = *Revue roumaine*. Publication littéraire trimestrielle paraissant en français, russe, anglais et allemand, Bucarest [nr. 4, 1965].
- RRL = *Revue roumaine de linguistique*. Éditions de l'Académie de la République Socialiste de Roumanie. București, 1, 1956 [10, nr. 6, 1965].
- RS = *Romanoslavica*. Asociația slaviștilor din Republica Socialistă România. București, Vol. 11, 12, 1965.
- RSSPs. = *Revue des sciences sociales*. Série de Psychologie. Éditions de l'Académie de la République Socialiste de Roumanie, București, 1, 1957 [9, nr. 1, 1965].
- S = *Scinteia*. Organ al Comitetului Central al P.C.R. București [35, nr. 6900, 1966].
- SCDB = *Studii și cercetări de documentare și bibliologie*. Academia Republicii Socialiste România. Centrul de documentare științifică, Biblioteca Academiei Republicii Socialiste România. București, 1, 1959 [7, nr. 4, 1965].
- SCL = *Studii și cercetări lingvistice*. Editura Academiei Republicii Socialiste România. București, 1, 1950 [17, nr. 1, 1966].
- SCMatem. = *Studii și cercetări matematice*. Editura Academiei Republicii Socialiste România. București, 1, 1950 [17, nr. 10, 1965].
- SCȘt.(Iași) = vezi AF.
- ScTin. = *Scinteia tineretului*. Organ al Comitetului Central al U.T.C. București, 1, 1945 [22, nr. 5220, 1966].
- Sec. 20 = *Secolul 20*. București, [nr. 1, 1966].
- SR = *Steagul roșu*. Organ al Comitetului regional București al P.C.R. și al Sfatului Popular al regiunii București, București, 1, 1949 [18, nr. 5209, 1966].
- ST = *Studii teologice*. Revista institutelor teologice din Patriarhia Română. București, 1, 1949 [17, nr. 8, 1965].
- St. = *Steaua*. Revistă a Uniunii Scriitorilor din Republica Socialistă România. Cluj, 1, 1950 [17, nr. 2, 1966].
- StCl. = *Studii clasice*. Societatea de studii clasice din Republica Socialistă România. București, 7, 1965.

- = *Studia Universitatis Babeş-Bolyai*. Series Philologia. Cluj, **1**, 1956 [11, fasc. 1, 1966].
- = *Studia Universitatis Babeş-Bolyai*. Series Psychologia-Paedagogia. Cluj, **1**, 1956 [9, nr. 1, 1964].
- = *Studii*. Revistă de istorie. Bucureşti, **1**, 1948 [18, nr. 5, 1965].
- = *Tribuna*. Săptăminal de cultură. Cluj, **1**, 1957 [10, nr. 11, 1966].
- = *Útunk*. Románia Szocialista Köztársaság. nászövetségének lapja, Cluj, **1**, 1946 [21, nr. 48, 1965].
- = *Veac nou*. Organ al Consiliului general A.R.L.U.S. Bucureşti, **1**, 1948 [19, nr. 10, 1966].
- = *Viaţa nouă*. Organ al Comitetului regional P.C.R. şi al Sfatului popular regional Galaţi. Galaţi, **1**, 1945 [21, nr. 6524, 1965].
- = *Viaţa românească*. Revistă a Uniunii Scriitorilor din Republica Socialistă România. Bucureşti, **1**, 1948 [19, nr. 1, 1966].
- = *Viaţa studentescă*. Revistă a Asociaţiilor Studenteşti din Republica Socialistă România. Bucureşti, **1**, 1956 [11, nr. 9, 1966].
- = *Zori noi*. Organ al Comitetului regional Suceava al P.C.R. şi al Sfatului popular regional. Suceava, **1**, 1947 [20, nr. 5381, 1965].

# INDICE ALFABETIC AL BIBLIOGRAFIEI

## AUTORI \*

### A

**A. T.** 738  
**Abraham, S.** 26, 27  
**Agrișoroaie, Valentina** 619, 620, 640  
**Ahmanova, O. S.** [63]  
**Albu, Nicolae** 72, [93], 120  
**Alecsandri, V.** [440]  
**Alexandrescu, Sorin** 444, 517  
**Alexandru-Dobrițoiu, Teodora** 684, 704  
**Allmen, J. J.** [360]  
**Altuchow, Nicolas** [804]  
**Amzulescu, Al.** [188]  
**Andrașoni, Dumitru** 809  
**Andrei, Al. T.** 332  
**Andriescu, Al.** 430, 445, 446, 447, 448  
**Andrițoiu, Al.** [465]  
**Angelescu, Gh.** 810  
**Anghel, Florin** 811  
**Anghel, Ioana** 214, 880  
**Angheliescu, Mircea** 518  
**Antip, Const.** 534  
**Antonescu, Nae** 644  
**Apostol, Pavel** 242  
**Arachelian, V.** 333  
**Arginteseu-Amza, N.** 449  
**Arvinte, Vasile** 272  
**Avram, Andrei** 19, 138, 139, 140  
**Avram, Mioara** 189, 215, 535, 863  
**Azáceta, José María** [671]

### B

**Baciu, Ion** 621  
**Bahner, Werner** 431, [676]  
**Balász, László** 334  
**Bantaș, A.** 315, 316, 321  
**Barbă, Gheorghe** 717  
**Barbu, N. I.** 565, 582  
**Barbu, Zeno** 247  
**Barić, Henrik** [757], [760]  
**Bartha, János** 450, 769  
**Bădărău, Eugen** 335  
**Bădina, Ovidiu** 536  
**Bălan, C.** 387  
**Băltăceanu, Maria** 87  
**Bănășeanu, Vlad** 742, 745, 746, 747  
**Bănescu, N.** 584  
**Bărbulescu, C.** 414  
**Bărbulescu, Simion** 451  
**Bejat, Elena** 818, 864  
**Belardi, Walter** [160]  
**Belu, Dumitru** [429]  
**Bendz, Gerhard** [603]  
**Bennet, Emmett L. Jr.** [611]  
**Berea, Ion** 812, [870], [873]  
**Berceanu, Vera** 813  
**Bercescu, Sorina** 815  
**Berea, E.** 910  
**Bernstein, S. M.** 685  
**Besnier, R.** 566

\* Cifrele indică numărul de ordine al lucrărilor din bibliografie. Cifrele din paranteze drepte trimit la autori de lucrări recenzate sau la autori discutați în articole speciale.



- Beșevliev, V. [767]  
 Bettisch, I. 865  
 Biberi, Ion 452  
 Bocuileseu, Marin 537, 814  
 Bocu, Angela 1, 191  
 Boder, Ștefan 729  
 Boga-Bugnariu, Doru 336  
 Băjovici, Traian 121  
 Bogdan, Damian P. 73  
 Bogdan, Ion [73], [85]  
 Bogdan, Mihail 328  
 Bogrea, Vasile [83]  
 Bolocan, Gh. 2, 705  
 Borcilă, Mircea 162  
 Bordenache, Gabriela 567  
 Boroianu, Constantin 361  
 Brandenstein, Wilhelm [746]  
 Bratu, C. 881  
 Brann, Roswitha 730  
 Breșescu, Ion [664], 815  
 Breșescu, Maria 815  
 Brătulescu, Monica 453  
 Breazu, Ion 432  
 Breban, V. 273, 317, 318  
 Breneș, Grigore 330, 752  
 Budai-Delcanu, Ion [76]  
 Bujeniță, M. 274  
 Bulat, Toma G. 686  
 Bulgăr, Gh. 91, [441], [442], [443], 454, 455, 456, 457, 816, 817  
 Bunesu, Vasile 818  
 Buonocore, Domingo [352]  
 Burghilea, Nicolae [739]  
 Burlacu, I. 122  
 Bătureanu, Silvia 622
- C
- C. 911  
 C.R. 882  
 Căbej, Ețrem [313], 749, [755]  
 Călanțiu, Anea 584, 585  
 Calle, Pedro Urban Gonzales de [675]  
 Camariano-Cioran, Ariadna 586  
 Canarache, Ana 275, 330, 458  
 Capesius, B. 337, 383, 731, 732  
 Carabulea, Elena 216  
 Carpov, Maria 623, 645  
 Caragiu-Marioțeanu, Matilda 163  
 Catană, Gh. 338  
 Cazaue, B. [131], 161, 243, 433, 434, 459, 927  
 Cazangiu, A. 869  
 Călin, Cornelia 276  
 Cărașu, Alexandru 28  
 Căndea, Virgil [414], [424]  
 Ceaușescu, Gh. 587, 646  
 Cernovodeanu, I. 387  
 Chambry, E. [582]  
 Chiosa, Clara Georgeta [870], [871]  
 Chiper, Tita 538  
 Chirieuță-Marinovici, Rita 192, 217, 269  
 Chițimia, I. C. 717  
 Chițoran, D. 244  
 Chițu, Ioan N. 539  
 Christos, Georges [586]  
 Ciobanu, Radu 819  
 Cioria, Ion 820  
 Cipariu, T. [74], [89]  
 Ciulea, D. 339  
 Cizek, Eugen [133], 588  
 Cirlan, Ioan 239  
 Cleopa, C. 415  
 Clondescu, I. 529  
 Colbert, Bruno 193, 821  
 Comarnescu, Petru 340  
 Condeescu, N. 647, 648, 649  
 Constantinescu, Aurelian 374  
 Constantinescu, Horia 540  
 Constantinescu, Iliana 739  
 Constantinescu, N. A. [371], [372]  
 Copceag, Dumitru 141, 194, 245, 625 [678]  
 Corominas, Joan [677]  
 Coseriu, Eugeniu [20]  
 Costa, Traian 341, 803, 804  
 Coteanu, I. 74, 94, [183], 319, 320, 330  
 Crașoveanu, D. 195, 310, 912  
 Crăciun, D. 866  
 Creangă, I. [821]  
 Cremer, I. 822  
 Creția, Gabriela [133]  
 Crețu, I. 460, [501]  
 Croitoru, Otilia 213  
 Cruceru, Constantin 461, 462  
 Csák, László 371, 770, 771, 883, 884  
 Cuciuoreanu, Șt. 89, 624  
 Cuceu, Mircea [867]  
 Curticăreanu, Doina 123  
 Cuțitariu, Virgil 463, 520

## D

**Damé, Frédéric** [79]  
**Damian, E.** 502  
**Damian, Necula** 521  
**Dan, Ilie** 124, 125, 196, 277, 464  
**David, T.** 652  
**Dănăilă, Ion** 3  
**Dănăilă, Viorica** 218  
**Dănculescu, Virgil** 541  
**Dănilă, Viorica** 823  
**Demény, Lajos** 388, 389, 390  
**Déonna, W.** [613]  
**Desnițkaia, V.** [708]  
**Diac, T. M.** 416  
**Diaconescu, Paula** 197  
**Diaconescu, Traian** 465  
**Dimitrescu, Florica** 95, 246, 928  
**Dimitriu, C.** 198, 466  
**Djamo-Diaconită, Lucia** 96, 687, 706, 717  
**Dobre, D.** 542  
**Dobrovici, Viorica** 624  
**Doczy, Paul** 247  
**Dogaru, Gh.** 219, 220  
**Dogaru, Vladimir** 824  
**Doinaș, Ștefan Aug.** 467  
**Dojană, Ion** 543  
**Dolgu, Gabriela** 885  
**Donat, Ion** 375  
**Doruțiu-Boilă, Emilia** 568  
**Dragomirescu, Marcela** [865]  
**Dragoș, Elena** 468  
**Dragoș, Nicolae** 544  
**Drăgan, Mihai** 342  
**Drăgulescu, C.** [875]  
**Drimba, Vladimir** 330, 743, 748  
**Drincu, Sergiu** 343, 469, 522  
**Dubois, Jean** [654], [679]  
**Ducháček, Otto** 247  
**Dudnicov, L.** [868]  
**Duică, A.** 502  
**Dujčev, I.** [584], 589  
**Dumistrăcel, Stelian** 249, 250  
**Dumitrescu, Viorica** 625, 877  
**Duridanov, Iv.** [25], [600]  
**Duron, Jacques** [645]  
**Dușescu, D.** 637  
**Duvoisin, Marianne** [610]

## E

**Eminescu, M.** [441], [442], [443]  
**Ernout, Alfred** [592]  
**Ernst, Juliette** [610]  
**Escudero, Gregorio** 625, [678]  
**Evseev, I.** 60

## F

**Façon, Nina** 650  
**Fauril, Claude** [650]  
**Fecioru, D.** 391  
**Felea, A.** 826  
**Felix, Jiři** 199, 200  
**Fieșinescu, Florica** 330  
**Filipoviei, Nicolae** [356]  
**Firănescu, George** 545  
**Fischer, I.** [133], 590, 591, 592, 593, 594, 626  
**Flacelière, R.** [852]  
**Flora, Radu** [185], [425]  
**Florea, Viorica** 29  
**Fodor, Ecaterina** 688, 689  
**Fogarasi, C.** 826  
**Frances, E.** 595  
**Frățilă, Solomon** 827  
**Frenkian, Aram** 569, [932]  
**Fry, Eduard B.** [864]

## G

**G. S.** 913  
**Gabrea, Maria I.** 221, 867  
**Gáldi, László** 470, [517], [523], [525], [526], [528], [530], [532]  
**Gállfy, Mózes** 772, 773  
**Gandelman, R.** 828  
**Garvin, Paul L.** [61]  
**Gaudemet, J.** 627  
**Gavrilov, M. A.** 30  
**Gălăbov, Iv.** [712]  
**Gămulescu, Dorin** 690, 691, 707, 708, 709, 710  
**Georgescu, Constant** 570  
**Georgescu, Rodica** 887  
**Georgescu, Val. Al.** 75  
**Georgescu-Tistiu, N.** 268  
**Georgiev, Vl.** [25], 97, [712], [750], [805]  
**Gerov, Boris** [756]  
**Gheorghiu, Mircea** 868

**bergariu, I.** 279, 372  
**heție, Ion** 76, 98, 99, 100, [114], 222, 392, 393  
**hinescu, Florente** 829  
**iosu, Ștefan** 156, 182, 344, 384  
**iuglea, G.** 279, 372, 378  
**iurescu, Anca** 596, 628, 629, 651, 652, 653, 753, 754  
**iurescu, C. C.** [607]  
**iurescu, Constantin C.** 345  
**iurescu, Dinu** 597  
**iurgea, M.** 869  
**irneafă, Alexandru** 830  
**oga, N. I.** 471  
**ogolewski, Stanislav** 190  
**oldiș, Ana** 831  
**olopenția, Ștefania** 871  
**olopenția-Eretescu, Sanda** 31, 32, 33, 34, 61, 157, 158, 159, 523, 654  
**onda, J.** [803]  
**ossen, C. Th.** 630, [930]  
**oadea, Pia** 77, 251  
**our, Al.** 4, 5, 6, 19, 101, [133], 201, 202, 311, 330, 362 363, [373], 546, 547, 548  
**recu, Doina** 142, 364, 463  
**recu, V.** [589]  
**rga, Novak** [602]  
**rigoraș, N.** 417  
**rillaume, Gustav** [642]  
**oșu, Olimpia** 280, 281, 692, 711  
**oșu-Romalo, Valeria** 203, 204, 205, 312

## H

**hadsma, R. P.** [655]  
**amp, Eric P.** [705]  
**andoca, Mireea** 871  
**aneș, G.** 345  
**aneș, Petre V.** 346, 394, 395, [428]  
**asan, Finuța** 19  
**asden, B. P.** [80], [88]  
**ázy, Ștefan** 223, 224, 225, 798  
**ěnry, Albert** [240]  
**erezeg, Giulio** [661]  
**erdan, Gustav** [68], [807], [808]  
**ir, Yves le** [519]  
**irlăoanu, A.** 832  
**jelmslev, Louis** [931]  
**offiller, V.** [601]  
**omorodean, M.** 376, 378

**Homs, J. N. Casas** [670]  
**Horváth, Tibor** 774  
**Hořeji, Vladimír** 206  
**Hristea, Th.** 252, 282, 283, 330  
**Hristea Valentina** 330

## I

**Iacob, St.** 226, 227  
**Iancu, Victor** 126, 143, 165, 472  
**Ianovici, Georgeta** 330  
**Ibrăileanu, G.** [435]  
**Iftinchi, Gheorghe** 284  
**Igiroșianu, I.** 473  
**Ițev, St.** [712]  
**Iliescu, Ioan** 396  
**Iliescu, Maria** [133], 330, 631, 655  
**Ilieș-Țipoia, A.** 397  
**Ilievski, P. Hr.** [617]  
**Indrieș, Alexandra** 474  
**Ionașcu, Al.** 7, 8, 19  
**Ionescu, Dimitrie G.** 270  
**Ionescu, Liliana** 228, 229  
**Ionescu-Nișcov, Tr.** 127, 418  
**Iordache, Roxana** 571  
**Iordau, Iorgu** 330, [383], [384], [385], [386], 632, 656, 657, [680], 880  
**Iovan, Tiberiu** 833  
**Irimia, D.** 475  
**Irmischer, I.** [768]  
**Isbășescu, Cristina** 633  
**Ispirescu, Petre** [325]  
**Istrate, Gavril** 103, 128, 435, 436, 476, 478  
**Ivanov, V. V.** [705], [715]  
**Ivănescu, G.** 9, 20, 78, 183, 253, 285, 658, 693, 750, 805  
**I. V. G.** 419  
**Ivič, Milka** [707]

## J

**Jacquier, Henri** 478, 659  
**Jakó, Zsigmond** 398  
**Jakobson, Roman** [157], [158]  
**Jal, Paul** [584]  
**Janesó, Elemér** 347  
**Janitsek, Eugen** 377  
**Janson Tore** [606]  
**Joandrea, Maria** 834  
**Johannet, José** [726]  
**Juceu-Atanasiu, Lucia** 479

## K

- Kalik, Angela 634, 659  
 Kásler, Mária 775  
 Kasten, M. [598]  
 Kelemen, Béla 129, 130, 144, 330, 348, 385, 480  
 Keller, John Esten [669]  
 Kiparsky, V. 286  
 Kis, Emese 35, 62, 104, 214  
 Kocsis, István 776  
 Kósa, Ferenc 184, 777  
 Kovács Júlia 778  
 Kovács, Petru 79  
 Krahe, Hans [766]

## L

- Lacea, Constantin [81]  
 Lascăr, Sebastian 481  
 Lazăr, Monica 482  
 Lăudat, I. D. 131  
 Lăzăreanu, Adriana 835, [872]  
 Lăzăreanu, George 835, [872]  
 Lector, 80, 420, 421, 422, 423, 424  
 Lemosse, Maxime 572  
 Lépissier Jacques [726]  
 Lerond, Alain [618]  
 Levin, S. R. [65]  
 Levițchi, Leon 321, 836, 837  
 Livescu, Anca 483  
 Lombard, Alf [647], [667]  
 Losonczy, I. 501  
 Luht, L. I. [213]  
 Lupas, Liana [133], 573, 598, 889

## M

- M. G. 349  
 Macarie, Liliana [133], 574, 631  
 Macedonski, Alexandru [437], [438]  
 Maerea, D. 81, 82, 83, 84, [91], [92], 166, 167, 322, 323  
 Maior, Petru [72], [93]  
 Maiorescu, T. [430]  
 Malmberg, Bertil [672], [673]  
 Mamut, Enver 744  
 Maneaș, Mihaela 36  
 Maneca, Constant 160, 635, 872

- Mangul, N. [722]  
 Manoliu, Maria 207, 636  
 Marcheș, G. 254  
 Marcus, Solomon 37, 38, 39, 40, [62]  
 Mareș, Lucreția 330  
 Marin, Georgeta 330  
 Marinescu-Himiu, M. 599, [866]  
 Marino, Adrian 437, 438  
 Marmeliuc, D. 287, 484  
 Martinet, André [71]  
 Márton, Béla 779  
 Márton, Gyula 168, 780, 781, 799  
 Massignon, Geneviève [668]  
 Máthé, Jákab 49, 63  
 Mauro, Tullio de [652], [653]  
 Mayrhofer, Manfred [745]  
 Mazun, André [726]  
 Mărdărescu, Maria 145  
 Mării, I. 288  
 Michel, Louis [665]  
 Mielău, P. 10, 19, 41  
 Micușan, Cristina 660  
 Mihaelian, G. B. [63]  
 Mihail, Paul 399, [415], [416], [417], [426]  
 Mihail, Zamfira 890  
 Mihailov, G. [619]  
 Mihalache, C. M. 132  
 Mihăescu, H. 133, 185, 386, 600, 601, 602, 603, 604, 605, 606, 712, 713, 714, 715, 755, 756, 757, 758, 759, 760, 761  
 Mihăescu, N. 524, 549, 550, 551  
 Mihăilă, G. 85, 289, 330, 694, 716, 717, 929  
 Mihăilescu, N. 838  
 Miklosich, Ch. Fr. [85]  
 Milev, Al. [618]  
 Milicescu, Emilia Șt. 839  
 Minea, Sanda 840  
 Minissi, Nullo [160]  
 Mioc, Simion 485  
 Mirska-Lasota, Halina [190]  
 Mirchev, Milko [597]  
 Mitran, Mircea 324  
 Mitu, Mihai 1, 718  
 Moisil, Gr. C. 42, 43  
 Molin, Virgil 325, 400, [419]  
 Molnár, József [801]  
 Morariu, Cornel 486  
 Moskov, Mosko 290  
 Mounin, Georges [449], [478]  
 Mózes, Huba 525

Muljačić, Žarko [714]  
 Muntean, G. 441  
 Munteanu, G. 841, 842  
 Munteanu, George 487  
 Munteanu, Maria 880  
 Munteanu, Ștefan 230, 231, 350, 488, 489,  
 490, 491, 492, 552  
 Murádn, László 186, 782, 783, 784, 785, 800,  
 801, 891  
 Mureșianu, I. B. 425  
 Murgu, Eitimie [88]  
 Murnu, G. [484]  
 Mutschmann, Heinrich [741]  
 Mufiu, I. 232

## N

N. B. 493, 914,  
 E. 915  
 Nanu, Dimitrie A. 843  
 Nănelău, Eugen D. 366  
 Nef-Reiner, Karin [662]  
 Negoiță, At. 806  
 Negoițescu, Ion 494  
 Negriță, Rodica 873  
 Neieșu, Ileana 401, 892, 893  
 Neieșu, Petru 169, 170, 171, 174, 175  
 Neioianu, Virgil 495  
 Neistorescu, Virgil 291, 292, 719  
 Nelehița, Ioana 86, 87  
 Nelecola, Ion 88, 496  
 Neleolaescu, Constantin 874  
 Neleolaie, V. 575  
 Neleolau, Edmond 44, 45  
 Neleolau, Ioana 695  
 Neleolau, Matei G. [75], [86], [87]  
 Neleulescu, Alexandru 105, [134], 637, 930.  
 Nestor-Domonkos, Erica 46, 64, 69  
 Neuhelmans, J. [655]  
 Neypop, Kristoffer [647]

## O

Ochășanu, Rodica [133]  
 Odele, S. 502  
 Odeță, Ion 696, 697, [722]  
 Odețanu, Pandele [722]  
 Odețanu, Liviu 106, [421]  
 Odețea, Valentin 894  
 Odețean, Maria 661

Oranski, I. M. [747]  
 Orghidan, S. 378  
 Orza, Rodica 255, 884, 895  
 Otteseu, Simona 313, 720

## P

P. I. 351  
 Pamfil-Popovici, Lilliana 734  
 Panalteseu, P. P. 107, [120], [122], [123],  
 [132], [136], [137]  
 Paneratz, A. 916, 917, 918, 919, 920  
 Pandereșeu, Silvia 815  
 Papahagi, Tache [344]  
 Papp, László [800]  
 Paraschivoiu, Constantin 844  
 Paratesi, Nora Galli de [651]  
 Parlangeți, Oronzo [591]  
 Pataki, I. 108  
 Pavel, Toma 65  
 Pavliuc, N. 698  
 Păcurariu, Mireea 402  
 Pădurariu, N. 293  
 Pătruț, I. 208, 209, 294  
 Pekary, Thomas [587]  
 Péntek, János 786  
 Penteșeu, Nicolae 403, [427]  
 Pérez, Raul Serrano [356]  
 Perrot, Jean [23]  
 Petcu, Stela 439  
 Petrișor, Marin 146, 295  
 Petrovici, E. 172, 173, 174, 175, 210, 296,  
 330, 379, 751  
 Philippide, Alexandru [78]  
 Piceon, Gaëtan 497  
 Pintilie, N. 526  
 Piotrovski, R. 498  
 Pippidi, D. M. 576, 577, 608, 609, 610, 611,  
 612, 613, 614  
 Pisani, V. [762]  
 Pistru, C. 799  
 Pitrop, Petra 109  
 Pîrjol, Emil 845  
 Poalelungi, Gh. 846  
 Poghire, C. 11, 19, 330, [753], [754]  
 Pogorilovschi, Jan 499  
 Pohl, J. 12  
 Pop, Gheorghe 442  
 Popa, Atanasie 404, 405

Popa-Tomescu, Teodora 19, [133]  
Popescu, Constantin 825, 847, [877]  
Popescu, David 875  
Popescu, Em. 578  
Popescu, Florin [867]  
Popescu, Ion 298, 553, 554, [867], 921  
Popescu, M. [868]  
Popescu, Radu Sp. 92, 121, 134  
Popescu, Ștefania 233, 241, 818  
Popescu, Tr. 176  
Popeseu-Brinzan, Elena 848  
Popeseu-Marin, Magdalena 110, 240, 555,  
662, 663  
Popeseu-Mihăești, Alexandru 849, 850  
Popeseu-Ulmu, Tatiana 352  
Popovici, Iosif [90]  
Popović Ivan [713]  
Popovici Laurențiu 353  
Puțan, Constantin 876  
Puicea, Nicolae 556  
Puiu, Al. 339  
Purdea, Elena 651

## Q

Questia, Cesare [588]

## R

R.B. 21, 354  
Radian, M. 896  
Radu, Andrei 877  
Radu, Dumitru 500  
Radu, I. 842  
Radu, N. 852  
Răcariu, Grigore 527, 557  
Rădulescu, Daniela 664, 665  
Rădulescu M. 852  
Rădulescu, Maria 406  
Răduleț, Remus 331  
Răutu, Nadia 47  
Récz-Zeitler Ana 856  
Reichel, C. 502  
Reichenkron, G. [758]  
Reinheimer, Sanda 211, 666, 667, 668  
Renard, M. [613]  
Repina, Tamara 234  
Riehter, Gisela 735, 737  
Ricken, Ulrich [660]

Riesel, Elise [740]  
Rizescu, I. 235, 256  
Robciuc, I. 299, 300, 698  
Robert, Louis [612], [615]  
Roceric-Alexandrescu, Alexandra 22, 66, 67,  
147, 148, 149, 150  
Roman, Ion 407  
Roman, N. 853  
Romanescu, Ilie 854  
Rosetti, Al. 13, 111, 112, 113, 114, [127],  
151, 152, 187, [720], [927], [928], [929], 931  
Rosetti-Bălănescu, C. 301  
Rowley, H. H. [360]  
Ruffini, Mario [128]  
Russu, I. I. 579, [615], 762, 763, 764, 765,  
766  
Rusu, Gr. 115, 135, 153, 177, 210  
Rusu, Valeriu 154, 188, 271

## S

Sala, Marius 669, 670, 671, 672, 673, 674  
Saramandu, N. 116, 161  
Saraș, M. 326, [664], 825, [877]  
Saria, B. [601]  
Sauvageot, Aurélien [666]  
Savin, Emilia 193  
Sayce, R. A. [643]  
Sădeanu, Florența 330, 675, 855, [871]  
Săndulescu, C. 501  
Sărățeanu, L. 558  
Săteanu, Cornel 257  
Schmidt, Wilhelm [269]  
Schveiger, Paul 48, 49, 63, 68, 69  
Seche, Luiza 258, 259  
Seche Mircea 259, 330  
Semlyén, Eva 856  
Sergheenko, M. E. [604], [605]  
Servien, Pius [37], [38]  
Șfirlea, Lidia 330  
Simone, Carlo de [766]  
Simonescu, Dan 390  
Siouzioumov, M.Ia. [595]  
Sîngeorzan, Zaharia 922  
Slama-Cazacu, Tatiana [21], [22], 50, 70  
Slăve, Elena 19, [133]  
Soboleva, P. A. [60]  
Sofian, Venera 559  
Soleănescu, L. [868]

Stan, Aurelia 51, 52, 367, 368, 369, 401, 897  
 Stan, Felicia 142  
 Stan, I. 260  
 Stan, Ioan I. 51, 52, 142, 214, 369, 401, 502  
 Stanciu, Stoian [870]  
 Stati, Sorin 19, 53, 71, [133], 302, 303, [310],  
 [311], [314], [516]  
 Stănescu, Eugen 261  
 Strerpu, Gh. 503  
 Stoian, Elena 857  
 Stoicovici, Olga 117  
 Stoikov, Stoiko [727], [728]  
 Streinu, Vladimir 504, 505 561  
 Sturm, Fritz 580  
 Suceveanu, A. 581  
 Suceu, Gh. 355  
 Suceu, Titiana 22, 58, 59, 262, 898  
 Szabó, T. Attila 528, 787, 788  
 Szabó, Zoltán 54, 529, 740, 789, 790, 791  
 Szász, Lörinc 899, 923, 924  
 Szendrei, Júlia 792

## S

Sandru, Tudora 638, 639, 676, 677, 678  
 Sasel, Anna [601]  
 Sasel, Jaro [601]  
 Saumian, S.K. [60], [161]  
 Schiau, Octavian 123  
 Serban, Felicia 263  
 Serban, V. [239], [241], 311  
 Sipoș, M. 561  
 Soptereanu, V. 717  
 Stefan, Gh. 616  
 Stefan, I. 264, 265  
 Stefănescu, Livia 736  
 Suteu, Flora 506, 562

## T

T. C. 563  
 Tagliavini, Carlo [658]  
 Tătaru, Ana 741  
 Teaciu, O. 89  
 Teaha, Teofil 178  
 Teiuș, Sabina 370  
 Tekavčić, P. [759]  
 Tenișev, E. R. [748]  
 Teodorescu, Ecaterina 212

Teodorescu, Mirela 222  
 Teodorescu, Vasile 858  
 Theban, Laurențiu, 14, 900  
 Theban, Maria 679  
 Thudt, Anneliese 735, 737  
 Tocaciu, Octavian 55  
 Todor, B. 859  
 Todoran, Romulus 179, 180, 243, 423  
 Togeby, Knut [761]  
 Tohăneanu, G. I. 507, 508, 509, 510, 511,  
 512, [518], [520], [531]  
 Tomci, Mile 304  
 Toșa, A. 502  
 Trăpea, Th. N. 90, 305  
 Trocin, D. 721  
 Tudorică, Olga 356, 640, 680  
 Tudose, Claudia 118, 119  
 Tutoveanu, Alexandra [867]  
 Tuulio, O. J. [670]

## T

Tepelea, G. F. 408, 409  
 Teiăloiu, Șerban 306  
 Turlan, Valentin 136, 239

## U

Udler, R. [725]  
 Ungureanu, Gh. 266  
 Ungureanu, Mihail 681  
 Untermann, Jürgen [766]  
 Ursu, Despina 267  
 Ursu, N. A. 307, 330, 410, 411

## V

Väänänen, Veikko [655]  
 Vaida, Petru 513  
 Veimberg, S. 236, 722, 832  
 Vámszer, Márta 793, 794  
 Vankov, Liubomir [710]  
 Vanț-Ștef, Felicia 19  
 Vascenco, Victor 24, 327, [722], 723, 724,  
 725  
 Vasici, Pavel [432]  
 Vasiliu, Angela 19, [133]  
 Vasiliu, Em. 15, 150, 155, [156], 237

Vasiliu, Grigore 530, 531  
 Vasiliu, Laura 238  
 Vecégh, Sándor 802  
 Vianu, Tudor [82], 514, 515, [521], [522]  
 [524], [527]  
 Viicol, Ion, 825, [877]  
 Vileeanu, Olimpia [865]  
 Virtosu, Emil [270]  
 Vlahov, K. [763], [764]  
 Vöö, István 795  
 Vrabie, Emil 181, 700, 717, 725, 726, 901  
 Vracliu, A. 25, 617, 618, 701, 702, 727, 728  
 Vula, Romulus [271]  
 Vulcănescu, Romulus 380  
 Vulpe, Radu 767, 768

## W

Wald, Henri 16, 17  
 Wald, L. 6, 19, [133]  
 Walser, Gerold [587]  
 Walter, Richard 641

Warnant, Léon 642  
 Weber, Marcel [663]  
 Wechsler, Bernard 807, 808  
 Wiesner, Joseph [765]  
 Willis, Iacobus [593]  
 Wolf, Ioan 860

## - Z

Zahn, Louis Jennings [669]  
 Zaimov, I. [712]  
 Zamfirescu, Dan 137  
 Zamfirescu, Ileana 330  
 Zarea, A. 426  
 Zăstroiu, Remus 890  
 Zăstroiu, V. 443  
 Zdrenghea, M. 381, 516  
 Zsemlyei, János 797  
 Zugrav, I. 412, 413, [422]  
 Zugun, Petre E. 440  
 Zveghintev, V. A. 18

## CUVINTE \*

## FRANCEZĂ

commencer à 623  
 commencer de 623  
 de 621

## LATINĂ

olere 279

## MAGHIARĂ

brindza 788  
 karajnik 787  
 krajnik 787  
 maesuka 796  
 orda 788

## ROMÂNĂ

## A

agealie 276  
 aschimódie 293

## B

baban 276  
 batalán 297  
 batalaní 297  
 biduí 299

## C

Calíța 374  
 căsui 299  
 cel(a) care 191  
 cel(a) ce 191  
 chirát 299  
 ciulá 304  
 elepána 304  
 Crăciun 313  
 cutái 300

## D

daúlă 293  
 dintruiéle 273

dirva 280  
 Dobrogea 295

## E

ei (pron.pos.) 109  
 erete 297

## F

fidan 280  
 firetie 273

## G

garíd 293  
 garíde 293

## H

Harap Alb 361  
 hiltzá 300

\* Au fost incluse numai cuvintele din titluri (și subtitluri la etimologii).



<p>I</p> <p>iași 303 ip 284 ipt 284</p>	<p>nemoájníc 304 nemoáșnic 304 nestașnic 304 neț 304 nistrécea 304</p>	<p>S</p> <p>său 109 sideanca 280, 281 socol 304 somm 280</p>
<p>L</p> <p>leurdă 279 lui 109 luști 249</p>	<p>O</p> <p>oldaș 276 oprăvi 304 ostăvi 304 óstru 300</p>	<p>Ș</p> <p>și 99, 114</p>
<p>M</p> <p>martin 301 martinaș 301 mașlu 304 mătălai 297 miere 538 mii și fărimé 306 molări 304 mózi 304 mucenici 286</p>	<p>P</p> <p>parazól 300 pădure 302 pícsă 300 pîrgar 297 pîrgărf 297 podușcă 300 pótaș 300</p>	<p>T</p> <p>taxinomie 254 taxonomie 254 tele 258 trage pe roată 275</p>
<p>N</p> <p>năplád 304 năstrecea 304</p>	<p>R</p> <p>rujița 304</p>	<p>U</p> <p>uic 300</p> <p>V</p> <p>vainá 297 vișneác 297</p>

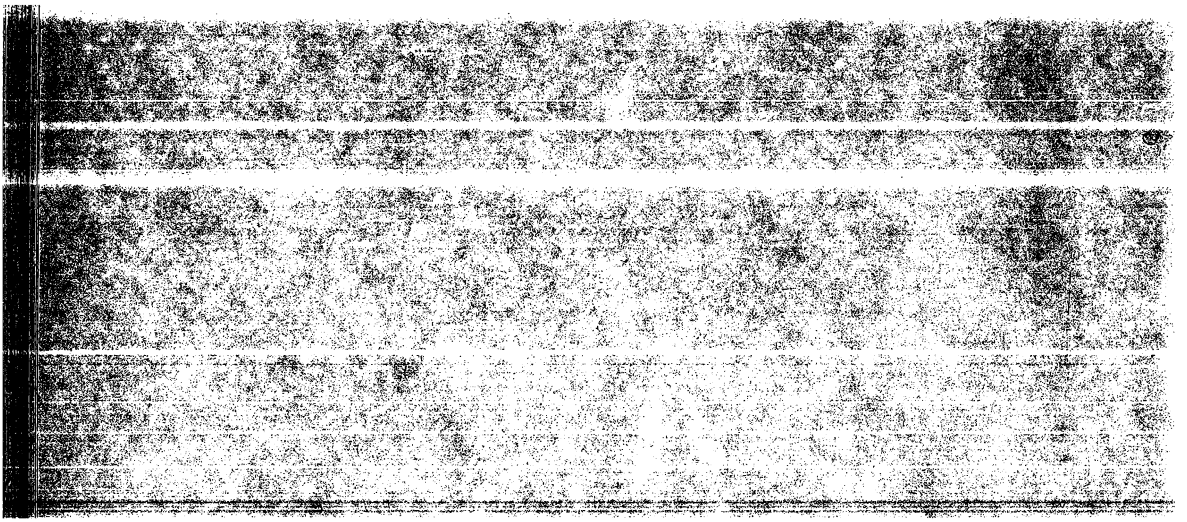

# LIMBA ROMÂNĂ

EXTRAS

4

ANUL XVI  
1967

EDITURA ACADEMIEI REPUBLICII SOCIALISTE ROMANIA

1. The first part of the document discusses the importance of maintaining accurate records of all transactions and activities. It emphasizes that this is crucial for ensuring transparency and accountability, particularly in financial reporting.

2. The second part of the document outlines the various methods and tools used to collect and analyze data. It highlights the need for robust data management systems and the importance of regular data audits to ensure the integrity and accuracy of the information.

3. The third part of the document focuses on the role of technology in modern data analysis. It discusses how advanced analytics and machine learning algorithms can be used to identify trends, patterns, and anomalies in large datasets, providing valuable insights into business performance and market dynamics.

4. The final part of the document concludes by emphasizing the importance of data security and privacy. It stresses that organizations must implement strong security measures to protect sensitive information from unauthorized access and ensure compliance with relevant regulations and standards.

**BIBLIOGRAFIA LUCRĂRILOR DE LINGVISTICĂ  
APĂRUTE ÎN ȚARA NOASTRĂ  
DE LA 1 APRILIE 1966 PÎNĂ LA 1 APRILIE 1967\***

	<u>Pag.</u>
<b>I. Lingvistică generală . . . . .</b>	<b>320</b>
1. Lingvistică teoretică . . . . .	320
2. Lingvistică matematică și aplicată . . . . .	323
<b>II. Limba română . . . . .</b>	<b>324</b>
1. Istoria lingvisticii românești . . . . .	324
2. Istoria limbii . . . . .	327
3. Fonetică și fonologie . . . . .	329
4. Dialectologie . . . . .	331
5. Gramatică . . . . .	332
a) Morfologie . . . . .	333
b) Sintaxă . . . . .	334
6. Lexicologie . . . . .	335
a) Semasiologie, onomasiologie, statistică lexicală și formarea cuvintelor . . . . .	335
b) Etimologie . . . . .	337
c) Lexicografie . . . . .	339
7. Onomastică . . . . .	342
a) Antroponimie . . . . .	342
b) Toponimie . . . . .	342
8. Filologie . . . . .	343
9. Limbă literară . . . . .	345
a) Stilistică, poetică . . . . .	346
b) Ortografie . . . . .	350
c) Cultivarea limbii . . . . .	350
<b>III. Filologie clasică . . . . .</b>	<b>353</b>
<b>IV. Romanistică . . . . .</b>	<b>355</b>
<b>V. Slavistică . . . . .</b>	<b>360</b>
<b>VI. Germanistică . . . . .</b>	<b>362</b>
<b>VII. Orientalistică . . . . .</b>	<b>364</b>
<b>VIII. Balcanistică . . . . .</b>	<b>365</b>
<b>IX. Limba maghiară . . . . .</b>	<b>366</b>
<b>X. Limbi indo-europene . . . . .</b>	<b>367</b>
<b>XI. Limbi baltice . . . . .</b>	<b>368</b>
<b>XII. Limba chineză . . . . .</b>	<b>368</b>
<b>XIII. Limbi hamito-semitice . . . . .</b>	<b>368</b>
<b>XIV. Metodica predării limbilor (străine) . . . . .</b>	<b>368</b>
<b>XV. Diverse . . . . .</b>	<b>370</b>
<b>XVI. Aniversări . . . . .</b>	<b>372</b>
<b>XVII. In memoriam . . . . .</b>	<b>372</b>
Abrevieri . . . . .	373
Indice alfabetic al bibliografiei . . . . .	376
Autori . . . . .	376
Cuvinte . . . . .	385

\* Întocmită de Eleonora Popa și I. Dănăilă.

# I. LINGVISTICĂ GENERALĂ

## 1. LINGVISTICĂ TEORETICĂ

1. ABRAHAM, S. and SLIMAC, V., *Phonology and Kleene-Grammars*, Cahiers, 3, 1966, 9–10.
2. ARISTE, PAUL, *Reduktion der Stimmhaftigkeit als morphologischen Faktor*, Omagiu Rosetti, 15–17.
3. AVRAM, ANDREI, *Substance neutre et forme indéterminée dans les unités de l'expression*, Cahiers, 3, 1966, 17–23.
4. BAKOS, FERENC, *Semnul lingvistic, unitatea conținutului și a formei*, Omagiu Rosetti, 39–42.
5. BORODINA, M. A., *Лингвистическая география и диалектология. Опыт разграничения лингвистических дисциплины*, Omagiu Rosetti, 79–82.
6. BUYSSENS, ERIC, *L'origine de l'alphabet*, Omagiu Rosetti, 101–102.
7. CARAGIU-MARIOȚEANU, MATILDA, *Sur le diasystème phonologique — Questions de méthode*, RRL, 11, nr. 6, 1966, 525–527.
8. CHATTERJI, SUNITI KUMAR, *The Correspondance between Sound and Phoneme in the Light of Modern Linguistic Theories*, Cahiers, 3, 1966, 31–42.
9. COPCEAG, DUMITRU, *Sur la définition de la „substance” en linguistique*, Cahiers, 3, 1966, 47–51.
10. COTEANU, I., *Dialectul și ierarhia dialectală a limbii [pe marginea articolelor Structura dialectală a limbii în lumina raportului dintre general și particular. Interdependența sistemelor dialectale de Gh. Bolocan din LR, 14, nr. 6, 1965, Towards a generative phonology of Daco-Roumanian dialects de Em. Vasiliu din „Journal of Linguistics”, vol. 2, nr. 1], LR, 15, nr. 4, 1966, 386–388.*
11. COTEANU, ION, *Dicotomie sau tricotomie lingvistică? (Limbă-vorbire-normă)*, Omagiu Rosetti, 153–154.
12. DELATTRE, PIERRE, *Some sound changes in the light of spectrographic analysis and synthesis*, Omagiu Rosetti, 163–165.
13. EVDOSHENKO, A., *Некоторые принципы диахронической фонологии*, Omagiu Rosetti, 215–219.
14. FÓNAGY, I., *Contribution to the physei-thesei debate*, Omagiu Rosetti, 251–257.
15. FRANCESCATO, G., *À propos de la norme en phonétique*, Cahiers, 3, 1966, 53–57.
16. GRAUR, A., *Statistique et précision*, RRL, 11, nr. 2, 1966, 123–132.
17. GRAUR, AL., *Statistică și precizie*, SCL, 17, nr. 4, 1966, 379–386.
18. HORÁLEK, K., *Phonologische Streitfragen*, Omagiu Rosetti, 379–380.
19. IVĂNESCU, G., *Un aspect eronat al structuralismului lingvistic contemporan*, Oriz., 17, nr. 1, 1966, 59–62.
20. IVĂNESCU, G., *Son et phonème*, Cahiers, 3, 1966, 75–79.
21. KLARE, JOHANNES, *Zum Problem der Differenzierung von Homonymie und Polysemie*, Omagiu Rosetti, 445–450.
22. KLOSTER-JENSEN, M., *L'idée de ressemblance phonétique*, Cahiers, 3, 1966, 91–97.
23. LĂZĂRESCU, PAUL, *Remarque sur l'emploi du Plim dans les enquêtes dialectales*, RRL, 11, nr. 1, 1966, 85–100.
24. LEROY, MAURICE, *Réflexions sur l'histoire de la linguistique*, Omagiu Rosetti, 471–473.
25. MARTINET, ANDRÉ, *Des limites de la morphologie*, Omagiu Rosetti, 535–538.
26. MEL'CIUK, I. A., *Fonologija y morfologija*, Omagiu Rosetti, 551–553.
27. MERLINGEN, W., *Entgegengesetzte phonologische Aspekte der Vokalquantität*, Omagiu Rosetti, 555–557.

28. MICLĂU, P., *Nivelele cuvîntului*, Omagiu Rosetti, 559—562.
29. MICLĂU, P., *La fonction linguistique dans le rapport forme—substance*, Cahiers, 3, 1966, 117—121.
30. MICLĂU, PAUL, *Raportul dintre conţinut şi formă în limbă*, LL, 11, 1966, 339—350.
31. MOISE, ION, *Ce este structuralismul*, Argeş, 2, nr. 3, 1967, 17.
32. NICOLAU, EDMOND, BIBERI, ION, *De la gîndire la cuvînt*, GL, 14, nr. 5, 1967, 7.
33. OHNESORG, KAREL, *La syllabe et les qualités prosodiques dans le langage enfantin*, Omagiu Rosetti, 639—643.
34. ORMAN, GABRIEL, *Remarques sur la théorie logique des oppositions linguistiques*, Cahiers, 3, 1966, 199—200.
35. PAVEL, TOMA, *La stylistique appliquée et la poésie lyrique du Moyen Âge*, RRL, 11, nr. 3, 1966, 271—280.
36. PILCH, H., *Intonation. Experimentelle und Strukturelle Daten*, Cahiers, 3, 1966, 131—136.
37. ROCERIC-ALEXANDRESCU, ALEXANDRA ŞI COPCEAG, D., *Sugestii pentru cercetarea structurală a intonaţiei* [cu 9 figuri în afară de text], SCL, 17, nr. 3, 1966, 271—284.
38. ROCERIC-ALEXANDRESCU, ALEXANDRA ŞI COPCEAG, DUMITRU, *Intonaţie şi context* [cu 6 planşe în afară de text], SCL, 18, nr. 1, 1967, 7—14.
39. ROSETTI, A., *Remarques sur le degré de force des consonnes (Version nouvelle)*, Cahiers, 3, 1966, 143—146.
40. ROZENTVEIT, V., *Заметки о кальке*, Omagiu Rosetti, 779—781.
41. SARAMANDU, N. ŞI WECHSLER, B., *Sistem, subsistem, microsistem* [cu o schemă în afară de text], LR, 15, nr. 2, 1966, 117—124.
42. SKALICKA, V., *Die Situation und ihre Rolle in der Sprache*, Omagiu Rosetti, 839—841.
43. SLAMA-CAZACU, TATIANA, *Quelques remarques théoriques et méthodologique sur le problème de la forme et de la substance dans la genèse du système phonématique*, Cahiers, 3, 1966, 171—179.
44. STATI, SORIN, *Clasificarea enunţurilor după expresie, conţinut sintactic şi sens*, SCL, 17, nr. 4, 1966, 387—399.
45. STATI, SORIN, *La transposition des syntagmes*, RRL, 11, nr. 6, 1966, 529—536.
46. STIEBER, ZDZISŁAW, *De l'analogie simultanée*, Omagiu Rosetti, 871—872.
47. TĂNASE, EUGEN, *Observations sur l'alphabet phonétique international*, StUBB, 9, fasc. 2, 1966, 89—92.
48. TROJAN, FELIX, *Grenzen und Denkformen der Biophonetik*, Omagiu Rosetti, 939—943.
49. VACHEK, JOSEF, *On the Linguistic Status of Written Utterances*, Omagiu Rosetti, 959—963.
50. VÉGH, JÓZSEF, *Zur Frage des Schwindens mundartlicher Erscheinungen*, Omagiu Rosetti, 985—988.
51. VRACIU, A., *Tendances actuelles dans l'analyse du plan du contenu*, RRL, 11, nr. 6, 1966, 537—548.
52. VRACIU, A., *Contribuţii la istoria lingvisticii generale. Primele gramatici letone*, AnŞtUI, 12, nr. 1, 1966, 71—76.
53. WALD HENRI, *Gîndul vine vorbind*, Cr., 1, nr. 40, 1966, 1.
54. WALD, HENRI, *Materialitate şi idealitate în structura limbajului*, LR, 15, nr. 6, 1966, 557—567.
55. WALD, HENRI, *Limbajul şi mitul*, Astra, 2, nr. 2, 1967, 7, 22.
56. WALD, LUCIA, *Studii lingvistice moderne* [în facultăţile sovietice], VSt., 11, nr. 21, 1966, 11.
57. ZAWADOWSKI, LEON, *Induction and deduction in the acquisition and the use of language*, Omagiu Rosetti, 1023—1027.

58. ZVEGHINTEV, V. A., *Система семантических (семасиологических) исследований*, Omagiu Rosetti, 1033—1039.



Vezi și nr. 561.

### Recenzii

59. BORODINA, M., Robert A. Hall Jr., *Introductory linguistics*, Chilton Books, Philadelphia—New York, 508 p., RRL, 11, nr. 1, 1966, 101—102.
60. GHEORGHIU, MIRCEA, R. A. Budagov, *Проблемы развития языка*, Moscova—Lenin-grad, 1965, 73 p., SCL, 17, nr. 5, 1966, 600—602.
61. GRAUR, A., R. A. Boudagoff, *Problemy razvitija jazyka*, Editions Nauka, Moscou, 1965, 73 p., RRL, 11, nr. 3, 1966, 287—289.
62. GRAUR, A., Maurice Leroy, *Les grands courants de la linguistique moderne*, Bruxelles—Paris, Presses Universitaires de Bruxelles, Presses Universitaires de France, 1963, X + 198 p., RRL, 11, nr. 5, 1966, 507—509.
63. GRAUR, AL., *Gîndirea și înfelesul cuvintelor* [despre cartea lui Eric Buysens *Linguistique historique*, Bruxelles—Paris, 1965], RF, 13, nr. 9, 1966, 1215—1217.
64. LUPAȘ, LIANA, Roch, Valin, *La méthode comparative en linguistique historique et psychomécanique du langage* (Cahiers de psychomécanique du langage publiés par le département de linguistique de l'Université Laval, n° 6), Les Presses de l'Université Laval, Québec, 1964, 57 p., RRL, 11, nr. 4, 1966, 408—410.
65. LUPAȘ, LIANA, versiunea românească a recenziei de la nr. 64, SCL, 17, nr. 5, 1966, 602—603.
66. MĂRII, I., Al. Graur, L. Wald, *Scurtă istorie a lingvisticii* (Ed. științifică, 1965), St., 17, nr. 4, 1966, 113—114.
67. NICULESCU, RADU, Roman Jakobson: *Essais de linguistique générale*. Traduit de l'anglais et préfacé par Nicolas Ruwat, (Paris), Edition de Minuit, (1964), 260 p., REF, 11, nr. 2, 1966, 186—192.
68. ROGERIC-ALEXANDRESCU, ALEXANDRA, *A Prague School Reader in Linguistics*, Ed. de Josef Vachek, Indiana University Press, Bloomington, 1964, 485 p., SCL, 17, nr. 3, 1966, 360—363.
69. SARAMANDU, N., A. Rosetti, *Linguistica*, The Hague, 1965, 268 p., SCL, 17, nr. 6, 1966, 700—703.
70. ȘTIRBU, VASILE, Al. Graur, L. Wald, *Scurtă istorie a lingvisticii*. Ed. a II-a revăzută și adăugită, București, Editura Științifică, 1965, 16°, 182 p., LR, 15, nr. 3, 1966, 313—314.
71. VINCENZ, ILEANA, Milca Ivić, *Trends in linguistics*, Mouton & Co, The Hague, 1965, 260 p., RRL, 11, nr. 5, 1966, 509—510.
72. VINCENZ, ILEANA, versiunea românească a recenziei de la nr. 71, SCL, 17, nr. 5, 1966, 598—599.
73. VINTILĂ, IOANA, Karl Jaberg, *Sprachwissenschaftliche Forschungen und Erlebnisse*. Neue Folge Herausgegeben von S. Heinemann. Bern, Francke Verlag, 1965, 380 p. (Romanica Helvetica, vol. 75) [versiunea românească a recenziei din RRL, 11, nr. 2, 1966], SCL, 17, nr. 3, 1966, 363—365.
74. VRACIU, A., Э. Б. Агаян, *Введение в языкознание*, Editura Universității din Erevan, 1959 (pe copertă 1960), 616 pagini, AnȘtUI, 12, fasc. 2, 1966, 252—253.
75. WALD, L., Josef Vachek, *The Linguistic School of Prague. An Introduction to its Theory and Practice*, Bloomington, London, 1966, 184 p., RRL, 12, nr. 1, 1967, 66—68.



76. \* \* \* *Chronique du Colloque „Forme et substance en phonétique”* (Bucarest 20–23 septembre 1965), Cahiers, 3, 1966, 197–198.
77. \* \* \* *Colocviul internațional de fonetică și fonologie cu tema „Formă și substanță”* (București, 20–23 septembrie 1965), SCL, 17, nr. 2, 1966, 241–242.

## 2. LINGVISTICĂ MATEMATICĂ ȘI APLICATĂ

78. AKHMANOVA, OLGA, *Generative models and linguistic usage*, Omagiu Rosetti, 9–10.
79. BĂLĂCEANU, C., NICOLAU, EDM., *Contributions à la neurocybernétique de la fonation*, Cahiers, 3, 1966, 25–29.
80. GOLOPENȚIA-ERETESCU, SANDA, *Gramatica transformațională*, LR, 16, nr. 2, 1967, 101–107.
81. HOŘEJŠI, VLADÍMIR, *Cîteva note despre elaborarea unei gramatici istorice structuraliste*, Omagiu Rosetti, 381–384.
82. IONÉSCU, LILIANA, *The generation of the constructions with undetermined subject*, RRL, 11, nr. 4, 1966, 351–366.
83. JAKOBSON, ROMAN, *An example of migratory terms and institutional models (On the fiftieth anniversary of the Moscow Linguistic Cercle)*, Omagiu Rosetti, 427–431.
84. KIS, EMESE, ANGHIEL, IOANA et COMȘULEA, ELENA, *Description d'un aspect syntaxique de la langue roumaine à l'aide de la théorie des graphes*, RRL, 11, nr. 5, 1966, 469–479.
85. MARCUS, SOLOMON, *Aspecte ale lingvisticii matematice* [convorbire cu Ion Biberi], St., 17, nr. 4, 1966, 102–105.
86. MARCUS, SOLOMON, *Le modelage mathématique en phonologie. Méthodes, résultats, signification* [cu 54 ref.], Cahiers, 3, 1966, 109–116.
87. MARCUS, SOLOMON, *Phrases arborescentes*, Revue de mathématique, 11, nr. 6, 1966, 641–646.
88. MARCUS, SOLOMON, *Dependență și subordonare*, Omagiu Rosetti, 529–533.
89. MARCUS, SOLOMON, *Lingvistică matematică*, Ed. a II-a, București, 1966, Editura didactică și pedagogică, 256 p.
90. MARCUS, SOLOMON, NICOLAU, EDMOND, STATI, SORIN, *Introducere în lingvistica matematică*, București, 1966, Editura științifică, 336 p.  
Vezi și nr. 116.
91. MAYOH, B. H., *Simple structures defined on a transitive and reflexive graph*, Revue de mathématique, 11, nr. 1, 1966, 43–51.
92. MOISIL, GRIGORE C., *Despre unele aplicații moderne ale matematicii* [traducerea automată], Astra, 1, nr. 5, 1966, 2.
93. MOISIL, GR. C., *Asupra conjuncției „și”*, Omagiu Rosetti, 587–591.
94. MOISIL, acad. prof. Gr., *Limba latină a viitorului* [despre traducerea automată], Almanahul „Scinteia”, 1966, București, 250.
95. NEBESKI, LADISLAV, *К одной математической модели фонемы*, Revue de mathématique, 11, nr. 4, 1966, 453–456.
96. NICOLAU, EDMOND, [La rubrica: *Lingvistica matematică: știință de frontieră*] *Problematika*, T, 10, nr. 15, 1966, 1, 2.
97. NISTOR-DOMONKOS, E. și ROMAN, E., *Probleme ale traducerii automate* [cu 18 ref.], SCDB, 8, nr. 2, 1966, 163–170.
98. PANĂ, GABRIELA, *La génération des propositions relatives dans une grammaire transformationnelle*, RRL, 11, nr. 1, 1966, 67–84.
99. PANĂ, GABRIELA, *Propozițiile relative în gramatica transformațională*, SCL, 17, nr. 3, 1966, 321–349.

100. PANĂ, GABRIELA, *Derivarea prin sufixe, o procedură distributivă și transformațională de segmentare a derivatelor*, Omagiu Rosetti, 657–662.
101. REVZINE, I. I., *Note sur un modèle pour la catégorie grammaticale du cas*, Omagiu Rosetti, 757–759.
102. SCHWEIGER, PAUL, [La rubrica : *Lingvistica matematică : știință de frontieră*] *Traducerea automată*, T, 10, nr. 15, 1966, 1, 2.
103. SCHWEIGER, PAUL, *Lingvistica matematică – denumire sau realitate?*, T, 10, nr. 43, 1966, 6.
104. SCHWEIGER, PAUL, *Unele aspecte teoretice ale lingvisticii*, St., 17, nr. 5, 1966, 126–127.
105. SCHWEIGER, PAUL, *Sound and Phonem in Aphasia Disorders* [cu 29 ref.], Cahiers, 3, 1966, 161–169.
106. SCHWEIGER, PAUL, *Cu privire la limba intermediară în traducerea automată*, Omagiu Rosetti, 835–837.
107. SCHWEIGER, PAUL, DRONDOR, VERA, *À propos de la vérification de la sous-routine de déclinaison mécanique des substantifs*, RRL, 12, nr. 1, 1967, 37–40.
108. SCHWEIGER, PAUL și HALES, ELVIRA, *Cu privire la clasificarea mecanică a adjectivelor* [cu un tabel în text], SCL, 17, nr. 3, 1966, 315–320.
109. STAN, IOAN I., [La rubrica : *Lingvistica matematică : știință de frontieră*] *Tradiție și nou*, T, 10, nr. 15, 1966, 1, 2.
110. TRNKA, B., *On Analogy in Structural Linguistics*, Omagiu Rosetti, 935–938.
111. ȚURLAN, VALENTIN, *Cibernetică și lingvistică*, Viața nouă, 22, nr. 6636, 1966, 3.
112. VASILIU, E., *Form and Substance in Transformational Phonology*, Cahiers, 3, 1966, 181–186.

#### Recenzii

113. AL[EXANDRESCU]—R[OCERIC], AL[EXANDRA], *Mathematical and Structural Linguistics during the Years 1963–1964* [cu 86 de titluri], Cahiers, 3, 1966, 201–208.
114. GIURESCU, ANCA, A. J. Greimas, *Sémantique structurale*, „Langue et Langages”, Larousse, Paris, 1966, 262 pages, RRL, 12, nr. 1, 1967, 68–70.
115. GIURESCU, ANCA, versiunea românească a recenziei de la nr. 114, SCL, 18, nr. 1, 1967, 99–101.
116. IANCU, VICTOR, S. Marcus, Ed. Nicolau, S. Stati, *Introducere în lingvistica matematică*, Pentru socialism, 16, nr. 3946, 1966, 2.
117. MARCUS, S., L. Bolliet, N. Gastinel et P. J. Laurent, *Un nouveau langage scientifique : Algol, Manuel pratique*. Actualités scientifiques et industrielles, 1310, Hermann, Paris, 1965, 196 pages, Revue de mathématique, 11, nr. 1, 1966, 110.
118. MOISIL, GRIGORE, acad. prof., *Ce este lingvistica matematică* [convorbire cu ...], S, 35, nr. 6943, 1966, 4.
119. STAN, AURELIA, STAN, IOAN I., Gustav Herdan, *The Calculus of Linguistic Observations*, Gravenhage, Mouton et Co., în „Janua Linguarum”, Serie Major, LX, 1962, 271 pag., CL, 11, nr. 2, 1966, 360, 362.

## II. LIMBA ROMÂNĂ

### 1. ISTORIA LINGVISTICII ROMÂNEȘTI

120. AVRAM, MIOARA, *Primă gramatică academică a limbii române* [a lui T. Cipariu], LR, 15, nr. 5, 1966, 487–502.
121. BUCUR, MARIN, *Ovid Densusianu despre revirtualizarea ideii de latinitate*, F, 2, nr. 6, 1966, 21.

122. CHELARU, VALENTIN GR., *Ioan Bogdan și școala istorico-filologică a lui B. P. Hasdeu, Pe marginea unor documente inedite* [cu rez. în rusă și franceză], RS, 13, 1966, 247–271.
123. CHIȚU, IOAN N., *Un ilustru filolog român: Alexandru I. Philippide*, LL, 12, 1966, 269–280.
124. CUCIUREANU, ȘT., *Analogii cu italiana la T. Cipariu*, Omagiu Rosetti, 155–156.
125. DJAMO-DIACONIȚĂ, LUCIA, *Activitatea lui Ioan Bogdan în cadrul Academiei Române* [cu rez. în rusă și franceză], RS, 13, 1966, 65–76.
126. GHEȚIE, ION, *Contribuții la istoricul alfabetului românesc de tranziție. Un precursor al lui I. Heliade-Rădulescu* [I. Budai-Deleanu], Omagiu Rosetti, 291–293.
127. GRADEA, PIA, *Din preocupările lexicografice ale lui Timotei Cipariu (II)*, CL, 11, nr. 2, 1966, 309–320.
128. HUŠKOVA, JINDRA, *Activitatea lui I. U. Jarnik în scrisorile unor filologi contemporani. O contribuție la istoria filologiei române*, Omagiu Rosetti, 389–391.
129. IORDAN, IORGU, *Sextil Pușcariu*, CL, 11, nr. 2, 1966, 151–159.
130. IORDAN, IORGU, *La philologie et la linguistique dans le cadre de l'Académie Roumaine*, RRL, 11, nr. 5, 1966, 425–430.
131. IORDAN, IORGU, *Filologia și lingvistica la Academia Română*, SCL, 17, nr. 5, 1966, 513–518.
132. IORDAN, IORGU, *Preocupări de limbă la Academia Română*, LR, 15, nr. 5, 1966, 467–470.
133. ISTRATE, G., *Gheorghe Șincai și limba națională*, Cr., 1, nr. 39, 1966, 10.
134. ISTRATE, GAVRIL, *Preocupări de limbă în activitatea lui George Barițiu*, Omagiu Rosetti, 417–421.
135. MACREA, D., *Nicolae Iorga și problemele limbii române*, CL, 11, nr. 2, 1966, 161–173.
136. MARCU, FLORIN, *Alexandru Odobescu și problemele limbii. Din istoricul Dicționarului limbii române*, Astra, 1, nr. 7, 1966, 8, 9, 18.
137. MIHĂILĂ, G., *Moștenirea filologică și lingvistică a lui Ioan Bogdan* [cu rez. în rusă și franceză], RS, 13, 1966, 37–53.
138. MUNTEANU, ȘTEFAN, *Preocupări privitoare la unificarea și cultivarea limbii în Transilvania la începutul secolului al XX-lea* [cu rez. în rusă și germană], AUT, 3, 1965, 123–135.
139. NICOLESCU, AUREL, *Vasile Alecsandri și scrierea fonetică*, Omagiu Rosetti, 627–630.
140. PETRESCU, IOANA, *Concepția lingvistică a lui Aron Pumnul*, CL, 11, nr. 2, 1966, 175–183.
141. PETROVICI, EMIL, *Locul lui Ioan Bogdan în știința românească* [cu rez. în rusă și franceză], RS, 13, 1966, 17–24.
142. POPESCU, RADU SP., *Probleme de ortografie în revista „Familia”*, F, 3, nr. 2, 1967, 16.
143. POPESCU, RADU SP., *Contribuția revistei „Familia” la cultivarea limbii române literare*, LR, 15, nr. 2, 1966, 185–194.
144. RUSU, VALERIU, C. *Aristia și problemele cultivării limbii la mijlocul secolului al XIX-lea*, Omagiu Rosetti, 797–800.
145. SECHE, MIRCEA, *Schiță de istorie a lexicografiei române, vol. I. De la origini pînă la 1880*, București, 1966, Editura științifică, 192 p.  
Vezi și recenziile de la nr. 154, 157, 158, 160, 164 și 165.
146. STRUNGARU, DIOMID, *Începuturile lexicografiei române* [cu rez. în rusă și franceză], RS, 13, 1966, 141–158.
147. ȘUTEU, FLORA, *Proiectele ortografice ale Societății Academice Române*, LR, 15, nr. 5, 1966, 503–518.
148. TUDORICĂ, OLGA, *Preocupări de limbă spaniolă la Mihail Kogălniceanu*, CL, 11, nr. 1, 1966, 103–115.

149. ŢEPELEA, G. F., *Prima simplificare a ortografiei cu caractere chirilice*, BO, 83, nr. 7-8, 1965, 777-782.
150. URSU, N. A., *O polemică filologică din anul 1839, între I. Eliade Rădulescu și J. A. Vailant*, Omagiu Rosetti, 955-958.
151. URSU, N. A., *Contribuția Academiei Române în domeniul editării critice a textelor vechi românești*, LR, 15, nr. 5, 1966, 531-547.
152. ZUGUN, PETRU E., *Polemica filologică dintre Gh. Săulescu și I. Eliade Rădulescu*, AnȘtŪI, 12, fasc. 2, 1966, 183-202.



Vezi și nr. 529.

#### Recenzii

153. COJOCARU, C., Ion Gheție, *Opera lingvistică a lui Ion Budai-Deleanu*, Ateneu, 3, nr. 11, 1966, 14.
154. DĂNĂILĂ, I., Mircea Seche, *Schiță de istorie a lexicografiei române, vol. I. De la origini pînă la 1880* (Esquisse d'histoire de la lexicographie roumaine, vol. I<sup>er</sup>. Depuis les origines jusqu'à 1880), Bucarest, 1966, Editura științifică, 192 p., RRL, 11, nr. 6, 1966, 573-579.
155. DATCU, IORDAN, I. Gheție, *Opera lingvistică a lui I. Budai-Deleanu*, GL, 14, nr. 8, 1967, 2.
156. DRINCU, S., Ion Gheție : *Opera lingvistică a lui I. Budai-Deleanu*, Oriz., 17, nr. 8, 1966, 87-88.
157. GIOSU, ȘT., *O lucrare de lexicografie* [Schiță de istorie a lexicografiei române, vol. I. De la origini pînă la 1880 de Mircea Seche], Cr., 1, nr. 34, 1966, 10.
158. MARCU, FLORIN, [La rubrica : *Note de lector*] Mircea Seche, *Schiță de istorie a lexicografiei române*, Drum nou, 23, nr. 6709, 1966, 2.
159. MĂRII, I., Ion Gheție : *Opera lingvistică a lui Ion Budai-Deleanu* (Editura Academiei, 1966), St., 17, nr. 7, 1966, 111-112.
160. MĂRII, I., Mircea Seche, *Schiță de istorie a lexicografiei române, vol. I. De la origini pînă la 1880*, Editura științifică, 1966, LR, 16, nr. 2, 1967, 197-200.
161. NICHITA, IOANA, Ion Gheție, *Opera lingvistică a lui Ion Budai-Deleanu*, Editura Academiei, București, 1966, 119 p., RRL, 12, nr. 1, 1967, 64-65.
162. NUȚĂ, ION, Ion Gheție, *Opera lingvistică a lui Ion Budai-Deleanu*, Cr., 1, nr. 16, 1966, 10.
163. POPESCU, ION, Ion Gheție, *Opera lingvistică a lui Ion Budai-Deleanu*, Editura Academiei Republicii Socialiste România, 1966, 119 p., MMS, 52, nr. 5-6, 1966, 389-390.
164. ŢEPELEA, G., Mircea Seche : *Schiță de istorie a lexicografiei române*, Argeș, 1, nr. 1, 1966, 2.
165. \* \* \* *Lexicografie românească* [recenzie la cartea lui Mircea Seche *Schiță de istorie a lexicografiei românești, vol. I. De la origini pînă la 1880*, București, 1966], Ramuri, 4, nr. 3, 1967, 6.
166. \* \* \* *Sesiunea festivă „Ioan Bogdan și istoria culturii românești”* (București-Brașov, 8-10 decembrie 1964) [cu rez. în rusă și franceză], RS, 13, 1966, 5-16.



Vezi și nr. 66, 70.

## 2. ISTORIA LIMBII

167. BAHNER, WERNER, *Das Rumänische im Blickpunkt der sprachwissenschaftlichen Forschungen Hugo Schuchardt*, Omagiu Rosetti, 33—38.
168. BEREÄ, EL., *Observații asupra verbelor reflexive în Cazania a II-a a lui Coresi*, Omagiu Rosetti, 57—60.
169. BERNSTEIN, S.B., *Observații critice privind periodizarea istoriei limbii române*, Omagiu Rosetti, 61—64.
170. BOGZA-IRIMIE, RODICA, *Despre unele caracteristici flexionare ale numelor proprii de persoană în limba textelor din secolul al XVI-lea*, Omagiu Rosetti, 69—72.
171. BRÎNCUȘ, GR., *Probleme ale reconstrucției elementelor lexicale autohtone în româna comună*, SCL, 17, nr. 2, 1966, 205—218.
172. CARABULEA, ELENA, *Repetarea și reluarea subiectului în limba română din sec. al XVI-lea—al XVIII-lea*, Omagiu Rosetti, 103—109.
173. CIOMPEC, GEORGETA, *Observații privind sistemul comparației adverbiale în secolul al XVI-lea*, Omagiu Rosetti, 123—124.
174. COHUȚ, CORNELIA, *Serii de sinonime în psaltirile românești*, Omagiu Rosetti, 137—140.
175. COTEANU, I., *Când apar fricativele moldovenești ș și ž* [pe marginea articolului lui R. Todoran *O problemă de dialectologie istorică: ȕ > ș și ž > ž în graiurile moldovenești*, CL, 10, nr. 1, 1965, 85—95], LR, 15, nr. 3, 1966, 306—309.
176. COTEANU, ION, *Tratatul de istorie a limbii române o vastă frescă a evoluției limbii naționale* [interviul cu... luat de Boris Buzilă], RLib., 24, nr. 6682, 1966, 2.
177. DAN, ILIE, *O problemă fundamentală a culturii noastre: formarea limbii și a poporului român*, Zori noi, 20, nr. 5693, [supl.], 1966, I, IV.
178. DIACONESCU, ION, *Unele aspecte ale înlocuirii înfinitivului cu conjunctivul în limba română din secolul al XVI-lea*, Omagiu Rosetti, 167—170.
179. GHETIÈ, ION, *Vocativul doamnele*, LR, 15, nr. 3, 1966, 305—306.
180. GUȚU-ROMALO, VALERIA, *Din morfologia sec. al XVI-lea. Perfectul simplu al verbului „a face”*, Omagiu Rosetti, 337—340.
181. HÁLA, BOHUSLAV, *Sur le changement phonétique de la consonne l en y (yod)*, Omagiu Rosetti, 341—342.
182. ILIESCU, MARIA, *Sur l'origine du démonstratif daco-roumain ăi*, RRL, 12, nr. 1, 1967, 59—60.
183. ILIESCU, MARIA, *În legătură cu originea demonstrativului dacoromânesc ăi*, LR, 16, nr. 2, 1967, 167—168.
184. KELEMEN, BÉLA, *Asupra trecerii lui ȕa la ȕ în Transilvania secolului al XVIII-lea*, Omagiu Rosetti, 441—442.
185. KELEMEN, BÉLA, *Cu privire la regimul articolului posesiv (genitival) și al articolului demonstrativ (adjectival) în secolul al XVII-lea* [cu 3 hărți], CL, 11, nr. 1, 1966, 25—41.
186. MIHĂESCU, H., *Influența grecească asupra limbii române pînă în secolul al XV-lea* [cu o bogată bibliografie și un indice de cuvinte], București, 1966, Editura Academiei Republicii Socialiste România, 229 p.  
Vezi și recenzia de la nr. 211.
187. PÁTRUȚ, I., *Reflexele vocalei slave \*o în împrumuturile vechi românești*, CL, 9, nr. 2, 1966, 189—192.
188. PETROVICI, E., *Scrierea lui -u și -i în secolele XIII—XV*, CL, 11, nr. 2, 1966, 185—188.
189. POGHIRC, CIGERONE, *Considérations sur les éléments autochtones de la langue roumaine*, RRL, 12, nr. 1, 1967, 19—36.

190. RĂDULESCU, MARIA, *Topica complementului indirect pronume personal aton în limba română în secolul al XVI-lea*, Omagiu Rosetti, 731—737.
191. ROSETTI, acad. Al., *Istoria limbii române. IV. Româna comună. V. Limbile vecine: maghiara, ucraineana, polona, slovacă, albaneză, bulgară, sîrbo-croată. Expansiunea limbii române. VI. Istoria limbii române din secolul al XIII-lea pînă la începutul secolului al XVII-lea* [cu o anexă: *Cele mai vechi traduceri românești de cărți religioase* (o serie de articole publicate în ultimul timp), cu un indice de autori și de cuvinte], București, 1966, Editura științifică, 455 p.  
Vezi și recenziile de la nr. 205, 206, 212.
192. RUSSU, I. I., *Le substrat thraco-dace et illyrien dans le processus de l'etnogenèse des Roumains*, RRH, 4, nr. 5, 1965, 887—900.
193. RUSSU, I. I., *Limba traco-dacilor și limba română*, [I], Ramuri, 3, nr. 6, 1966, 16, 17; [II] nr. 7, 1966, 16—17; [III] nr. 8, 1966, 15.
194. RUSSU, I. I., *Moștenirea traco-dacică în limba română*, Astra, 2, nr. 3, 1967, 4.
195. SARAMANDU, N., *Reluarea și anticiparea complementului indirect exprimat prin substantiv în limba română din secolul al XVIII-lea*, SCL, 17, nr. 4, 1966, 423—433.
196. ȘTEFAN, ION, *Cuvîntul femeie în limba română*, LR, 16, nr. 2, 1967, 159—165.
197. TUDOSE, CLAUDIA, *Sinonimia în limba română din secolul al XVI-lea*, Omagiu Rosetti, 947—949.
198. VASILIU, E., *On the history of central vowels in daco-romanian dialects*, RRL, 11, nr. 1, 1966, 15—19.
199. VASILIU, EM., *Asupra istoriei vocalelor centrale din dialectele dacoromâne*, SCL, 17, nr. 4, 1966, 407—411.
200. VASILIU, E., *Some remarks on the chronology of the change [en] > [in] in romanian*, RRL, 11, nr. 3, 1966, 255—257.
201. VASILIU, LAURA, *Acordul în caz al atributului adjectival în limba secolelor al XVI-lea — al XVII-lea*, Omagiu Rosetti, 979—983.
202. VULPE, MAGDALENA, *Mijloace sintactice de diferențiere a stilurilor limbii în prima jumătate a sec. XIX-lea*, Omagiu Rosetti, 1003—1006.



Vezi și nr. 433.

#### Recenzii

203. CAZACU, MATEI, P. P. Panaitescu, *Începuturile și biruința scrisului în limba română*, Editura Academiei R.S.R., București, 1965, 230 p., GB, 23, nr. 11—12, 1965, 1189—1196.
204. COMȘULEA, ELENA, P. P. Panaitescu, *Începuturile și biruința scrisului în limba română*, Editura Academiei Republicii Socialiste România, București, 1965, 230 p., CL, 11, nr. 2, 1966, 363—366.
205. DAN, ILIE, Al. Rosetti: *Istoria limbii române*, vol. 1—3, Editura științifică, 1964, AnȘtUI, 12, nr. 1, 1966, 126—130.
206. DIMITRESCU, FLORICA, *O lucrare științifică de prestigiu* [Al. Rosetti, *Istoria limbii române*, IV, V, VI, Editura științifică, București, 1966], GL, 14, nr. 4, 1967, 2.
207. GOGA, ECATERINA, Alexandru Graur, *La romanité du roumain*, Ed. Academiei, collection „Bibliotheca Historica Romaniae”, București, 1965, 68 p., RRL, 11, nr. 5, 1966, 503—505.
208. GOGA, ECATERINA, versiunea românească a recenziei de la nr. 207, SCL, 17, nr. 6, 1966, 703—705.

209. IANCU, VICTOR, *Date recente în studierea istoriei limbii române* [Despre *Tratatul de istorie a limbii române*], Pentru socialism, 16, nr. 3980, 1966, 2.
210. PAUL, ZAM., P. P. Pañaitescu, *Începuturile și biruința scrisului în limba română*, Editura Academiei Republicii Socialiste România, București, 1965, 230 p., MMS, 42, nr. 1—2, 1966, 117—118.
211. POALELUNGI, GH., *O contribuție valoroasă la istoria limbii române* [H. Mihăescu, *Influența grecească asupra limbii române pînă în sec. al XV-lea*, Editura Academiei R. S. România, București, 1966], IB, 14, nr. 4214, 1967, 2.
212. RĂDULESCU, MARIA, *O lucrare fundamentală pentru istoria limbii române* [Al. Rosetti, *Istoria limbii române*, IV, V, VI, 1966], RLib., 24, nr. 6899, 1966, 2.
213. SĂDEANU, FLORENȚA, Alexandru Graur, *La romanité du Roumain*, Bucarest, 1965, (Bibliotheca Historica Romaniae), 67 p., LR, 16, nr. 1, 1967, 89—93.
214. ȘTEFĂNESCU, ȘTEFAN, P. P. Pañaitescu, *Începuturile și biruința scrisului în limba română* [București, 1965], RRH, 4, nr. 5, 1965, 1010—1012.
215. \* \* \* [LECTOR] *Conștiința națională românească în textele medievale* [recenzie la articolul lui Stănescu Eugen, *Premisele medievale ale conștiinței naționale românești. Mărturiile interne. Român-românele în textele românești din veacurile XV-XVII*, Studii, 18, nr. 5, 1965, 967—1000], GB, 24, nr. 9—10, 1965, 929—931.

## 3. FONETICĂ ȘI FONOLOGIE

216. AVRAM, ANDREI, *Paralele fonetice și fonologice româno-portugheze*, SCL, 17, nr. 2, 1966, 147—155.
217. AVRAM, ANDREI, *Durata vocalelor și perceperea accentului în limba română*, SCL, 17, nr. 3, 1966, 263—269.
218. AVRAM, ANDREI, *Interpretarea fonologică a semivocalelor inițiale de silabă în limba română*, SCL, 17, nr. 5, 1966, 531—545.
219. AVRAM, ANDREI, *Phonèmes indéterminés et archiphonèmes*, RRL, 11, nr. 6, 1966, 519—523.
220. AVRAM, ANDREI, *Cu privire la raportul fonologic dintre vocalele mediale și cele anterioare în limba română*, Omagiu Rosetti, 25—27.
221. CARAGIU-MARIOȚEANU, MATILDA, *Фонология в процессе преподавания родного языка иностранцам*, RRL, 11, nr. 1, 1966, 21—29.
222. CARAGIU-MARIOȚEANU, MATILDA, *Fonologia în predarea limbii române străinilor*, LR, 15, nr. 2, 1966, 125—132.
223. COHUȚ, CORNELIA, *Recherches sur la structure acoustique des voyelles finales [e] et [â]*, RRL, 11, nr. 3, 1966, 265—269.
224. COHUȚ, CORNELIA, *Cercetare asupra structurii acustice a vocalelor finale [e] și [â]*, SCL, 17, nr. 4, 1966, 413—417.
225. COHUȚ, CORNELIA et MĂRDĂRESCU, MARIA, *Sur la fréquence des types d'accentuation dans le roumain littéraire*, Cahiers, 3, 1966, 43—45.
226. FLORA, RADU, *Contribuție la clasificarea sonantelor în limba română și despre unele reflexe ale lor în graiurile bănățene*, Omagiu Rosetti, 235—244.
227. FRANCESCATO, GIUSEPPE, *À propos du système phonologique roumain*, Omagiu Rosetti, 259—264.
228. GOLOPENȚIA-ERETESCU, SANDA, *La structure phonologique des monosyllabes roumains*, Cahiers, 3, 1966, 59—67.
229. IANCU, VICTOR, *Vechimea iotacizării verbelor românești*, CL, 11, nr. 2, 1966, 271—274.
230. IONESCU, LILIANA, *Observații asupra originii grupurilor consonantice inițiale din limba română*, Omagiu Rosetti, 399—401.

231. KALLIOINEN, VILHO, *Contribution à l'étude de l'intonation roumaine* [cu 13 figuri în text], Omagiu Rosetti, 423, 435.
232. MAŃCZAK, WITOLD, *Terminaisons roumaines à développement phonétique irrégulier*, Omagiu Rosetti, 515—517.
233. MĂRDĂRESCU, MARIA, *Observations sur la structure acoustique des voyelles [ɔ] et [ɛ] des dialectes daco-roumains* [cu 3 figuri în afară de text], RRL, 11, nr. 3, 1966, 259—263.
234. MĂRDĂRESCU, MARIA, *Observații asupra structurii acustice a vocalelor [ɔ] și [ɛ] din graiurile dacoromâne* [cu 3 figuri în afară de text], SCL, 17, nr. 4, 1966, 419—422.
235. MĂRDĂRESCU, MARIA, *Frecvența silabelor deschise și închise în limba română* (— Pe baza textelor dialectale—), Omagiu Rosetti, 547—549.
236. ROGERIC-ALEXANDRESCU, ALEXANDRA, *Observații statistice asupra grupurilor consonantice (cu trei, patru și cinci elemente)*, SCL, 17, nr. 2, 1966, 167—173.
237. ROGERIC-ALEXANDRESCU, ALEXANDRA, *Statistical Structural Relations (Some Remarks on the Word final in Rumanian)*, Cahiers, 3, 1966, 137—142.
238. ROGERIC-ALEXANDRESCU, ALEXANDRA, *Lungimea cuvintelor în limba română. Observații statistice*, Omagiu Rosetti, 771—774.
239. ROSETTI, acad. Al., *Asupra problemei semivocalelor*, SCL, 17, nr. 2, 1966, 143—145.
240. ROSETTI, A., *Sur la diphthongaison de l'e accentué en roumain*, RRL, 11, nr. 4, 1966, 323—324.
241. RUSU, GR., *Probleme de fonetică și fonologie dialectală. În legătură cu palatalizarea dentalelor în graiurile dacoromâne*, CL, 11, nr. 2, 1966, 345—353.
242. RUSU, VALERIU, *La consonne s en roumain* [cu 6 hărți în text], RRL, 11, nr. 2, 1966, 163—181.
243. SARAMANDU, N., *Sur le rendement fonctionnel des types de structures phonématiques en roumain*, Cahiers, 3, 1966, 147—159.
244. STAN, AURELIA și STAN, IOAN I., *Considerații statistice asupra inițialei cuvintelor în limba română*, Omagiu Rosetti, 859—862.
245. ȘUTEU, VALERIU, *Despre natura acustică a lui [o] din diftongul românesc oa* [cu 3 figuri în text], Omagiu Rosetti, 887—890.
246. TEAHA, TEOFIL, *Sur l (vélaire) dans les parlers roumains* [cu o hartă în text], RRL, 11, nr. 2, 1966, 155—162.
247. TEAHA, TEOFIL, *Despre l (velar) în graiurile românești* [cu o hartă în text], SCL, 17, nr. 3, 1966, 285—292.
248. VASILIU, EM., *Fonemele [ǰ, z] în limba română*, Omagiu Rosetti, 977—978.



Vezi și nr. 1, 7, 8, 12, 13, 15, 18, 20, 22, 26, 27, 33, 34, 36, 37, 38, 39, 43, 47, 48, 86, 95, 105, 112, 175, 181, 184, 187, 188, 198, 199, 200, 252, 254, 259, 263, 268, 507, 606, 907, 951, 1035.

#### Recenzii

249. BORDEIANU, MIHAIL, Octave Nandriș: *Phonétique historique du roumain*, Cr., 1, nr. 19, 1966, 10.
250. CARAGIU-MARIȘTEANU, MATILDA, Emanuel Vasiliu, *Fonologia limbii române*, București, Editura științifică, 1965; 150 p. + 1 anexă, LR, 15, nr. 3, 1966, 314—317.
251. PURDELEA, MARIA LUIZA, „Fonologia limbii române” de Emanuel Vasiliu, *Drapelul roșu*, 23, nr. 6561, 1966, 2.



Vezi și nr. 76, 77.



## 4. DIALECTOLOGIE

252. BORCILĂ, MIRCEA, *Un fenomen fonetic românesc dialectal: ș > s și j > z. II. Locul și reflexele fenomenului în microsistemul graiului*, CL, 11, nr. 1, 1966, 71—76.
253. BRÎNCUȘ, GR., *Les éléments lexicaux autochtones dans les dialectes aroumain*, RRL, 11, nr. 6, 1966, 549—565.
254. CARAGIU-MARIOȚEANU, MATILDA, *Din fonologia istorică a aromâniei (Silabele deschise)*, Omagiu Rosetti, 111—114.
255. CAZACU, B., *Le nouvel Atlas linguistique roumain. I. L'Olténie (Principes de l'élaboration; interprétation de quelques cartes)* [cu 4 hărți], RRL, 11, nr. 1, 1966, 3—14.
256. CAZACU, B., *Noul atlas lingvistic român. I. Olténia* [cu 4 hărți în text], SCL, 17, nr. 2, 1966, 131—141.
257. CAZACU, B., *Studii de dialectologie română*, București, 1966, Editura științifică, 192 p. Vezi și recenziile de la nr. 275, 277, 278.
258. DEANOVIĆ, MIRKO, *Dal lessico istrioto*, Omagiu Rosetti, 157—161.
259. GHIȚU, GALINA, *Particularități arhaice bănățene* [fonetice, morfologice și lexicale], Omagiu Rosetti, 295—297.
260. GIESE, W., *Urrumänische anlautendes r- im Aromunischen*, Omagiu Rosetti, 299—301.
261. GIOSU, ȘTEFAN, *Atlasele lingvistice regionale*, Cr., 1, nr. 21, 1966, 10.
262. IONICĂ, ION, *Elemente recente în lexicul graiului de pe Valea Bistriței (Bicaz)*, LR, 15, nr. 3, 1966, 267—281.
263. NEIESCU, PETRU, *Problèmes de phonologie dialectale. Forme et substance dans la phonétique du dialecte istro-roumain*, Cahiers, 3, 1966, 123—127.
264. NEIESCU, PETRE, *O inovație într-un grai aromânesc din Albania*, Omagiu Rosetti, 619—621.
265. ORZA, RODICA, *Forme de viitor în Atlasul lingvistic român* [cu o hartă], CL, 11, nr. 2, 1966, 221—228.
266. PETROVICI, E., *Există oare elemente romanice dalmate în lexicul istroromân?*, Omagiu Rosetti, 689—692.
267. PINTEA, GABRIELA MARIA, *Dialectologie și punctul de vedere demografic*, Ramuri, 3, nr. 6, 1966, 16.
268. RUSU, GR., *O inovație fonetică în subdialectul maramureșean: Durificarea africatelor ț, ȝ*, Omagiu Rosetti, 793—796.
269. SĂTEANU, C., *Probleme de sintaxă și morfologie dialectală. Construcțiile: mi-l trebuie, mi-l place, mi-l pare* [cu rez. în rusă și franceză], StUBB, 9, fasc. 2, 1966, 77—88.
270. ȘERBAN, V., *Fapte de limbă bănățene în culegerile de folclor ale lui George Cătană*, AUT, 3, 1965, 273—286.
271. TEAHA, TEOFIL, *Aspecte ale graiului românesc din sudul Dunării*, Omagiu Rosetti, 895—898.
272. TODORAN, R., *Despre și „să” în graiurile dacoromâne* [cu o hartă], CL, 11, nr. 2, 1966, 193—207.
273. \* \* \* Academia Republicii Socialiste România — Filiala Cluj, Institutul de lingvistică și istorie literară, *Atlasul lingvistic român. Partea II (ALR II)*. Serie nouă. Vol. V. A. Fire, caracter, sentimente. B. Petreceri, distracții, C. Muzică. D. Jocuri de copii. F. Salutul. F. Varia. G. Nume de persoană. H. Superstiții. Întocmit de Institutul de lingvistică și istorie literară al Filialei din Cluj a Academiei Republicii Socialiste România sub direcția acad. E. Petrovici. Redactor principal: prof. univ. Ioan Pătruț. Redactori: Pia Gradea, Rodica Orza, Grigore Rusu, Lidia Sfîrlea. Colaboratori parțiali: Ion Mării, Aurelia Stan. Tehnoredactor cartograf:

Ștefan Poenaru. Desenator principal: Maria Gombos. Material cules de acad. Emil Petrovici în anii 1929—1938. Materialul din punctul 02 a fost adunat de Ștefan Pașea, iar cel din punctele 010 și 012 de Theodor Capidan. București, 1966, Editura Academiei Republicii Socialiste România, hărțile 1237—1570. Vezi și recenzia de la nr. 276; pentru vol. al IV-lea, vezi nr. 279, 280.



Vezi și nr. 5, 10, 23, 41, 50, 175, 198, 199, 226, 233, 234, 241, 246, 247, 361, 376, 394, 395, 406, 507.

#### Recenzii

274. BRĂȚAN, ILIE, Teofil Teaha, *Despre Atlasul lingvistic al Olteniei*, în „Limba română”, nr. 3 (1965), p. 351—359, MO, 17, nr. 9—10, 1966, 864—865.
275. IANCU, VICTOR, Boris Cazacu, *Studii de dialectologie română* [București, 1966, Editura științifică], Pentru socialism, 16, nr. 3965, 1966, 2.
276. MĂRII, ION, *Un nou volum din Atlasul lingvistic român* [vol. al V-lea], T, 10, nr. 30, 1966, 6.
277. MĂRII, I., Boris Cazacu: *Studii de dialectologie română* [București, 1966, Editura științifică], St., 17, nr. 12, 1966, 88—90.
278. POPESCU, RADU SP., Boris Cazacu, *Studii de dialectologie română* [București, 1966, Editura științifică], F, 2, nr. 10, 1966, 2.
279. RUSU, VALERIU, *Atlasul lingvistic român*, nouvelle série, IV<sup>e</sup> volume, Editions de l'Académie de la République Socialiste de Roumanie, RRL, 11, nr. 3, 1966, 285—287.
280. RUSU, VALERIU, versiunea românească a recenziei de la nr. 279, SCL, 17, nr. 2, 1966, 243—245.



Vezi și nr. 803, 804.

#### 5. GRAMATICĂ

281. DOGARU, GH., *Analiza gramaticală*, Ramuri, 3, nr. 7, 1966, 8—9, nr. 8, 1966, 8—9.
282. DRAȘOVEANU, D. D., DUMITRAȘCU, P., ZDRENGHEA, M., *Analize gramaticale și stilistice* (ed. a II-a), București, 1966, Editura științifică, 232 p. + erata.  
Vezi și recenziile de la nr. 286, 287, 289, 290, 291.
283. MUSTER, DUMITRU, *Pentru o disciplină de învățămînt independentă: gramatica*, LL, 12, 1966, 449—454.
284. POALELUNGI, GH., *Gramatica limbii române la... concurs!* [considerații asupra examenelor de admitere], VSt., 11, nr. 26—27, 1966, 11.
285. STATI, SORIN, *Note asupra sensurilor gramaticale*, Omagiu Rosetti, 867—870.



Vezi și nr. 80, 81, 120, 995, 997, 1001, 1010, 1011, 1018, 1021, 1024, 1026, 1027, 1032, 1034.

#### Recenzii

286. BĂLAȘA, TITUS, *Două limite ale unei lucrări lingvistice meritorii* [D. D. Drașoveanu, P. Dumitrașcu, M. Zdrenghea, *Analize gramaticale și stilistice*, ed. a II-a, București, 1966, Editura științifică], Ramuri, 3, nr. 10, 1966, 17.

287. IANCU, VICTOR, D. D. Drașoveanu, P. Dumitrașcu, M. Zdrenghea, *Analize gramaticale și stilistice* [ed. a II-a, București, 1966], Pentru socialism, **16**, nr. 3898, 1966, 2.
288. ISAC, V., *Gramatica română* [ed. a II-a, București, 1965], Argeș, **1**, nr. 7, 1966, 4.
289. PANĂ, GABRIELA, D. D. Drașoveanu, P. Dumitrașcu, M. Zdrenghea, *Analize gramaticale și stilistice*, ed. a II-a, București, Editura științifică, 1966, 229 p., LR, **16**, nr. 2, 1967, 200–205.
290. POTIȘ, V. și VULIȘICI, M., *Analize gramaticale și stilistice* [ed. a II-a, de D. D. Drașoveanu, P. Dumitrașcu, M. Zdrenghea, București, 1966], F, **3**, nr. 2, 1967, 23.
291. RADU, TITI, *Analize gramaticale și stilistice* [ed. a II-a, de D. D. Drașoveanu, P. Dumitrașcu, M. Zdrenghea, București, 1966], Secera și ciocanul, **16**, nr. 3831, 1966, 2.
292. STATI, SORIN, Academia Republicii Socialiste România, *Gramatica limbii române*, ed. a II-a, vol. I–II, București, 1963, SCL, **17**, nr. 6, 1966, 693–700.

#### a) Morfologie

293. BEREA, ELENA, *Observații asupra diazei pasive în limba română*, SCL, **17**, nr. 5, 1966, 567–578.
294. BIDU, ANGELA, *Observații asupra sistemului pronomelor relative*, Omagiu Rosetti, 65–68.
295. CHIRICUȚĂ-MARINOVICI, RITA, *Cu privire la o nouă grupare a verbelor pe baza anumitor caractere ale conținutului lor semantic*, CL, **11**, nr. 1, 1966, 43–46.
296. CHIRICUȚĂ-MARINOVICI, RITA, *Probleme de grupare semantică a verbelor*, CL, **11**, nr. 2, 1966, 229–235.
297. CIOBANU, FULVIA, *Cteva observații despre articularea substantivelor proprii cu articol nehotărît în limba română actuală*, Omagiu Rosetti, 119–122.
298. CIOBANU, FULVIA, *Substantive proprii devenite comune*, LL, **12**, 1966, 283–293.
299. COPCEAG, DUMITRU, *Contribuție la deținerea articolului în limba română*, SCL, **17**, nr. 2, 1966, 185–194.
300. COTEANU, I., *Din nou despre existența genului neutru în românește* [pe marginea articolului lui Vladimir Hořejši *À propos des noms ambigènes (neutres) roumains* din „Philologica Pragensia”, **7**, nr. 4, 1964, 401–407], LR, **15**, nr. 3, 1966, 309–312.
301. DAN, ILIE, *Unele aspecte ale articolului românesc (Privire istorică)* [cu 13 ref.; cu rez. în rusă și franceză], AnȘtUI, **12**, fasc. 2, 1966, 143–164.
302. DIACONESCU, PAULA, *Declinarea cu „articol definit” proclitic în limba română. Genitiv-dativul substantivelor comune nume de persoană*, SCL, **17**, nr. 5, 1966, 555–566.
303. DIACONESCU, PAULA, *Declinarea cu articol proclitic a substantivelor proprii, nume de persoană, în limba română*, Omagiu Rosetti, 171–175.
304. DIMITRIU, C., *Observații în legătură cu radicalul verbelor în limba română contemporană* [cu rez. în rusă și franceză], AnȘtUI, **12**, fasc. 2, 1966, 165–182.
305. DRAGOMIRESCU, GH. N., *Sintaxa articolului posesiv (genitiv)*, Argeș, **2**, nr. 2, 1967, 17.
306. EDELSTEIN, FRIEDA, *Perifraze verbale formate din a fi și gerunziul verbului de conjugat în limba română*, CL, **11**, nr. 2, 1966, 253–261.
307. FALK, DAGMAR, *O problemă de morfologie română* [alternanța a/ă la substantivele feminine de tipul scară-scări], Omagiu Rosetti, 227–232.
308. GHEȚIE, ION și TEODORESCU, MIRELA, *À propos de la désinence -u de la 3<sup>e</sup> personne du pluriel de l'imparfait de l'indicatif* [cu 4 hărți în text], RRL, **11**, nr. 2, 1966, 183–191.
309. GHEȚIE, ION și TEODORESCU, MIRELA, *Asupra desinenței -u a pers. 3 pl. a indicativului imperfect. Noi contribuții* [cu 4 hărți], SCL, **17**, nr. 2, 1966, 175–183.

310. GOGA, ECATERINA, *Situația genului neutru în limba română actuală*, Omagiu Rosetti, 307—310.
311. GRAUR, A., *De nouveau sur l'article postposé en roumain*, RRL, 12, nr. 1, 1967, 3—18.
312. GUȚU-ROMALO, VALERIA, *Verbes irréguliers*; RRL, 11, nr. 3, 1966, 239—248.
313. GUȚU-ROMALO, VALERIA, *Substantive neregulate*, LR, 16, nr. 1, 1967, 15—21.
314. GUȚU-ROMALO, VALERIA, *Descriere structurală a flexiunii verbale românești*. Autoreferat la teza prezentată în vederea obținerii titlului de doctor în filologie, Universitatea București, Facultatea de limbă și literatură română, București, 1966, 22 p. [litografiat].
315. IANCU, VICTOR, *Unele aspecte ale flexiunii nominale în dacoromâna comună*, SCL, 17, nr. 6, 1966, 653—659.
316. IONICĂ, ION, *Noi atestări ale imperativului negativ arhaic [cu o hartă]*, Omagiu Rosetti, 403—407.
317. IVĂNESCU, G., *Nume și verb*, Omagiu Rosetti, 423—426.
318. MANECA, CONSTANȚ, *Considerațiuni cu privire la formele lungi de acuzativ singular ale pronumelui personal în limba română*, Omagiu Rosetti, 519—522.
319. MANOLIU, MARIA, *Le pronom indéfini dans le daco-roumain contemporain standard. Essai de classification sémantique*, RRL, 11, nr. 5, 1966, 441—468.
320. MANOLIU, MARIA, *Pronumele nedefinit în dacoromâna contemporană standard. Încercare de clasificare semantică*, SCL, 17, nr. 3, 1966, 293—313.
321. MOURIN, LOUIS, *La disparition des formes différenciées du subjunctif présent roumain*. Omagiu Rosetti, 593—598.
322. PANĂ, GABRIELA, *Tranzitivitate și dialeză*, SCL, 18, nr. 1, 1967, 15—23.
323. PÎRLOG, MARIA și GHEORGHIU, DOMNICA, *Observații asupra cazului vocativ [cu rez. în rusă și franceză]*, AUT, 3, 1965, 257—266.
324. POALELUNGI, GH., *Irealul*, LL, 12, 1966, 245—262.
325. REPINA, T. A., *О грамматических средствах выражения предположительности в современном румынском языке*, Omagiu Rosetti, 751—755.
326. ZDRENGHEA, M., *Articol sau pronume? [al, a, ai, ale sint pronume]*, Omagiu Rosetti, 1029—1032.
327. SZABÓ, ZOLTÁN, *Observații asupra flexiunii și aglutinării nominale (O încercare tipologică)*, SCL, 17, nr. 6, 1966, 635—651.

★

Vezi și nr. 168, 170, 173, 179, 180, 182, 185, 547, 562, 565, 611.

#### Recenzii

328. BEREA, EL., L. I. Luht, *Залог в современном румынском языке (Павсис)*, Moscova, 1962, 80 p., SCL, 18, nr. 1, 1967, 110—113.

★

Vezi și nr. 812, 852.

#### b) Sintaxă

329. ANGHIEL, IOANA, COMȘULEA, ELENA, KIS, EMESE, STAN, IOAN I., *Topica propozițiilor principale în fraza beletristică română contemporană (Aspecte statistice și informaționale)*, SCL, 17, nr. 6, 1966, 661—681.
330. CIOBANU, FULVIA, *Există propoziții „incidente legate”?*, LR, 15, nr. 6, 1966, 569—577.

331. FLOREA, VIORICA, *Cu privire la apoziiie*, LR, 16, nr. 2, 1967, 179—184.
332. HAZY, ȘTEFAN, [La rubrica : Probleme și aspecte ale analizei sintactice] *Cu privire la soluțiile publicate în nr. 1/1965 al revistei „Limba română”* [la textele propuse pentru analiză în nr. 5 și 6 din 1963 ale aceleiași reviste], LR, 15, nr. 2, 1966, 141—144.
333. HODIȘ, V., *Echivalența semantico-sintactică a termenilor raportului apozitiv*, CL, 11, nr. 1, 1966, 47—61.
334. IORDAN, IORQU, *Tendințe sintactice în limba română actuală*, SCL, 17, nr. 6, 1966, 609—622.
335. MOLDOVEANU, GH., *Despre soluțiile propuse în „Limba română”, XIV, 1965, nr. 5, de Viorica Dănilă*, LR, 16, nr. 2, 1967, 185—189.
336. POALELUNGI, GH., *Atributul de relație*, Omagiu Rosetti, 701—704.
337. POPESCU, ȘTEFANIA, *Contribuții la cunoașterea propoziției subiective*, LL, 11, 1966, 351—374.
338. SĂTEANU, CORNEL, *Coordonarea explicativă*, LL, 11, 1966, 375—385.
339. SĂTEANU, C., *Predicatul compus*, CL, 11, nr. 2, 1966, 243—252.
340. STATI, SORIN, *Omonimia sintactică*, LL, 11, 1966, 387—395.
341. STATI, SORIN, *Homonymie, synonymie et équivalence en syntaxe*, RRL, 11, nr. 2, 1966, 133—146.
342. TĂNĂSE, EUGEN, *Un caz, de discordanță între analiza logică și cea gramaticală* [acord nologic al unor determinanți pronominali cu substantivul pe care-l însoțesc; cu rez. în rusă și germană], AUT, 3, 1965, 247—255.
343. TEODORESCU, ECAT., *În legătură cu propozițiile verbale și nominale*, Omagiu Rosetti, 899—902.

★

Vezi și nr. 44, 45, 82, 84, 87, 88, 98, 99, 172, 190, 195, 201, 202, 269, 305, 586, 588, 635, 637, 740, 878.

## 6. LEXICOLOGIE

## a) Semasiologie, onomasiologie, statistică lexicală și formarea cuvintelor

344. AHRITCULESEI, DEM., *Note lexicale* [măslă, măhăl; răspuns la articolul din LR, 15, nr. 2, 1966, 135], LR, 15, nr. 4, 1966, 349.
345. APOSTOL, PAVEL, *Pe marginea unui text inedit de Lucian Blaga. Cîteva reflecții asupra limbajului filozofic românesc*, VR, 20, nr. 2, 1967, 182—186.
346. ARVINTE, VASILE, *O rămășiță din „teoria umorilor” : expr. a ști moarea cuiva*, LR, 15, nr. 3, 1966, 223—228.
347. ASAN, FINUȚA, *Notă lexicologică. Plasă „dinte, masea”?*, LR, 16, nr. 1, 1967, 23—24.
348. AVRAM, MIOARA, *Variante fonetice regionale în expresii literare*, Omagiu Rosetti, 29—31.
349. BIDU, ANGELA, *Observații asupra structurii vocabularului*, LR, 16, nr. 1, 1967, 5—13.
350. BRANIȘTE, ENE, *Rit, ritual, ritualism. Contribuție filologică la lămurirea unor termeni din vocabularul liturgic*, ST, 18, nr. 5—6, 1966, 255—260.
351. BREBAN, V., *În legătură cu formarea lexicului limbii române literare*, Omagiu Rosetti, 93—95.
352. BRÎNCUȘ, GR., *Nume date animalelor domestice*, LR, 16, nr. 2, 1967, 169—175.
353. CIAHNO, LEONIDA, *Tot în legătură cu „moarea” cuiva*, LR, 15, nr. 6, 1966, 593—594.
354. DINUȚ, VASILE I., *Brazi și braduri*, LR, 16, nr. 2, 1967, 177—178.
355. DUMISTRĂCEL, STELIAN, *Observații pe marginea unor contribuții lexicologice* [din LR, nr. 1, 2, 1964, nr. 1, 1965, nr. 1, 2, 1966], LR, 15, nr. 6, 1966, 585—592.

356. GOLDIȘ, ANA, *Cu privire la dezvoltarea ariei semantice a unor neologisme de origine frah-  
ceză*, LL, 11, 1966, 415—426.
357. GOLOPENȚIA-ERETESCU, SANDA, *Radicali adjectivali în limba română actuală*, Omagiu  
Rosetti, 311—313.
358. GRAUR, AL., *Pentru o terminologie simplă și clară* [în lingvistică: derivate în *-ism*,  
*ironie*, *hipocoristic*, *aferază*, *sincopă*, *apocopă*, *proteză*, *epenteză*, *metateză*, *asimilare*,  
*disimilare*, *redondant*, *dicotomie*], LR, 15, nr. 3, 1966, 219—222.
359. GRAUR, acad. AL., *Prefixe cu rol de indicator*, LL, 11, 1966, 335—338.
360. HRISTEA, TH., *Mofiunea regresivă în limba română*, Omagiu Rosetti, 385—388.
361. IONICĂ, ION, *Terminologia casei în limba română (pe baza ALR)* [cu 17 hărți], SCL, 17,  
nr. 4, 1966, 435—494.
362. IORDAN, IORGU, *Cuvinte românești cu dublă derivare*, Omagiu Rosetti, 409—412.
363. LĂZĂRESCU, GEORGETA, *Terminologie de bază în documentare și informare* [Lista nr. 1],  
SCDB, 8, nr. 1, 1966, 85—87; Lista nr. 2, nr. 3, 1966, 363—365.
364. MACREA, D., *Terminologia științifică și tehnică în limba română contemporană*, CL, 11,  
nr. 1, 1966, 17—23.
365. MANECA, CONSTANT, *La struttura etimologica della lingua romana letteraria contemporanea  
dal punto di vista della frequenza dei vocaboli*, RRL, 11, nr. 3, 1966, 219—237.
366. MANECA, CONSTANT, *Considerații asupra frecvenței cuvintelor în limba română literară  
contemporană*, SCL, 17, nr. 6, 1966, 623—633.
367. MIHĂILĂ, C., *Expresii utilizate în dreptul internațional*, Lumea, 4, nr. 12, 1966, 31.
368. MOISE, ION, *Necesitatea unui dicționar lingvistic* [impusă de numărul mare de sinonime  
lingvistice], Argș, 1, nr. 7, 1966, 18.
369. NEIESCU, ILEANA, STAN, AURELIA, STAN, IOAN I., *Considerații matematice asupra bogăției  
vocabularului*, CL, 11, nr. 2, 1966, 321—324.
370. ONU, LIVIU, „*Bătu-te-ar norocul!*”, Omagiu Rosetti, 651—655.
371. PAMFIL, VIORICA, *Contribuții la studiul statistic al lexicului românesc. Structura lexicală a  
„Paliei de la Orăștie” (1581—1582)* [cu numeroase tabele], St. lex., 1965, 157—232.  
Vezi și recenzia de la nr. 388.
372. PĂTRUȚ, I., *Contribuții la studiul derivării românești*, Omagiu Rosetti, 681—682.
373. POPESCU-MARIN, MAGDALENA, *Evoluția sufixului -e(a){ă, -e(a)}te în limba română*, Omagiu  
Rosetti, 719—722.
374. SCURTU, VASILE, *Termenii de intrudire în limba română* [cu 35 de hărți în text, bibli-  
ografie, indice de autori și de cuvinte, listă a hărților, abrevieri], București, 1966,  
Editura Academiei Republicii Socialiste România, 403 p.  
Vezi și recenziile de la nr. 379, 380, 381, 382, 383, 384, 386, 390, 391.
375. URSU, DESPINA și URSU, N. A., *Observații privitoare la adaptarea neologismelor în limba  
română* [pe marginea articolului *Despre adaptarea neologismelor în limba română  
literară (Unele considerații generale)* de Luiza și Mircea Seche din LR, 14, nr. 6,  
1965, 677—687], LR, 15, nr. 3, 1966, 245—254.
376. VULPE, MAGDALENA, *Répartition territoriale des noms de parenté en daco-roumain (d'après  
l'ALR)* [cu 10 hărți], RRL, 11, nr. 1, 1966, 31—61.
377. \* \* \* *Mijloc de comunicare sau jargon științific*, VN, 22, nr. 48, 1966, 7.
378. \* \* \* *Termeni diplomatice uzuali*, Lumea, 5, nr. 11, 1967, 31.



Vezi și nr. 16, 17, 21, 28, 40, 44, 45, 58, 100, 174, 196, 197, 259, 262, 295, 296,  
341, 397, 554, 578, 583, 589, 590, 592, 594, 601, 607, 612, 620, 622, 625, 746,  
747, 752, 878, 922, 1032.

379. BANTAȘ, IOANA, „*Termenii de intrudire în limba română*” de Vasile Scurtu, Col., 2, nr. 1, 1967, 13.
380. CHIOREANU, VALER, Vasile Scurtu: *Termenii de intrudire în limba română*, Făclia, 21, nr. 6130, 1966, 2.
381. FLOREA-RARIȘTE, D., Vasile Scurtu: *Termenii de intrudire în limba română* (Editura Academiei Republicii Socialiste România, 1966), St., 17, nr. 8, 1966, 101–102.
382. GIOSU, ȘTEFAN, Vasile Scurtu, *Termenii de intrudire în limba română*, București, Editura Academiei Republicii Socialiste România, 1966, 402, p., LR., 16, nr. 1, 1967, 94–95.
383. G. T., Vasile Scurtu, *Termenii de intrudire în limba română*, Argeș, 1, nr. 3, 1966, 2.
384. ISTRATE, G., Vasile Scurtu, *Termenii de intrudire în limba română*, Cr., 1, nr. 21, 1966, 10.
385. MERA, N., Adam Schaff, *Introducere în semantică*, Astra, 1, nr. 7, 1966, 2, 3.
386. M[ÎHĂESCU], H., Scurtu Vasile, *Termenii de intrudire în limba română* (Les mots désignant la parenté en roumain). Éditions de l'Académie de la République Socialiste de Roumanie, Bucarest, 1966, 402 p., RESEE, 4, nr. 3–4, 1966, 642.
387. NIȚU, G., „*Introducere în semantică*” de Adam Schaff, Rev. inv. sup., 8, nr. 12, 1966, 82–84.
388. TEISZLER, PÁL, *Studii de lexicologie* [Cluj, 1965, 232 p.; cu un rez. în română], StUBB, 9, fasc. 2, 1966, 149–151.
389. TRAIAN, GR., Adam Schaff, *Introducere în semantică*, Ramuri, 4, nr. 1, 1967, 6, 7.
390. ZĂGREAN, I., Vasile Scurtu, *Termenii de intrudire în limba română*, Editura Academiei Republicii Socialiste România, București, 1966, XI + 402 p., MMS, 42, nr. 7–8, 1966, 611–613.
391. \* \* \* *Un studiu de onomasiologie* [Vasile Scurtu, *Termenii de intrudire în limba română*, București, 1966], Ramuri, 3, nr. 8, 1966, 8.



Vezi și nr. 63, 114, 115, 402, 638, 651.

#### b) Etimologie

392. ARVINTE, VASILE, *Criterii de determinare a împrumuturilor sășești ale limbii române* [cu rez. în franceză], AF, 16, 1965, 97–103.
393. ARVINTE, VASILE, *Influența greacă asupra limbii române (pe baza ALR). Împrumuturi directe din greaca bizantină* [cu 6 hărți afară din text; rez. în rusă și franceză], AnȘtUI, 12, nr. 1, 1966, 1–27.
394. ARVINTE, VASILE, *Atlasul lingvistic și cercetările etimologice. În legătură cu originea cuvintelor bueșă, buceă* [cu o hartă], Omagiu Rosetti, 19–24.
395. BINDER, ȘTEFAN, *Contribuții la studiul elementelor germane în lexiconul graiurilor populare românești* [cu rez. în rusă și germană], AUT, 3, 1965, 103–122.
396. BREBAN, V., *Note lexicale: bărbie, cocoară, țipa, țipoti, țipui, țipoi, țipuri*, CL, 11, nr. 2, 1966, 333–336.
397. BUJENIȚĂ, M., *Din terminologia nautică românească. III. Termeni marinărești de origine franceză*, LR, 15, nr. 3, 1966, 293–304.  
Vezi și nr. 402.
398. CĂLIN, CORNELIA, [Note etimologice și lexicale] *Calpazan, (-ă), a sta la taclale*, LR, 15, nr. 6, 1966, 582.
399. CERNEA, M., *A nu ști (sau a nu pricepe) (nici o) boacă*, LR, 16, nr. 2, 1967, 177.

400. CIOBANU, FULVIA, *Originea lui mite*, SCL, 17, nr. 6, 1966, 683—692.
401. GEORGIEV, VLADIMIR, *L'origine des termes roumains măgură et pîru*, Omagiu Rosetti, 287—290.
402. GRAUR, AL., *Cu privire la limbajul marinăresc* [pe marginea articolului de la nr. 397], LR, 15, nr. 4, 1966, 385—386.
403. KIPARSKY, V., *Quelques remarques sur les verbes roumains d'origine slave*, Omagiu Rosetti, 443—444.
404. LĂZĂRESCU, PAUL, *Rom. drăgine-său*, Omagiu Rosetti, 467—468.
405. MĂRII, I., *Note lexicale și etimologice* [rost, romfeđ, marvă, cart], CL, 11, nr. 1, 1966, 117—119.
406. MĂRII, I., *Studiind elementul sîrbesc în lexiconul graiului din Toager. Note (II)*, CL, 11, nr. 2, 1966, 337—344.
407. MIHĂILĂ, G., *Note etimologice* (A ebori, pogor, a pogori, a covirși), Omagiu Rosetti, 573—576.
408. MOŠKOV, MOŠKO, *Un cuvînt românesc de origine cumană* [tntuneric], SCL, 17, nr. 2, 1966, 235—239.
409. PETROVICI, EMILE, *Le latin oriental possédait-il des éléments slaves?* [Șchiau, jupin, stăpîn, stîndă, smîntîndă, măgură, mătură], RRL, 11, nr. 4, 1966, 313—321.
410. REGUȘ, CORNELIU, [Note etimologice și lexicale], *Țibălcă, ragăci, fort, mazăr, cloceăncă, șinc*, LR, 15, nr. 6, 1966, 580—582.
411. ROBCIUC, I., *Note etimologice și lexicale. Beștel, năzbitie, năzbătie, trășcă*, LR, 15, nr. 6, 1966, 579—580.
412. STAN, IONEL, *În jurul etimologiei românescului cămară*, Omagiu Rosetti, 863—866.
413. STREINU, VLADIMIR, *Etimologii fanteziste* (I), L, 9, nr. 25, 1966, 3; [II] nr. 26, 1966, 3; [III] nr. 27, 1966, 3.
414. T. B., *Mic dicționar etnografic* (1) [abă, alesătură, alțiță], Tomiș, 1, nr. 4, 1966, 14; [II: amnar, amulet, angobă], nr. 5, 1966, 15.
415. TODORAN, R., *Despre influența maghiară în lexiconul graiurilor românești din Transilvania*, Omagiu Rosetti, 921—927.
416. TOMICI, MILE, *Note etimologice* [pălăga, păluși, pălóg, pecăr, perinci, pesăc, pogovări, propis, ribizle, slăgicie, smiron, smolniță, șintur, șiș, șlog, șportli, știl, știluri, ștricuș, taniér, tîrpi, țădăla, urvi, vecem, zăbuni], LR, 15, nr. 2, 1966, 137—139.
417. URȘU, DESPINA, *Încadrarea morfologică a substantivelor neologice în limba română din perioada 1760—1860* [cu rez. în franceză], AF, 16, 1965, 113—121.
418. URȘU, N. A., *Problema etimologiei neologismelor limbii române* [cu rez. în franceză], AF, 16, 1965, 105—111.
419. \* \* *Dicționar psiho-pedagogic* [pedagogie, educație, instrucție, învățămînt], Col., 2, nr. 2, 1967, 22.



Vezi și nr. 171, 186, 187, 189, 192, 193, 194, 196, 253, 344, 346, 347, 350, 353, 354, 355, 356, 365, 370, 375, 378, 429, 481, 483, 491, 492, 548, 569, 579, 633, 742, 779, 792.

#### Recenzii

420. OTESCU, SIMONA, Ciobanu Fulvia, *L'origine du mot „lehamite”*, RESEE, 3, nr. 1—2, 1965, 360.



Vezi și nr. 211, 379, 380, 381, 382, 383, 384, 386, 390, 391.



## c) Lexicografie

421. ANDRONESCU, ȘERBAN, *Dicționar de buzunar român-englez*, ed. a II-a, [București], 1966, Editura științifică, VIII + 244 p.
422. ANDRONESCU, Ș., *Dicționar de buzunar englez-român*, [București], 1966, Editura științifică, 202 p.
423. BALACI, ANCA, *Mic dicționar mitologic greco-roman*, [București], 1966, Editura științifică, 448 p.  
Vezi și recenziile de la nr. 449, 468.
424. BANTAȘ, ANDREI, GHEORGHITOIU, ANDREEA, LEVIȚCHI, LEON, *Dicționar frazeologic român-englez*, București, 1966, Editura științifică, 399 p.
425. BERA, ALEXANDRU, *Dicționar al termenilor din științele naturii* [proiect pentru un...], Argeș, 1, nr. 3, 1966, 13.
426. BOLOCAN, GH., *În legătură cu unele aspecte ale dicționarului de frecvență al limbii române*, LR, 15, nr. 4, 1966, 341-344.
427. BULGĂR, GH., *Dicționarul limbii române* [DLR], Argeș, 1, nr. 7, 1966, 4, 5.
428. C[OȚEANU], I., *De la redacția Dicționarului limbii române. Cuvinte care nu se pot defini exact*, LR, 15, nr. 2, 1966, 133-135.
429. COTEANU, I., *Pentru un dicționar de frecvență al limbii române*, LR, 15, nr. 4, 1966, 339-340.
430. COTEANU, I., *Probleme și soluții lexicale în Dicționarul limbii române*, LR, 15, nr. 5, 1966, 479-485.
431. D[ĂNĂILĂ], I., *De la redacția Dicționarului limbii române, Cuvinte și sensuri care nu pot fi definite exact. Cuvinte cu accentul necunoscut*, LR, 15, nr. 4, 1966, 351.
432. DIACONESCU, MIHAI, *Dicționarul I[oh], L[uea] C[aragiale]* [dicționar de frecvență elaborat de cercul de lingvistică al Universității din Craiova], Ramuri, 4, nr. 1, 1967, 16.
433. DIMITRESCU, FLORICA, *Pentru un Dicționar al limbii române din secolul al XVI-lea*, SCL, 17, nr. 3, 1966, 351-353.
434. FARCAȘ, L. și ILIESCU, E., *Asupra Dicționarului de frecvență al limbii române*, LR, 16, nr. 1, 1967, 83.
435. GUȚU, GH., *Dicționar latin-român*, [București], 1966, Editura științifică, 366 p.
436. MACREA, D., *Perspectivile muncii enciclopedice* [interviu cu... luat de Sirbu Const.], RLib., 24, nr. 6658, 1966, 2.
437. MACREA, D., *S-a încheiat elaborarea Dicționarului enciclopedie român* [interviu cu... luat de Sirbu Const.], RLib., 24, nr. 6897, 1966, 2.
438. MARGU, FLORIN, MANECA, CONSTANT, *Dicționar de neologisme*, ed. a II-a revăzută și adăugită, București, 1966, Editura științifică [cu o bibliografie], 767 p.  
Vezi și recenziile de la nr. 462, 463.
439. MUNTEANU, ROMUL, *Primul dicționar românesc de literatură universală* [în curs de apariție; interviu cu... luat de Sarambel N.], RLib., 24, nr. 6888, 1966, 2.
440. SECHE, MIRCEA, *Dicționarul de frecvență al limbii române ca dicționar semantic*, LR, 15, nr. 4, 1966, 345-348.
441. TRĂNCĂ, DUMITRU, *Enciclopediile: act de cultură națională*, C, nr. 2, 1967, 1; 8.
442. VASCENCO, VICTOR, *Mic dicționar rus-român*, București, 1966, Editura științifică, 700 p.
443. VASCENCO, VICTOR, *Mic dicționar român-rus*, București, 1966, Editura științifică, 820 p.
444. \* \* \* Academia Republicii Socialiste România, Institutul de lingvistică din București, *Dicționar ceh-român*. Redactor responsabil: Sorin Stati. Redactori: Sanda Apostolescu, A. Deleanu, Jiří Felix, František Holub, Tr. Ionescu-Nișcov, Silvia Niță-Armaș, Jana Pleter [cu un compendiu de gramatică cehă], [București, 1966], Editura Academiei Republicii Socialiste România, XLIV + 560 p.

445. \* \* Academia Republicii Socialiste România, *Dicționar enciclopedic român*, volumul al IV-lea, Q-Z, București, 1966, Editura politică, 960 p.  
Vezi și recenziile de la nr. 451, 453, 455, 457, 464, 466 [pentru toate volumele].
446. \* \* Academia Republicii Socialiste România, Institutul de lingvistică, *Dicționar german-român*. Coordonare și revizie Mihai Isbășescu și Maria Iliescu. Control științific Bruno Colbert. Comisia de revizie finală Gherghina Haneș, Heinrich Mantsch, Lia Pușcariu. Au lucrat la redactare și revizie Ursula Binder, Robert Fettinger, Gabriela Gerota-Varo, Sanda Ioanovici, Alexandrina Kheil, Kurt Kheil, Dumitru Marmeliuc. Au colaborat parțial Basilius Abager, Barbara Bach, Aurel Barbier, Eugen Filotti, Doina Frumuzache, Iacob Gavrilă, Ion Gertel, Cecilia Ghiorman, Constantin Iacobovici-Boldișor, Ruth Kisch, Grete Kloster-Unguranu, Joseph Kufleitner, Ion Pătrășcanu, Lotar Rădăceanu, Sevilla Baer-Răducanu, Gisele Richter, Dorothea Sasu-Zimmermann, Horia Stanca, Alice Șterescu, Victor Theiss, acad. Tudor Vianu, Ergha Zoltner-Weiner. *Gramatica limbii germane* de Bruno Colbert IX-Cl, [București], 1966, Editura Academiei Republicii Socialiste România, CII + 1172 p.
447. \* \* *Dicționar tehnic german-român*, București, 1966, Editura tehnică, VIII + 1539 p.
448. \* \* Academia Republicii Socialiste România, [Institutul de lingvistică din București], *Dicționarul limbii române (DLR)*, Serie nouă, Tomul VI. Redactori responsabili: Iorgu Iordan, membru al Academiei Republicii Socialiste România, Alexandru Graur, membru al Academiei Republicii Socialiste România, Ion Coteanu, membru corespondent al Academiei Republicii Socialiste România. Fascicula a 3-a: MAS-CAT<sup>2</sup>-MĂMĂIȚĂ: Redactori responsabili: Ion Coteanu, Mircea Seche, Lidia Sfirlea. Redactori: Florica Ficșinescu, Valentina Hristea, Lucreția Mareș, Georgeta Marin, Florența Sădeanu, Elena Stingaciu. Au fost consultați pentru etimologii: Alexandru Graur, Emil Petrovici, Grigore Brîncuș, Vladimir Drimba, Theodor Hristea, Maria Iliescu, Bela Kelemen, Gheorghe Mihăilă, Cicerone Poghirc, Nicolaie Ursu. Fascicula a 4-a: MĂMĂLATIȚĂ-MĂTĂRÎNGĂ: Redactori responsabili: Ion Coteanu, Mircea Seche, Lidia Sfirlea. Redactori: Alexandra Burnei, Florica Ficșinescu, Florența Sădeanu, Mircea Seche, Elena Stingaciu. Au fost consultați pentru etimologii: Alexandru Graur, Emil Petrovici, Grigore Brîncuș, Vladimir Drimba, Theodor Hristea, Maria Iliescu, Bela Kelemen, Gheorghe Mihăilă, Cicerone Poghirc, Nicolaie Ursu. Fascicula a 5-a: MĂTĂSAR-MERGĂTOR: Redactori responsabili: Ion Coteanu, Mircea Seche, Lidia Sfirlea. Redactori: Alexandra Burnei, Ana Canarache, Lidia Sadoveanu-Cucu, Florența Sădeanu, Mircea Seche, Elena Stingaciu, Zizi Ștefănescu-Goangă. La revizie au participat: Florica Ficșinescu, Florența Sădeanu, Luiza Seche. Au fost consultați pentru etimologii: Alexandru Graur, Emil Petrovici, Grigore Brîncuș, Vladimir Drimba, Theodor Hristea, Maria Iliescu, Bela Kelemen, Gheorghe Mihăilă, Cicerone Poghirc, Nicolaie Ursu. Fascicula a 6-a: MERGĂTORIU-MICROBIOLOGIE: Redactori responsabili: Ion Coteanu, Mircea Seche, Lidia Sfirlea. Redactori: Ana Canarache, Ion Dănăilă, Georgeta Mitran, Mircea Seche. La revizie au participat: Florica Ficșinescu, Finuța Hasan, Luiza Seche. Au fost consultați pentru etimologii: Alexandru Graur, Emil Petrovici, Grigore Brîncuș, Vladimir Drimba, Theodor Hristea, Maria Iliescu, Bela Kelemen, Gheorghe Mihăilă, Cicerone Poghirc, Nicolaie Ursu. Fascicula a 7-a: MICROBIOLOGIST-MINIATURISTICĂ: Redactori responsabili: Ion Coteanu, Mircea Seche, Lidia Sfirlea. Redactori: Ana Canarache, Eugenia Contraș, Ion Dănăilă, Florica Ficșinescu,

Finuța Hasan, Georgeta Mitran, Tatiana Țugulea. La revizie au participat : Finuța Hasan, Florența Sădeanu, Luiza Seche. Au fost consultați pentru etimologii : Alexandru Graur, Emil Petrovici, Grigore Brîncuș, Vladimir Drimba, Theodor Hristea, Maria Iliescu, Bela Kelemen, Gheorghe Mihăilă, Cicerone Poghir, Nicolai Ursu. București, Editura Academiei Republicii Socialiste România. Fasc. a 3-a : 1966, 80 p. (161—240). Fasc. a 4-a : 1966, 80 p. (241—320), Fasc. a 5-a : 1966, 80 p. (321—400). Fasc. a 6-a : 1966, 80 p. (401—480). Fasc. a 7-a : 1967, 80 p. (481—560).

Vezi și recenziile de la nr. 458 (fasc. 3—5), 467 (fasc. 1—2).



Vezi și nr. 127, 136, 145, 146, 529.

### Recenzii

449. BIBERI, ION, Anca Balaci, *Mic dicționar mitologic greco-roman*, L, 10, nr. 7, 1967, 2.
450. BOLOCAN, GH., Alphonse Juilland, P. M. H. Edwards, Ileana Juilland, *Frequency Dictionary of Roumanian Words*, Londra-Haga-Paris, 1965, 513 p., LR, 15, nr. 2, 1966, 200—209.
451. CIULEA, O., PUIU, AL., *Dicționarul enciclopedic român (vol. II și III)*, PE, 19, nr. 2, 1966, 148—154.
452. CONSTANTINESCU, ILINCA, Andrei Bantaș, *Mic dicționar român-englez*, București, Editura științifică, 1965, 534 p., LR, 15, nr. 4, 1966, 395—396.
453. CRUCEANĂ, ION, *Dicționarul enciclopedic român*, Argeș, 1, nr. 6, 1966, 18.
454. DAN, ILIE, *Dicționarul enciclopedic român (vol. III)*, Zori noi, 20, nr. 5666, 1966, 2.
455. DUȚULESCU, FANU AL., [La rubrica : Addenda la *Dicționarul enciclopedic român*], Ramuri, 4, nr. 3, 1967, 8, 9.
456. ILIESCU, MARIA, Maria Schönfelder, *Deutsch-Rumänisches Wörterbuch*, VEB Verlag Enzyklopädie Leipzig, 1962, SCL, 17, nr. 3, 1966, 359—360.
457. MARCU, FLORIN, *Dicționarul enciclopedic român* [vol. al IV-lea], Astra, 2, nr. 3, 1967, 12.
458. M[IHĂESCU], H., *Dicționarul limbii române (DLR)*, Serie nouă. Tomul VI, fasc. 3—5, *mascat-mergător* (Academia Republicii Socialiste România), București, 1966, 161—400 p., RESEE, 4, nr. 3—4, 1966, 641—642.
459. MOISE, ION, *Ghid de conversație rus-român*, întocmit de Dumitru Copceag, ed. a II-a, București, Editura științifică, 1964, 175 p., LR, 16, nr. 2, 1967, 205—207.
450. NICOLESCU, AUREL, Biblioteca Academiei Republicii Socialiste România, *Vocabular de bibliologie*, București, 1965, XVII + 179 p. [sub conducerea lui N. Georgescu-Tistu], LR, 15, nr. 3, 1966, 318—320.
461. N. S., *Definiții* [în *Dicționarul filozofic*], Amfiteatru, 1, nr. 2, 1966, 2.
462. O. T., *Coincidențe* [definiții asemănătoare în *Dicționarul limbii române moderne și Dicționarul de neologisme* de F. Marcu și C. Maneca], Argeș, 2, nr. 3, 1967, 18.
463. PÎRVU, ȘT., Florin Marcu și Constant Maneca, *Dicționar de neologisme* [ed. a II-a, București, 1966], Astra, 2, nr. 1, 1967, 3.
464. POPOVICI, LAURENȚIU, *Dicționar enciclopedic român*, vol. III, literele K-P, MMS, 42, nr. 5—6, 1966, 387—388.
465. ROCERIC-ALEXANDRESCU, ALEXANDRA, Alphonse Juilland, P. M. H. Edwards, Ileana Juilland, *Frequency Dictionary of Rumanian Words*, Mouton & Co., London, The Hague, Paris, 1965, RRL, 11, nr. 2, 1966, 205—210.
466. SACERDOTEANU, AL., *Istoria medievală în Dicționarul enciclopedic român*, Ramuri, 4, nr. 3, 1967, 6, 7, 23.

467. SZÁSZ, LŐRINC, *Dicționarul limbii române*, serie nouă. Tomul VI, Fascicula 1 és 2, NyIK, 10, nr. 1, 1966, 184–186.
468. TEO, I., *Dicționar mitologic [greco-roman de Anca Balaci]*, Argeș, 2, nr. 3, 1967, 18.
469. TROFIN, AUREL, *Dicționarul englez-român*, Editura științifică, T, 10, nr. 29, 1966, 6.
470. VRABIE, HENRIETTE, Marcel Saraș, *Mic dicționar român-francez*, București, Editura științifică, 1964, LR, 15, nr. 3, 1966, 320–323.
471. \* \* . *Addenda la D[icționarul] E[nciclopedic] R[omân]*, Ramuri, 4, nr. 3, 1967, 6.



Vezi și nr. 154, 157, 158, 160, 164, 165, 802, 809, 816, 822, 839.

## 7. ONOMASTICĂ

### a) Antroponimie

472. ROȘIANU, IOAN, *Observații asupra sistemului popular de denominație personală în Transilvania*, CL, 12, nr. 2, 1966, 345–372.
473. TAMAS, V., *Originea și însemnătatea prenumelui*, Secera și ciocanul, 16, nr. 3833, 1966, 2.



Vezi și nr. 170, 303, 661, 877.

### Recenzii

474. CRAȘOVEANU, D., Acad. Al. Graur, *Nume de persoane*, București, Ed. științifică, 1965, 185 p., AUT, 3, 1965, 298–301.
475. GIOSU, ȘTEFAN, Acad. Al. Graur, *Nume de persoane*, Editura științifică, București, 1966, 185 pagini, AnȘTUI, 12, fasc. 2, 1966, 245–248.
476. GRAUR, AL., N. A. Constantinescu, *Dicționar onomastic românesc*, București, Editura Academiei Republicii Populare Române, 1963, LXXVII + 469 p., SCL, 17, nr. 3, 1966, 355–359.
477. GUȚU-ROMALO, VALERIA, Acad. Al. Graur, *Nume de persoane*, București, Editura științifică, 1965, 185 p., LR, 15, nr. 6, 1966, 597–601.
478. IORDAN, IORGU, Acad. Al. Graur, *Nume de persoane*, București, 1965, 185 p. 8°, SCL, 18, nr. 1, 1967, 91–95.
479. T. M., Acad. Al. Graur, *Nume de persoane*, Editura științifică, București, 1965, 185 p., MMS, 41, nr. 9–10, 1965, 570–573.

### b) Toponimie

480. BOLOCAN, GH., *Maglavil* [pe marginea articolului de la nr. 490], LR, 15, nr. 3, 1966, 291.
481. DOBRE, D., *Toponimii și hidronimii în regiunea Bacău*, Ateneu, 3, nr. 5, 1966, 16.
482. GIUGLEĂ, G., MOCANU, M., PROCA, O., ȚEPELEA, G., *Argeșul în lumina toponimiei* [I], Argeș, 1, nr. 6, 1966, 13; [II], 2, nr. 1, 1967, 8.
483. GIURESCU, CONSTANTIN C., *Înțelesul topicului „Partng”. Date despre agricultura românească din Carpați în evul mediu*, Omagiu Rosetti, 303–306.
484. HOMORODEAN, M., *Din trecutul Munților Apuseni. Istoricul comunei Săcătura (Vadul Moșilor) oglindit în toponimie* [cu rez. în rusă și franceză], StUBB, 12, fasc. 1, 1967, 105–110.
485. IVĂNESCU, G., *Un hidronimic românesc de origine dacică : Năruja*, AUT, 3, 1965, 267–271.

486. OBREJA, AL., *Toponimie și geografie*, Cr., 2, nr. 12, 1967, 10.  
 487. PETRIȘOR, MARIN, *Note asupra unor toponimice și antroponimice din comuna Fălcoi*, LR, 15, nr. 3, 1966, 283-286.  
 488. PETROVICI, E., *Toponymie et histoire*, RRH, 4, nr. 1, 1965, 3-13.  
 489. PETROVICI, E., *Numie românești de trecători peste culmi [cu o hartă]*, CL, 11, nr. 1, 1966, 5-15.  
 490. RUSU, VALERIU, *Note de toponimie oltenească [cu 2 hărți în text]*, LR, 15, nr. 3, 1966, 287-291.  
 Vezi și nr. 480.  
 491. TURCU, CONSTANTIN, *Originea numelui Galata*, Cr., 1, nr. 33, 1966, 10.  
 492. \* \* \* [La rubrica: *Toponimie*] *Ce ne dezvăluie denumirile geografice*, VN, 22, nr. 39, 1966, 6.



Vezi și nr. 656.

#### Recenzii

493. PAUL, ZAM., Iorgu Iordan, *Toponimia românească*, București, 1963, 578 p., MMS, 42, nr. 1-2, 1966, 119.

#### 8. FILOLOGIE

494. BĂCÎRU, LIVIA, *Valoarea documentară a filigranelor, cu privire specială asupra cărților românești tipărite în secolul al XVI-lea*, SCDB, 16, nr. 3, 1965, 273-298.  
 Vezi recenzia de la nr. 536.  
 495. BINDER, PAVEL, *Indicii despre tipărirea calendarelor românești la Brașov, în veacul al XVI-lea*, RB, 19, nr. 6, 1966, 349-350.  
 496. BINDER, PAVEL și HUTTMANN, ARNOLD, *Cu privire la datarea și geneza Cazaniei I, tipărită de diaconul Coresi*, LR, 16, nr. 2, 1967, 109-117.  
 497. BOGDAE, T., *Două scrisori ale lui Șaguna către Vuk Karagici*, MA, 10, nr. 9-10, 1965, 678-682.  
 498. BORDEIANU, MIHAI, *Unsprezece manuscrise care au aparținut lui Mihail Kogălniceanu*, Cr., 1, nr. 31, 1966, 9.  
 499. CÂNDEA, VIRGIL, *Une version roumaine du XVII<sup>e</sup> siècle de l'Apologie contre Mahomet de Jean Cantacuzène*, RESEE, 4, nr. 1-2, 1966, 233-237.  
 500. COSTIN, VASILE, *Problema limbilor liturgice în lumina preocupărilor ecumeniste actuale*, ȘT, 18, nr. 7-8, 1966, 420-433.  
 501. CREȚU, I., *Trei variante eminesciene*, LL, 11, 1966, 551-564.  
 502. DIMITRESCU, FLORICA, *Asupra raportului între Tetraevanghelul lui Coresi și Evangheliarul lui Radu de la Mănăcești*, Omagiu Rosetti, 177-180.  
 503. DRAEGER, WERNER, *Ist das Geheimnis des Psalters von Scheia gelüftet?*, Omagiu Rosetti, 195-200.  
 504. FECIORU, D., *Catalogul manuscriselor din Biblioteca Patriarhiei Române (XXXIII)*, ȘT, 17, nr. 9-10, 1965, 621-632.  
 505. GALL, ANA, *Cartea românească veche în Biblioteca centrală universitară din Cluj*, SCDB, 8, nr. 2, 1966, 227-229.  
 506. GHEȚIE, ION, *Les particularités linguistiques moyen de localisation des anciens textes roumains*, RRL, 11, nr. 4, 1966, 325-337.

507. GHEȚIE, ION, *O particularitate fonetică bândăfenească în opera lui Paul Iorgovici: ă > e (viațe „viață”)*, LR, 15, nr. 4, 1966, 367—369.
508. GHEȚIE, ION, *Cîteva precizări în legătură cu datarea Catehismului lui Coresi [pe marginea lucrării lui P. P. Panaitescu Începuturile și biruința scrisului în limba română, 1965]*, SCL, 17, nr. 5, 1966, 547—553.
509. GHEȚIE, ION, *În jurul grației mierurata „minunata” din Codicele Voronețean*, LR, 15, nr. 6, 1966, 583—584.
510. GHEȚIE, ION, *Pe marginea unor opinii recente asupra Tetraevanghelului slavon din 1546 și a Evangheliarului din Petersburg*, LR, 16, nr. 1, 1967, 80—82.
511. GHEȚIE, ION, *Un hapax legomenon în Codicele Sturdzan: și = (să) [pe marginea articolului de la nr. 525]*, LR, 16, nr. 2, 1967, 191—195.
512. JAKÓ, ZSIGMOND, *Die Hermannstädter Druckerei im 16. Jahrhundert und ihre Bedeutung für die rumänische Kulturgeschichte* [cu 5 figuri în text și cu rez. în română], FVL, 9, nr. 1, 1966, 31—58.
513. MAREȘ, ALEXANDRU, *O Psaltire slavo-română necunoscută din secolul al XVI-lea* [atribuită de autor lui Coresi], LR, 15, nr. 4, 1966, 371—378.
514. MAREȘ, ALEXANDRU, *Observații cu privire la Evangheliarul din Petersburg*, LR, 16, nr. 1, 1967, 65—75.
515. MAREȘ, ALEXANDRU, *Cînd și unde s-au tipărit Titlul evangheliilor și Moltitvenicul românese*, LR, 16, nr. 2, 1967, 119—130.
516. MIRCEA, ION RADU, *Cel mai vechi manuscris miniat din Țara Românească: Tetraevanghelul popii Nicodim (1404—1405)* [cu 7 clișee în afară de text; rez. în rusă și franceză], RS, 13, 1966, 203—221.
517. MOLIN, VIRGIL, *Considerații bibliologice cu privire la unele cărți necunoscute tipărite la Rîmnic*, MO, 18, nr. 3—4, 1966, 295—299.
518. OLTEANU, PANDELE, *Presupusul original unguresc al Cazaniei I, din 1564, a diaconului Coresi: corectarea unei erori*, Omagiu Rosetti, 645—650.
519. POPA, ATANASIE, *Originalul cîntecelor din Moltitvenicul tipărit de Coresi în 1564* [cu 6 figuri în text], LR, 15, nr. 3, 1966, 255—265.
520. POPESCU, ION APOSTOL, *Texte literare românești de la 1719 cu grații armenești*, T, 10, nr. 20, 1966, 6.
521. RIZESCU, I., *Considerații asupra alternanței u/o din vechile texte românești*, SCL, 17, nr. 4, 1966, 495—499.
522. RIZESCU, I., *Un text puțin cunoscut de drept vechi românesc [Pravila ritorului Lucaci]*, Omagiu Rosetti, 767—770.
523. RIZESCU, I., *Aspecte ale lexicului Pravilei de ispravă a oamenilor. Din istoria vocabularului vechilor texte juridice românești*, LR, 16, nr. 2, 1967, 131—133.
524. SIMONESCU, DAN, *Le chroniqueur Mathieu de Myre et une traduction ignorée de sa „Histoire”* [cu o anexă], RESEE, 4, nr. 1—2, 1966, 81—114.
525. STRUNGARU, DIOMID, *Cu privire la transcrierea textelor chirilice*, LR, 15, nr. 2, 1966, 145—161.
526. STRUNGARU, DIOMID, *Este atestat și „să” în secolul al XVI-lea?* LR, 16, nr. 1, 1967, 77—80.  
Vezi și nr. 511.
527. ȘTREMPEL, G., *Un cronograf ilustrat, atribuit mitropolitului Antim Ivireanul* [cu numeroase clișee în afară de text], RS, 13, 1966, 309—355.
528. ȘUTEU, FLORA, *Două versuri din poezia Adio de Eminescu*, Omagiu Rosetti, 881—885.
529. TEODORESCU, MIRELA, *Un glosar român-latin de la începutul secolului al XIX-lea*, Omagiu Rosetti, 903—905.

530. TOMESCU, MIRCEA, *Diaconul Coresi și tiparul în limba română*, RB, 19, nr. 9, 1966, 551—554.
531. ȚEPELEA, G. F., *Mineiele de la Râmnic. Contribuția lor la dezvoltarea limbii române literare și la biruința ei definitivă ca limbă de cult*, BO, 84, nr. 3—4, 1966, 369—387.
532. URSU, N. A., *Noi contribuții la stabilirea paternității unor povestiri istorice în versuri*, LR, 15, nr. 2, 1966, 163—183.
533. URSU, N. A., *O poezie necunoscută a lui Iancu Văcărescu*, LR, 15, nr. 4, 1966, 379—383.

★

Vezi și nr. 128, 151.

## Recenzii

534. DUMITRESCU, DINU A., Dr. Arnold Huttman și Pavel Binder, *Prima carte tipărită în limba română*, în „Călăuza bibliotecarului”, XVIII (1965), nr. 2 (februarie), p. 94—96, MO, 18, nr. 1—2, 1966, 173—174.
535. GHEȚIE, ION, Andrei Avram, *Contribuții la interpretarea grafiei chirilice a primelor texte românești*, București, Editura Academiei Republicii Populare Române, 1964, un vol. în — 8° de 139 p. (extras din „Studii și cercetări lingvistice”, 1964, fasc. 1—5), LR, 15, nr. 4, 1966, 389—392.
536. L. D., Livia Baciru, *Valoarea documentară a filigranelor, cu privire specială asupra cărților românești tipărite în secolul al XVI-lea*, în „Studii și cercetări de documentare și bibliologie”, 1965, nr. 3, p. 273—298, Studii, 19, nr. 5, 1966, 1050—1051.
- [537. S. P., Ludovic Demény și Dan Simonescu, *Un capitol important din vechea cultură românească (Tetraevanghelul, Sibiu, 1546)*, MMS, 42, nr. 5—6, 1966, 589.
538. T. M., Pr. Paul Mihail, *Circulația în Țările Române a unei psaltiri slave tipărită la Veneția*, Revue des études sud-est européennes, nr. 1—2/1964, p. 254—258, MMS, 41, nr. 9—10, 1965, 573—574.
- [539. \* \* [LECTOR], Țepelea, G. F., *O ediție necunoscută a Alexandriei* [LR, 13, nr. 6, 1964, 605—613], GB, 24, nr. 1—2, 1965, 179—181.
540. \* \* [LECTOR], *Tipărituri românești vechi necunoscute* [de Beju N. Ioan, MA, 9, nr. 1—2, 1964, p. 56—72], GB, 24, nr. 1—2, 1965, 181—183.

★

Vezi și nr. 203, 204, 210, 214.

## 9. LIMBĂ LITERARĂ

541. BULGĂR, GH., *Problemele limbii literare în concepția scriitorilor români*, prefața de Perpessicius [cu studiu introductiv, comentarii, glosar], București, 1967, Editura didactică și pedagogică, 288 p.
542. GHEȚIE, ION, *Societatea Academică Română și unificarea limbii române*, LR, 15, nr. 5, 1966, 519—530.

★

Vezi și nr. 133, 136

## a) Stilistică, poetică

543. ADĂSCĂLIȚEI, V., *Specificitatea problemelor de stilistică a folclorului*, LL, 11, 1966, 507—513.
544. ALEXANDRESCU, SORIN, *Întimplare în deșert de Al. Philippide*, VR, 19, nr. 2, 1966, 115—122.
545. ALEXANDRESCU, SORIN, *Cercetări stilistice românești*, C, nr. 12, 1966, 3.
546. ALEXANDRESCU, SORIN, *Simbol și simbolizare. Observații asupra unor procedee poetice arheziene*, SPS, 318—369.
547. ANDRIEȘCU, AL., *Locuțiuni și expresii populare în opera lui Sadoveanu* [cu rez. în franceză], AF, 16, 1965, 83—95.
548. ANDRIEȘCU, AL., *Neologisme latino-romance și neogrecești în cronică lui Radu Popescu, Omagiu Rosetti*, 11—14.
549. ANTONAȘ, MARCELA, *Lexicul predominant în poezia lui N. Labiș*, T, 10, nr. 51, 1966, 3.
550. ANTONESCU, NAE, *Farmecul limbajului* [lui Bacovia], Ateneu, 3, nr. 12, 1966, 6.
551. ANTONESCU, NAE, *Coșbuc și problemele limbii literare*, T, 10, nr. 37, 1966, 5.
552. ARGHEZI, TUDOR, [La rubrica: *Bilete de papagal*] *Cuvîntul și vorba*, Argeș, 1, nr. 5, 1966, 11; *Ptinea minții noastre*, nr. 7, 1966, 11; *Seris și nescris*, 2, nr. 1, 1967, 11.
553. BĂDĂSCU, IRINA, *Zone stilistice în ciclul „Cîntice țigănești” de M. R. Paraschivescu*, SPS, 413—442.
554. BÎRGU-GEORGESCU, LIGIA, *Contaminarea — un procedeu artistic de compoziție*, SPS, 69—80.
555. BOJIN, AL., *Procedee stilistice în poezia lui George Coșbuc*, LL, 11, 1966, 89—106.
556. BOJIN, ALEX., *Însemnări despre limba și stilul lui Camil Petrescu*, LL, 12, 1966, 303—325.
557. BRĂTULESCU, M., *Ghicitoarea, elemente de structură stilistică*, Omagiu Rosetti, 83—87.
558. BRĂTULESCU, MONICA, *Cîteva tipuri de metaforă în folclor*, SPS, 81—93.
559. BULGĂR, GH., *Sadoveanu despre stilul artistic al lui Creangă*, LL, 12, 1966, 295—302.
560. CAZACU, B., *Un procedeu al tehnicii narațiunii în Kir Ianulea* [elemente de vorbire indirectă liberă și de vorbire directă legată], Omagiu Rosetti, 115—118.
561. CAZACU, BORIS, *Limbă vorbită, limbă scrisă, stil oral*, SPS, 29—37.
562. CÎMPEANU, EUGEN, *Contribuții la stilistica gradelor de comparație*, CL, 11, nr. 1, 1966, 77—89.
563. CÎMPEANU, EUGEN, *Stilistica adverbului* [cu rez. în rusă și franceză], StUBB, 12, fasc. 1, 1967, 95—103.
564. CONSTANTINESCU, GH., *Formații și sensuri lexicale rare în poezia lui Tudor Arghezi*, LR, 15, nr. 3, 1966, 235—243.
565. CORLĂTEANU, N., *Perfectul simplu la Ion Creangă*, Omagiu Rosetti, 145—146.
566. CORNEA, PAUL, *Forme strofice în poezia lui George Coșbuc*, LR, 16, nr. 2, 1967, 135—144.
567. CRIȘAN, CONSTANTIN, *Despre limba operei poetice a lui Mihai Beniuc*, LL, 11, 1966, 447—463.
568. CROITORU, OTILIA, *Cu privire la traducerea în limba română a termenilor dialectali din volumul I al romanului „Pământ desțelenit” de Mihail Șolohov*, CL, 11, nr. 2, 1966, 263—270.
569. CUCIUREANU, ȘT., *Italianismele la I. D. Negulici (1812—1851)*, AF, 16, 1965, 183—190.
570. DRAGOMIRESCU, GH. N., *Despre măiestria artistică a rimei eminesciene*, LR, 16, nr. 1, 1967, 25—39.
571. DUMITRAȘCU, POMPILIU, *Stilul aforistic în „Nicoară Potcoavă”*, CL, 11, nr. 2, 1966, 275—285.
572. ERETESCU, CONSTANTIN, *Elemente poetice în „Cartea Oltului” de Geo Bogza*, SPS, 395—412.



573. GÁLDI, L., *Le vers libre est-il libre? Réflexions sur la versification de Lucian Blaga*, Omagiu Rosetti, 265—270.
574. GOLOPENȚIA, ȘTEFANIA, *Structura artistică a poeziei „Vara”* [de G. Coșbuc], LL, 11, 1966, 107—118.
575. GOLOPENȚIA-ERETESCU, SANDA, *Analiza semantică a poeziei folclorice* [cu rez. în franceză], REF, 11, nr. 2, 1966, 109—121.
576. GOLOPENȚIA-ERETESCU, SANDA, *Claude Lévi-Strauss și cercetarea poetică*, REF, 11, nr. 2, 1966, 183—186.
577. GOLOPENȚIA-ERETESCU, SANDA, *Relieșarea motivului în poezia lui G. Bacovia*, SPS, 251—317.
578. HANEȘ, GHERGHINA, *Terminologia botanică în opera lui Mihail Sadoveanu*, [I], LR, 16, nr. 1, 1967, 41—54; [II], nr. 2, 1967, 145—158.
579. IANCU, VICTOR, *Compoziția pe origini a lexicului coșbucian*, St., 17, nr. 9, 1966, 44—45.
580. IANCU, VICTOR, *Măiestria stilistică a poeziei coșbuciene*, Pentru socialism, 16, nr. 3928, 1966, 2.
581. IONESCU, LILIANA, *Paralelismul în lirica populară* [paralelism sintactic], SPS, 48—80.
582. ISAČENKO, A. V., *La perception des éléments prosodiques*, Cahiers, 3, 1966, 69—73.
583. ISTRATE, G., *Voabularul poeziei lui Coșbuc*, Cr., 1, nr. 32, 1966, 1, 11.
584. MACOVEI, GABRIELA, *Coșbuc — traducător, Viață nouă*, 23, nr. 6775, 1966, 2.
585. MALMBERG, B., *Analyse des faits prosodiques — Problèmes et méthodes*, Cahiers, 3, 1966, 99—107.
586. MANCAȘ, MIHAELA, *Dislocarea sintactică în proza lui T. Arghezi*, Omagiu Rosetti, 509—513.
587. MANCAȘ, MIHAELA, *Ritmul prozei lui Dimitrie Anghel. Analiză stilistică*, SPS, 234—250.
588. MANCIU, GH. ȘI ROGOBETE, SILVIA, *Un aspect al sintaxei poetice la Coșbuc*, LL, 11, 1966, 79—88.
589. MANEA, CONSTANT, *Considerații asupra stilurilor limbii române literare în lumina frecvenței cuvintelor*, LR, 15, nr. 4, 1966, 353—366.
590. MARINESCU, DUMITRU, *Considerații asupra limbajului juridic*, Lupta de clasă, 42, nr. 2, 1967, 80—86.
591. MĂRUȚĂ, TOMA, *Tipizarea caracterelor din „O scrisoare pierdută” — în legătură cu limba personajelor*, LL, 12, 1966, 327—343.
592. MIHAIL, ZAMFIRA, *Observații asupra vocabularului scrierilor lui Samuil Micu* [rez. în franceză], AF, 16, 1965, 123—134.
593. MILITZ, HANS MANFRED, *Art und Funktion des fremdsprachlichen Ausdrucks bei Cezar Petrescu Dargestellt an seinem Roman Oraș patriarhal*, Omagiu Rosetti, 577—584.
594. MOCANU, DRAGOȘ, *Exprimarea ideii de moarte în opera lui M. Sadoveanu*, LL, 11, 1966, 427—445.
595. MUNTEANU, ȘTEFAN, *Stilurile limbii în pastișa lui I. L. Caragiale*, Oriz., 17, nr. 3, 1966, 72—80.
596. MUNTEANU, ȘTEFAN, *Expresivitate și context*, Omagiu Rosetti, 607—611.
597. NASTA, MIHAIL, *Situația unor cuvinte-rimă în poezia lui Tudor Arghezi*, Omagiu Rosetti, 613—617.
598. NEMOIANU, VIRGIL, *Limbajuri specializate*, Sec. 20, nr. 3, 1966, 146—149.
599. NEMOIANU, VIRGIL, *Analiza poeziei „Pe o scindură cu actiniî” de Mihai Beniuc*, SPS, 443—455.
600. NICOLAU, EDMOND, *Observații asupra limbajului științific*, Omagiu Rosetti, 623—626.
601. NICOLESCU, BASARAB, *Rolul termenilor științifici în poezia lui Ion Barbu*, L, 10, nr. 3, 1967, 7.

602. NICULESCU, RADU, *Constanțe în structura cîntecului epico-liric din Transilvania, Crișana și Maramureș*. „Cîntecul lui Vălean”, SPS, 114–163.
603. OCHEȘANU-CRISTESCU, RODICA, *În legătură cu o traducere din poezii latini [Din lirica latină, Prefața, traducere și note de Al. Andrițoiu, Editura tineretului, București, (1964), 210 p. Colecția „Cele mai frumoase poezii” ]*, StCl., 8, 1966, 307–312.
604. OLTEANU, ȘTEFAN, *Iscusit traducător* [G. Coșbuc], Steagul roșu, 21, nr. 4237, 1966, 2.
605. PĂȘ, ION, *Limba noastră*, Astra, 1, nr. 4, 1966, 1.
606. PAVEL, TOMA, *Accent et ictus*, Cahiers, 3, 1966, 129–130.
607. PAVEL, TOMA, *Analiza semantică a operei literare*, Omagiu Rosetti, 667–669.
608. PAVEL, TOMA, *Desfășurare epică și lirism în „Balada vechii spelunci” de Al. Philippide*, SPS, 456–481.
609. PAVEL, TOMA, *Signification linguistique et poésie*, RRL, 12, nr. 1, 1967, 49–57.
610. PAVEL, TOMA, *O cercetare lingvistică a poeziei lui Ion Barbu* [pe marginea lucrării lui E. Coseriu *Le lingue di Ion Barbu (con alcune considerazioni sulla semantica delle lingue „imparate”)* din Atti del Sodalizio Glottologico Milanese, I, 2; (luglio 1948–dicembre 1948)], SCL, 18, nr. 1, 1967, 79–89.
611. PIOTROVSKY, R., *Folosirea articolului hotărît și nehotărît de către scriitorii români*, Omagiu Rosetti, 693–696.
612. POP, GHEORGHE, *Note asupra inovațiilor lexicale din poezia noastră contemporană*, LR, 15, nr. 3, 1966, 229–233.
613. POP, TRAIAN GRIGORE, *Limitele demonetizării cuvintelor (II)* [despre metaforă], Ramuri, 4, nr. 1, 1967, 15.
614. ROCERIC-ALEXANDRESCU, ALEXANDRA, *Repetiția — procedeu artistic în opera Magdei Isanos*, SPS, 375–394.
615. ROSETTI, AL. ȘI GHEȚIE, ION, *Limba și stilul poeziilor lui Mihail Eminescu*, SPS, 167–204.
616. RUSU, VALERIU, T. *Arghezi: „Măria Nichifor”. Considerații stilistice*, SPS, 370–374.
617. RUXĂNDOIU, PAVEL, *Aspectul metaforic al proverbelor*, SPS, 94–113.
618. SARAMANDU, N., *Despre tehnica realizării sugestiei cromatice (alb, negru) în poezia lui Bacovia*, Omagiu Rosetti, 809–814.
619. SFÎRLEA, LIDIA, *Observații cu privire la raportul dintre punctuație și prozodie în limba română*, LR, 16, nr. 1, 1967, 55–64.
620. SLAMA-CAZACU, TATIANA, *Despre studiul omonimiei în lanțul discursiv*, Omagiu Rosetti, 843–847.
621. SLAVE, ELENA, *Expresivitatea metaforei lingvistice*, LR, 15, nr. 4, 1966, 329–338.
622. SLAVE, E., *Frecvența cuvintelor cu valoare figurată în expresiile limbii române*, Omagiu Rosetti, 849–851.
623. SLAVE, E., *Structura sintagmatică a expresiilor figurate*, LL, 11, 1966, 397–413.
624. ȘERBAN, FELICIA, *Aspectul structural și gramatical al metaforei în poezia lui V. Alecsandri*, CL, 11, nr. 2, 1966, 299–308.
625. TEIUȘ, SABINA, ȘERBAN, VALENTINA, *Probleme de lexic sub raport statistic în nuvelele lui Liviu Rebreanu și ale lui Camil Petrescu*, CL, 11, nr. 2, 1966, 325–331.
626. TOHĂNEANU, G. I., *Un leitmotiv eminescian: marmura*, Omagiu Rosetti, 929–933.
627. TOHĂNEANU, G. I., *Convergența procedeele artistice în poemul eminescian „Din valorile vremii”*, SPS, 205–225.
628. TOPOLOG, D. ION, *Dirjecții stilistice* [Coșbuc], Astra, 1, nr. 4, supliment, 1966, 6–11.
629. ȚEPELEA, G. F., *Corelația limbă—literatură în critica literară*, Argeș, 1, nr. 3, 1966, 13.
630. ȚEPELEA, GABRIEL, *Contribuția lui Gh. Șincai la dezvoltarea limbii literare*, Argeș, 1, nr. 5, 1966, 13.
631. TOȘA, AL., *Frecvența tipurilor de rimă în poezia lui Coșbuc*, LL, 11, 1966, 55–78.
632. VIANU, TUDOR, *Observații asupra refrenului*, SPS, 9–28.

633. VLAD, CARMEN, *Neologismul în proza lui Gala Galaction*, CL, 11, nr. 2, 1966, 287—298.
634. VRABIE, GH., *Din limbajul poetic al cimiliturii* [cu rez. rusă și franceză], RITL, 15, nr. 2, 1966, 287—306.
635. VULIȘICI, MARIA, *Cu privire la particularitățile sintactice ale stilurilor beletristic, științific și administrativ*, CL, 11, nr. 1, 1966, 91—102.
636. WEISS, TIBERIU, G. *Coșbuc tâlmăcitor al elasicismului latin în limba română* [cu rez. în rusă și engleză], StUBB, 9, fasc. 2, 1966, 45—59.
637. ZAMFIR, MIHAI, *Unele observații privind sintaxa poetică a lui Alecsandri*, SPS, 226—233.

## Recenzii

638. ALEXE, GHEORGHE, Dumitru Radu, *Note privitoare la noțiunea „a crea” în lexiconul lui Arghezi*, în revista „Limba română”, 14 (1965), nr. 2, p. 233—250, GB, 24, nr. 7—8, 1965, 739—740.
639. BULGĂR, GH., L. Gáldi, *Stilul poetic al lui Mihai Eminescu*, 1964, 472 pag., CL, 11, nr. 2, 1966, 366—369.
640. CARAGIANI, GHEORGHE, G. I. Tohăneanu, *Studii de stilistică eminesciană*, Editura științifică, București, 1965, RRL, 11, nr. 4, 1966, 405—408.
641. CRIȘAN, CONSTANTIN, *Exigențele monografiei stilistice* [G. I. Tohăneanu, *Studii de stilistică eminesciană*, Ed. științifică, 1965], VR, 19, nr. 1, 1966, 169—171.
642. ERETESCU, CONSTANTIN, Iu. M. Lotman, *Труды по знаковым системам, I, Лекции по структуральной поэтике*, вып. I (*Введение в теория стиха*), Учение записки Тартусского государственного университет. Тарту (*Studii asupra sistemelor de semne, 1, Prelegeri de poetică structurală*, Fasc. 1 (*Introducere în teoria versului*), Analele Universității de stat din Tartu, Tartu, 1964, 195 pag.); P. G. Bogatirev, *Художественные методы фольклора и творческая индивидуальность носителей и творцов народной поэзии*, Академия Наук СССР, Институт Мировой Литературы им. А. М. Горького, Издательство „Наука”, Москва, 1964, стр. 59—66 (*Metodele artistice ale folclorului și creația individuală a purtătorilor și creatorilor poeziei populare*, Academia de Științe a U.R.S.S., Institutul pentru literatură universală „A. M. Gorki”, Editura „Știința”, Moscova, 1964, p. 59—66), REF, 11, nr. 2, 1966, 192—196.
643. GIURGIU, FELICIA, Stephen Ullmann, *Language and Style*, Oxford, 1964, Oriz., 4, nr. 1, 1967, 90—91.
644. LĂZĂRESCU, DAN S., *Sunet și formă. Introducere în prozodia modernă anglo-saxonă* [Harwey, Gross, *Sound and Form in Modern Poetry. A study of prosody from Thomas Hardy to Robert Lowell*, Edit. Univ. Michigan, 1964, XII + 344 p., 144 ref., 204 note, index], VR, 20, nr. 2, 1967, 172—173.
645. MELIAN, ALEXANDRU, *Studii de poetică și stilistică* [București, 1966], VR, 19, nr. 8, 1966, 166—167.
646. POPESCU, TITU, *Studii de poetică și stilistică* [București, 1966], F, 2, nr. 9, 1966, 2.
647. POPESCU-MARIN, MAGDALENA, Anca Livescu, *Despre dicțiune*, București, Editura științifică, 1965, 127 p., LR, 15, nr. 3, 1966, 323—325.
648. ROSETTI, AL., *Despre volumul „Studii de poetică și stilistică”* [interviu cu... luat de Pavel Toma], GL, 18, nr. 13, 1966, 3.
649. SCHWEIGER, PAUL, *Notații lingvistice la un volum de poetică* [Studii de poetică și stilistică, București, 1966], Astra, 1, nr. 6, 1966, 5.
650. SFÎRLEA, LIDIA, M. Eminescu. I. Creangă, *Studii*, Timișoara, 1965, LR, 15, nr. 6, 1966, 595—597.

651. S. P., Zamfira Mihail, *Observații asupra vocabularului scrierilor lui Samuil Micu*, în Anuar de lingvistică și istorie literară, tomul XVI, 1965, Iași, MMS, 42, nr. 5-6, 1966, 388-389.
652. ȘUTEU, FLORA, L. Gáldi, *Stilul poetic al lui Mihai Eminescu*, București, 1964, LR, 15, nr. 2, 1966, 195-199.
653. TERNOVICI, OLIMPIA, G. I. Tohăneanu, *Studii de stilistică eminesciană*, Oriz., 17, nr. 1, 1966, 79-80.
654. VELCULESCU, CĂTĂLINA, G. I. Tohăneanu, *Studii de stilistică eminesciană*, RITL, 15, nr. 2, 1966, 372-373.
655. \* \* \* Tudor Vianu, *Despre stil și artă literară* [București, 1965], Crișana, 21, nr. 72, 1966, 2.



Vezi și nr. 286, 287, 289, 290, 291.

#### b) Ortografie

656. BEJAN, DUMITRU, *O problemă de ortografie: toponimicile compuse*, St., 17, nr. 10, 1966, 123-124.
657. GIOSU, ȘTEFAN, *Ortografia [Îndreptar ortografic, ortoepic și de punctuație, ed. a II-a, București, 1965]*, Cr., 2, nr. 8, 1967, 9.
658. IANCU, VICTOR, *Aspecte de ortografie și gramatică [la examenele de bacalaureat]*, Pentru socialism, 16, nr. 3904, 1966, 2.
659. MURGESCU, DORIN, *Niei un sau nieiun*, LL, 12, 1966, 263-268.
660. SĂTEANU, CORNEL, *Îmbinarea lexicală în ortografie [cu rez. în rusă și franceză]*, StUBB, 12, fasc. 1, 1967, 119-124.
661. ZDRENGHEA, MIRCEA, *Pentru scrierea corectă a numelor de persoană*, T, 10, nr. 11, 1966, 6.



Vezi și nr. 126, 139, 140, 142, 147, 149, 150, 152.

#### Recenzii

662. MANU, EMIL, Mario Ruffini: *Un capitol italian în istoria ortografiei române* (Genova, 1966), Astra, 2, nr. 3, 1967, 21.

#### c) Cultivarea limbii

663. ANDRIESCU, AL., *Bacăuan sau bacăuan?* [răspuns la art. de la nr. 673], Ateneu, 3, nr. 7, 1966, 18.
664. ANDRIESCU, AL., [La rubrica: *Cronica limbii*] *Imperativele consecvenței* [scrierea cu -ă în cuvintele român, românesc etc.], Cr., 1, nr. 44, 1966, 10; *Cuvinte vechi, prejudecăți noi* [asin, burete, fur, genune, lamură, nea, păstor, păcurar], Cr., 2, nr. 4, 1967, 10.
665. BORDEIANU, MIHAI, [La rubrica: *Cronica limbii*] *De sau din*, Cr., 2, nr. 3, 1967, 10.
666. B.T.A., *Vorbe sucite [uzinat, mirean „care se referă la pictorul Mirea”]*, Argeș, 1, nr. 3, 1966, 15.
667. CONSTANTINESCU, GH., *Greșeli de ... ortografie* [pe tăblițele indicatoare de nume de străzi], Înainte, 22, nr. 6520, 1966, 1.

668. CRAȘOVEANU, D., [La rubrica : *Cronica limbii*] *Adaosuri inutile* [ca să, ca și], Cr., 2, nr. 7, 1967, 10; *Construcții sintactice* [merită amintită contribuția, se cuvine menționată ideea, construcții cu să fie și a fi, a trebui, folosirea verbului la conjunctiv după adverbul înainte], nr. 10, 10.
669. DRĂGOMIRESCU, GH. N., *Glosar... românesc* [epitetizat, perspectivă, astralic, ranversări, găselniță], Argeș, 2, nr. 3, 1967, 18.
670. DUMISTRĂCEL, STELIAN, [La rubrica : *Cronica limbii*] *Firmele!*, Cr., 2, nr. 1, 1967, 10.
671. DUMITRAȘCU, P., *Cultivarea limbii*, Astra, 2, nr. 2, 1967, 21.
672. GIOSU, ȘTEFAN, [La rubrica : *Cronica limbii*] *Prepoziții eronat folosite*, Cr., 1, nr. 43, 1966, 10; *Doctorantură, crengolog*, nr. 46, 1966, 10; *Așază sau așează?*, 2, nr. 2, 1967, 10; *Cîteva „creații lexicale”* [stagiatură, cămășuială, mamaian < Mamaia, tris (contaminare între trei și bis), a optimiza], nr. 6, 10; *Din nou ortografia*, nr. 12, 10; *Însuși, însăși*, nr. 13, 10.
673. GRAUR, acad. AL., *Băcăuan sau bacăuan?*, Ateneu, 3, nr. 5, 1966, 9.  
Vezi și nr. 663, 680.
674. GRAUR, AL., [La rubrica : *Cum scriem*] *Perfecționarea limbii noastre*, PN, 11, nr. 8, 1966, 8.
675. GRAUR, AL., *Cum vorbesc copiii noștri*, Femeia, nr. 3, 1966, 28.
676. GRAUR, acad. AL., *Problemele limbii în atenția marelui public*, LR, 15, nr. 5, 1966, 471—477.
677. ISTRATE, G., [La rubrica :] *Cronica limbii*, Cr., 1, nr. 41, 1966, 10; *Margaretei nu „lui Margareta”*, nr. 42, 10; *Ortografia și reeditarea clasicilor*, nr. 45, 10; *Eres*, 2, nr. 5, 1967, 10; *Litere semichirilice*, nr. 11, 10.
678. IOSIF, T., *Sport (!?)*, Argeș, 1, nr. 4, 1966, 19.
679. MIHĂESCU, N., [La rubrica : *Limba noastră*] *O chestiune de acord gramatical*, IB, 13, nr. 3919, 1966, 2; *La singular sau la plural?* [acordul predicatului cu subiectul multiplu], nr. 3931, 2; *Cuvinte „noi” cu orice preț?*, nr. 3937, 2; *Cuvinte cu sens superlativ*, nr. 3943, 2; *Despre unele imbinări de cuvinte*, nr. 3949, 2; *Cuvinte cunoscute — și totuși...*, nr. 3955, 2; *„S-ar putea face mai mult...”*, nr. 3960, 2; *Despre unele „deformații”*, nr. 3966, 2; *Grația unor cuvinte*, nr. 3972, 2; *Particularitatea unor construcții*, nr. 3978, 2; *O scrisoare și semnificația ei*, nr. 3984, 2; *În plus și în minus*, nr. 3990, 2; *O chestiune de vocabular*, nr. 3997, 2; *... „De oate!”*, nr. 4002, 2; *În jurul unor mijloace expresive*, nr. 4008, 2; *Cu privire la topică*, nr. 4014, 2; *Cuvinte derivate*, nr. 4020, 2; *Gongorisme*, nr. 4026, 2; *Pe marginea unor contexte*, nr. 4032, 2; *Relativ la „respectiv”*, nr. 4038, 2; *Semnele de punctuație*, nr. 4044, 2; *„Particularitatea” unor construcții*, nr. 4050, 2; *De la „concret” la „figural”*, nr. 4060, 2; *Regula e aceeași*, nr. 4066, 2; *Chestiuni lexicale*, nr. 4072, 2; *Cuvintul cu valoare expresivă*, nr. 4078, 2; *Varietăți*, nr. 4084, 2; *Cînd subiectul e la singular*, nr. 4090, 2; *Față de unele construcții...*, nr. 4096, 2; *Tot despre unele construcții...*, nr. 4102, 2; *„Prin atracție”*, nr. 4108, 2; *Economie de cuvinte*, nr. 4114, 2; *De la „propriu” la „figural”*, nr. 4120, 2; *Cu privire la neologisme...*, nr. 4126, 2; *Din scrisori...*, nr. 4132, 2; *Cînd unele cuvinte sînt de prisos...*, nr. 4138, 3; *Cuvinte... clișee*, nr. 4144, 2; *Repetiții și „repetiții”*, nr. 4150, 2; *„Nu altit..., cit...”*, nr. 4156, 2; *„Mult e dulce...”*, nr. 4162, 2; *Construcții mai dificile*, 14, nr. 4167, 1967, 2; *Grație lui... „grație”...* [folosirea greșită a cuvintelor datorită și grație], nr. 4173, 2; *„Modelul” unor expresii*, nr. 4179, 2; *Construcții — în impas* [cu al, a, ai, ate], nr. 4185, 2; [La rubrica] *Gramatică și stil. Aspecte ale limbii române contemporane*, nr. 4197, 2; *Un procedeu al exprimării* [dislocarea], nr. 4203, 2; *Varietatea vocabularului*, nr. 4215, 2; *„Neologismii prisositori...”*, nr. 4221, 2; *În căutarea originalității*,

- nr. 4227, 2; *Inadvertențe...*, nr. 4233, 2; *Comportarea unor verbe...*, nr. 4239, 2; *Paranteze...*, nr. 4245, 2.
680. NEAȘU, I., *Băcăuan, nu bacăuan* [răspuns la articolul de la nr. 673], *Ateneu*, 3, nr. 8, 1966, 13.
681. NIȚU, VALERIU, *Cursul „Cum vorbim, cum scriem românește”* [de la Universitatea populară din Tîrgu-Mureș], *Steaua roșie*, 18, nr. 288, 1966, 2.
682. POALELUNGI, GH., [La rubrica: *Cronica limbii*], *Stilul juridico-administrativ* [succesiunile de verbe din formulele introductive], *Pentru patrie*, 17, nr. 1, 1966, 24; *Probleme de lexic, dar și de gramatică*, nr. 3, 23; *Sinonimia „formulelor” conclusive*, nr. 5, 23; *Tautologie și pleonasm*, nr. 6, 18; [Terminologie sportivă], nr. 7, 24; *Prefixe dificile?*, nr. 8, 24; *Pe teme de circulație*, nr. 9, 24; *Sintaxa... circulației*, nr. 10, 23; *Sensul unor cuvinte din terminologia militară*, nr. 11, 24; *Termeni și expresii juridice*, nr. 12, 24.
683. POPESCU, TITU, *„Dicționar grotesc”* [limba firmelor, a afișelor și a anunțurilor], *Crișana*, 21, nr. 181, 1966, 2.
684. POPESCU-MARIN, MAGDALENA, [La rubrica: *Cum scriem*] *Alegerea cuvintului potrivit și imaginea artistică*, *PN*, 11, nr. 5, 41–42; *Elemente de stil vorbit în cronicile sportive*, nr. 6, 36–37; *Unele probleme de ordine a cuvintelor*, nr. 7, 33–35; *În căutarea autenticului*, nr. 12, 24–25; *Acord... și acord*, 12, nr. 1, 1967, 39–40.
685. ROMAN, ION, *Vorbii mai bine, scrieți mai bine românește*, București, 1966, Editura științifică, 144 p. + erata.  
Vezi și recenziile de la nr. 694, 695, 696, 697.
686. STATI, SORIN, [La rubrica: *Povestea vorbei*] *Profesiunea actorului (III)*, *Fl.*, 15, nr. 13, 1966, 20–21; *În jurul lui „3”* [trifoi, treflă, tranșă, tranșa, tranșee], nr. 15, 20–21; *O familie... solidă* [solid, soliditate, solidificare, soldă, soldat, suda, solidar], nr. 17, 21; *Filologii și ... ochiul* [retină, pupilă], nr. 18, 20; *Verificați-vă cunoștințele de geografie* [iperită, valeriană, solecism, veronal, hermină], nr. 19, 18–19; *Cum s-a născut rivalitatea* [rival, rivalitate, rivaliza], nr. 20, 20; *La umbră* [umbră, umbrelă, sumbru, sombrero], nr. 24, 21; *Mică istorie a șantajului*, nr. 25, 20; *Termeni tehnici* [supapă], nr. 26, 19; *Despre niște cronici și un vechi privilegiu* [preconiza, prerogativă], nr. 32, 21; *Formule de salut* [salvă, toast], nr. 34, 20; *Sarcasm și virulență* [sarcasm, sarcofaș, virulent], nr. 35, 21; *Profesiunea de... credință*, nr. 41, 19; *„Teste” vechi și noi* [test, fest], nr. 42, 20; *Două orașe italiene* [parmezan, pavoaza], nr. 44, 21; *Cu sau fără „aplomb”?*, nr. 46, 21; *Rudele plumbului*, nr. 47, 18; *Cîteva obiecte de sticlă* [vitraliu, vitrină, vitriol, lentilă, linte], nr. 49, 19; *Cuvinte inventate* [vaselină, falanster], nr. 50, 19; *Aluzii zoologice* [polip, vaccin], 16, nr. 2, 1967, 20; *Cuvinte contopite* [tramvai, vacarm, turnesol, iadeș], nr. 5, 17.
687. STATI, SORIN, [La rubrica: *Cititorii întreabă*] *Originea limbii franceze*, *Fl.*, 15, nr. 30, 1966, 19; *Cîteva sensuri ale aceluiași cuvînt* [baccalaureat], nr. 39, 19; *Primele cadouri*, nr. 52, 20.
688. ȘUTEU, FLORA, [La rubrica: *Cum scriem*], *„Pe linia” folosirii prepozițiilor „la nivelul” presei*, *PN*, 11, nr. 3, 1966, 42–44; *Cronica cronicilor*, nr. 9, 34–35; *Revistele noastre cele de toate săptămînile*, nr. 10, 34–35.
689. TABACU, C., *Sportul și ghilimelele*, *PN*, 12, nr. 1, 1967, 41.
690. TURCULEȚ, A., [La rubrica: *Cronica limbii*] *Pronunțări neliterare*, *Cr.*, 2, nr. 14, 1967, 16.
691. VOICULESCU, I. N., *Obsesia adjectivelor* [camilpetrescian, doinașian], *Argeș*, 1, nr. 4, 1966, 19.

692. \* \* \* *Mic dicționar etimologic [parașută, pașaport, patriot]*, Steaua roșie, 13, nr. 220, 1966, 3.
693. \* \* \* [La rubrica : *Cronica limbii*] „*Revindecare*”, Cr., 1, nr. 47, 1966, 10.



Vezi și nr. 138, 143, 144, 1001.

## Recenzii

694. AGRIPINA, ION, Ion Roman, *Vorbii mai bine, scrieți mai bine românește* [București, 1966], Col., 2, nr. 2, 1967, 22.
695. CRAȘOVEANU, D., Ion Roman : *Vorbii mai bine, scrieți mai bine românește* [București, 1966], Oriz., 17, nr. 7, 1966, 86—87.
696. MĂRII, I., Ion Roman : *Vorbii mai bine, scrieți mai bine românește*, Editura științifică București, 1966, St., 17, nr. 9, 1966, 117—118.
697. POPA, EL., Ion Roman, *Vorbii mai bine, scrieți mai bine românește*, București, Editura, științifică, 1966, 144 p. + erata, LR, 16, nr. 1, 1967, 96—97.

## III. FILOLOGIE CLASICĂ

698. BĂLTĂCEANU, MARIA FRANCISCA, *Vocabularul parodiilor plautine ca document al stilurilor parodiate* [cu rez. în franceză], StCl., 8, 1966, 97—119.
699. CIULEI, GH., *Note în legătură cu expresia Aequum et bonum* [cu rez. în franceză], StCl., 8, 1966, 121—129.
700. CIZEK, EUGEN, *Detășarea ironică — procedeu compozițional în Satyriconul lui Petroniu* [cu rez. în franceză], StCl., 8, 1966, 171—181.
701. DOBROIU, E., *Formule insolite din vorbirea personajelor lui Petronius* [rez. în franceză], StCl., 8, 1966, 155—169.
702. ERNOUT, A., *Ira = gr. Ὀργή*, Omagiu Rosetti, 205—207.
703. FISCHER, I., *Munusculum Plautinum (Mostellaria, 48)*, Omagiu Rosetti, 233—234.
704. KARAKULAKOV, VL. V., *К истории разработки учения о категории залого в античном языкознании* [Despre istoria dezvoltării teoriei privind categoria determinării în lingvistica antică] (Varro, *De lingua Latina*, VIII, 58—59; IX, 106—107; X, 33), RRL, 11, nr. 2, 1966, 147—154.
705. KARAKULAKOV, VL. V., *Об одном опыте синтаксической классификации части речи в античном языкознании* [Despre o încercare de clasificare sintactică a părților de vorbire în lingvistica antică] (Varro, *De lingua Latina*, VIII, 12), Omagiu Rosetti, 437—439.
706. KRIARAS, E., *La langue néo-grecque dans l'évolution de la littérature byzantine et néo-hellénique*, RESEE, 3, nr. 1—2, 1966, 155—164.
707. LUPAȘ, LIANA, *Les phonèmes consonantiques du dialecte attique*, StCl., 8, 1966, 7—15.
708. MACARIE, L., *Un exemplu de interdependență între morfologie și lexic din istoria limbii latine*, Omagiu Rosetti, 501—502.
709. MIHĂESCU, H., *E îndreptățită reconstituirea ?*, Omagiu Rosetti, 567—571.
710. MULJAČIĆ, ŽARKO, *Per un'analisi binaristica dei fenomeni latini*, Omagiu Rosetti, 599—605.
711. PIPPIDI, D. M., *Inscripții inedite din Istros* [cu 21 de figuri în afară de text și un rez. în franceză], StCl., 8, 1966, 45—59.

712. POPESCU, EM., *O inscripție de la Anastasius I descoperită la Histria* [cu 3 figuri și un rez. în franceză], StCl., **8**, 1966, 197—206.
713. RUSSU, I. I., *Note epigrafice* [cu 5 figuri și un rez. în franceză], StCl., **8**, 1966, 221—228.
714. SAFAREWICZ, JAN, *Sur l'abrégement des voyelles en syllabes finales en latin*, Omagiu Rosetti, 801—803.
715. SIMENSCHY, TH., *Aspecte din sintaxa homerică* [cu rez. în franceză], AF, **16**, 1965, 77—81.

#### Recenzii

716. DIACONESCU, TRAIAN, *Eirene*. Studia graeca et latina. Praga. Nakladatelstvi Československé Akademie Věd, 1960—1964, vol. I—III, AnȘtUI, **12**, fasc. 1, 1966, 135—136.
717. FISCHER, I., *Bibliografia clasică românească* (1965), StCl., **8**, 1966, 313—325.
718. FISCHER, I., *Congresul de studii clasice de la Budapesta (1—6 noiembrie 1965)*, StCl., **8**, 1966, 283—284.
719. FISCHER, I., Carlo de Simone, *Die messapischen Inschriften und ihre Chronologie*. Jurgen Untermann, *Die messapischen Personnamen*, Wiesbaden, Harrassowitz, 1964, 361 p. + 1 pl., StCl., **8**, 1966, 346—347.
720. FISCHER, I., ΛΟΓΟΣ Monografías y Síntesis Bibliográfica de Filología Griega, Volumen I, año 1510, por Sebastian Cirac Estepañen, Universidad de Barcelona, 1960, X + 577 pages, 8°, RRL, **11**, nr. 6, 1966, 581—583.
721. FISCHER, I., *Studi Linguistici Salentini*, I, 1965, Lece, SCL, **18**, nr. 1, 1967, 96.
722. GRAUR, AL., O. Szemerényi, *Syncope in Greek and Indo-European and the Nature of Indo-European Accent*, Naples, 1964, (ΑΙΩΝ, Quaderni della sezione linguistica degli Annali, a cura di Walter Belardi), XV + 429 p., StCl., **8**, 1966, 345—346.
723. GUȚU, M., Louis Graz, *Le feu dans l'Iliade et l'Odyssee*. Πύρ. *Champ d'emploi et signification*, Paris, Klincksieck, 1965, 350 p., StCl., **8**, 1966, 349.
724. LUPAȘ, LIANA, Antonín Bartoněk, *Development of the long-vowel system in ancient Greek dialects*. Opera Universitatis Purkynianae Brunensis, Facultas Philosophica, 106, Státní pedagogické nakladatelství, Praha, 1966, 199 p., RRL, **11**, nr. 6, 1966, 579—581.
725. MACARIE, LILIANA, Veikko Väänänen, *Etude sur le texte et la langue des Tablettes Albertini*, Helsinki, 1965, 66 p. (Annales Academiae Scientiarum Fennicae), SCL, **17**, nr. 6, 1966, 706—707.
726. MIHĂESCU, H., Gerhard Rohlfs, *Lexicon Graecanicum Italiae Inferioris. Etymologisches Wörterbuch der unteritalienischen Gräzität*. 2. erweiterte und völlig neubearbeitete Auflage, Niemeyer, Tübingen, 1964, XXX, 629 p. et 3 cartes, RRL, **11**, nr. 1, 1966, 107—109.
727. MIHĂESCU, H., J. B. Hofmann, *Lateinische Syntax und Stylistik* neuarbeitet von Anton Szantyr. Mit dem allgemeinen Teil der lateinischen Grammatik. Beck, München, 1965, XCVIII + 935 + 89 p. (Handbuch der Altertumswissenschaft begründet von Iwan von Müller, erweitert von Walter Otto, fortgeführt von Hermann Bengtson, 2 Abl., 2 Teil, 2 Band), RRL, **11**, nr. 2, 1966, 203—205.
728. NĂSTUREL, PETRE ȘT., Pertusi Agostino, Ἑρωτήματα *Per la storia e le fonti delle prime grammatiche greche a stampa*, tirage à part de „Italia medioevale e umanistica”, V, Padova, 1962 (Manoscritti e stampe dell'Umanesimo, Studi in onore di Giovanni Mardersteig), p. 321—351, RESEE, **3**, nr. 1—2, 1965, 363.
729. NĂSTUREL, PETRE, ȘT., Doens Ireneo, *Manoscritti ed edizioni veneziani di opere liturgiche e ascetiche greche e slave esposti in occasione del Convegno di Studi „Millenario del Monte Athos”*, presso la Fondazione Giorgio Cini, Venezia, 1963, 30 p. + 17 pl., RESEE, **3**, nr. 1—2, 1966, 372.



730. PIATKOWSKI, A., M. Detiënne, *La notion de δαίμων dans le pythagorisme ancien*, Bibliothèque de la Faculté de Philosophie et de Lettres de l'Université de Liège, Fasc. CLXV, Paris, Les Belles Lettres, 1963, 214 p., StCl., 8, 1966, 351–353.
731. PIPPIDI, D. M., *Sesiunea de lucru a asociațiilor engleze de studii clasice (Cambridge, 4–11 august 1965)*, StCl., 8, 1966, 281–282.
732. PIPPIDI, D. M., *Inscriptiones graecae in Bulgaria repertae* edidit Georgius Mihailov. Volumen III. *Inscriptiones inter Haemum et Rhodopem repertae*. Fasciculus posterior: *A territorio Philoppopolitano usque ad oram Ponticam*. Serdicae, in aedibus typographicis Academiae Litterarum Bulgaricae, 1964, 277 p. in 16° + o hartă și 197 planșe afară din text, StCl., 8, 1966, 339–340.
733. PIPPIDI, D. M., Louis Robert, *Hellenica*. Recueil d'épigraphie, de numismatique et d'antiquités grecques, vol. XIII: *D'Aphodisias à la Lykaonie*. *Compte rendu du volume VIII des Monumenta Asiae Minoris Antiquae*. Paris, Librairie d'Amérique et d'Orient Adrien Maisonneuve, 1965, 330 p. in 8°, 39 planșe afară din text, StCl., 8, 1966, 343–345.
734. POPESCU, EM., Veselin Beševliev, *Spätgriechische und spätleitnische Inschriften aus Bulgarien* (Deutsche Akademie der Wissenschaften zu Berlin, Institut für griechisch-römische Altertumskunde, Berliner Byzantinische Arbeiten, Band XXX), Berlin, 1964, XV + 220 p. + 114 pl. și 1 hartă, StCl., 8, 1966, 340–341.
735. RUSSU, I. I. Academia Scientiarum U.R.S.S., *Corpus inscriptionum regni Bosporani* (CIRB). Академия Наук СССР. Институт Истории Ленинградское Отделение. Институт Архелогии Ленинградское Отделение. *Корпус Боспорских надписей*, Editura „Nauka”, Moskova–Leningrad, 1965, 951 p. in 8°, 1326 inscripții, StCl., 8, 1966, 334–339.
736. SLUȘANȘI, DAN, Julie Nováková, *Umbra*. *Ein Beitrag zur dichterischen Semantik*, Berlin, Akademie – Verlag, 1964, StCl., 8, 1966, 350.

#### IV. ROMANISTICĂ

737. AEBISCHER, PAUL, *À propos de foris et foras dans le latin médiéval d'Italie. Considérations sur la répartition de ces deux types dans la Romania*, Omagiu Rosetti, 1–8.
738. BACIU, IOAN, *Încercare asupra valorii articolului în limba franceză [cu rez. în rusă și franceză]*, StUBB, 12, fasc. 1, 1967, 125–140.
739. BALDINGER, KURT, *Être souf comme une grive – être larron comme une chouette deux cas de psychologie linguistique des animaux*, Omagiu Rosetti, 43–45.
740. BENEȘ, PAVEL, *Sur le sujet indéterminé en portugais*, Omagiu Rosetti, 47–52.
741. BENVENISTE, E., *Les dérivés latins de -luō*, Omagiu Rosetti, 53–56.
742. BOJAN, MARIA, *Rom. căpută și unele corespondente ale lui în limbile romanice*, CL, 11, nr. 2, 1966, 237–242.
743. CARPOV, MARIA, *Creațiile lexicale în Le Virgile travesti de Paul Scarron*, AnȘtUI, 12, fasc. 2, 1966, 203–211.
744. COHEN, MARCEL, *Sur le mode hypothétique en français*, Omagiu Rosetti, 129–135.
745. COPCEAG, DUMITRU, *Sobre la definición del artículo español*, RRL, 11, nr. 1, 1966, 63–65.
746. COPCEAG, DUMITRU, *O caracteristică structurală romanică a cuvintului românesc*, Omagiu Rosetti, 141–144.
747. COPCEAG, D. y ESCUDERO, G., „Ser” y „estar” en español y en rumano, RRL, 11, nr. 4, 1966, 339–349.
748. ESSEN, O. von, *Zur Frage der Geminaten im Rätoromanischen des Unterengadins*, Omagiu Rosetti, 209–213.

749. FAÇON, NINA, *Cesare Centù, istoric al limbii italiene*, Omagiu Rosetti, 221—225.
750. FLORÉZ LUIS, *Principios y método del Atlas lingüístico-etnográfico de Colombia* (ALEC), Omagiu Rosetti, 245—250.
751. GARDETTE, P., *Trois mots francoprovençaux de Marguerite d'Oingt*, Omagiu Rosetti, 281—285.
752. GIUGLEA, G. și KELEMEN, B., *Termenii privitori la culori în latină cu referință la limbile romanice*, CL, 11, nr. 2, 1966, 215—220.
753. GOGA, ECATERINA, *Observații asupra genului comun în România*, SCL, 17, nr. 2, 1966, 195—204.
754. GOSSEN, CHARLES-THÉODORE, *Une dénomination romande et picarde de la crêque*, Omagiu Rosetti, 315—317.
755. GOUGENHEIM, G., *Indicatif et subjonctif. Lignes de fracture et transgressions*, Omagiu Rosetti, 319—324.
756. GRIERA, A., *El Vasco lengua románica*, Omagiu Rosetti, 325—336.
757. HAMMARSTRÖM, GÖRAN, *Sur l'inventaire des phonèmes français*, Omagiu Rosetti, 343—346.
758. HAMPL, ZDENĚK, *Tratamento motivado pela cor da pele do interlocutor no português do Brasil*, Omagiu Rosetti, 347—348.
759. HENRICHSEN, ARNE-JOHAN, *La périphrase anar + infinitif en ancien occitan*, Omagiu Rosetti, 357—363.
760. HERCZEG, GIULIO, *Alcuni tipi di frase del Boccaccio*, Omagiu Rosetti, 365—374.
761. ILIESCU, MARIA, *Reducerea lui ié și ué la i și ie în friulană*, Omagiu Rosetti, 395—397.
762. KŘEPINSKÝ, M., *Chronologie de la fusion de ů avec ô dans les langues romanes*, Omagiu Rosetti, 451—456.
763. KURYŁOWICZ, J., *La conjugaison en -ir de l'espagnol*, Omagiu Rosetti, 457—460.
764. KVAPIL, JOSEPH, *Systèmes de versification et les contrecoups de la civilisation dans les langues romanes*, Omagiu Rosetti, 461—466.
765. LEWICKA, HALINA, *Survivances de l'ancien complément déterminatif sans préposition dans le français des XV<sup>e</sup> et XVI<sup>e</sup> siècles*, Omagiu Rosetti, 475—478.
766. LOMBARD, ALF, *À propos du mot français ouals*, Omagiu Rosetti, 479—486.
767. LÜDTKE, HELMUT, *Die lateinische Endungen -um/-im/-unt und ihre romanischen Ergebnisse*, Omagiu Rosetti, 487—499.
768. MALMBERG, BERTIL, *À propos d'ermolho etc. en ibéro-roman*, Omagiu Rosetti, 507—508.
769. MANECA, CONSTANT, *Considerațiuni asupra prozei vocalice în limba italiană*, SCL, 17, nr. 2, 1966, 157—165.
770. MANOLIU, MARIA, *Asupra pronomelor semiindependente romanice*, Omagiu Rosetti, 523—527.
771. J. MATTOSO, ČAMARA JR., *À propos d'un vulgarisme du portugais du Brésil*, Omagiu Rosetti, 543—545.
772. MICUȘAN, CRISTINA, *Observații asupra valorii sintactice obiective a pronumelui reflexiv în limba portugheză*, Omagiu Rosetti, 563—566.
773. MICUȘAN, CRISTINA, *Portuguese-Roumanian Parallels in the Personal Pronominal Inflection*, RRL, 12, nr. 1, 1967, 41—48.
774. NICULESCU, AL., *Lexical și gramatical în exprimarea pronominală a reverenței (abr. ssignif, drom. dumneata)*, Omagiu Rosetti, 631—634.
775. NOOMEN, W., *Note sur l'élément liturgique du Jeu d'Adam*, Omagiu Rosetti, 635—638.
776. PARLANGĒLI, O., *Formula confessionale salentina* [cu 2 facsimile în text], Omagiu Rosetti, 663—666.
777. PELLEGRINI, G. B., *Postille etimologiche venete*, Omagiu Rosetti, 683—688.
778. PISANI, VITTORE, *Esculenta et potulenta*, Omagiu Rosetti, 697—699.

779. POGHIRC, C., *Un corespondent al rom. săvai: v. fr. sevals*, Omagiu Rosetti, 705—707.
780. POHL, J., *Le roumain, seule langue romane centrifuge ?*, Omagiu Rosetti, 709—717.
781. POTTIER, BERNARD, *Dictionnaires, vocabulaires, lexiques*, Omagiu Rosetti, 723—725.
782. REGULA, MORITZ, *Etimologie italiana*, Omagiu Rosetti, 739—743.
783. RICKEN, ULRICH, *Un phonéticien philosophe du 17-ème siècle [Géraud de Cordemoy]*, Omagiu Rosetti, 761—765.
784. ROHLFS, G., *La congiunzione mi in Sicilia*, Omagiu Rosetti, 775—776.
785. RUSSELL-GEBBETT, P., *The inventory of the Goods of Francesc Casals, Vic, 1444*, Omagiu Rosetti, 783—786.
786. SALA, MARIUS, *Elemente balcanice în iudeospaniolă*, SCL, 17, nr. 2, 1966, 219—224.
787. SALA, MARIUS, *Note cu privire la sp. rr*, Omagiu Rosetti, 805—807.
788. SALA, MARIUS, *Organizarea unei norme noi spaniole în iudeospaniolă*, SCL, 17, nr. 4, 1966, 401—406.
789. SĂDEANU, FLORENȚA, *Tendențe în flexiunea pronominală a spaniolei americane*, Omagiu Rosetti, 815—819.
790. SCHÖBER, RITA, *Zu Bulls Valence Classes in Theorie und Praxis*, Omagiu Rosetti, 821—827.
791. SCHOGT, HENRY G., *La réduction du nombre de degrés d'aperture en ancien français*, Omagiu Rosetti, 829—833.
792. SNEYDERS, K. de VOGEL JR., *L'étymologie de fr. briquet, roum. brichetă*, Omagiu Rosetti, 855—857.
793. TILANDER, GUNNAR, *Manuscrit italien inconnu*, Omagiu Rosetti, 915—920.
794. VAILLANT, ANDRÉ, *Français bonde*, Omagiu Rosetti, 965—966.
795. VALIN, ROCH, *Les aspects du verbe français*, Omagiu Rosetti, 967—975.
796. VIDOS, B. E., *Italianismi francesi adattati diventati italianismi crudi*, Omagiu Rosetti, 989—991.
797. VINCENZ, ILEANA, *Un cas de nominalisation en français*, RRL, 11, nr. 3, 1966, 249—254.
798. WARTBURG, WALTER VON., *Fr. petum und tabac*, Omagiu Rosetti, 1007—1011.

#### Recenzii

799. CRAȘOVEANU, D., Al. Niculescu: *Individualitatea limbii române între limbile romanice* [București, 1965], Oriz., 17, nr. 4, 77—78.
800. CUCIUREANU, ȘT., Bruno Migliorini, *Storia della lingua italiana*, ed. a 3-a, Florența, Sansoni, 1961, XI + 841 p., AF, 16, 1965, 195—197.
801. DAN, ILIE, Al. Niculescu, *Individualitatea limbii române între limbile romanice* [București, 1965], IL, 17, nr. 7, 1966, 95—96.
802. DIMITRESCU, FLORICA, A. Dauzat, J. Dubois, H. Mitterand, *Nouveau dictionnaire étymologique et historique*, Paris, Librairie Larousse, 1964, XLIX + 804 p., RRL, 11, nr. 2, 1966, 210—212.
803. GIOSU, ȘTEFAN, Charles Champroux: *Essai de géographie linguistique du Gévandan*. Presses Universitaires de France, 1962. Publications de la Faculté des Lettres et Sciences Humaines de l'Université de Montpellier, Tome I, *Phonétique*, 382 p., Tome II, *Morphologie — lexicologie*, p. 380—792, AnȘtUI, 12, fasc. 1, 1966, 115—121.
804. GIOSU, ȘTEFAN, A. Lanly, *Enquête linguistique sur le Plateau d'Ussel*, Presses Universitaires de France, Paris, 1962, 180 p., AnȘtUI, 12, fasc. 1, 1962, 121—124.
805. GIOSU, ȘTEFAN, Iorgu Iordan, Maria Manoliu, *Introducere în lingvistica romanică*, Cr., 1, nr. 8, 1966, 9.
806. GOGA, ECATERINA, Iorgu Iordan — Maria Manoliu, *Introducere în lingvistica romanică*. Editura didactică și pedagogică, 1965, 296 p., SCL, 17, nr. 5, 1966, 593—596.

807. GOGA, ECATERINA, B. Pottier, *Introduction à l'étude de morphosyntaxe espagnole*, éd. III, Ediciones Hispano Americanas, Paris, 1965, 125 págs, RRL, 11, nr. 6, 1966, 583—585.
808. GRAUR, A., *Les Comptines de langue française*, recueillies et commentées par Jean Baucumont, Frank Guibat, Tante Lucile, Roger Pinon et Philippe Soupault, Paris, Editions Seghers, 1962, 367 p., RRL, 11, nr. 1, 1966, 102—103.
809. GRAUR, AL., Léon Warnant, *Dictionnaire de la prononciation française*, deuxième édition revue et corrigée, Editions Duculot, Gembloux, 1964, XLII + 414 p., SCL, 17, nr. 2, 1966, 246.
810. GRAUR, AL., Georges Galichet, *Physiologie de la langue française*, Paris, Presses Universitaires de France (collection Que-sais-je?), 4<sup>e</sup> édition, 1964, 137 p., SCL, 18, nr. 1, 1967, 96—99.
811. ILIESCU, MARIA, Robert de Dardel, *Recherches sur le genre roman des substantifs de la troisième déclinaison*, Genève, 1965, 107 p., „Publications Romans et Françaises fondées par Mario Roques, publiées par Jean Frappier”, RRL, 11, nr. 3, 1966, 295—300.
812. ILIESCU, MARIA, *Zur Bildung des Futurums in den romanischen Sprachen* (Zu Bodo Müllers Artikel: *Das lateinische Futurum und die romanischen Ausdrucksweisen für das futurische Geschehen*, in „Romanische Forschungen”, 76, 1/2, 1964, S. 44—97), RRL, 11, nr. 4, 1966, 395—400.
813. IONICĂ, ION, Henri Guiter, *Atlas linguistique des Pyrénées-Orientales*, Paris, 1966, RRL, 12, nr. 1, 1967, 70—73.
814. LEONTE, L., Louis Michel: *Le langage méridional dans l'œuvre d'Alphonse Daudet*, Editions d'Arthey, Paris (1961), AnȘtUI, 12, fasc. 1, 1966, 124—126.
815. MACREA, D., *Al XI-lea Congres internațional de lingvistică și filologie romanică (Madrid, 1—9 sept. 1965)*, CL, 11, nr. 1, 1966, 121—123.
816. MANECA, CONSTANT, *Nouveau Dictionnaire Étymologique et Historique* par Albert Dauzat, Jean Dubois, Henri Mitterand, Librairie Larousse, Paris, [1964], 805 p., SCL, 17, nr. 3, 1966, 371—373.
817. MICUȘAN, CRISTINA, *Recent Brazilian work on linguistics*: Artur de Almeida Tôrres, *Estudos de Filologia*, Rio-S. Paulo, 1964, 192 p. and *Moderna Gramática Expositiva da Língua Portuguesa*, 18 ed. Rio de Janeiro — S. Paulo — Lisboa, 1966, 285 p., RRL, 11, nr. 4, 1966, 417—419.
818. MIHĂESCU, H., Al. Niculescu, *Individualitatea limbii române între limbile romanice. Contribuții gramaticale (L'individualité du roumain parmi les langues romanes. Contributions grammaticales)*, Ed. științifică, București, 1965, 183 p., RRL, 11, nr. 5, 1966, 505—507.
819. MIHĂESCU, H., versiunea românească a recenziei de la nr. 818, SCL, 17, nr. 5, 1966, 596—598.
820. MIHĂESCU, H., Iorgu Iordan, Maria Manoliu, *Introducere în lingvistica romanică*, Ed. didactică și pedagogică, București, 1965, 295 p. (Ministerul Învățămîntului, Universitatea București), RRL, 12, nr. 1, 1967, 61—63.
821. NEGOMIREANU, DOINA, O. Duchaček, *Contributions à l'étude de la sémantique: les synonymes. Domaine français. Différents types de synonymes*, in „Orbis”, Tome XIII, N<sup>o</sup> 1, 1964, 35—49, CL, 11, nr. 2, 1966, 372—374.
822. NEIESCU, P., Albert Dauzat, Jean Dubois, Henri Mitterand, *Nouveau Dictionnaire étymologique et historique*, Librairie Larousse, Paris, XLIX + 805 p., CL, 11, nr. 2, 1966, 358—360.

823. NICHITA, IOANA, Mariano Bassols de Climent, *Sintaxis Latina* (Consejo Superior de Investigaciones Científicas), Enciclopedia clásica, nº 3, 4, Madrid, 1963, 2 vol., XV—408 et XIV—458 p., RRL, 11, nr. 4, 1966, 410—414.
824. NICOLESCU, AUREL, Robert A. Hall Jr., *Bibliografia della Linguistica Italiana*. Seconda edizione rivedute ed aggiornata. Firenze, Sansoni Antiquariato, 1958, I = 534 p.; II = 472 p.; III = 272 p. (Biblioteca bibliografica italiana diretta da Marino Parenti nr. 13), RRL, 11, nr. 2, 1966, 193—200.
825. NICOLESCU, AUREL, Raymond Arveiller, *Contribution à l'étude des termes de voyage en français (1505—1772)*, Editions d'Artrey, Paris, 1963, 569[573] p., RRL, 11, nr. 3, 1966, 300—303.
826. NICOLESCU, AUREL, versiunea românească a recenziei de la nr. 825, SCL, 17, nr. 2, 1966, 254—256.
827. RĂDULESCU, DANIELA, *Pe marginea unor lucrări de dialectologie occitană* [Jules Ronjat, *Grammaire historique des parlers provençaux modernes*, L. Lamouche, *Note sur la classification des dialectes de la langue d'oc*, 1900, Perie Bec, *La langue occitane*, 1963], Omagiu Rosetti, 727—729.
828. REINHEIMER, SANDA, Jean Dubois, *Le vocabulaire politique et social en France de 1869 à 1872. À travers les œuvres des écrivains, les revues et les journaux*, Paris, 1962, XXIX + 460 p., RRL, 11, nr. 1, 1966, 104—106.
829. REINHEIMER, SANDA, versiunea românească a recenziei de la nr. 828, SCL, 17, nr. 3, 1966, 374—376.
830. REINHEIMER, SANDA, Joseph Cassano, *Proverbes et dictons valdôtains*, deuxième édition établie par René Willien et André Zanotto, Aoste, 1964, XXIV + 392 p., RRL, 11, nr. 3, 1966, 303—305.
831. REINHEIMER, SANDA, versiunea românească a recenziei de la nr. 830, SCL, 17, nr. 4, 1966, 503—505.
832. REINHEIMER, SANDA, *Le francoprovençal dans la „Revue de linguistique romane”*, RRL, 11, nr. 6, 1966, 567—571.
833. REINHEIMER, SANDA, Zygmunt Olszyna-Marzys, *Les pronoms dans les patois du Valais central*, Romanica Helvetica, vol. 76, Berne, 1964, 132 p., SCL, 18, nr. 1, 1967, 105—108.
834. SALA, MARIUS, *El Congreso Interamericano de Lingüística, Filología y Enseñanza de Idiomas (Montevideo, 4—13 de enero de 1966)*, RRL, 11, nr. 3, 1966, 281—283.
835. SĂDEANU, FLORENȚA, Werner Beinhauer, *El español coloquial*, Madrid-Gredos, 1963, 445 p. (Biblioteca Románica Hispánica), RRL, 11, nr. 5, 1966, 511—515.
836. SĂDEANU, FLORENȚA, versiunea românească a recenziei de la nr. 835, SCL, 18, nr. 1, 1967, 101—105.
837. SĂTEANU, C., Louis Michel, *La langue des pêcheurs du Golfe du Lyon*, Edition d'Artrey, Paris, 1964, 225 p., CL, 11, nr. 1, 1966, 129—132.
838. SĂTEANU, C. și VINȚELER, O., R. A. Budagov. *Сравнительно-семасиологические исследования романские языки*, Издательство московского Университета, Москва, 1963, 302 p., CL, 11, nr. 1, 1966, 127—129.
839. ȘANDRU, TUDORA, Corominas Joan, *Breve Diccionario Etimológico de la Lengua Castellana*, Ed. Gredos, Madrid, 1961, 610 p., SCL, 17, nr. 2, 1966, 246—252.
840. ȘANDRU, TUDORA, *El Español Actual* — Boletín de la Oficina Internacional de Información y Observación del Español —, RRL, 11, nr. 3, 1966, 305—306.
841. ȘANDRU, TUDORA, *Études Romanes de Brno*, volume I, Opera Universitatis Purkynianae Brunensis, Facultas Philosophica, Státní Pedagogické Nakladatelství, Praha, 1965, 213 p., RRL, 11, nr. 4, 1966, 419—422.

842. ȘANDRU, TUDORA, Maria Josefa Canellada, *Antologia de textos fonéticos*, Biblioteca Románica Hispánica, Ed. Gredos, S. A. Madrid, 1965, 253 p., RRL, 11, nr. 5, 1966, 510—511.
843. ȘANDRU, TUDORA, Rubén del Rosario, *Vocabulario Puertorriqueño*, The Troutman Press, Shaion Connecticut, 1965, 118 p., RRL, 11, nr. 6, 1966, 586—589.
844. VINTILĂ, IOANA, Pierre Guiraud, *Le français populaire*, Paris, Presses Universitaires de France, collection „Que sais-je?”, 1965, 117 p., RRL, 11, nr. 1, 1966, 109—111.
845. VINTILĂ, IOANA, Etiemble, *Parlez-vous franglais ?*, Paris, 1964, 376 p., LR, 15, nr. 2, 1966, 213—215.
846. VINTILĂ, IOANA, versiunea românească a recenziei de la nr. 844, SCL, 17, nr. 2, 1966, 252—254.
847. VINTILĂ, IOANA, René Georjin, *L'inflation du style*, Paris, Les Editions Sociales Françaises, 1963, 199 p. *Le code du bon langage*, *ibid.*, 1963, 229 p., RRL, 11, nr. 3, 1966, 293—295.
848. VINTILĂ, IOANA, versiunea românească a recenziei de la nr. 847, SCL, 17, nr. 3, 1966, 369—371.
849. VINTILĂ, IOANA, Alexandru Niculescu, *Individualitatea limbii române între limbile române. Contribuții gramaticale*, București, Editura științifică, 1965, 181 p., LR, 15, nr. 4, 1966, 393—395.
850. VINTILĂ, IOANA, Maurice Dessaintes, *Éléments de linguistique descriptive en fonction de l'enseignement du français*, La Procure, Namur-Bruxelles, 1960, 246 p.; *L'analyse grammaticale au seuil de la stylistique*, *ibid.*, 1962, 415 p.; *Éléments d'analyse grammaticale à l'usage du cycle inférieur de l'enseignement secondaire*, *ibid.*, 1965, 180 p., RRL, 11, nr. 4, 1966, 416—417.
851. VINTILĂ, IOANA, versiunea românească a recenziei de la nr. 850, SCL, 18, nr. 1, 1967, 108—109.
852. VULPE, MAGDALENA, Marcel Cohen, *Le subjonctif en français modern. Tableau documentaire*, Paris, 1965, 292 p., RRL, 11, nr. 4, 1965, 414—415.



Vezi și nr. 207, 208, 213.

## V. SLAVISTICĂ

853. BOLOGAN, GH., *Opoziția de cantitate în limba bulgară*, Omagiu Rosetti, 73—77.
854. BOLOGAN, GH., NESTORESCU, V., *Фонологическая система липованского говора села Климэуць* [Sistemul fonologic al graiului lipovenesc din Climăuți], RRL, 11, nr. 4, 1966, 367—393.
855. BUDAGOV, R. A., *Соответствие и тождество в сопоставительном синтаксисе*, Omagiu Rosetti, 97—100.
856. CANTEMIR, NATALIA și BĂLĂNESCU, SORINA, *Maria Banuș în limba rusă*, AnȘtUI, 12, fasc. 1, 1966, 107—114.
857. CIPLEA, GH., *Influențe românești în graiurile cehe din Banat. Lexic*, CL, 11, nr. 1, 1966, 63—69.
858. CIPLEA, GH., *Accentul și lungimea vocalică în elementele de origine română din graiurile cehe din Banat*, CL, 11, nr. 2, 209—213.
859. CIPLEA, GHEORGHE, *Un manuscris slav din secolul al XVI-lea* [cu rez. în rusă și franceză], StUBB, 12, fasc. 1, 1967, 141—144.

860. DJAMO-DIACONIȚĂ, LUCIA, *Elemente lexicale de origine germană (primitive prin diferite filiere) în slavona românească*, Omagiu Rosetti, 181—185.
861. DOSTÁL, ANTONÍN, *L'impératif en vieux-slave*, Omagiu Rosetti, 187—193.
862. GUȚU, OLIMPIA, *Болгарский говор села Чопля, II Замечания о системе на согласных*, RRL, 11, nr. 5, 1966, 491—502.
863. GUȚU, OLIMPIA, *Graiul bulgar din comuna Cioplea. Observații asupra sistemului vocalic*, SCL, 17, nr. 2, 1966, 225—234.
864. IONESCU, DIMITRIE GH., *Un pergament slavon din prima jumătate a secolului al XVII-lea [cu un facsimil în afară de text]*, RS, 13, 1966, 367—369.
865. IUFU, ZLATCA, *Manuscrisele slave din biblioteca și muzeul mănăstirii Dragomirna [cu rez. în rusă și franceză]*, RS, 13, 1966, 189—202.
866. JACOBSSON, GUNNAR, *Les affriquées slaves (Problèmes de forme et de substance)*, Cahiers, 3, 1966, 81—89.
867. LEKOV, I., *Возможности идентификации фонем с морфемами в славянских языках*, Omagiu Rosetti, 467—470.
868. LINȚA, ELENA, *Documente în limba polonă emise de cancelariile domnilor români (sec. al XVI-lea și al XVII-lea) [cu un catalog al documentelor; rez. în rusă și franceză]*, RS, 13, 1966, 169—188.
869. MACHEK, VÁCLAV, *Le suffixe slave-commun -оуъ (-оуа)*, Omagiu Rosetti, 503—506.
870. MIRCEV, K., *Из болгарской исторической фонетики*, Omagiu Rosetti, 585—586.
871. NIȚĂ-ARMAȘ, SILVIA, *În jurul problemei cuvintelor de origine românească în limba slovacă*, SCL, 17, nr. 5, 1966, 579—591.
872. PAVLIUC, N., ROBCIUC, I., *Cu privire la corelațiile consonantice în graiurile ucrainene din Republica Socialistă România*, Omagiu Rosetti, 671—676.
873. PAVLOVIĆ, MIL., *Une isophone serbe conditionnée par le substrat proloroumain*, Omagiu Rosetti, 677—680.
874. RĂDULESCU, MARIA, *Un manuscris slavonesc al lui Radu din Mănești [cu 8 facsimile în afară de text]*, RS, 13, 1966, 357—365.
875. TROCIN, D., MĂLEANU, I., *Contribuții la studiul subordonatelor de scop în limba rusă*, AnȘtUI, 12, fasc. 2, 1966, 239—244.
876. UNBEGAUN, B. O., *L'homme et l'animal : le nom de la „jambe” en slave*, Omagiu Rosetti, 951—953.
877. VASCENCO, VICTOR, *Tradiție și inovație în antroponomia unor slavii bilingvi : lipovenii (Contribuții la studiul influenței românești)*, SCL, 18, nr. 1, 1967, 25—50.
878. VINTELER, O., *Cu privire la sinonimia sintactică (Construcții cu valoare obiectivă în limba rusă contemporană) [cu rez. în rusă și engleză]*, StUBB, 11, fasc. 2, 1966, 97—102.
879. VRABIE, EMIL, *Termeni de origine românească în limba bielorusă*, Omagiu Rosetti, 993—995.
880. VRABIE, EMIL, *Limba povestirilor slave despre Vlad Țepeș [cu rez. în rusă și franceză]*, RS, 13, 1966, 229—246.



Vezi și nr. 568, 1004, 1007, 1013.

#### Recenzii

881. BENEDEK, G., Eugen Pauling, *Fonológický vývin slovenčiny (Evoluția fonologică a limbii slovace)*, Vydateľstvo Slovenskej Akadémie Vied, 1963, 358 p., CL, 11, nr. 2, 1966, 370—372.

882. BUCĂ, M., V. N. Kliueva, *Kratkij slovar' sinonimov ruskogo jazyka*, Moskva, Učebno-pedagogičeskoe gosudarstvennoe izdatel'stvo, 1961, 343 p., AUT, 3, 1965, 305—308.
883. DUCA, DOINA, *Romanoslavica*, XII, Filologie, București, 1965, 426 p., Rev. arh., 9, nr. 1, 1966, 331—333.
884. IONESCU-NIȘCOV, TR., Pandele Olteanu, *Limba povestirilor slave despre Vlad Țepeș*, Ed Acad. R.P.R., Bucarest, 1961, 409 p., RRH, 4, nr. 1, 1965, 140—144.
885. IVĂNESCU, G., Ivan Popović, *Geschichte der serbokroatischen Sprache*, Wiesbaden, Otto Harrassowitz, 1960, 687 p., in —8°, AUT, 3, 1965, 290—297.
886. MATEI, ION, Djukanović, Marija, *Les vestiges de la langue turque dans l'actuelle langue serbo-croate*, „X Türk Dill Kurultayında Okunan Bilimsel Bildiriler 1963”, Ankara, 1964, p. 31—36, RESEE, 3, nr. 1—2, 1965, 362.
887. MIHĂESCU, HARALAMB, Doga Ivanova-Mirceva, *Разбойна бъдеще време (Futurum) в българския език от X до XVIII век (L'évolution du futur dans la langue bulgare depuis le Ve jusqu'au XVIII<sup>e</sup> siècle)*, Académie des Sciences, Sofia, 1962, 201 p., RESEE, 3, nr. 1—2, 1965, 360—361.
888. MIHĂESCU, HARALAMB, *Български етимологичен речник* [Dicționar etimologic bulgar], съставили Вл. Георгиев, Иван Гълъбов, Йордан Заимов, Ст. Илчев, Académie des Sciences, Sofia, 1963—1964, fasc. II, p. 81—160, fasc. 3, p. 161—240, RESEE, 3, nr. 1—2, 1965, 362—363.
889. MIHĂESCU, HARALAMB, *Българска диалектология. Проучвания и материали* (*Dialectologie bulgare. Études et matériaux*), Éditions de l'Académie Bulgare, Sofia, I, 1962, 275 p.; II, 1965, 320 p., RESEE, 4, nr. 3—4, 1966, 643—644.
890. NESTORESCU, V., *Принципи топонимии* (*Principiile toponimiei*), Moscova, Изд. „Наука“, 1964, 150 p., LR, 15, nr. 2, 1966, 209—213.
891. RIZESCU, I., SOLOMON, V., A. M. Muhin, *Функциональный анализ синтаксических элементов. На материале древнеанглийского языка*. Изд. „Наука“, 1964, Moscova-Leningrad, 1964, 292 p., SCL, 17, nr. 6, 1966, 707—710.
892. TROCIN, D., MACOVEI, T., V. P. Besedina-Nevzorova, *Старославянский язык (Limba slavă veche)*, Harkov, 1962, 360 pagini, AnȘtUI, 12, fasc. 1, 1966, 130—134.
893. VRACIU, A., *Dicționar bulgar-albanez (Българско-албански речник, Fjyllor bullgarisht-shqip)*, Sofia, Editura Academiei Bulgare de Științe, 1959, 871 pagini (2000 exemplare), AnȘtUI, 12, fasc. 2, 1966, 254—255.
894. VRACIU, A., VRACIU, T., Horace G. Lunt: *Old Church Slavonic Grammar*, second, revised edition, S-Gravenhage, 1959, 143 pagini, AnȘtUI, 12, fasc. 2, 1966, 248—251
895. ZDRENGHEA, MARIA, *Български диалектен атлас*, I, Editura Academiei Bulgare de Științe, Sofia, 1964, CL, 11, nr. 2, 1966, 355—357.

## VI. GERMANISTICĂ

896. ANDRIESCU, CORNELIA, *Două traduceri germane din poezia lui Eminescu*, AnȘtUI, 12, nr. 1, 1966, 87—93.
897. BRAUN, ROSWITHA, *Zur Geschichte des Wortes „Kopf“ in der siebenbürgisch-sächsischen Sprachlandschaft*, FVL, 9, nr. 2, 1966, 91—98.
898. CAPESIUS, BERNHARD, [La rubrica: *Unsere Sprachecke*] *Ist Dialekt unfein?*, NW, 17, nr. 5083, 1966, 2; *Unzulässige Bequemlichkeit*, nr. 5208, 4; *Ein „heisses Eisen“?*, nr. 5226, 4; *Ortsnamen*, nr. 5275, 4; *„Aus was“*, *„auf das“* oder *„worauf“?* nr. 5310, 4; *Lachen „machen“* oder *„gémacht“?*, nr. 5322, 4; *„Was machst du*



- noch?" „Gul", nr. 5352, 4; Umschreibung des Konjunktivs mit „würde", nr. 5370, 4; Alles kann man nicht „machen"!, nr. 5382, 4; „Nu mai vine" = „Er kommt nicht mehr", nr. 5387, 4; „Aus" und „in", nr. 5405, 4; „Anerkennen" und „widerspiegeln", nr. 5417, 4; Darf man „sich beleidigen"?, nr. 5435, 4.
899. CAPESIUS, BERNHARD, *Dialektgeographische Illusionen und Realitäten. Betrachtungen zum Siebenbürgisch-Deutschen Sprachatlas*, FVL, 9, nr. 2, 1966, 81—90.
900. ECKERT, G., [La rubrica: *Unsere Sprachecke*] Kann man was immer irgendwohin „geben"?, NW, 18, nr. 5399, 1966, 4.
901. FINK, HANS, [La rubrica: *Unsere Sprachecke*] Gegen den Fremdwort Alp, NW, 18, nr. 5376, 1966, 4.
902. G. R., [La rubrica: *Unsere Sprachecke*] Bilder, NW, 18, nr. 5316, 1966, 4.
903. GROSS, REINHOLD, [La rubrica: *Unsere Sprachecke*] Buchstabenwörter, NW, 18, nr. 5190, 1966, 4; Hereinnehmen oder anhängen?, nr. 5269, 4; Also, wie heist nur eigentlich..., nr. 5411, 2.
904. HÄHNEL, O., [La rubrica: *Unsere Sprachecke*] Doppelbezeichnungen, NW, 18, nr. 5393, 1966, 4.
905. HORNYACSEK, JOSEF, [La rubrica: *Unsere Sprachecke*] Zusammen oder getrennt?, NW, 18, nr. 5257, 1966, 4.
906. HRONADKA, GEORG, [La rubrica: *Unsere Sprachecke*] Lakonisch, NW, 18, nr. 5214, 1966, 4; Fremdwörter, nr. 5220, 4; Während, wegen, dank, nr. 5232, 4; Arger mit der Zeitung?, nr. 5281, 4; Perlen, nr. 5447, 4.
907. ISAČENKO, A. V., *Syllabe et morphème en allemand*, Omagiu Rosetti, 413—415.
908. JENTNER, EDITA, *Asupra imbinărilor de foneme în limbile germană și română* [cu rez. în rusă și germană], AUT, 3, 1965, 223—245.
909. JEZOVITS, FELIX, [La rubrica: *Unsere Sprachecke*] Bier, NW, 18, nr. 5251, 1966, 4.
910. KAÏSS, HANS, [La rubrica: *Unsere Sprachecke*] „Ruckwärts" oder „hinten"?, NW, 18, nr. 5370, 1966, 4.
911. KEINTZEL-SCHÖN, FRITZ, *Rumänisch-sächsische Wechselbeziehungen im Spiegel der Sprachforschung*, FVL, 9, nr. 2, 1966, 111—114.
912. KOELWEL, EDUARD, [La rubrica: *Unsere Sprachecke*] Zähe Namen, NW, 18, nr. 5435, 1966, 4; Glossen, nr. 5208, 4.
913. KÖBER, BERTHOLD WOLFGANG, [La rubrica: *Unsere Sprachecke*] Burgen, Städte, NW, 18, nr. 5257, 1966, 4.
914. LAUER, HEINRICH [La rubrica: *Unsere Sprachecke*] „P vie Pilled", NW, 18, nr. 5346, 1966, 4; Schmelzware, nr. 5196, 4.
915. MAYER, PHILIPP, [La rubrica: *Unsere Diskussion*] Ist Dialekt unfein?, NW, 17, nr. 5036, 1965, 2.
916. PANCRATZ, ARNOLD, [La rubrica: *Unsere Sprachecke*] „Das lustige kleine Gesindel", NW, 18, nr. 5214, 1966, 4.
917. R. G., [La rubrica: *Unsere Sprachecke*] Gross oder klein?, NW, 18, nr. 5298, 1966, 4; Angst vor dem Partizip?, nr. 5298, 4; Stilschreier, nr. 5304, 4; Eiskaffee mit Kaper..., nr. 5304, 4; Prima Sache..., nr. 5316, 4; Genitiv-Gegner, nr. 5328, 4; Beugung der Abkürzungen, nr. 5346, 4; Überoder unter—bieten?, nr. 5358, 4; Doppelte Verneinung, nr. 5358, 4.
918. RÜSER, JOHANNES, [La rubrica: *Unsere Sprachecke*], Den Kopf oben halten. Der menschliche Körper in volkstümlichen Redensarten, NW, 18, nr. 5441, 1966, 4.
919. SILL, EVEMARIE, [La rubrica: *Unsere Sprachecke*] Fragen, frug, gefragt?, NW, 18, nr. 5239, 1966, 4.
920. THIEL, RUDOLF, [La rubrica: *Unsere Sprachecke*] Eh und je, NW, 18, nr. 5423, 1966, 4.

921. TIETZ, ALEXANDER, [La rubrica : *Unsere Sprachecke*] *Nochmals „frug“*, NW, **18**, nr. 5263, 1966, 4.
922. WOLF, JOHANN, *Die phraseologischen Fügungen in den Banater deutschen Mundarten*, FVL, **9**, nr. 2, 1966, 72—80.
923. WOLF, JOHANN, [La rubrica : *Unsere Sprachecke*] *Zum eji — Wechsel*, NW, **18**, nr. 5202, 1966, 4.
924. \* \* \* [La rubrica : *Unsere Sprachecke*] *Angela, Karl und Rotrand*, NW, **18**, nr. 5447, 1966, 4.
925. \* \* \* [La rubrica : *Unsere Sprachecke*] *Der Sinn des Wortes „Eskalation“*, NW, **18**, nr. 5387, 1966, 4.
926. \* \* \* [La rubrica : *Unsere Sprachecke*] *Schräg oder schief?*, NW, **18**, nr. 5328, 1966, 4.
927. \* \* \* [La rubrica : *Unsere Sprachecke*] *Wir haben ein Anliegen*, NW, **18**, nr. 5364, 1966, 4.



Vezi și nr. 1003, 1008, 1012, 1015, 1017, 1019, 1020, 1022, 1023.

### R e c e n z i i

928. C[APESIU], B., *Siebenbürgisch-Deutscher Sprachatlas*, Herausgegeben von K. K. Klein und L. E. Schmitt. 1. Band : *Laut- und Formenatlas*, Teil I, 1961 ; Teil II, 1964, Marburg, FVL, **9**, nr. 1, 1966, 160—161.
929. CONSTANTINESCU, ILINCA, Alan S. C. Ross, *The Essentials of English Grammar*, London, Kenneth Mason, 1964, 49 p., RRL, **11**, nr. 6, 1966, 590.
930. CONSTANTINESCU, ILINCA, Simeon Potter, *Our Language*. Harmondsworth : Penguin Books, 1964, 204 [—208] p., RRL, **12**, nr. 1, 1967, 73—75.
931. GRAUR, AL., Wolfgang Fleischer, *Die deutschen Personennamen*, Berlin, Akademie-Verlag, 1964, 238 p., SCL, **17**, nr. 4, 1966, 501.
932. KEINTZEL-SCHÖN, F., Helmut Protze, *Das Wort „Markt“ in der mitteldeutschen Mundarten*. Mit besonderer Berücksichtigung des Siebenbürgisch-Sächsischen und unter Einbeziehung des Indogermanischen — Berichte über die Verhandlungen der Sächsischen Akademie der Wissenschaften zu Leipzig. Philologisch-historische Klasse. Band 106, Heft 2. Akademie — Verlag Berlin 1961, 76 s. und 3 Karten, SCL, **17**, nr. 6, 1966, 710—711.
933. VÎNTU, ILEANA, Robert B. Lees, *The Grammar of English Nominalisations*, third Printing, Mouton & Co, 1964, XLIV + 205 p., RRL, **11**, nr. 1, 1966, 112—115.
934. VÎNTU, ILEANA, versiunea românească a recenziei de la nr. 933, SCL, **17**, nr. 3, 1966, 366—368.
935. VRACIU, A., VRACIU, T., Einar Haugen, *Bilingualism in the Americas : A Bibliography and Research Guide*, ed. a II-a, Alabama, 1964, 159 pagini, AnȘtUI, **12**, fasc. 2, 1966, 251—252.



Vezi și nr. 1043.

## VII. ORIENTALISTICĂ

936. DRIMBA, VLADIMIR, *Etimologii cumane* [αγυλ, ävrik, čämän, qapsa, sarpan, veles], Omagiu Rosetti, 201—203.
937. DRIMBA, VLADIMIR, *Quelques leçons et étymologies comanes*, RRL, **11**, nr. 5, 1966, 481—489.

938. DRIMBA, VLADIMIR, *Repartiția graiurilor turcești din Dobrogea*, [cu 20 de hărți în text], SCL, 18, nr. 1, 1967, 51—77.
939. HAZAI, G., *Methodologische Fragen in der Periodisierung der türkischen Sprachgeschichte*, Omagiu Rosetti, 349—351.
940. MATEI, ION, *Mots d'origine roumaine en turc*, RESEE, 4, nr. 1—2, 1966, 223—232.

## Recenzii

941. BĂNĂȚEANU, VLAD, *Iazyki Indii*, Sbornik statej Akademija Nauk S.S.S.R., Institut Narodov Azii, Moskva, 1961, 414 p., AUT, 3, 1965, 308—312.
942. BĂNĂȚEANU, VLAD, *Iberiul-kavkasiuri enatmecniereba (Ibero-Caucasica) XII* (Institutul de lingvistică al Academiei de Științe a R.S.S. Georgiene. Omagiu acad. Arn. Șt. Cikobava, cu ocazia împlinirii a 60 de ani de la naștere și 35 de ani de activitate științifică și didactică), Tbilisi, 1960, AUT, 3, 1965, 312—314.
943. CĂLIN, CORNELIA, Nicholas Poppe, *Tatar manual*, Indiana University Publications Uralic and Altaic Series, Bloomington și Haga, 1963, 271, SCL, 17, nr. 2, 1966, 256—257.
944. MATEI, ION, Baskakov. N. A., *Türk Dillerinde on Vokallerin Düzleşmesi ve Karaimceñin Halicz-Luck Lahçesinde ö > e, ve ü > i Değişmeleri (La délabialisation des voyelles antérieures dans les langues turques et les changements ö > e et ü > i dans le dialecte caraïme de Halicz Luck)*, „Türk Dili Araştermaları Yılığı, Belleten 1963”, Ankara, 1964, p. 33—37, RESEE, 3, nr. 1—2, 1965, 361.
945. MATEI, ION, Eren, Hasan, *Kıbrıs'ta Türkler ve Türk Dili (Les Turcs de Chypre et la langue turque)*, dans „X. Türk Dil Kurultayında Okunan Bilimsel Bildiriler 1963”, Ankara, 1964, p. 37—50, RESEE, 4, nr. 1—2, 1966, 315—316.

## VIII. BALCANISTICĂ

946. BRÎNCUȘ, GRIGORE, *Intercalarea pronumelui neaccentuat în formele de plural ale imperativului albanez*, Omagiu Rosetti, 89—91.
947. CORTELAZZO, MANLIO, *Corrispondenze italo-balcaniche nei prestiti dal turco*, Omagiu Rosetti, 147—152.
948. DUJČEV, I., *Markellai-Marecellae. Un toponyme latin méconnu*, RESEE, 4, nr. 3—4, 1966, 371—375.
949. HERMAN, JÓZSEF, *Le datif possessif dans la latinité balkanique*, Omagiu Rosetti, 375—378.
950. KURZ, JOZSEF, *Quelques remarques sur les balkanismes en vieux-slave*, RS, 13, 1966, 81—84.
951. MIHĂESCU, HARALAMBIE, *Les éléments latins de la langue albanaise [I]*, RESEE, 4, nr. 1—2, 1966, 5—33; II nr. 3—4, 1966, 323—353.
952. TROST, PAVEL, *Deux points de linguistique balkanique*, Omagiu Rosetti, 945—946.



Vezi și nr. 786.

## Recenzii

953. BOLOCAN, GH., *Primul Congres Internațional de studii balcanice și sud-est europene* [26 august — 1 septembrie 1966, Sofia], LR, 16, nr. 1, 1967, 85—87.
954. CAMARIANO-CIORAN, ARIADNA, Dimaras, K. T., *Συμπόσιακά (Συμπειώσεις-γλωσσά-γενεες) Τρεῖς ἀνακοινώσεις [Symposions. (Coincidences — langue — générations) Trois communications]*, Athènes, 1965, 63 p., RESEE, 4, nr. 3—4, 1966, 644—645.

955. CRONȚ, GHEORGHE, *Byzantinobulgarica*, I, Editions de l'Académie des Sciences de Bulgarie, Sofia, 1962, 365 pages, RESEE, 4, nr. 1-2, 1966, 298-300.
956. IANCOVICI, S., Koneski, Blaže, *Историја на македонскиот јазик (Histoire de la langue macédonienne)*, Editions „Koco Racin”, Skopje, 1965, 102 (-103) p., RESEE, 4, nr. 1-2, 1966, 262-264.
957. MIHĂESCU, H., Kovačev, Nikolai P., *Местните назвања от Селиевско (Noms de localités du district Sevlievo)*, Académie Bulgare des Sciences, Sofia, 1962, 300 p., RESEE, 3, nr. 1-2, 1965, 329-331.
958. MIHĂESCU, H., *Die protobulgarischen Inschriften*, herausgegeben von Veselin Beševliev. Mit 96 Tafeln und 1 Karte. Akademie-Verlag, Berlin, 1963, XXI, 361 (Deutsche Akademie der Wissenschaftlichen zu Berlin. Institut für griechisch-römische Altertumskunde. Berliner Byzantinische Arbeiten, Bd. 23), RESEE, 3, nr. 1-2, 1965, 331-333.
959. MIHĂESCU, H., Géza Alföldy, *Bevölkerung und Gesellschaft der römischen Provinz Dalmatien*. Mit einem Beitrag von András Mócsy. Akadémiai Kiadó, Budapest, 1965, 233 p. și 1 hartă, StCl., 8, 1966, 368-369.
960. MIHĂESCU, H., Petkanov, Ivan, *Les éléments romans dans les langues balkaniques*, dans : „Actes du X<sup>e</sup> Congrès international de linguistique et philologie romanes” (Strasbourg 1962), publiées par Georges Straka, Paris, 1965, p. 1159-1176, RESEE, 4, nr. 1-2, 1966, 261-262.
961. MIHĂESCU, H., Šetka, Jeronimi, *Hrvatska kršćanska terminologija*. Drugi dio : *Hrvatski kršćanski termini latinskoga porijekla (La terminologie chrétienne en croate. II<sup>e</sup> partie : Termes croates chrétiens d'origine latine)*, Makarska, 1964, 235 p. (Bogoslovna Biblioteka izdaje Franjevačka Visoka Bogoslovija Makarska, knj. 13), RESEE, 4, nr. 3-4, 1966, 643.
962. THEODORESCU, RĂZVAN și ZBUCHEA, GHEORGHE, *Actes du XII<sup>e</sup> Congrès International d'Études Byzantines*. Ochride, 10-16 septembre 1961, Belgrade, vol. I, 446 p., 1963; vol. II, 616 p., 1964; vol. III, 435 p., 1964 (Comité Yougoslave des Études Byzantines), RESEE, 4, nr. 1-2, 1966, 271-285.

### IX. LIMBA MAGHIARĂ

963. BALOGH, ÖDÖN, *A marosvásárhelyi fazekasság szakszákincse* [Terminologia olăritului din Tirgu-Mureș], NyIK, 10, nr. 1, 1966, 158-172.
964. GÁLFFY, MÓZES, *Contribuții la problema delimitării dialectelor pe baza materialului Atlasului regional Ciuc-Gheorghieni* [cu 2 hărți], Omagiu Rosetti, 271-279.
965. GÁLFFY, MÓZES, MÁRTON, GYULA, *Tájszók Kalotaszegről és környékéről* [Glosar dialectal din regiunea Izvorul Crișului Repede și împrejurimi], StLex., 1-156.
966. B. GERGELY, PIROSKA, KÓSA, FERENC, ZSEMLYEI, JÁNOS, „*A magyar nyelv feudalismuskori román kölcsönszavai*” című szótörténeli monográfia szerkesztése [Redactarea glosarului privind „Împrumuturile lexicale românești ale limbii maghiare din epoca feudalismului”; cu rez. în română], NyIK, 10, nr. 1, 1966, 93-109.
967. HORVÁTH, ISTVÁN, *Ózdi tájszók* [Glosar regional din Ozd], NyIK, 10, nr. 1, 1966, 153-158.
968. MÁRTON, GYULA, *Adatok a nyelvjárási mezdsde~muzsda előfordulásához* [Date privind răspîndirea regionalismului mezdsde~muzsda în graiul secuiesc; cu rez. în rusă și română], StUBB, 11, fasc. 2, 1966, 93-96.
969. MÁRTON, GYULA, *Observații asupra încadrării vocalelor ä și î în împrumuturile românești ale limbii maghiare*, Omagiu Rosetti, 539-542.

970. MÁRTON, GY., *Cu privire la studierea influenței limbii române asupra limbii maghiare* [cu rez. în rusă și engleză], StUBB, 12, fasc. 1, 1967, 27—28.
971. MURÁDIN, LÁSZLÓ, A-ni, -nitt, -nul~ -nül *határozórag-csoport funkciója és erdélyi elterjedése* [Funcția sufixelor adverbiale -ni, -nitt, -nul, -nül și răspindirea lor în Ardeal; cu o hartă în afară de text și rez. în română], NyIK, 10, nr. 1, 1966, 45—60.
972. MURÁDIN, LÁSZLÓ, *Románia Szocialista Köztársaság Magyar Nyelvjárásai Atlaszának orvanyaga I* [Glosar regional obținut în afara chestionarului la anchetele pentru „Atlasul lingvistic al graiurilor maghiare din R. S. România”], NyIK, 10, nr. 1, 1966, 148—153.
973. PÉNTEK, JÁNOS, *A körösfői í-zés állapota* [Stadiul actual al rostirii lui í în graiul din Izvorul Crișului; cu rez. în română], NyIK, 10, nr. 1, 1966, 61—76.
974. RUSSU, I. I., *Cuvinte românești ca „împrumuturi slave” în limba maghiară*, Omagiu Rosetti, 787—791.
975. SZABÓ, ATTILA T., *Újabb magyarországi nyelvtörténeti kiadványok*, NyIK, 10, nr. 1, 1966, 187—195.
976. SZABÓ, ATTILA T., *Observații în legătură cu cercetarea împrumuturilor din limba română în lexicul maghiar din epoca feudală*, Omagiu Rosetti, 873—876.
977. SZABÓ, ZOLTÁN, *Megjegyzések József Attila stílusáról* [Observații asupra stilului poetic al lui Jozsef Attila; cu rez. în română], NyIK, 10, nr. 1, 1966, 31—43.
978. SZABÓ, ZOLTÁN, *Raportul dintre durata acțiunii și aspectul verbal în verbele derivate ale limbii maghiare (O încercare de analiză transformațională)*, Omagiu Rosetti, 877—880.
979. SZÁSZ, LŐRINC, *Gyergyócsanakfalva ragadványnevei* [Supranume din comuna Ciumani; cu rez. în română], NyIK, 10, nr. 1, 1966, 77—92.
980. TAMÁS, L., *Sur un problème de structure de la langue hongroise (Contribution à la théorie des segments)*, Omagiu Rosetti, 891—893.
981. TEISZLER, PÁL, *Adalékok a nyelvjárási rendszerek területi vonatkozásaihoz* [Contribuții la problema repartiției teritoriale a sistemelor dialectale; cu 4 hărți și rez. în română], NyIK, 10, nr. 1, 1966, 131—142.

#### Recenzii

982. NAGY, MÁRIA, J. Soltész Katalin, *Babits Mihály költői nyelve*, NyIK, 10, nr. 1, 1966, 195—196.

### X. LIMBI INDO-EUROPENE

983. AL-GEORGE, SERGIU, *La fonction révélatrice des consonnes chez les phonéticiens de l'Inde antique*, Cahiers, 3, 1965, 11—15.
984. THEBAN, LAURENȚIU, *Schiță a structurilor gramaticale fundamentale ale limbii hindî*, Omagiu Rosetti, 907—913.
985. WRIGHT, ROY, *The Indo-European Interdental Spirants*, Omagiu Rosetti, 1017—1022.

#### Recenzii

986. THEBAN, LAURENȚIU, *Pakistani Linguistics (1963). Selected Papers Presented at the Second Pakistan Conference of Linguists Edited by Anwar S. Dil. Lahore Linguistic Research Group of Pakistan, 1964, 316 p., RRL, 11, nr. 3, 1966, 306—309.*

## XI. LIMBI BALTICE

987. VRACIU, A., *Unele observații în legătură cu întrebuințarea substantivelor pluralia tantum în limbile baltice, în finlandeză și rusă*, Omagiu Rosetti, 997—1001.
988. WITTOCH, ZD., *Le système des onomatopées en lituanien et la sonorité des consonnes*, Omagiu Rosetti, 1013—1016.



Vezi și nr. 52.

## XII. LIMBA CHINEZĂ

989. HERDAN, G., [Scrisoare către redacția revistei "Revue roumaine de linguistique", 21 februarie 1966, în legătură cu o recenzie a lui B. Wechsler], RRL, 11, nr. 4, 1966, 401—402.
990. WECHSLER, B., [răspuns la scrisoarea lui G. Herdan], RRL, 11, nr. 4, 1966, 402—403.

## XIII. LIMBI HAMITO-SEMITICE

991. HEILMANN, LUIGI, *Strutturalismo e ricostruzione di protolingue. A proposito del nesso „ario-semítico”*, Omagiu Rosetti, 353—356.

## XIV. METODICA PREDĂRII LIMBILOR (STRĂINE)

992. ANGHEL, FLORIN, *Cu privire la predarea limbilor străine în școli*, Secera și ciocanul, 16, nr. 3705, 1966, 2.
993. ANGHEL, FLORIN, *Carențe în predarea limbilor moderne*, Secera și ciocanul, 16, nr. 3866, 1966, 2.
994. ANI, VIRGIL, *Ghid de conversație român-italian. Guid di conversazione romeno-italiano*, București, 1965, Editura științifică, 151 p.
995. ANTONESCU, N., *De ce sînt neglijate compunerile* [La rubrica : *Gramatica în școală*], GÎ, 19, nr. 886, 1967, 3.
996. APOSTOL, OLGA, *Predarea limbii și literaturii române*, Steaua roșie, 18, nr. 34, 1966, 2.
997. BELDESCU, G., *Gramatica în școală*, GÎ, 19, nr. 888, 1967, 3.
998. BERCA, I., *Metodica predării limbii române*, volumul II, București, 1967, Editura didactică și pedagogică, 184 p.
999. BRĂESCU, I., *Modernizarea metodelor de studiere a limbilor străine*, București, 1966, Editura didactică și pedagogică, 144 p.  
Vezi recenziile de la nr. 1038, 1041.
1000. CERGHIT, IOAN și FUMĂREL, STELIANA, *Discul în studiul limbilor străine*, GÎ, 19, nr. 886, 1967, 2.
1001. CÎRLAN, ION, *Exprimare corectă — o problemă de cultură* [La rubrica : *Gramatica în școală*], GÎ, 19, nr. 886, 1967, 3.
1002. CONDESCU, N., *Școala și studiul limbilor străine*, S, 35, nr. 6948, 1966, 4.

1003. DĂNILĂ, VIORICA, *Engleza pentru ingineri și tehnicieni*, București, 1966, Editura tehnică, 512 p.
1004. DEBOVEANU, ELENA, GOGOLEWSKI, S., *Ghid de conversație română-polon*, București, 1966, Editura științifică, 208 p.
1005. DIMITRESCU, VIORICA, *Cînd începem studiul unei limbi străine?* Col., 1, nr. 4, 1966, 19
1006. DOBRIȚOIU, ELENA, ANGHIEL, PETRE, *Aspecte metodice ale predării limbii române studenților străini*, Rev. Inv. sup., 8, nr. 12, 1966, 51—56.
1007. DOBRIȚOIU-ALEXANDRU, TEODORA, *Ghid de conversație română-țeh. Rumunsko-česká konverzacení příručka*, București, 1966, Editura științifică, 202 p.
1008. DRĂGOMIRESCU-NICOLESCU, MARCELA, VILCEANU, OLIMPIA, *Metodica predării limbii engleze*, București, 1966, Editura didactică și pedagogică, 256 p.
1009. GHEORGHIU, M., SOLOMON, V., *Studiul limbilor străine în liceu*, S, 35, nr. 7048, 1966, 4.
1010. GOLOPENȚIA, ȘTEFANIA, *Trebuie să îndălțurăm formalismul* [La rubrica: *Gramatica în școală*], GÎ, 19, nr. 883, 1967, 2.
1011. GRAUR, AL., *Sugestii pentru perfecționarea predării limbii române în școli* [interviu cu... luat de Mihai Iordănescu], S, 35, nr. 7182, 1966, 4.
1012. ILIESCU, VLADIMIR, *Deutsch-rumänischer Sprachführer. Ghid de conversație german-română*. Vierte Auflage, București, 1966, Editura științifică, 231 p.
1013. ILIESCU, VLADIMIR, *Rozmóvski polsko-rumánskie. Ghid de conversație polon-română*, București, 1966, Editura științifică, 155 p.
1014. KERIM, SILVIA, *Guide de conversation français-roumain. Ghid de conversație francez-română*, București, 1966, Editura științifică, 216 p.
1015. KHEIL, K., *Ghid de conversație română-german. Rumänisch-deutscher Sprachführer*, București, 1966, Editura științifică, 200 p.
1016. LĂZĂRESCU, ADRIANA, LĂZĂRESCU, G., *Manualetto tascabile italiano-rumeno (Ghid de conversație italian-română)*, București, 1966, Editura științifică, 192 p.
1017. LIVESCU, JEAN, SAVIN, EMILIA, IOANOVICI, SANDA, ANDREI, IOHANNA, *Limba germană*, I, ed. a II-a (revăzută și adăugită), Ministerul Învățămîntului, Universitatea din București, Catedra de limbă și literatură germană, București, 1966, Editura didactică și pedagogică, 655 p.; idem, *Vocabular*, 171 p.
1018. LUNGU, TRAIAN D., „Cărențe” în predare nu sînt numai la limba franceză, *Secera și cio-canul*, 16, nr. 3884, 1966, 2.
1019. MIROIU, MIHAI, *English-romanian conversation book. Ghid de conversație englez-română*, București, 1966, Editura științifică, 224 p.
1020. MIROIU, MIHAI, *Ghid de conversație română-englez. Romanian-english conversation book*, București, 1966, Editura științifică, 192 p.
1021. MOHOREA, NICOLAE, *Pe primul plan finalitatea practică* [La rubrica: *Gramatica în școală*], GÎ, 19, nr. 886, 1966, 3.
1022. MUNTEANU, VALERIU, *Svensk-rumänsk parlör. Ghid de conversație suedez-română*, București, 1965, Editura științifică, 143 p.
1023. PAMFIL, L., GHEORGHIOU, A., ILOVICI, A., MOCIORNIȚA, M., *Limba engleză*, vol. I, București, 1966, Editura didactică și pedagogică, 414 p.  
Vezi și recenzia de la nr. 1043.
1024. POALELUNGI, GH., *Topica și logica în analiza gramaticală*, GÎ, 18, nr. 878, 1966, 2.
1025. POP, EMIL, CIACOI, B., *Metode moderne de predare în discuția cadrelor didactice*, *Steaua roșie*, 18, nr. 109, 1966, 2.
1026. POPESCU-BRÎNZAN, ELENA, *Deficiențe de ordin metodic* [La rubrica: *Gramatica în școală*], GÎ, 19, nr. 883, 1967, 2.
1027. POPESCU-MIHĂEȘTI, AL., *Exerciții gramaticale în manualele școlii generale*, GÎ, 18, nr. 867, 1966, 3.

1028. POPESCU-MIHĂEȘTI, ALEXANDRU, *Probleme de structură metodică în manualele de limba română pentru clasele III—VIII*, LL, **12**, 1966, 439—447.
1029. SARAȘ, MARCEL, *Laboratorul lingvistic în predarea limbilor străine*, RPed., **15**, nr. 5, 1966, 73—81.
1030. SURJIKOV, VSEVOLOD, *Introducere în organizarea și metodică predării limbilor străine în cabinetul audio-vizual*, Rev. inv. sup., **8**, nr. 11, 1966, 23—34.
1031. TEODORESCU, PAUL, *Învățați limba spaniolă fără profesor*, ed. a III-a, revăzută și adăugită, București, 1966, Editura științifică, 615 p.
1032. TUCICOV-BOGDAN, ANA, *Abstractizarea și concretizarea în însușirea cunoștințelor de gramatică*, RPsih., **12**, nr. 2, 1966, 209—225.
1033. ȚOPA, TUDOR, *Cu privire la utilizarea lexicului în școală* [cu rez. în rusă, franceză și engleză], RPed., **15**, nr. 3, 1966, 33—43.
1034. ȚUGURLAN, STERIAN, *Se impune o concepție nouă a predării* [La rubrica: *Gramatica în școală*], GÎ, **19**, nr. 883, 1967, 2.
1035. VASILIU, EMANUEL, *Despre locul și rolul fonologiei în procesul de învățămînt*, Rev. inv. sup., **8**, nr. 11, 1966, 39—41.
1036. \* \* *Englezește fără... eforturi*, VN, **22**, nr. 27, 1966, 2.



Vezi și nr. 221, 222.

### R e c e n z i i

1037. CONSTANTINESCU, ILINCA, *Advances in the teaching of modern languages*. Vol. I, Editor B. Libbich. Oxford-London-Edinburg, Pergamon Press, 1964, IX [—X] + 175 p., SCL, **17**, nr. 4, 1966, 502—503.
1038. GHEORGHIU, M., SOLOMON, V., *Modernizarea metodelor de studiere a limbilor străine* [de I. Brăescu, București, 1966], GÎ, **18**, nr. 859, 1966, 6.
1039. GUȚU, OLIMPIA, *Ghid de conversație bulgar-român* întocmit de Tiberiu Iovan, București, Editura științifică, 1965, 182 p., LR, **15**, nr. 4, 1966, 396—397.
1040. MIHĂESCU, EUGENIA H., Drăgulescu Constantin, *Metodica predării limbii latine*, Steagul roșu, **21**, nr. 4239, 1966, 2.
1041. S. B., *O lucrare despre modernizarea metodelor de studiere a limbilor străine* [de I. Brăescu, București, 1966], Oriz., **17**, nr. 7, 1966, 95—96.
1042. STĂNICĂ, ILIE, *Problème de defectologie* [vol. V, 1966], RPed., **15**, nr. 11, 1966, 121—123.
1043. TĂTARU, ANA, „*Limba engleză*”, vol. I (L. Pamfil, A. Gheorghioiu, E. Ilovici, M. Mociornita) [București, 1966], Rev. inv. sup., **9**, nr. 1, 1967, 94—96.

### XV. DIVERSE

1044. ADĂSCĂLIȚEI, VASILE, *Criteriul lingvistic în aprecierea folclorului*, Ateneu, **3**, nr. 7, 1966, 7.
1045. ANTIM, PAUL, *Farmecul filologiei. Însemnări pe marginea Varietăților critice ale lui Șerban Cioculescu*, Astra, **1**, nr. 7, 1966, 8.
1046. BULEANDRĂ, ION, *150 de ani de teatru în limba română*, Ateneu, **3**, nr. 12, 1966, 1, 18.
1047. BULGĂR, GH., *Limba română în Franța*, Astra, **1**, nr. 6, 1966, 23.
1048. CONSTANTINESCU, PILMEN, [Coșbuc] *Italianist și dantolog*, Astra, **1**, nr. 4, supliment, 1966, 11—15.
1049. COTEANU, ION, *Vorbim mai repede decât străbunii?*, Almanahul „Știința”, 1966, București, 166.



1050. CSÁK, LÁSZLÓ, és ȘERBAN, VALENTINA, *A kolozsvári Nyelvtudományi Intézet 1095. évi tevékenysége* [Activitatea în 1965 a Institutului de lingvistică din Cluj], NyIK, **10**, nr. 1, 1966, 204–206.
1051. GRĂMADĂ, ILIE, *Un veac și jumătate de teatru cult în limba română*, RLib., **24**, nr. 6896, 1966, 1, 2.
1052. IORDAN, IORGU, *Preocupări în domeniul studierii limbii române*, Rev. inv. sup., **3**, nr. 4, 1966, 6–8.
1053. IORDAN, IORGU, *La un secol de viață academică*, Sec. 20, nr. 9, 1966, 4–5.
1054. IORDAN, IORGU, *Congresul Internațional al lingviștilor* [interviu cu...], RLib., **24**, nr. 6850, 1966, 1.
1055. IVĂNESCU, G., *Probleme actuale ale lingvisticii* (I), Cr., **1**, nr. 37, 1966, 1, 10; (II), nr. 38, 9.
1056. JACQUIER, HENRI, *Eminescu în traducerea franceză*, F, **2**, nr. 3, 1966, 12.
1057. MARCU, FLORIN, *Înființarea Societății Literare (Academice) Române*, LR, **15**, nr. 5, 1966, 549–554.
1058. MÎNDRA, V., „*Mirtii și Hloe*” în limba română, RLib., **24**, nr. 6898, 1966, 2.
1059. NETEA, VASILE, *Graiul și scrisul românesc – factori primordiali ai unității naționale*, L, **10**, nr. 3, 1967, 7.
1060. PETROVICI, acad. E., *Tradiție. Continuitate. Sincronizare* [despre activitatea lingvistică din cadrul Academiei], T, **10**, nr. 14, 1966, 2.
- PETROVICI, EMIL, *Despre Institutul de lingvistică și istorie literară din Cluj* [interviu cu..., luat de Șerban Paul], Astra, **1**, nr. 7, 1966, 5.
1061. POPA, MARIAN, *Falsa tragedie a limbajului*, L, **9**, nr. 14, 1966, 6.
1062. RENZI, LORENZO, *Gli studi di rumeno di Adolfo Mussafia*, Omagiu Rosetti, 745–750.
1063. RUFFINI, MARIO, *Învățămintul limbii române la Universitatea din Torino*, AnȘtUI, **12**, fasc. 1, 1966, 57–61.
1064. STATI, SORIN, *Cultură umanistică și cultură lingvistică*, Col., **2**, nr. 2, 1967, 2.
1065. ȘERBAN, VALENTINA, *Activitatea Institutului de lingvistică și istorie literară din Cluj în anul 1965*, CL, **11**, nr. 1, 1966, 123–126.
1066. TEODORESCU, AL., DUMISTRĂCEL, STELIAN, *Activitatea Centrului de lingvistică, istorie literară și folclor în anul 1965*, AF, **16**, 1965, 209–212.
1067. TOMESCU, MIRCEA, *Lectorate de limba și literatura română în străinătate*, C, nr. 13, 1966, 9.
1068. URȘU, N. A., *160 de ani de predare a limbii române*, Cr., **1**, nr. 31, 1966, 10.
1069. \* \* \* *Activitatea Centrului de lingvistică, istorie literară și folclor din Iași în 1965*, RITL, **15**, 1, 1966, 196–199.
1070. \* \* \* *Bibliografia lucrărilor academicianului Al. Rosetti (1920–1964)* [înlocuită de Paul Lăzărescu, au colaborat parțial Cornelia Coțuț, Sanda Golopenția-Eretescu, Maria Mărdărescu, Toma Pavel, Valeriu Rusu, Laurențiu Theban și Magdalena Vulpe; cu 349 de titluri], Omagiu Rosetti, XIII–XXVII.
1071. \* \* \* *Bibliografia lucrărilor de lingvistică apărute în țara noastră de la 1 mai 1965 până la 1 aprilie 1966* [932 titluri, abrevieri, indice de autori și de cuvinte], LR, **15**, nr. 4, 1966, 399–463.
1072. \* \* \* *Index alphabétique* [al revistei RRL pe anul 1966], RRL, **11**, nr. 6, 1966, 591–610.
1073. \* \* \* [La rédaction] *La linguistique roumaine des deux dernières débennies*, RRL, **11**, nr. 5, 1966, 431–449.
1074. \* \* \* [Redacția] *Lingvistica românească în ultimele două decenii*, SCL, **17**, nr. 5, 1966, 519–529.
1075. \* \* \* *Lingvistica clujeană la aniversarea a 100 de ani de la înființarea Academiei Române*, CL, **11**, nr. 2, 1966, 135–149.

1077. \* \* \* *Tăblițe cu scriere foarte veche descoperite în țara noastră*, RLib., **24**, nr. 6894, 1966, 2.  
 1078. \* \* \* *10 ani de apariție a revistei „Cercetări de lingvistică”*, CL, **11**, nr. 1, 1966, 3–4.

### Recenzii

1079. ALEXANDRESCU, ECATERINA, *Studii despre Eminescu și Creangă* [Universitatea din Timișoara, Timișoara, 1965], IL, **17**, nr. 7, 1966, 94.  
 1080. CRAȘOVEANU, D., „*Limba română*”, Oriz., **3**, nr. 3, 1966, 94–95.  
 1081. D[RAGOMIRESCU], GH. N., *Limba și literatură* [11, 1966], Argeș, **2**, nr. 3, 1967, 2.  
 1082. DRINCĂ, SERGIU, *Limba română*, nr. 5/1966, Oriz., **4**, nr. 1, 1967, 94–95.  
 1083. DRINCĂ, SERGIU, *Limba și literatură*, nr. 10/1965, Oriz., **3**, nr. 7, 1966, 91–92.  
 1084. DUMITRESCU, DINU A., *Elsevier's lexicon of archive terminology*, French-English-German-Spanish-Italian-Deutsch. Compiled and arranged on a systematic basis by a Committee of the International Council of Archives, Elsevier, Publishing Company, Amsterdam-London-New York, 1964, 5 f. nenum. + 83 p., Rev. arg., **9**, nr. 1, 1966, 323–324.  
 1085. NICA, DUMITRU, *Limba și literatură* (vol. 9 și 10), Ateneu, **2**, nr. 6, 1966, 9.  
 1086. NICOLAESCU, SERGIU, *Omagiu lui Al. Rosetti* [București, 1966], Argeș, **1**, nr. 4, 1966, 2.  
 1087. STAN, AURELIA, *Indicele volumului al XI-lea (1966)* [al revistei Cercetări de lingvistică], CL, **11**, nr. 2, 1966, 375–385.  
 1088. VINCENZ, ILEANA, *Journal of Linguistics*, volume I, number 1 (april 1965), number 2 (october 1965) published for the Linguistics Association of Great Britain by Cambridge University Press, p. 1–96, p. 97–214, SCL, **17**, nr. 4, 1966, 507–509.  
 1089. VINTILĂ, IOANA, *La linguistique*, Revue internationale de linguistique générale, nr. 1, 1965. Paris, Presses Universitaires de France, SCL, **17**, nr. 4, 1966, 505–507.  
 1090. \* \* \* *Indicele revistei [Limba română] pe anul 1966*, LR, **15**, nr. 6, 1966, 607–643.  
 1091. \* \* \* *Indicele revistei [Studii și cercetări lingvistice] pe anul 1966*, SCL, **17**, nr. 6, 1966, 713–754.

### XVI. ANIVERSĂRI

1092. CAZACU, BORIS, *Alexandru Rosetti — profesor și om de știință*, Omagiu Rosetti, VII–XII.  
 1093. KELEMEN, BÉLA, *Alexandru Rosetti akadémikus 70. Születésnapjára* [Academicianul Alexandru Rosetti la 70 de ani], NyIK, **10**, nr. 1, 1966, 199–204.

### XVII. IN MEMORIAM

1094. BÎRSĂNESCU, ȘTEFAN, *Al Philippide — profesorul*, Cr., **1**, nr. 23, 1966, 1, 10.  
 1095. CAZACU, BORIS, *Ovid Densusianu — in memoriam*, L, **9**, nr. 48, 1966, 1.  
 1096. DAN, ILIE, *Antoine Meillet [la 100 de ani de la naștere]*, IL, **17**, nr. 6, 1966, 78–81.  
 1097. GRAUR, A., *Alf Sommerfelt (1892–1966)*, RRL, **11**, nr. 1, 1966, 117–118.  
 1098. GRAUR, AL., *Constantin Racoviță. La 20 de ani de la moartea lui*, LR, **16**, nr. 1, 1967, 3–4.  
 1099. GRAUR, AL., *Louis Renou*, SCL, **18**, nr. 1, 1967, 115–116.  
 1100. THEBAN, LAURENȚIU, *Alf Sommerfelt (1892–1966)*, SCL, **17**, nr. 2, 1966, 259–260.  
 1101. \* \* \* *Sextil Pușcariu [90 de ani de la naștere]*, Argeș, **2**, nr. 1, 1967, 2.

AF	= [16, 1965]
AL	= [9, 1966]
Amfiteatru	= [1, nr. 11, 1966]
AnȘtUI	= [12, fasc. 2, 1966]
Apic.	= <i>Apicultura</i> . Organul Societății Centrale de Apicultură din R. S. România. București, 1, 1948 [19, nr. 12, 1966]
Argeș	= <i>Argeș</i> . Revistă politică, socială, culturală editată de Comitetul pentru cultură și artă al regiunii Argeș. Pitești, 1, 1966 [2, nr. 3, 1967]
Astra	= <i>Astra</i> . Lunar politic, social, cultural al Comitetului regional pentru cultură și artă Brașov. Brașov, 1, 1966 [1, nr. 7, 1966]
Ateneu	= [4, nr. 3, 1967]
AUB	= [12, nr. 28, 1963]
AUT	= [3, 1965]
BO	= [84, nr. 6, 1966]
	= [nr. 12, 1967]
	= [3, 1966]
	= [11, nr. 2, 1966]
	= <i>Colocvii</i> . Despre școală, familie și societate. București, 1, 1966
	[2, nr. 3, 1967]
	= [2, nr. 14, 1967]
	= <i>Crișana</i> . Organ al Comitetului regional P.C.R. și al Sfatului popular regional Crișana. Oradea, 1, 1945 [21, nr. 256, 1966]
DN	= [19, nr. 5667, 1966]
Drapelul roșu	= [23, nr. 6811, 1966]
Drumul	
Socialismului	= [18, nr. 3667, 1966]
Ecler	= [20, nr. 5942, 1966]
	= [3, nr. 3, 1967]
Făclia	= [21, nr. 6245, 1966]
Femeia	= [nr. 1, 1967]
	= [16, nr. 13, 1967]
	= [19, nr. 4575, 1966]
	= [23, nr. 6591, 1966]
FSib.	= <i>Flacăra Sibiului</i> . Organ al comitetelor orașenesc și raional P.C.R. și al Sfaturilor populare orașenesc și raional Sibiu. Sibiu, I, 1945 [22 nr. 3717, 1966]
FVL	= [9, nr. 2, 1966]
GB	= [25, nr. 6, 1966]
GÎ	= [19, nr. 891, 1967]
GL	= [14, nr. 12, 1967]
Grăd.	= <i>Grădina, via și livada</i> . Revistă a Consiliului Superior al Agriculturii din Republica Socialistă România. București, 1, 1953 [14, nr. 12, 1966]
IB	= [14, nr. 4247, 1967]

\* Datele bibliografice nu s-au mai repetat la siglele periodicelor care figurează în bibliografia publicată în nr. 4 din 1966 al revistei „Limba română”. În paranteze drepte s-a indicat ultimul număr fișat.

- IL = [14, nr. 2, 1967]  
 IS = [15, nr. 2, 1967]  
 Înainte = [23, nr. 6756, 1966]  
 Korunk = [25, nr. 12, 1966]  
 L = [10, nr. 12, 1967]  
 LL = [12, 1966]  
 LR = [16, nr. 2, 1967]  
 Lumea = [5, nr. 14, 1967]  
 Lupta de clasă = [20, nr. 2, 1967]  
 M = [nr. 496, 1967]  
 MA = [15, nr. 12, 1965]  
 MB = [16, nr. 6, 1966]  
 MMS = [42, nr. 8, 1966]  
 MO = [18, nr. 6, 1966]  
 NW = *Neuer Weg*. Volksräte der Sozialistischen Republik Rumänien. Bukarest, 1, 1949 [18, nr. 5449, 1966]  
  
 NyIK = [10, nr. 1, 1966]  
 O = [18, nr. 2, 1966]  
 Omagiu Rosetti = *Omagiu lui Alexandru Rosetti la 76 de ani*. Academia Republicii Socialiste România, București, 1966 (pe coperta interioară 1965), Editura Academiei Republicii Socialiste România, XXVII + 1050 p.  
  
 Oriz. = [3(17), nr. 1, 1967]  
 PE = [19, nr. 12, 1966]  
 Pentru patrie = *Pentru patrie*. Revistă editată de Direcția Generală Politică a Ministerului Afacerilor Interne. București, 1, 1950 [17, nr. 12, 1966]  
  
 Pentru socialism = [16, nr. 4000, 1966]  
 PN = [12, nr. 1, 1967]  
 Ramuri = [4, nr. 3, 1967]  
 RB = *Revista bibliotecilor*. Publicată de Comitetul de Stat pentru Cultură și Artă. București, 1, 1948 [20, nr. 2, 1967]  
  
 REF = [11, nr. 1, 1967]  
 RESEE = [4, nr. 3-4, 1966]  
 Rev. arh. = [9, nr. 2, 1966]  
 Rev. inv. prof. = *Revista învățământului profesional și tehnic*. Organ al Ministerului Învățământului din Republica Socialistă România. București, 1, 1964 [3, nr. 6, 1966]  
  
 Rev. inv. sup. = [9, nr. 1, 1967]  
 Revue de mathématique = *Revue de mathématique*. Académie de la République Socialiste de Roumanie. București, 1, 1956 [11, nr. 10, 1966]  
  
 RF = [14, nr. 1, 1967]  
 RITL = [17, nr. 1, 1967]  
 RLib. = [25, nr. 6983, 1967]  
 RM = [3, nr. 6, 1966]  
 RPed. = [16, nr. 1, 1967]  
 RPsih. = [12, nr. 4, 1966]  
 RR = [nr. 4, 1966]  
 RRH = *Revue roumaine d'histoire*. Académie de la République Socialiste de Roumanie. București, 1, 1962 [5, nr. 6, 1966]  
 RRL = [11, nr. 6, 1966]

- = [13, 1966]
- = [10, nr. 2, 1966]
- = [36, nr. 7307, 1967]
- = [6, nr. 4, 1966]
- = *Studii și cercetări de istorie veche*. Academia Republicii Socialiste România. București, 1, 1950 [17, nr. 4, 1966]
- = [18, nr. 1, 1967]
- = [17, nr. 10, 1966]
- = [23, nr. 5503, 1967]
- = [nr. 12, 1966]
- = *Secera și ciocanul*. Organ al Comitetului regional P.C.R. și al Sfatului popular regional Argeș. Pitești, 1, 1951 [16, nr. 3900, 1966]
- = *Studii de poetică și stilistică*. [București], Editura științifică, 488 p.
- = [18, nr. 5209, 1966]
- = [18, nr. 8, 1966]
- = [18, nr. 2, 1967]
- = [8, 1966]
- = *Steagul roșu*. Organ al Comitetului regional al P.C.R. și al Sfatului popular regional Bacău. Bacău, 1, 1947 [21, nr. 4272, 1966]
- = *Steaua roșie*. Organ al Comitetului regional de partid Mureș-Autonomă Maghiară și al Sfatului popular regional. Tîrgu-Mureș, 1, 1949 [18, nr. 309, 1966]
- = *Studii de lexicologie*. Universitatea Babeș-Bolyai Cluj, 1965, 232 p.
- = [12, fasc. 1, 1967]
- = [11, nr. 1, 1966]
- = [19, nr. 5, 1966]
- = [11, nr. 3, 1967]
- = *Tomis*. Revistă lunară editată de Comitetul pentru cultură și artă al regiunii Dobrogea și al orașului Constanța. Constanța, 1, 1966 [2, nr. 3, 1967]
- = [22, nr. 13, 1966]
- = [23, nr. 6808, 1966]
- = *Vîndtorul și pescarul sportiv*. Revista vîndtorilor și pescarilor sportivi din R. S. România. București, 1, 1949 [19, nr. 2, 1967]
- = [23, nr. 10, 1967]
- = [20, nr. 2, 1967]
- = [12, nr. 7, 1967]
- = [21, nr. 5872, 1966]

INDICE ALFĂBETIC AL BIBLIOGRAFIEI  
AUTORI \*

A

Abager, Basilius 446  
Abraham, S. 1  
Adăscăliței, Vasile 543, 1044  
Aebischer, Paul 737  
Agaian, E.B. [74]  
Agripina, Ion 694  
Ahrițulesei, Dem. 344  
Akhmanova, Olga 78  
Alecsandri, Vasile [139]  
Alexandrescu, Ecaterina 1079  
Alexandrescu, Sorin 544, 545, 546  
Alexe, Gheorghe 638  
Alföldy, Géza [959]  
Al-George, Sergiu 983  
Almeida Tórrés, Artur de [817]  
Andrei, Iohanna 1017  
Andriescu, Al. 547, 548, 663, 664  
Andriescu, Cornelia 896  
Andrițoiu, Al. [603]  
Andronescu, Șerban 421, 422  
Anghel, Florin 992, 993  
Anghel, Ioana 84, 329  
Anghel, Petre 1006  
Ani, Virgil 994  
Antim, Paul 1045  
Antonaș, Marcela 549  
Antoneseu, Nae 550, 551, 995  
Apostol, Olga 996

Apostol, Pavel 345  
Apostolescu, Sanda 444  
Arghezi, Tudor 552  
Ariste, Paul 2  
Aristia, C. [144]  
Arveiller, Raymond [825], [826]  
Arvinte, Vasile 346, 392, 393, 394  
Asan, Finuța 347, 448  
Avram, Andrei 3, 216, 217, 218, 219, 220, [535]  
Avram, Mioara 120, 348

B

Bach, Barbara 446  
Baciu, Ioan 738  
Baciru, Livia 494, [536]  
Baer-Răducanu, Sevilla 446  
Bahner, Werner 167  
Bakos, Ferenc 4  
Balaci, Anca 423, [449], [468]  
Baldinger, Kurt 739  
Balogh, Ödön 963  
Bantaș, Andrei 424, [452]  
Bantaș, Ioana 379  
Barbier, Aurel 446  
Barițiu, George [134]  
Bartonék, Antonín 721  
Baskakov, N.A. 944  
Baucumont, Jean [808]  
Bădescu, Irina 553

\* Cifrele indică numărul de ordine al lucrărilor din bibliografie. Cifrele din paranteze drepte trimit la autori de lucrări recenzate sau la autori discutați în articole speciale.

- Bălașa, Titus** 286  
**Bălăceanu, C.** 79  
**Bălănescu, Sorina** 856  
**Băltăceanu, Maria Franeisca** 698  
**Bănățeanu, Vlad** 941, 942  
**Bec, Perie** [827]  
**Beinhauer, Werner** [835], [836]  
**Bejan, Dumitru** 656  
**Beju, Ioan N.** [540]  
**Beldescu, G.** 997  
**Benedek, G.** 881  
**Beneș, Pavel** 740  
**Benveniste, E.** 741  
**Bera, Alexandru** 425  
**Berca, I.** 998  
**Berea, El.** 168, 293, 328  
**Bernstein, S. B.** 169  
**Besedina-Nevzorova, V.P.** [892]  
**Besevilev, Veselin** [734], [958]  
**Biberi, Ion** 32, 449  
**Bidu, Angela** 294, 349  
**Binder, Pavel** 495, 496, [534]  
**Binder, Ștefan** 395  
**Binder, Ursula** 446  
**Birgu-Georgescu, Ligia** 554  
**Birsănescu, Ștefan** 1094  
**Bogdan, T.** 497  
**Bogdan, Ioan** [122], [125], [137], [141], [166]  
**Bogza-Irimie, Rodica** 170  
**Bojan, Maria** 742  
**Bojin, Al.** 555, 556  
**Bolliet, L.** [117]  
**Bolocan, Gh.** [10], 426, 456, 486, 853, 854, 953  
**Borellă, Mircea** 252  
**Bordeianu, Mihail** 249, 498, 665  
**Borodina, M.A.** 5, 59  
**Branște, Ene** 350  
**Braun, Roswitha** 897  
**Brăescu, I.** 999, [1038], [1041]  
**Brătan, Ilie** 274  
**Breban, V.** 351, 396  
**Brineș, Grigore** 171, 253, 352, 448, 946  
**Brătuțescu, Monica** 557, 558  
**B.T.A.** 666  
**Bucă, M.** 882  
**Bucur, Marin** 121  
**Budagov, R.A.** [60], [61], 838, 855  
**Budai-Deleanu, I.** [155], [156], [159], [161], [162], [163]  
**Bujeniță, M.** 397, [402]
- Buleandă, Ion** 1046  
**Bulgăr, Gh.** 541, 559, 639, 1047  
**Burnei, Alexandra** 448  
**Buysens, Eric** 6, [63]
- C
- Camariano-Cioran, Ariadna** 954  
**Canarache, Ana** 448  
**Canellada, Maria Josefa** [842]  
**Cantemir, Natalia** 856  
**Capidan, Theodor** 273  
**Capesius, Bernhard** 898, 899, 928  
**Carabulea, Elena** 172  
**Caragiani, Gheorghe** 640  
**Caragiu-Marioțeanu, Matilda** 7, 221, 222, 250, 254  
**Carpov, Maria** 743  
**Cassano, Joseph** [830], [831]  
**Cazacu, Boris** 255, 256, 257, [275], [277], [278], 560, 561, 1092, 1095  
**Cazacu, Matei** 203  
**Călin, Cornelia** 398, 943  
**Câdea, Virgil** 499  
**Cerghit, Ioan** 1000  
**Cernea, M.** 399  
**Champroux, Charles** [803]  
**Chatterji, Suniti Kumar** 8  
**Chelaru, Valentin Gr.** 122  
**Chioreanu, Valer** 380  
**Chiricuiță-Marinovici, Rita** 295, 296  
**Chițu, Ioan N.** 123  
**Ciacoi, B.** 1025  
**Ciahno, Leonida** 353  
**Ciobanu, Fulvia** 297, 298, 330, 400  
**Cioculescu, Șerban** [1045]  
**Ciompeș, Georgeta** 173  
**Cipariu, T.** [120], [124], [127]  
**Ciplea, Gheorghe** 857, 858, 859  
**Ciulea, O.** 451  
**Ciulei, Gh.** 699  
**Cizek, Eugen** 700  
**Cimpeanu, Eugen** 562, 563  
**Cirlan, Ion** 1001  
**Cohen, Mareel** 744, [852]  
**Cohuș, Cornelia** 174, 223, 224, 225, 1071  
**Cojocaru, C.** 153  
**Colbert, Bruno** 446  
**Comșulea, Elena** 84, 329  
**Condeescu, N.** 1002

Constantinescu, Gh. 564, 667  
 Constantinescu, Iliea 452, 929, 930, 1037  
 Constantinescu, N.A. [476]  
 Constantinescu, Pîlmen 1048  
 Contraş, Eugenia 448  
 Copceaş, Dumitru 9, 37, 38, 299, [459], 745, 746, 747  
 Corlăţeanu, N. 565  
 Cornea, Paul 566  
 Corominas, Joan [839]  
 Cortelazzo, Manlio 947  
 Coseriu, E. [610]  
 Costin, Vasile 500  
 Coteanu, Ion 10, 11, 175, 176, 300, 428, 429, 430, 448, 1049  
 Craşoveanu, D. 474, 668, 695, 799, 1080  
 Creţu, I. 501  
 Crişan, Constantin 567, 642  
 Croitoru, Otilia 568  
 Cronţ, Gheorghe 955  
 Cruceană, Ion 453  
 Csák, László 1050  
 Cuciureanu, Şt. 569, 800

## D

Dan, Ilie 177, 205, 301, 454, 801, 1096  
 Dardel, Robert de [811]  
 Dateu, Iordan 155  
 Dăuzat, A. [802], [816], [822]  
 Dăniilă, I. 154, 431, 448  
 Dăniilă, Viorica [335]  
 Dănilă, Viorica 1003  
 Deanović, Mirko 258  
 Deboveanu, Elena 1004  
 Delattre, Pierre 12  
 Deleanu, A. 444  
 Demény, Ludovic [537]  
 Densuşianu, Ovid [121], [1095]  
 Desaintes, Maurice [850], [851]  
 Detiënne, M. [730]  
 Diaconescu, Ion 178  
 Diaconescu, Mihai 432  
 Diaconescu, Paula 302, 303  
 Diaconescu, Traian 716  
 Dimaras, K. T. [954]  
 Dimitrescu, Florica 206, 433, 562, 802  
 Dimitrescu, Viorica 1005  
 Dimitriu, C. 304  
 Dinuş, Vasile I. 354

Djamo-Diaconiţă, Lucia 125, 860  
 Djukanović, Marija [886]  
 Dobre, D. 481  
 Dobriţoiu, Elena 1006  
 Dobriţoiu-Alexandru, Teodora 1007  
 Dobroiu, E. 701  
 Doens, Irineo [729]  
 Dogaru, Gh. 281  
 Dostál, Antonín 861  
 Draeger, Werner 503  
 Dragomirescu, Gh. N. 305, 570, 669, 1081  
 Dragomirescu-Nicolescu, Marcela 1008  
 Draşoveanu, D. D. 282, [286], [287], [289], [290], [291]  
 Drăguleşu, Constantin [1040]  
 Drimba, Vladimir 448, 936, 937, 938  
 Drineu, Sergiu 156, 1082, 1083  
 Drondoe, Vera 107  
 Dubois, J. [802], [816], [822], [828], [829]  
 Duca, Doina 883  
 Ducháček, O. [821]  
 Dujčev, I. 948  
 Dumitrăcel, Stelian 355, 670, 1067  
 Dumitraşcu, Pompiliu 282, [286], [287], [289], [290], [291], 571, 671  
 Dumitrescu, Dinu A. 534, 1084  
 Duţulescu, Fanu Al. 455

## E

Eckert, G. 900  
 Edelstein, Frieda 306  
 Edwards, P.M.H. [450], [465]  
 Eliade-Rădulescu, I. [150], [152]  
 Eren, Hasan [945]  
 Eretescu, Constantin 572, 642  
 Ernout, A. 702  
 Eseudero, G. 747  
 Essen, O. von 748  
 Etiemble, René [845]  
 Evdoşenko, A. 13

## F

Falk, Dagmar 307  
 Farcuş, L. 434  
 Façon, Nina 749  
 Feţioru, D. 564  
 Felix, Jiří 444  
 Fettingner, Robert 446



Fieșineanu, Florica 448  
 Filotti, Eugen 446  
 Fink, Hans 901  
 Fischer, I. 703, 717, 718, 719, 720, 721  
 Fleischer, Wolfgang [931]  
 Flora, Radu 22  
 Florea, Viorica 331  
 Florea-Rariște, D. 381  
 Floréz, Luis 750  
 Fonagy, I. 14  
 Francescato, G. 15, 227  
 Frumuzache, Doina 446  
 Rumărel, Steliana 1000

## G

Galdi, L. 573, [639], [652]  
 Gally, Mózes 965  
 Ganchot, Georges [810]  
 Gani, Ana 505  
 Gardette, P. 751  
 Gastinel, N. 117  
 Gavrilă, Iacob 446  
 Gălbav, Ivan [888]  
 Georjin, René [847], [848]  
 B. Gergely, Piroška 966  
 Gerota-Varo, Gabriela 446  
 Gertel, Ion 446  
 Gheorghiev, Vl. 401, [888]  
 Gheorghitoiu, A. 1023, [1043]  
 Gheorghiu, Domnica 323  
 Gheorghiu, M. 1009, 1038  
 Gheție, Ion 126, [153], [155], [156], [159],  
 [161], [162], [163], 179, 308, 309, 506,  
 507, 508, 509, 510, 511, 535, 542, 615  
 Ghiorman, Cecilia 446  
 Ghițu, Galina 259  
 Giese, W. 260  
 Giosu, Șt. 157, 261, 382, 475, 657, 672, 803,  
 804, 805  
 Giuglea, G. 482, 752  
 Giurescu, Anca 114, 115  
 Giurescu, Constantin C. 483  
 Giurgiu, Felicia 643  
 Goga, Ecaterina 207, 208, 310, 753, 806, 807  
 Gogolewski, S. 1004  
 Goldiș, Ana 356  
 Golopenția, Ștefania 574, 1010  
 Golopenția-Eretescu, Sanda 80, 228, 357,  
 375, 576, 577, 1071

Gomboș, Maria 273  
 Gossen, Charles-Théodore 754  
 Gougenheim, G. 755  
 G. R. 902  
 Gradea, Pia 127, 273  
 Graur, Al. 16, 17, 61, 62, 63, [66] [70], [207],  
 [208], [213], 311, 358, 359, 402, 448,  
 [474], [475], 476, [477], [478], [479],  
 673, 674, 675, 676, 722, 808, 809, 810,  
 931, 1011, 1097, 1098, 1099  
 Graz, Louis [723]  
 Grămadă, Ilie 1051  
 Greimas, A. J. [114], [115]  
 Griera, A. 756  
 Gross, Harwey [644]  
 Gross, Reinhold 903  
 G.T. 383  
 Guibat, Frank [808]  
 Guiraud, Pierre [844], [846]  
 Guitier, Henri [813]  
 Guțu, Gh. 435  
 Guțu, M. 723  
 Guțu, Olimpia 862, 863, 1039  
 Guțu-Romalo, Valeria 180, 312, 313, 314, 477

## H

Hála, Bohuslav 181  
 Hales, Elvira 108  
 Hall Jr., Robert A. [59], [324]  
 Hammarström, Göran 757  
 Hampl, Zdeněk 758  
 Haneș, Gherghina 446, 578  
 Hasan, Finuța v. Asan, Finuța  
 Haugen, Einar [935]  
 Hazai, G. 939  
 Hazy, Ștefan 332  
 Hähnel, O. 904  
 Heilmann, Luigi 991  
 Henriksen, Arne-Johan 759  
 Herezeg, Giulio 760  
 Herdan, G. [119], 989, [990]  
 Herman, József 949  
 Hodiș, V. 333  
 Hofmann, J. B. [727]  
 Holub, František 444  
 Homorodean, M. 484  
 Horálek, K. 18  
 Hořejší, Vladimír 81, [300]

Hornýsek, Josef 905  
Horváth, István 967  
Hromadka, Georg 906  
Hristea, Th. 360, 448  
Hristea, Valentina 448  
Huškova, Jindra 128  
Huttmann, Arnold 496, [534]

## I

Iacobovici-Boldișor, Constantin 446  
Iancovici, S. 956  
Iancu, Victor 116, 209, 229, 275, 287, 315,  
579, 580, 658  
Ieev, St. [888]  
Iliescu, E. 434  
Iliescu, Maria 182, 183, 446, 448, 456, 761,  
811, 812  
Iliescu, Vladimir 1012, 1013  
Ilovici, A. 1023, [1043]  
Ioanovici, Sanda 446, 1017  
Ionescu, Dimitrie Gh. 864  
Ionescu, Lilliana 82, 230, 581  
Ionescu-Nișcov, Tr. 444, 884  
Ionică, Ion 262, 316, 361, 813  
Jordan, Iorgu 129, 130, 131, 132, 334, 362,  
448, 478, [493], [805], [806], [820], 1052,  
1053, 1054  
Iorga, Nicolae [135]  
Iosif, T. 678  
Iovan, Tiberiu [1039]  
Isac, V. 288  
Isačenko, A. V. 582, 907  
Isbășescu, M. 446  
Istrate, Gavril 133, 134, 384, 583, 677  
Iufu, Zlatea 865  
Ivănescu, G. 19, 21, 317, 485, 1055

## J

Jaberg, Karl [73]  
Jacobsson, Gunnar 866  
Jacquier, Henri 1056  
Jakó, Zsigmond 512  
Jakobson, Roman [67], 83  
Jentner, Edita 908  
Jezovitz, Felix 909  
Juilland, Alphonse [450], [465]  
Juilland, Ileana [450], [465]

## K

Kaïss, Hans 910  
Kallioinen, Vilho 231  
Karakulakov, Vi. V. 704, 705  
Keintzel-Schön, Fritz 911, 932  
Kelemen, Bela 184, 185, 448, 752, 1093  
Kerim, Silvia 1014  
Kheil, Alexandrina 446, 1015  
Kheil, Kurt 446, 1015  
Kiparsky, V. 403  
Kis, Emese 84, 329  
Kisch, Ruth 446  
Klare, Johannes 21  
Klaster-Ungureanu, Grete 446  
Klein, K. K. [928]  
Kliueva, V. N. [882]  
Kloster-Jensen, M. 22  
Koelwel, Eduard 912  
Kogălniceanu, Mihail [148]  
Koneski, Blaže [956]  
Kosa, Ferenc 966  
Kovačev, Nikolai P. [957]  
Köber, Berthold Wolfgang 913  
Křepinsky, M. 762  
Kriaras, E. 706  
Kuffleitner, Joseph 446  
Kuryłowicz, J. 763  
Kurz, Josef 950  
Kvapil, Joseph 764

## L

Lamouche, L. [827]  
Lauer, Heinrich 914  
Laurent, P. J. [117]  
Lăzăreșcu, Adriana 1016  
Lăzăreșcu, Dan S. 644  
Lăzăreșcu, G. 1016  
Lăzăreșcu, Georgeta 363, 404, 1016  
Lăzăreșcu, Paul 23, 107  
L.D. 536  
Lees, Robert B. [933], [934]  
Lekov, I. 867  
Leonte, L. 814  
Leroy, Maurice 24, [62]  
Lévi-Strauss, Claude [576]  
Lewicka, Halina 765  
Libbich, B. 1037

Măruță, Elena 868  
 Măvescu, Anea [647]  
 Măvescu, Jean 1017  
 Lombard, Alf 766  
 Lotman, Iu. M. [642]  
 Lucile, Tante [808]  
 Lucht, L. I. [328]  
 Lungu, Traian D. 1018  
 Lunt, Horace G. [894]  
 Lupas, Liana 64, 65, 707, 724  
 Lüdcke, Helmut 767

**M**

Magarie, L. 708, 725  
 Mahenek, Václav 870  
 Mahotei, Gabriela 584  
 Mahvei, T. 892  
 Mahrea, D. 135, 364, 436, 437, 815  
 Mahberg, B. 585, 768  
 Mahas, Mihaela 586, 587  
 Mahciu, Gh. 588  
 Mahczak, Witold 232  
 Mahceea, Constant 318, 365, 366, 438, [462],  
 [463], 589, 769, 816  
 Maholiu, Maria 319, 320, 770, [805], [806],  
 [820]  
 Mahntsch, Heinrich 446  
 Mahnu, Emil 662  
 Mahreu, Florin 136, 158, 438, 457, [462],  
 [463], 1057  
 Mahreus, Solomon 85, 86, 87, 88, 89, 90, [116],  
 [117]  
 Mahreș, Alexandru 513, 514, 515  
 Mahreș, Lucreția 448  
 Mahriano Bassols, Climent de [823]  
 Mahrin, Georgeta 448  
 Mahrinescu, Dumitru 590  
 Mahrmellue, D. 446  
 Mahrtinet, André 25  
 Mahrtón, Gyula 965, 968, 969, 970  
 Mahtei, Ion 886, 940, 944, 945  
 J. Mattoso Camara Jr., 771  
 Mayer, Philipp 915  
 Mahyoh, B. H. 91  
 Mahleanu, I. 875  
 Mahdărescu, Maria 225, 233, 234, 235, 1071  
 Mahrii, I. 66, 159, 160, 273, 276, 277, 405,  
 406, 696

Măruță, Toma 591  
 Meillet, Antoine [1006]  
 Mel'ciuk, I.A. 26  
 Melian, Alexandru 645  
 Mera, N. 385  
 Merlingen, W. 27  
 Michel, Louis [814], [837]  
 Miclău, P. 28, 29, 30  
 Micușan, Cristina 772, 773, 817  
 Migliorini, Bruno 800  
 Mihail, Paul [538]  
 Mihail, Zamfira 592, [651]  
 Mihailov, Georgius [732]  
 Mihăescu, Eugenia H. 1040  
 Mihăescu, H. 186, [211], 386, 458, 709, 726,  
 727, 818, 819, 820, 887, 888, 889, 951,  
 957, 958, 959, 960, 961  
 Mihăescu, N. 679  
 Mihăilă, C. 397  
 Mihăilă, G. 137, 407, 448  
 Militz, Hans Manfred 593  
 Milka, Ivité [71], [72]  
 Mircea, Ion Radu 516  
 Mireev, K. 870  
 Mircea, Dora Ivanova [887]  
 Miroiu, Mihai 1019, 1020  
 Mitran, Georgeta 448  
 Mitterand, H. [802], [816], [822]  
 Mindra, V. 1058  
 Mocanu, Dragoș 594  
 Mocanu, M. 482  
 Mociornița, M. 1023, [1043]  
 Mócsy, András [959]  
 Mohorea, Nicolae 1021  
 Moise, Ion 31, 368, 459  
 Moisil, Grigore C. 92, 93, 94, 118  
 Moldoveanu, Gh. 335  
 Molin, Virgil 517  
 Moškov, Moško 408  
 Mourin, Louis 321  
 Muhin, A. M. [891]  
 Muljačić, Žarko 710  
 Munteanu, Romul 439  
 Munteanu, Ștefan 138, 595, 596  
 Munteanu, Valeriu 1022  
 Murádin, László 971, 972  
 Murgescu, Dorin 659  
 Muster, Dumitru 283  
 Müller, Bodo [812]

## N

Nagy, Mária 982  
 Nandriș, Octave [249]  
 Nasta, Mihail 597  
 Năsturel, Petre 728, 729  
 Neaeșu, I. 680  
 Nebeski, Ladislav 95  
 Negomireanu, Doina 821  
 Neieseu, Petru 263, 264, 369, 822  
 Nemoianu, Virgil 598, 599  
 Nestorescu, Virgil 854, 890  
 Netea, Vasile 1059  
 Nica, Dumitru 1085  
 Nichita, Ioana 161, 823  
 Nicolaescu, Sergiu 1086  
 Nicolau, Edmond 32, 79, 90, 96, [116], 600  
 Nicolescu, Aurel 460, 824, 825, 826  
 Nicolescu, Basarab 601  
 Niculescu, Al. 774, [799], [801], [818], [819]  
 [849]  
 Niculescu, Radu 67, 602  
 Nistor-Domonkos, E. 97  
 Niță-Armaș, Silvia 444, 871  
 Nițu, G. 387  
 Nițu, Valeriu 681  
 Noomen, W. 775  
 N.S. 461  
 Nuță, Ion 162

## O

Obreja, Al. 486  
 Ocheșanu-Cristeseu, Rodica 603  
 Odobeseu, Alexandru [136]  
 Ohnesorg, Karel 33  
 Olteanu, Pandele 518, [884]  
 Olteanu, Ștefan 604  
 Olszyna-Marzys, Zygmunt [833]  
 Onu, Liviu 370  
 Orman, Gabriel 34  
 Orza, Rodica 265, 273  
 O.T. 462  
 Otescu, Simona 420

## P

Pamfil, L. 1023, [1043]  
 Pamfil, Viorica 371

Panaitescu, P. P. [203], [204], [210], [214]  
 Pană, Gabriela 98, 99, 100, 289, 322  
 Paneratz, Arnold 916  
 Parlangeli, O. 776  
 Pas, Ion 605  
 Pașca, Ștefan 273  
 Pauling, Eug. [881]  
 Paul, Zam. 210, 493  
 Pavel, Toma 35, 606, 607, 608, 609, 610, 1071  
 Pavliuc, N. 872  
 Pavlović, Mil. 873  
 Pătrășcanu, Ion 446  
 Pătruș, I. 187, 273, 372  
 Pellegrini, G. B. 777  
 Péntek, János 973  
 Pertusi, Agostino [728]  
 Petkanov, Ivan [960]  
 Petrescu, Ioana 140  
 Petrișor, Marin 487  
 Petroviei, Emil 141, 188, 266, 273, 409, 448,  
 488, 489, 1060, 1061  
 Phillipide, Alexandru 123, 1094  
 Piatkovski, A. 730  
 Pilch, H. 36  
 Pinon, Roger [808]  
 Pinteă, Gabriela Maria 267  
 Piotrovsky, R. 611  
 Pippidi, D. M. 711, 731, 732, 733  
 Pisani, Vittore 778  
 Pirlog, Maria 323  
 Pirvu, Șt. 463  
 Pleter, Jana 444  
 Poalelungi, Gh. 211, 284, 324, 336, 682, 1024  
 Poenaru, Ștefan 273  
 Poghire, Cicerone 189, 448, 779  
 Pohl, J. 780  
 Pop, Emil 1025  
 Pop, Gheorghe 612  
 Pop, Traian Grigore 613  
 Popa, Atanasie 519  
 Popa, El. 697  
 Popa, Marian 1062  
 Popescu, Em. 713, 734  
 Popescu, Ion Apostol 163, 520  
 Popescu, Radu Sp. 142, 143, 278  
 Popescu, Ștefania 337  
 Popescu, Titu 646, 683  
 Popescu-Brinzan, Elena 1026  
 Popescu-Marin, Magdalena 373, 647, 684  
 Popescu-Mihăești, Alexandru 1027, 1028

Popović, Ivan 885  
 Popovici, Laurentiu 464  
 Poppe, Nicholas [943]  
 Popis, V. 290  
 Popper, Simeon [930]  
 Pottier, Bernard 781, [807]  
 Proca, O. 482  
 Protze, Helmut [932]  
 Puiu, Al. 451  
 Puzmul, Aron [140]  
 Radulea, Maria Luiza 251  
 Rascariu, Lia 446  
 Rascariu, Sextil [129], [1101]

## R

Răsvița, Constantin [1098]  
 Rădu, Dumitru [638]  
 Rădu, Titl 291  
 Răduceanu, Lotar 446  
 Rădulescu, Daniela 827  
 Rădulescu, Maria 190, 212, 874  
 Răduș, Moritz 782  
 Răduș, Corneliu 410  
 Reinheimer, Sanda 828, 829, 830, 831, 832, 833  
 Renou, Louis [1099]  
 Renzi, Lorenzo 1063  
 Repina, T. A. 325  
 Revzine, I.I. 101  
 R. G. 917  
 Richter, Giselle 446  
 Ricken, Ulrich 783  
 Rizescu, I. 521, 522, 523, 891  
 Robelue, I. 411, 872  
 Robert, Louis [733]  
 Roderic-Alexandrescu, Alexandra 37, 38, 68,  
 113, 236, 237, 238, 465, 614  
 Rogobete, Silvia 588  
 Rohlfs, Gerhard [726], 784  
 Roman, E. 97  
 Roman, Ion 685, [694], [695], [696], [697]  
 Ronjat, Jules [827]  
 Rosario, Rubén del [843]  
 Rosetti, Al. 39, [69], 191, [205], [206], [212],  
 239, 240, 615, 648, [1092], [1093]  
 Ross, Alan S.C. [929]  
 Rosianu, Ioan 472  
 Rozențveit, V. 40  
 Ruffini, Mario [662], 1064  
 Russell-Gabrett, P. 785

Russu, I.I. 192, 193, 194, 713, 735, 974  
 Rusu, Gr. 241, 268, 273,  
 Rusu, Valeriu 144, 242, 279, 280, 490, 614,  
 1071  
 Rüsler, Johannes 918  
 Ruxândoiu, Pavel 617

## S

Sacerdoțeanu, Al. 466  
 Sadoveanu-Cucu, Lidia 448  
 Safarewicz, Jan 714  
 Sala, Marius 786, 787, 788, 834  
 Saramandu, N. 41, 69, 195, 243, 618  
 Saraș, Marcel [470], 1029  
 Sasu-Zimmermann, Dorothea 446  
 Savin, Emilia 1017  
 Sădeanu, Florența 213, 448, 789, 835, 836  
 Săteanu, C. 269, 338, 339, 660, 837, 838  
 Săulescu, Gh. [152]  
 S.B. 1041  
 Schaff, Adam [385], [387], [389]  
 Schmitt, L. E. [928]  
 Schober, Rita 790  
 Schogt, Henry G. 791  
 Schönfelder, Maria [456]  
 Schuchardt, Hugo [167]  
 Schweiger, Paul 102, 103, 104, 105, 106, 107,  
 108, 649  
 Seurtu, Vasile 374, [379], [380], [381], [382],  
 [383], [384], [386], [390], [391]  
 Seche, Luiza [375], 448  
 Seche, Mircea 145, [154], [157], [158], [160],  
 [164], [165], [375], 440, 448  
 Sfirlea, Lidia 273, 448, 619, 650  
 Sill, Evemarie 919  
 Simenschy, Th. 715  
 Simonescu, Dan 524, [537]  
 Skalicka, V. 42  
 Slama-Cazacu, Tatiana 43, 620  
 Slave, Elena 621, 622, 623  
 Slimac, V. 1  
 Slușanșchi, Dan 736  
 Sneyders, K. 792  
 Solomon, V. 891, 1009, 1038  
 J. Soltész, Katalin [982]  
 Sommerfelt, Alf [1097], [1100]  
 Soupault, Philippe [808]  
 S.P. 537, 651

**Stan, Aurelia** 119, 244, 369, 1087  
**Stan, Ioan I.** 109, 119, 244, 273, 329, 369  
**Stan, Ionel** 412  
**Stanca, Horia** 446  
**Stati, Sorin** 44, 45, 90, [116], 285, 292, 340, 341, 444, 686, 687, 1065  
**Stănescu, Eugen** 215  
**Stănică, Ilie** 1042  
**Sterescu, Alice** 446  
**Stieber, Zdzisław** 46  
**Stingaciu, Elena** 448  
**Strelnu, Vladimir** 413  
**Strungaru, Diomid** 146, 525, 526  
**Surjikov, Vsevolod** 1030  
**Szabó, Attila T.** 975, 976  
**Szabó, Zoltán** 327, 977, 978  
**Szász, Lőrinc** 467, 979  
**Szemerényi, O.** [722]

## Ş

**Şandru, Tudora** 839, 840, 841, 842, 843  
**Şerban, Felicia** 624  
**Şerban, V.** 270  
**Şerban, Valentina** 625, 1050, 1066  
**Şetka, Jeronimi** [961]  
**Şincai, Gh.** [133]  
**Ştefan, Ion** 196  
**Ştefănescu, Ştefan** 214  
**Ştefănescu-Goangă, Zizi** 418  
**Ştirbu, Vasile** 70  
**Ştrepel, G.** 527  
**Şuteu, Flora** 147, 245, 528, 652, 688

## T

**Tabacu, C.** 689  
**Tamas, V.** 473, 980  
**Tănase, Eugen** 47, 342  
**Tătaru, Ana** 1043  
**T.B.** 414  
**Teaha, Teofil** 246, 247, 271, [274]  
**Teisler, Paul** 388, 981  
**Teiuş, Sabina** 625  
**Teo, I.** 468  
**Teodorescu, Al.** 1067  
**Teodorescu, Ecaterina** 343  
**Teodorescu, Mirela** 308, 309, 529  
**Teodorescu, Paul** 1031

**Ternovici, Olimpia** 653  
**Theban, Laurenţiu** 984, 986, 1071, 1100  
**Theiss, Victor** 446  
**Theodorescu, Răzvan** 962  
**Thiel, Rudolf** 920  
**Tietz, Alexander** 921  
**Tilander, Gunnar** 793  
**T.M.** 479, 538  
**Todoran, R.** 272, 415  
**Tohăneanu, G.I.** 626, 627, [641], [653], [654]  
**Tomescu, Mircea** 530, 1068  
**Tomici, Mile** 416  
**Topolog, Ion D.** 628  
**Toşa, Al.** 631  
**Traian, Gr.** 389  
**Trancă, Dumitru** 441  
**Trnka, B.** 110  
**Tröcin, D.** 875, 892  
**Trofin, Aurel** 469  
**Trojan, Felix** 48  
**Trost, Pavel** 952  
**Tucicov-Bogdan, Ana** 1032  
**Tudorică, Olga** 148  
**Tudose, Claudia** 197  
**Tureu, Constantin** 491  
**Turculeţ, A.** 690

## T

**Tepelea, G.F.** 149, 164, 482, 531, [539], 629, 630  
**Topa, Tudor** 1033  
**Tugulea, Tatiana** 448  
**Tugurlan, Sterian** 1034  
**Turlan, Valentin** 111

## U

**Uhlmann, Stephen** [643]  
**Unbegaun, B.O.** 876  
**Ursu, Despina** 375, 417  
**Ursu, N.A.** 150, 151, 375, 418, 448, 532, 533, 1069

## V

**Vachek, Josef** 49, [68], [75]  
**Vaillant, André** 794

Vaillant, J.A. [150]  
 Valiu, Roch [64], [65], 795  
 Vasenco, Victor 442, 443, 877  
 Vasiliu, Em. [10], 112, 198, 199, 200, 248,  
 [250], [251], 1036  
 Vasiliu, Laura 201  
 Väinän, Veikko [725]  
 Vég, József 50  
 Veleulescu, Cătălina 654  
 Vianu, Tudor 446, 632, [655]  
 Vidos, B.E. 796  
 Vincenz, Ileana 71, 72, 797, 1088  
 Viniliă, Ioana 73, 844, 845, 846, 847, 848,  
 849, 850, 851, 1089  
 Vinteler, O. 838, 878  
 Vîlcănu, Olimpia 1008  
 Vîlcănu, Ileana 933, 934  
 Vîlcănu, Carmen 633  
 Vîlcănu, Jr. 792  
 Vîlculescu, I.N. 691  
 Vîlculescu, Emil 879, 880  
 Vîlculescu, Gh. 634  
 Vîlculescu, Henriette 470  
 Vraciu, A. 51, 52, 74, 893, 894, 935, 987  
 Vraciu, T. 894, 935  
 Vâlștei, Maria 290, 635  
 Vuilpe, Magdalena 202, 376, 852, 1071

## W

Wald, Henri 53, 54, 55  
 Wald, Lucia 56, [66], [70], 75  
 Warnant, Léon [809]  
 Wartburg, Walter von 798  
 Wechsler, B. 41, 990, [989]  
 Weiss, Tiberiu 636  
 Willien, René [830], [831]  
 Wittoch, Zd. 988  
 Wolf, Johann 922, 923  
 Wright, Roy 985

## Z

Zaimov, Iordan [888]  
 Zamfir, Mihai 637  
 Zannotto, André [830], [831]  
 Zawadowaki, Leon 57  
 Zăgrean, I. 390  
 Zbucnea, Gheorghe [962]  
 Zdrenghea, Maria 895  
 Zdrenghea, Mircea 282, [286], [287], [289],  
 [290], [291], 326, 661  
 Zoltner-Welner, Ergha 446  
 Zsemlyei, János 966  
 Zugun, Petru E. 152  
 Zveghintev, V.A. 58

## CUVINTE \*

## DIALECTUL ABRUZZEZ

ssigniri 774

## CUMANĂ

ayul 936  
 ävrük 936  
 cämän 936  
 qapsa 936  
 sarpan 936  
 veles 936

## GREACĂ

"Αίων 722  
 δαίμων 730  
 Ἐρωτήματα 728  
 λόγος 720  
 ὄργη 702  
 πῦρ 723

## FRANCEZĂ

bonde 794  
 briquet 792

## GERMANĂ

Alp 901  
 Angela 924  
 anerkennen 898  
 auf das 898  
 aus 898  
 aus was 898  
 eh 920  
 er komt nicht mehr 898  
 fragen 919  
 frug 919, 921  
 geben 900

\* Au fost incluse numai cuvintele din titluri (și subtitluri la etimologii).

gefragen 919  
 gemacht 898  
 hinten 910  
 je 920  
 in 898  
 Karl 924  
 Kopf 897  
 machen 898  
 Markt 932,  
 Rotrand 924  
 Ruckwörts 910  
 widerspiegeln 898  
 worauf 898  
 würde 898

## LATINĂ

ira 702  
 Marcellae 948

## MAGHIARĂ

mezsdé 968  
 muzsda 968

## ROMÂNĂ

## A

abă 414  
 al 679  
 alesătură 414  
 altită 414  
 amnar 414  
 amulet 414  
 angobă 414  
 aşază 672

## Ă

ăl 182, 183

## B

bacăuan 663, 373, 680  
 băcăuan 663, 673, 680  
 bărbie 396  
 bătu-te-ar norocul!  
 370  
 beştefí 411

braduri 354  
 brazi 354  
 brichetă 792  
 bucea 394  
 bucşă 394

## C

calpazan, (-ă) 398  
 cart 405  
 cămară 412  
 cloceăneă 410  
 cobori 407  
 cocoară 396  
 covirşi 407  
 erea 638  
 crengolog 672

## D

de 665  
 din 665  
 doamnele 179  
 doctorantură 672  
 drăgine-său 404  
 dumneata 774

## F

face 180  
 femeie 196  
 fort 410

## G

graţie 679

## I

însăşi 672  
 însuşi 672

## J

jupin 409

## M

Maglavit 430  
 Margareta 677  
 marvă 405  
 măsle 344  
 mazún 410

măgură 409  
 mähál 344  
 mătură 409  
 mierurata 509  
 mi-l pare 269  
 mi-l place 269  
 mi-l trebuie 269  
 mite 400

## N

Năruja 485  
 năzbútie 411  
 năzbútie 411  
 nu atît ..., cît... 679  
 nu mai vine 898

## P

Paring 483  
 pălugă 416  
 pălugí 416  
 pătóg 416  
 pecár 416  
 pecínei 416  
 pesăe 416  
 plasă 347  
 pogor 407  
 pogori 407  
 pogovări 416  
 propis 416

## R

ragăci 410  
 revindecare 693  
 ribizle 416  
 rit 350  
 ritual 350  
 ritualism 350  
 român 664  
 românesc 664  
 romfeă 405  
 rost 405

## S

slăgieie 416  
 smíron 416  
 smintină 409  
 smolníţă 416  
 a sta la taclale 398



stăpin 409  
stîină 409

## S

șebiau 409  
și 93, 272, 511, 526  
șintur 416  
șit 416  
șine 410  
slog 416  
sporlul 416  
(a nu) ști (nici o) boacă  
șșș  
(a) ști moarea cuiva 346  
știl 416

știluri 416  
ștrieni 416

## T

taniér 416  
tîrpi 416  
trușcă 411

## Ț

țadulă 416  
țibuleă 410  
țipa 396  
țipoi 396  
țipoti 396  
țipuri 396  
țipui 396

## U

urui 416

## V

vecem 416

## Z

zăbuni 416

## SPANIOLĂ

estar 747  
ser 747



**BIBLIOGRAFIA LUCRĂRILOR DE LINGVISTICĂ  
APĂRUTE ÎN ȚARA NOASTRĂ  
DE LA 1 APRILIE 1967 PÎNĂ LA 1 APRILIE 1968\***

	<u>Pag.</u>
I. Documente și informare . . . . .	324
1. Bibliografii . . . . .	324
2. Semnalări, referate, recenzii . . . . .	325
3. Indici, schimburi de cărți etc. . . . .	325
II. Generalități . . . . .	325
III. Lingvistică generală . . . . .	328
1. Lingvistică teoretică . . . . .	328
2. Lingvistică matematică și aplicată . . . . .	331
IV. Limba Română. . . . .	333
1. Istoria lingvisticii românești . . . . .	333
2. Istoria limbii . . . . .	335
3. Fonetica și fonologie . . . . .	336
4. Dialectologie . . . . .	337
5. Gramatică . . . . .	339
a. Generalități . . . . .	339
b. Morfologie . . . . .	340
c. Sintaxă . . . . .	341
6. Lexicologie . . . . .	342
a. Semasiologie, onomasiologie, statistică lexicală, terminologie, formarea cuvintelor . . . . .	342
b. Etimologie . . . . .	344
c. Lexicografie. . . . .	346
7. Onomastică . . . . .	348
a. Generalități . . . . .	348
b. Antroponimie . . . . .	348
c. Toponimie . . . . .	348
8. Filologie . . . . .	349
9. Limbă literară . . . . .	351
a. Generalități. . . . .	351
b. Stilistică, poetică, limba scriitorului, limba traduce- rilor etc. . . . .	352
c. Ortografie . . . . .	354
d. Cultivarea limbii . . . . .	354
V. Filologie clasică . . . . .	356
VI. Romanistică . . . . .	358
VII. Slavistică . . . . .	360

	Pag.
VIII. Germanistică . . . . .	362
IX. Orientalistică . . . . .	363
X. Balcanistică . . . . .	364
XI. Limba maghiară . . . . .	365
XII. Limbi indo-europene . . . . .	367
XIII. Limbi indo-iraniene . . . . .	367
XIV. Limbi hamito-semitice . . . . .	367
XV. Metodica predării limbilor . . . . .	367
XVI. Diverse . . . . .	371
XVII. Aniversări . . . . .	372
XVIII. In memoriam . . . . .	372
Abrevieri . . . . .	372
Indice alfabetic al bibliografiei . . . . .	377
a. Autori . . . . .	377
b. Cuvinte . . . . .	386

## I. DOCUMENTARE ȘI INFORMARE

### 1. BIBLIOGRAFII

1. **FISCHER, I.**, *Bibliografia clasică românească (1966)* [semianalitică; 198 titluri, cu un indice de autori, din domeniile : bibliografii, generalități, lingvistică, critică și explicații de text, istorie literară, istoria filozofiei și a științelor, istoria civilizației și a culturii, istoria religiilor, istorie economică și socială, istorie politică, arheologie greco-romană, epigrafie greacă și latină, numismatică greco-romană, ponderologie, drept roman, texte, traduceri, volume omagiale, manuale didactice, dicționare, supraviețuirea antichității], St Cl., 9, 1967, 275—288.
2. **LUFU, IOAN, CAMARIANO, NESTOR, PAPADIMA, OVIDIU**, *Bibliografia analitică a periodicelor românești*, Vol. I (1790—1850), părțile I și a II-a, București, 1966, Editura Academiei Republicii Socialiste România, 824 p. [partea I : p. 1—407; partea a II-a : p. 408—824].  
Vezi și recenziile de la nr. 7, 8, 9, 10.
3. **POPA, ELEONORA și DĂNĂILĂ, I.**, *Bibliografia lucrărilor de lingvistică apărute în țara noastră de la 1 aprilie 1966 pînă la 1 aprilie 1967* [semianalitică; 1 101 de titluri, cu un indice de autori și de cuvinte; domenii : lingvistică generală, limba română, filologie clasică, romanistică, slavistică, germanistică, orientalistă, balcanistică, limba maghiară, limbi indo-europene, limbi baltice, limba chineză, limbi hamito-semitice, metodica predării limbilor, diverse, aniversări, in memoriam], LR, 17, nr. 4, 1967, 319—387.
4. **SLAMA-CAZACU, TATIANA, DABIJA, A., PERJU, A., VIȘAN, O., MOSCU, I.**, *Bibliografia lucrărilor românești de psihologie (1965—1966)* [signaletică; 588 de titluri, cu o scurtă listă de abrevieri; interesează domeniile : psiholingvistică, psihologia pedagogică, probleme psihologice ale defectologiei], RPsih., 14, nr. 1, 1968, p. 95—118.
5. \* \* \* *Bibliografia Republicii Socialiste România. Cărți, albume, hărți, note muzicale*. Biblioteca Centrală de Stat a Republicii Socialiste România [signaletică], 16, nr. 7—24, 1967.
6. \* \* \* *Bibliografia Republicii Socialiste România. Articole din publicații periodice și seriale*. Biblioteca Centrală de Stat a Republicii Socialiste România [signaletică], 15, nr. 7—20, 1967.  
Vezi și nr. 65, 94, 103, 110, 116, 191, 209, 338, 368, 407, 506.



### R e c e n z i i

7. **M.K.**, *Analytische Bibliographie der rumänischen Periodika (I. Band)* (*Bibliografia analitică*)

- a *periodicelor românești*). Verlag der Akademie der Sozialistischen Republik Rumänien, Bukarest, NL, 18, nr. 9-10, 1967, 154.
8. NICOLESCU, AUREL, *Bibliografia analitică a periodicelor românești*, volumul I, 1790-1850. Partea I, București, 1966, p. XIX + 406, LR, 16, nr. 6, 1967, 537-541.
9. POPESCU, ION, *Bibliografia analitică a periodicelor românești*, Volumul I, 1790-1850, partea I, Editura Academiei Republicii Socialiste România, 1966, 406 p., MMS, 43, nr. 3-4, 1967, 325-326.
10. STAN, APOSTOL, Ioan, Lupu, Nestor Camariano, Ovidiu Papadima, *Bibliografia analitică a periodicelor românești*, vol. I (1790-1850), partea I + II, Editura Academiei Republicii Socialiste România, București, 1966, 823 p., Rev. arh., 10, nr. 1, 1967, 327-328.

## 2. SEMNALĂRI, REFERATE, RECENZII

11. \* \* \* *Cărți noi*, Buletin lunar de informare bibliografică editat de Centrala editurilor și difuzării cărții, București, 10, nr. 4-12, 1967, 11, nr. 1-3, 1968.
12. \* \* \* *Buletin de informare științifică. Lingvistică, filologie*, Academia Republicii Socialiste România, Centrul de documentare științifică [analitic; cărți și articole străine], București, 4, nr. 4-11, 1967 [rotaprint].
13. \* \* \* *Revista de referate și recenzii. Lingvistică, filologie*. Academia Republicii Socialiste România, Centrul de documentare științifică [cărți și articole străine], București, 4, nr. 4-12, 1967 [rotaprint].

## 3. INDICI, SCHIMBURI DE CĂRȚI ETC.

14. BĂJĂNICĂ, V., *Cărți primite prin schimb cu publicațiile Institutului de lingvistică și istorie literară din Cluj în anii 1962-1964*, CL, 12, nr. 1, 1967, 149-161.
15. CRAȘOVEANU, D., *Cărți primite în schimb cu Analele Universității din Timișoara între 1 IV 1966 - 1 VI 1967*, AUT, 5, 1967, 311-316.
16. CSAK, LÁSZLÓ, *Mutatók* [Indicele revistei *Nyelv-és irodalomtudományi közlemények* din anul 1967; materii, autori, cuvinte], NyIK, 11, nr. 2, 1967, 359-370.
17. ȘERBAN, VALENTINA, TODORAN, EMILIA, *Indicele volumului al XII-lea (1967)* [al revistei *Cercetări de lingvistică* - Cluj; materii, opere și autori, cuvinte], CL, 12, nr. 2, 1967, 341-361.
18. \* \* \* *Cuprinsul revistei „Limba română” pe anul 1967*, LR, 16, nr. 6, 1967, 545-548.
19. \* \* \* *Indicele revistei [Limba română] pe anul 1967* [materii, autori, cuvinte], LR, 16, nr. 6, 1967, 549-587.
20. \* \* \* *Indicele revistei [Studii și cercetări lingvistice] pe anul 1967* [materii, autori, cuvinte], SCL, 18, nr. 6, 1967, 687-743.
21. \* \* \* *Mutatók* [Indicele revistei *Nyelv- és irodalomtudományi közlemények* pe anul 1966], NyIK, 10, nr. 2, 1966, 398-400.

## II. GENERALITĂȚI

22. A. E., *Mit reichem Programm* [al X-lea Congres Internațional al Lingviștilor, București, 28 august - 2 septembrie 1967], NW, 19, nr. 5 698, 1967, 1.
23. ALEXANDRESCU-ROGERIC, ALEXANDRA, *Cursuri de perfecționare la Besançon*, A, 2, nr. 20, 1967, 328.
24. AVRAM MIOARA, *Al X-lea Congres Internațional al Lingviștilor (București, 28 august - 2 septembrie 1967)*, Munca, 23, nr. 6 156, 1967, 1, 5.
25. BRATU, ȘTEFAN, *Congresul jubiliar al lingviștilor* [București, 28 august - 2 septembrie 1967], Zori noi, 22, nr. 6 132, 1967, 3.
26. CHIȚORAN, DUMITRU, *Cea de-a 41-a sesiune anuală a Societății de lingvistică din America (41<sup>st</sup> Annual Meeting - Linguistic Society of America)* [28-30 decembrie 1966, New York], SCL, 18, nr. 3, 1967, 357-358.

27. CORVIN, NICOLAE, *Marginalii la Congresul al X-lea al lingviștilor — București, 1967. Editări și reeditări*, Ramuri, 4, nr. 9, 1967, 9, 22.
28. COTEANU, ION, *Dirjecții noi de dezvoltare în lingvistică* [și tematica celui de-al X-lea Congres internațional al Lingviștilor, București, 28 august — 2 septembrie 1967], *Lupta de clasă*, 47, nr. 10, 1967, 109—112.
29. GOLOPENȚIA, ȘTEFANIA, *Al X-lea Congres Internațional al Lingviștilor* [București, 28 august — 2 septembrie 1967], *G1*, 19, nr. 911, 1967, 1.
30. GRAUR, AL., *Al X-lea Congres al lingviștilor* [București, 28 august — 2 septembrie 1967], *C*, nr. 35, 1967, 1, 9.
31. GRAUR, ALEXANDRU, *Congresul internațional al lingviștilor* [București, 28 august — 2 septembrie 1967], *Lumea*, 5, nr. 35, 1967, 20.
32. HAUGEN, EINAR, *Cuvntul de salut rostit de prof...* [la deschiderea celui de-al X-lea Congres Internațional al Lingviștilor, București, 28 august — 2 septembrie 1967], *S*, 37, nr. 7 447, 1967, 5; *RLib.*, 25 nr. 7 110, 1967, 3; *Munca*, 23, nr. 6 157, 1967, 3; *SR*, 20, nr. 5 655, 1967, 3.
33. IORDAN, IORGU, *Tradiții și succese ale științelor filologice*, *LL*, 13, 1967, 7—34.
34. IORDAN, IORGU, *Al X-lea Congres Internațional al Lingviștilor*, *C*, nr. 34, 1967, 1, 2.
35. IORDAN, IORGU, *Cuvntul de deschidere rostit de acad...* [la cel de-al X-lea Congres Internațional al Lingviștilor, București, 28 august — 2 septembrie 1967], *S*, 37, nr. 7 447, 1967, 5; *RLib.*, 25, nr. 7 110, 1967, 3; *Munca*, 23, nr. 6 157, 1967, 3; *SR*, 20, nr. 5 655, 1967, 3.
36. MANCAȘ, MIHAELA, *Al X-lea Congres Internațional al Lingviștilor* [București, 28 august — 2 septembrie 1967], *SCL*, 18, nr. 6, 1967, 669—670.
37. MANOLESCU, M., *Cursurile de toamnă ale Universității din Freiburg*, *A*, 2, nr. 24, 1967, 406.
38. MÁTHÉ, JAKAB, *Az etnolingvisztika kérdései A Bukarestben lezajlott X. Nemzetközi Nyelvészeti Kongresszus alkalmából*, *Korunk*, 26, nr. 9, 1967, 1 209—1 215.
39. MAURER, ION GHEORGHE, *Salutul adresat de președintele Consiliului de Miniștri...* [la al X-lea Congres Internațional al Lingviștilor, București, 28 august — 2 septembrie 1967], *S*, 37, nr. 7 447, 1, 5; *ScTin.*, 23, nr. 5 683, 1967, 1, 3; *RLib.*, 25, nr. 7 110, 1967, 1, 3; *Munca*, 23, nr. 6 157, 1967, 1, 3; *SR*, 20, nr. 5 655, 1967, 1, 3; *Criș.*, 22, nr. 203, 1967, 1, 3; *DN*, 20, nr. 5 923, 1967, 1, 4; *Drapelul roșu*, 24, nr. 7 041, 1967, 1, 3; *Drumul socialismului*, 19, nr. 3 936, 1967, 1, 4; *Făclia*, 22, nr. 6 475, 1967, 1, 3; *FR*, 24, nr. 7 154, 1967, 1, 3; *Pentru socialism*, 17, nr. 4 229, 1967, 1; *Viața nouă*, 23, nr. 7 064, 1967, 1, 2; *Zori noi*, 22, nr. 6 128, 1967, 1, 3; *Elöre*, 21, nr. 6 136, 1967, 1, 2; *NW*, 19, nr. 5 698, 1967, 1, 2.
40. MIHĂILĂ, ECATERINA și PANĂ, RUXANDRA, *Al X-lea Congres Internațional al Lingviștilor* [București, 28 august — 2 septembrie 1967], *LR*, 16, nr. 6, 1967, 525—535.
41. MIHĂILĂ, G., *Al X-lea Congres Internațional al Lingviștilor* [București, 28 august — 2 septembrie 1967], *L*, 10, nr. 35, 1967, 1.
42. PĂTRUȚ, ION, TODORAN, ROMULUS, SZABÓ ZOLTÁN, *Al X-lea Congres Internațional de Lingvistică* [București, 28 august — 2 septembrie 1967; interviu cu... realizat de Grigore Zanc], *Făclia*, 22, nr. 6 485, 1967, 3.
43. POP, M., *Lingvistica — știință deschisă* [pe marginea celui de-al X-lea Congres Internațional al Lingviștilor, București, 28 august — 2 septembrie 1967], *A*, 2, nr. 21, 1967, 351.
44. ROSETTI, AL., *Al X-lea Congres Internațional al Lingviștilor* [București, 28 august — 2 septembrie 1967], *RLib.*, 25, nr. 7 101, 1967, 2.
45. ROSETTI, AL., *La București, între 28 august — 2 septembrie* [1967]. *O nouă reuniune mondială a lingviștilor* [al X-lea Congres Internațional al Lingviștilor; convorbire cu... realizată de Flora Șuteu], *S*, 37, nr. 7 438, 1967, 1, 4.
46. ROSETTI, AL., *Compte rendu des travaux du [X<sup>ème</sup>] Congrès* [International des Linguistes, Bucarest, 28 août — 2 septembre 1967], *RRL*, 12, nr. 6, 1967, 473—479.
47. ROSETTI, AL., *București, 15—20 aprilie 1968* — [al XII-lea Congres Internațional de Lingvistică și Filologie Romanică [convorbire cu... realizată de Mihai Iordănescu], *S*, 37, nr. 7 654, 1967, 1, 4.
48. ROSETTI, AL., *București — gazdă a specialiștilor în romanistică* [cu ocazia celui de-al XII-lea Congres Internațional de Lingvistică și Filologie Romanică, 15—20 aprilie 1968], *IB*, 15, nr. 4 490, 1968, 2.
49. TABARCEA, CEZAR, *Lingvistica și problemele ei. Însemnări de la cel de-al X-lea Congres Internațional al Lingviștilor* [București, 28 august — 2 septembrie 1967], *VSt.*, 12, nr. 30—31, 1967, 5.
50. ȚEPELEA, G., *Al X-lea Congres Internațional al Lingviștilor* [București, 28 august — 2 septembrie 1967], *Argeș*, 2, nr. 9, 1967, 6.

51. VINTILĂ - RĂDULESCU, IOANA, *Al V-lea Congres internațional de limbă și literatură ecclitană și de studii franco-provensale (Nisa, 6-12 septembrie 1967)*, SCL, 19, nr. 1, 1968, 59-61.
52. \* \* \* *Al XII-lea Congres Internațional de Lingvistică și Filologie Romanică. XII<sup>ème</sup> Congrès International de Linguistique et Philologie Romanes*, București, 15-20 aprilie 1968, Bucurest, 15-20 avril 1968, Circulara întâi. Première circulaire, [București, 1967], 8 p.
53. \* \* \* *Al XII-lea Congres Internațional de Lingvistică și Filologie romanică. X<sup>ème</sup> Congrès International de Linguistique et Philologie Romanes*, București, 15-20 aprilie 1968, Bucurest, 15-20 avril 1968. Circulara a doua. Deuxième circulaire, [București, 1967], 83 p.
54. \* \* \* *Al XII-lea Congrès Internațional de Lingvistică și Filologie Romanică. XII<sup>ème</sup> Congrès International de Linguistique et Philologie Romanes*, București, 15-20 aprilie 1968, Bucurest, 15-20 avril 1968, Circulara a treia. Troisième circulaire, [București, 1968], 132 p.
55. \* \* \* *Cursurile de vară de la Sinaia* [1967; interviuri și declarații ale participanților], A, 2, nr. 20, 1967, 329.
56. \* \* \* *Le X<sup>ème</sup> Congrès International des Linguistes* (Bucarest, 28 août - 2 septembre 1967), RRL, 12, nr. 6, 1967, 471.
57. \* \* \* *Lingvistica și lumea de azi* [interviuri cu Roman Jakobson, Olga Akhmanova, Giacomo Devoto și Emile Benveniste, participanți la cel de-al X-lea Congres Internațional al Lingviștilor, București, 28 august - 2 septembrie 1967; interviuri luate de Carmen Zamfir], Lumea, 5, nr. 37, 1967, 19.
58. \* \* \* *Programul celui de-al X-lea Congres Internațional al Lingviștilor*, București, 28 august - 2 septembrie 1967. *Programme du X<sup>e</sup> Congrès International des Linguistes*, Bucarest, 28 août - 2 septembre 1967, [București], 1967, 39 p.
59. \* \* \* *Résumés des communications. X<sup>ème</sup> Congrès International des Linguistes*, Bucarest, 28 août - 2 septembre 1967. *Abstracts of papers. X<sup>th</sup> International Congress of Linguists*, Bucharest, August 28 - September 2, 1967 [cu 604 rezumate], București, 1967, 440 p.
60. \* \* \* *X<sup>ème</sup> Congrès International des Linguistes. X<sup>th</sup> International Congress of Linguists*, Bucarest, 28 août - 2 septembre 1967. Bucharest. August 28 - September 2, 1967, Première circulaire. First circular, [București, 1966], 11 p.
61. \* \* \* *X<sup>ème</sup> Congrès International der Linguistes. X<sup>th</sup> International Congress of Linguists*, Bucarest, 28 août - 2 septembre 1967. Bucharest, August 20 - September 2, 1967. Deuxième circulaire. Second circular letter, [București, 1967], 112 p.
62. \* \* \* *X<sup>ème</sup> Congrès International des Linguistes. X<sup>th</sup> International Congress of Linguists*, Bucarest, 28 août - 2 septembre 1967. Bucharest, August 28 - September 2, 1967. Troisième circulaire. Third circular letter, [București], 1967, 140 p.
63. \* \* \* *X<sup>ème</sup> Congrès International des Linguistes. X<sup>th</sup> International Congress of Linguists*, Bucarest, 28 août - 2 septembre 1967. Bucharest, August 28 - September 2, 1967. Quatrième circulaire. Fourth circular letter, București, 1967, 95 p.
64. \* \* \* [Al X-lea Congres Internațional al Lingviștilor, București, 28 august - 2 septembrie 1967 în presă]: *Ieri s-a deschis la București al X-lea Congres Internațional al Lingviștilor*, S, 37, nr. 7 447, 1, 5, *Încheierea lucrărilor celui de-al X-lea Congres Internațional al Lingviștilor*, ib., nr. 7 451, 1, 5; *Al X-lea Congres Internațional al Lingviștilor*, ScTin., 23, nr. 5 683, 1967, 1, 3; *Ieri au început în Capitală lucrările celui de-al X-lea Congres Internațional al Lingviștilor*, RLib., 25, nr. 7 110, 1967, 1, 3, *Congresul Internațional al Lingviștilor*, ib., nr. 7 113, 3, *Încheierea lucrărilor Congresului Internațional al Lingviștilor*, ib., nr. 7 114, 5; *Al X-lea Congres Internațional al Lingviștilor*, SR, 20, nr. 5 654, 1967, 1, *Deschiderea celui de-al X-lea Congres Internațional al Lingviștilor*, ib., nr. 5 655, 1, 3, *Al X-lea Congres Internațional al Lingviștilor*, ib., nr. 5 656, 1; *Congresul Internațional al Lingviștilor*, Munca, 23, nr. 6 157, 1967, 1; *Cel de-al X-lea Congres Internațional al Lingviștilor*, IB, 15, nr. 4 366, 1967, 2; *Megnyilt a Nyelvészek X. Nemzetközi Kongresszusa*, Előre, 21, nr. 6 163, 1967, 1, 2; *Sprachforscher von Weltruf in Bukarest. Morgen der X. Internationale Linguistik-Kongress eröffnet*, ib., nr. 5 698, 1,2; *București 1967: Cel de-al X-lea Congres Internațional al Lingviștilor*, Col., 3, nr. 10, 1967, 24; *Lucrările celui de-al X-lea Congres Internațional de Lingvistică*, Criș., 22, nr. 203, 1967, 1, 3; *Lucrările celui de-al X-lea Congres Internațional al Lingviștilor*, DN, 20, nr. 5 923, 1967, 1, 4; *Al X-lea Congres*

*Internațional al Lingviștilor*, Drapelul roșu, 24, nr. 7 041, 1967, 1, 3; *Lucrările Congresului Internațional de Lingvistică*, Drumul socialismului, 19, nr. 3 936, 1967, 1, 4; *Deschiderea lucrărilor celui de-al X-lea Congres Internațional al Lingviștilor*, Făclia, 22, nr. 6 475, 1967, 1, 3; *Congresul lingviștilor*, Fl., 16, nr. 20, 1967, 2; *Lucrările celui de-al X-lea Congres Internațional al Lingviștilor*, FR, 24, nr. 7 154, 1967, 1, 3; *Deschiderea celui de-al X-lea Congres Internațional al Lingviștilor*, În., 23, nr. 7 057, 1967, 1, 4; *Deschiderea lucrărilor Congresului Internațional al Lingviștilor*, Pentru socialism, 17, nr. 4 229, 1967, 1; *Deschiderea celui de-al X-lea Congres Internațional al Lingviștilor*, Viața nouă, 23, nr. 7 064, 1967, 1, 2; *Deschiderea lucrărilor Congresului Internațional de Lingvistică*, Zori noi, 22, nr. 6 128, 1967, 1, 3.

### III. LINGVISTICĂ GENERALĂ

#### 1. LINGVISTICĂ TEORETICĂ

65. AKHMANOVA, O. S., *Linguistics and the Quantitative Approach*. Report, X<sup>th</sup> International Congress of Linguists. August 28 – September 2, 1967, Bucharest – Romania [cu 17 trimiteri bibliografice], București, 1967, 5 p.
66. ALEXANDRESCU, SORIN, *Perspective ale cercetării literare structurale*, Sec. 20, nr. 5, 1967, 168–176.
67. AVRAM, ANDREI, *Principiul continuității în fonologia diacronică* [cu un rezumat în franceză], PLG, 5, 1967, 191–199.
68. AVRAM, ANDREI, *Despre neutralizarea opozițiilor lingvistice*, ELS, 131–147.
69. AVRAM, ANDREI, *Despre dialectologia structurală*, ELS, 181–192.
70. BOBOC, AL., *Semiotica și teoria cunoașterii*, Astra, 2, nr. 7, 1967, 7.
71. BUCĂ, M., EVSEEV, I., *Observații asupra interferenței lexicale* [cu exemple din rusă], AUT, 5, 1967, 237–243.
72. COJA, ION Z., *Limba – fenomen social*, RF, 14, nr. 9, 1967, 1 031–1 036.
73. COPCEAG, DUMITRU, *Remarques sur la genèse d'un „type” commun (dans les langues romanes, germaniques et slaves)*, RRL, 12, nr. 2, 1967, 143–150.
74. COTEANU, I., *Possibilitatea și limitele formalizării în stilistică* [cu un rezumat în franceză], PLG, 5, 1967, 167–172.
75. COTEANU, I., *Principalele aspecte ale structuralismului contemporan*, ELS, 7–19.
76. COTEANU, I., *Comutarea și substituția*, ELS, 23–37.
77. COTEANU, I., *Structura stilistică a limbii*, ELS, 211–221.
78. CRIȘAN, CONSTANTIN, *De la lingvistica „pură” la stilistica „deschisă”*, Astra, 2, nr. 11, 1967, 10–11.
79. DEVOTO, GIACOMO, *Il metodo comparativo e le correnti linguistiche attuali*. Rapport. X<sup>ème</sup> Congrès International des Linguistes. 28 août – 2 septembre 1967. Bucarest – Roumanie, București, 1967, 12 [16].
80. DIACONESCU, PAULA, *Evoluția noțiunii de morfem și stadiul actual al analizei morfematice*, ELS, 90–112.
81. EMIDO, FELICE de, *Historicisme et structuralisme en dialectologie*, Université de Bucarest. Cours d'été et colloques scientifiques. Sinaia, 25 juillet – 25 août 1966, Bucarest, 1966, 33 p. [litografiat].
82. ENESCU, GH., *Axiomatica logicii propozițiilor*, RF, 14, nr. 2, 1967, 185–199.
83. EVSEEV, I., *La caractérisation des mots du point de vue d'une sémantique structurale*, Cahiers, 4, 1967, 55–63.
84. GRAUR, AL., *„Wellentheorien”* [cu un rezumat în franceză], PLG, 5, 1967, 69–75.
85. GRAUR, AL., *Greșeli încăpăținate*, LR, 17, nr. 2, 1968, 173–175.
86. GUILLERMOU, ALAIN, *Prestigiul limbii literare* [convorbire cu prof. ..., șeful catedrei de limbă română de la Paris, realizată de Gh. Bulgăr], L, 10, nr. 28, 1967, 1.
87. GUȚU-ROMALO, VALERIA, *Distribuția*, ELS, 38–58.
88. GUȚU-ROMALO, VALERIA, *Contribuții românești la dezvoltarea lingvisticii structurale* [interviu cu ... pe marginea volumului *Elemente de lingvistică structurală*, București, 1967], IB, 15, nr. 4 497, 1968, 2.



89. HJELMSLEV, LOUIS, *Preliminarii la o teorie a limbii*, traducere din limba engleză de D. Copceag, București, 1967, Centrul de cercetări fonetice și dialectale al Academiei Republicii Socialiste România, 293 p. [litografiat].
90. JAKOBSON, ROMAN, *Linguistics and adjacent Sciences. II. Natural Sciences. Rapport. X<sup>ème</sup> Congrès International des Linguistes. 28 août — 2 septembre 1967*, Bucarest — Roumanie, București, 1967, 8 [12] p.
91. JAKOBSON, ROMAN, LÉVI-STRAUSS, CLAUDE, *O analiză: „Pisicile” de Baudelaire*, Sec. 20, nr. 5, 1967, 130—139.
92. JAKOBSON, ROMAN, TÎNIANOV, J., *Probleme ale studiului literaturii și lingvisticii*, Sec. 20, nr. 5, 1967, 120—121.
93. MALMBERG, BERTIL, *Synchronie et diachronie. Rapport. X<sup>ème</sup> Congrès International des Linguistes, 28 août — 2 septembre 1967*. Bucarest — Roumanie [cu 15 trimiteri bibliografice], București, 1967, 6 p.
94. MARCUS, SOLOMON, *Poezie, poetică, matematică*, Sec. 20, nr. 5, 1967, 162—177.
95. MIHĂILĂ, G., *Cu privire la evoluția conceptului saussurian de „sincronie” și „diacronie” în lingvistică* [cu un rezumat în franceză], PLG, 5, 1967, 49—68.
96. MOCANU, TITUS, *Din problemele structuralismului (I). Structură, eveniment și valoare*, C, nr. 35, 1967, 2; (II) *Structură și totalitate*, ib., nr. 39, 1967, 2.
97. MOȘIL, GRIGORE C., *Structuralismul și dialectica*, Sec. 20, nr. 5, 1967, 97—102.
98. NEMOIANU, VIRGIL, *Structuralismul*, cu o culegere de texte traduse de Gabriela Rădulescu și Virgil Nemoianu, București, 1967, Editura pentru literatură universală, 207 p.
99. PANĂ, GABRIELA, *Transitivité et voix*, Cahiers, 4, 1967, 189—198.
100. PAVEL, TOMA, *Signification linguistique et poésie*, RRL, 12, nr. 1, 1967, 49—57.
101. PAVEL, TOMA, *Une question terminologique: la paire „langue” — „langage”*, RRL, 12, nr. 5, 1967, 443—452.
102. PAVEL, TOMA, *Cercetări saussuriene (I)*, SCL, 18, nr. 5, 1967, 571—580.
103. PETROVICI, EMIL, *Interpénétration des systèmes linguistiques. Rapport. X<sup>ème</sup> Congrès International des Linguistes, 28 août — 2 septembre 1967*. Bucarest — Roumanie [cu 92 de trimiteri bibliografice], București, 1967, 16 p.
104. PÎRV, ILIE, PODGOREAN, TR., *Cuvântul — semnal al semnadelor?*, Cr., 2, nr. 21, 1967, 9.
105. POGHIRC, C., *Note asupra cauzalității în limbă* [cu un rezumat în franceză], PLG, 5, 1967, 7—15.
106. REWZIN, ISAAK, *Some means for investigating amorphous languages*, RRL, 12, nr. 5, 1967, 417—421.
107. REY, ALAIN, *Aspecte ale structurii dicționarelor analogice (Cu referire la „Le Petit Robert”)* [traducere din franceză de Ileana Vulpescu], LR, 17, nr. 2, 1968, 135—140.
108. ROSETTI, AL., *Lingvistica modernă*, LR, 16, nr. 4, 1967, 289—295.
109. ROSETTI, AL. acad., *Introducere în fonetică*. Ediția a IV-a, revăzută și adăugită, București, 1967, Editura științifică, 160 p.
110. SCHAFF, ADAM, *Introducere în semantică* [traducere din polonă, cu o foarte bogată bibliografie], București, 1966, Editura științifică, 407 p.  
Vezi și recenziile de la nr. 132, 133, 149, 151.
111. SLAMA-CAZACU, TATIANA, *Despre relațiile dintre stilistică și psiholingvistică*, SCL, 18, nr. 3, 1967, 261—280; vezi și varianta în limba franceză din RRL, 12, nr. 4, 1967, 309—330.
112. STATI, SORIN, *Noțiunea de „funcție” în gramatică*, LL, 14, 1967, 127—134.
113. STATI, SORIN, *Roland Barthes și problemele semiologiei*, VR, 20, nr. 11, 1967, 151—156.
114. STATI, SORIN, *Aspecte ale analizei sintactice în lingvistica structurală*, ELS, 59—77.
115. STATI, SORIN, *Sintagma și locul ei în structura limbii*, ELS, 113—127.
116. STATI, SORIN, *Teorie și metodă în sintaxă* [cu o foarte bogată bibliografie și cu un rezumat în franceză], București, 1967, Editura Academiei Republicii Socialiste România, 275 p.  
Vezi recenzia de la nr. 157.
117. STATI, SORIN, *Dépendance „simple” et „complexe” dans la structure de l'énoncé*, RRL, 13, nr. 1, 1968, 49—60.
118. TOȘA, AL., *John Locke și problemele limbajului*, CL, 12, nr. 2, 1967, 199—205.
119. VASILIU, EM., *Problema fonemului în lingvistica actuală*, ELS, 81—89.
120. WALD, HENRI, *Gramatical și infralogic* [cu un rezumat în engleză], PLG, 5, 1967, 17—38.
121. WALD, HENRI, *Realitate și limbaj* [cu un rezumat în franceză], Institutul de filozofie al Academiei Republicii Socialiste România, București, 1968, Editura Academiei Republicii Socialiste România, 183 p. + erata.

122. WALD, HENRI, *Vorbe și scriere*, Astra, 3, nr. 2, 1968, 7.
123. WALD, HENRI, *Logic și infra-logic în dialectica limbajului*, F, 4, nr. 1, 1968, 6.
124. WALD, LUCIA, *Cu privire la crearea opoziției dintre nume și verb* [cu un rezumat în engleză], PLG, 5, 1967, 77–82.
125. \* \* \* *Ancheta „Cronicii”* [în legătură cu problemele limbii; răspund Al. Rosetti, Gr. C. Moșil, Henri H. Stahl, Solomon Marcus, A. Kreindler, V. Pavelcu, Constantin Noica, George Sbircea; ancheta realizată de Ion Dumitriu], Cr., 2, nr. 34, 1967, 3, 10.
126. \* \* \* *Elemente de lingvistică structurală*. Redactor responsabil I. Coteanu [18 articole], București, 1967, Editura științifică, 320 p.  
Vezi și nr. 88, 136.
127. \* \* \* *Introducere în structuralism. O polemică răsunătoare* [interviuri cu Michel Foucault, Claude Lévi-Strauss, Jacques Lacan și Jean-Paul Sartre], Sec. 20, nr. 5, 1967, 69–89.
128. \* \* \* *Lingvistica azi* [interviuri cu Grigore C. Moșil, Joaquim Mattoso-Camara Jr., Einar Haugen, Abderrahman Hadj-Salaj, Wiecher Zwanenburg, Arumugam Subbiah], Astra, 2, nr. 9, 1967, 7.
129. \* \* \* *Probleme de lingvistică generală*, vol. V. Redactori responsabili acad. Al. Graur și prof. I. Coteanu [13 articole], București, 1967, Editura Academiei Republicii Socialiste România, 200 p.  
Vezi recenzia de la nr. 143.
130. \* \* \* *Travaux du Colloque de linguistique générale*, Série linguistique, *Lucrările colocviului de lingvistică generală*, Seria lingvistică, (Sinaia, le 10 août 1965) (Sinaia, 10 august 1965), Rapport *Linguistique traditionnelle et linguistique structurale* par Robert A. Hall Jr. (S.U.A.). *Lingvistica tradițională și lingvistica structurală* de ... [discuții pe marginea raportului: René Gsell, Andreas Blinkenberg, Žarko Muljačić, Milutina Borodina, Boris Cazacu, Ladislau Gáldi, Cicerone Poghir, Karel Ohnesorg, Ambrosio Rabanales, Aldo Prodocimi, Al. Niculescu, Randall Whitman, Boris Simeonov], Universitatea București, Cursurile de vară și colocviile științifice de limba, literatura, istoria și arta poporului român, București, 1966, Editura didactică și pedagogică, 75 p.

\*

Vezi și nr. 4, 288, 292, 365, 366, 429, 471, 634.

### R e c e n z i i

131. ANGHELESCU, NADIA, *Méthode de la grammaire. Tradition et nouveauté* (Actes du colloque tenu à Liège 18–20 novembre 1964), Paris, 1966, SCL, 19, nr. 1, 1968, 67–70.
132. BALÁSZ, SÁNDOR, *A szemantikáról és hírálatáról* [recenzie la Adam Schaff, *Introducere în semantică*, București, 1966], Korunk, 26, nr. 6, 1967, 875–879.
133. BUTNARU, RÓXANA, Adam Schaff, *Introducere în semantică*, RITL, 18, nr. 2, 1967, 317–320.
134. CÎMPEANU, EUGEN, Giacomo Devoto, *Nuovi studi di stilistica*, Firenze, 1962, 245 pag., CL, 12, nr. 1, 1967, 133–136.
135. CONSTANTINESCU, ILINCA, Simeon Potter, *Our Language*. Harmondsworth: Penguin Books, 1964, 204 [–208] p., RRL, 12, nr. 1, 1967, 73–75.
136. CRIȘAN, CONSTANTIN, *Elemente de lingvistică structurală* (Editura științifică, 1967), St., 18, nr. 12, 1967, 79–80.
137. DASCĂLU, LAURENȚIA, Peter Ladefoged, *Elements of acoustic phonetics*, London 1966, ed. a II-a, SCL, 18, nr. 5, 1967, 591–593.
138. GIURESCU, ANCA, A.J. Greimas, *Sémantique structurale*, „Langue et Langages”, Larousse, Paris, 1966, 262 pages, RRL, 12, nr. 1, 1967, 68–70.
139. GIURESCU, ANCA, *Langages*, Didier-Larousse, 1, martie 1966, 128 p., SCL, 18, nr. 3, 1967, 363–364.
140. GIURGIU, FELICIA, Jean Cohen, *Structure du langage poétique*, Paris, Flammarion, 1966, Oriz., 18, nr. 2, 1967, 88–89.
141. GRAUR, AL., Eric Buysens, *Linguistique historique. Homonymie – Stylistique – Sémantique – Changements phonétiques*. Presses Universitaires de Bruxelles. Presses Universitaires de France, 1965, 158 p., SCL, 18, nr. 2, 1967, 239–241.

142. GRAUR, AL., Edwin B. Williams and Alfred Senn, *The new College Multilingual Dictionary, A seven language dictionary*, a Bantam Desk edition, Toronto-New York-London, 1967, 309, p., SCL, 19, nr. 1, 1968, 63.
143. G[UȚU]-R[OMALO], V[ALERIA], *Probleme de lingvistică generală*, vol. V., București, Editura, Academiei Republicii Socialiste România, 1967, 199 p., LR, 17, nr. 2, 1968, 186.
144. LOZBĂ, MIHAI, A.A. Leontiev, *Слово в речевой деятельности* (Cuvintul în activitatea de vorbire), An ȘTUI, 13, nr. 2, 1967, 252-257.
145. LUPAȘ, LIANA, *Evidence for Laryngeals*, Edited by Werner Winter (Janua Linguarum, Series Maior XI). Mouton & Co., The Hague, 1965, 271 p., SCL, 18, nr. 2, 1967, 241-243.
146. MICLĂU, P., *Al doilea seminar de lingvistică generală și aplicată - Grenoble 11-30 iulie 1966*, SCL, 18, nr. 3, 1967, 355-356.
147. MUNTEANU, ȘTEFAN, Jean Cohen, *Structure du langage poétique*, Paris, Flammarion, 1966, 231 p., AUT, 5, 1967, 276-281.
148. OANCEA, ILEANA, A. Martinet, *La Linguistique synchronique. Études et Recherches*, Presses Universitaires de France, Paris, 248 p. in -8°, AUT, 5, 1967, 273-276.
149. PAVELCU, V., *Sens și semnificație* [Adam Schaff, *Introducere în semantică*, București, 1966], CT., 2, nr. 27, 1967, 10.
150. SARAMANDU, N., Mario Pei, *Invitation to Linguistics. A Basic Introduction to the Science of Language*, London, 1965, 266 p., RRL, 13, nr. 1, 1968, 89-91.
151. SĂRĂȚEANU, Z.M., Adam Schaff, *Introducere în semantică* [București, 1966], A, 2, nr. 12, 1967, 182.
152. ȘTOICAN, AUREL, *Poezia modernă ca limbaj* [Friedhelm Kemp - 1966], IL, 18, nr. 8, 1967, 71-73.
153. VASCENCO, VICTOR, O.S. Ahmanova, *Словарь лингвистических терминов*, Moscova, 1966, 606 p., SCL, 18, nr. 4, 1967, 464-468.
154. WALD, L., Josef Vachek, *The Linguistic School of Prague. An Introduction to its Theory and Practice*, Bloomington, London, 1966, 184 p., RRL, 12, nr. 1, 1967, 66-68.
155. WALD, LUCIA, *Portraits of Linguistics. A Biographical Source Book for the History of Western Linguistics*. Edited by Thomas A. Sebeok, 1746-1963, vol. I 580 p.; vol. II 605 p. Indiana University Press. Bloomington and London, 1966, RRL, 12, nr. 6, 1967, 540-541.
156. W.M.B., Herbert Seidler: *Allgemeine Stilistik*, Verlag Vandenhoeck & Ruprecht, Göttingen, NL, 18, nr. 7-8, 1967, 152-153.
157. \* \* \* Stati Sorin, *Teorie și metodă în sintaxă*, Drumul socialismului, 19, nr. 3984, 1967, 2.

Vezi și nr. 771, 774.

## 2. LINGVISTICĂ MATEMATICĂ ȘI APLICATĂ

158. ABRAHAM, S., *Les bases grammaticales d'une théorie sémantique structurale*, Cahiers, 4, 1967, 7-15.
159. BELCHIȚĂ, ANCA, *Morpheme structure rules in the generative grammar of the Romanian language (I)*, RRL, 12, nr. 6, 1967, 507-522; (II), ib., 13, nr. 1, 1968, 29-47.
160. BIRBĂNESCU, ADRIAN, *La machine Turing et la conjugaison*, Cahiers, 4, 1967, 23-34.
161. BURGHELEA, ANCA, *Syntactic types and theory of categories*, RRMPA, 12, nr. 3, 1967, 363-371.
162. CĂRĂUȘU, ALEXANDRU, D., *Asupra modelării matematice a unor noțiuni sintactice. (Observații metodologice)*, SCL, 18, nr. 6, 1967, 601-608.
163. CHIȚU, IOAN N., *Lingvistica matematică* [la rubrica: Dialog cu cititorii], SR, 19, nr. 5 477, 1967, 2.
164. CIȘLARU, CORNEL, *Configurațiile reuniunii a două limbaje*, SCMatem., 19, nr. 5, 1967, 649-658.
165. CRĂCIUN, CONSTANTIN V., *Domination et sous-langages dans la théorie analytique de la grammaire*, RRMPA, 13, nr. 1, 1968, 59-63.

166. DINCĂ, ALEXANDRU, *Sur quelques problèmes d'analyse contextuelle métrique*, RRMPA, **13**, nr. 1, 1968, 65—69.
167. DRAGOMIRESCU, MIHAI, *L'algorithme de min-addition et les chemins critiques dans un graphe*, RRMPA, **12**, nr. 8, 1967, 1045—1051.
168. FRADIS, A., MIHĂILESCO, L. et VOINESCO, I., *L'entropie et l'énergie informationnelle de la langue roumaine parlée*, RRL, **12**, nr. 4, 1967, 331—339.
169. GOLOPENȚIA-ERETESCU, SANDA, *Alternanțe vocalice în gramatica transformațională*, SCL, **18**, nr. 4, 1967, 407—412.
170. GOLOPENȚIA-ERETESCU, SANDA, *Structura de suprafață și structura de adâncime în analiza sintactică* [cu un rezumat în engleză], PLG, **5**, 1967, 153—166.
171. IONESCU, LILIANA, *Generarea construcțiilor cu subiect nedeterminat*, SCL, **18**, nr. 4, 1967, 413—434.
172. KÁLMÁR, LÁSZLÓ, *Le langage comme structure algébrique*, Cahiers, **4**, 1967, 73—82.
173. KELEMEN, BÉLA, *Le problème des modèles statistiques lexicaux basés sur la relation „Type-token” du point de vue des espèces de styles de la langue littéraire*, Cahiers, **4**, 1967, 83—88.
174. KIS, EMESE, *Procès d'anticipation de l'information linguistique à différents niveaux*, Cahiers, **4**, 1967, 89—96.
175. MANOLIU MARIA, *Substituite și economizatori (Încercare de definire în termenii teoriei codurilor)* [cu un rezumat în franceză], PLG, **5**, 1967, 39—48.
176. MARCUS, SOLOMON, *Preliminarii ale poeziei matematice*, VR, **20**, nr. 9, 1967, 141—152.
177. MARCUS, SOLOMON, STATI, SORIN, *Informație și redundanță în limbă ELS*, 151—178.
178. MÁTHÉ, JAKAB, SCHVEIGER, PAUL, *A gépi fordítás néhány általános nyelvészeti kérdése* [Unele probleme lingvistice ale traducerii automate; cu un rezumat în română], NyIK, **10**, nr. 2, 1966, 299—308.
179. MAYOH, B.H., *Grammatical categories*, RRMPA, **12**, nr. 6, 1967, 843—848.
180. NASTA, MIHAI, *Roman Jakobson* [prezentare], Sec. 20, nr. 5, 1967, 117—119.
181. NICOLAU, EDMOND, *Quelques résultats obtenus par l'application des méthodes de corrélation en linguistique*, Cahiers, **4**, 1967, 181—187.
182. NISTOR-DOMONKOS, ERICA, *Algoritm de traducere automată din limba engleză în limba română*, București, 1967, Editura didactică și pedagogică, 302 p. [curs litografiat].
183. PALEOLOG, TRETIE, *Calcularea modelelor de limbajuri artistice potențial practicabile și perspectivele lor de dezvoltare* [cu două tabele în text], RF, **14**, nr. 10, 1967, 1149—1165.
184. RAISCHI, CONSTANTIN, *Asupra unui model algebric al categoriilor gramaticale (I)*, SCMatem., **19**, nr. 4, 1967, 549—563; (II), *ib.*, nr. 5, 1967, 723—738.
185. RUS, TEODOR, *Tratarea algebrică a limbajelor formalizate*, SCMatem., **19**, nr. 2, 1967, 259—272.
186. RUS, TEODOR, *Algebra limbajelor formalizate*, SCMatem., **19**, nr. 9, 1967, 1309—1324.
187. SCHVEIGER, PAUL, *Însemnări cu privire la regimul verbal*, CL., **12**, nr. 1, 1967, 97—102.
188. SCHVEIGER, PAUL et DRONDŌE, VERA, *À propos de la vérification de la sous-routine de déclinaison mécanique des substantifs*, RRL, **12**, nr. 1, 1967, 37—40.
189. ȘERBAN, V., *Description et classification des propositions standard dans une théorie sémantique structurale*, Cahiers, **4**, 1967, 245—252.
190. TĂNĂSESCU, CONSTANTIN, *Unele aplicații ale ecuațiilor booleene în teoria algebrică a gramaticii*, SCMatem., **19**, nr. 9, 1967, 1357—1365.
191. TOMA-MARCU, ELEONORA, *Proprietăți ale închiderilor Sestier din teoria algebrică a gramaticii* [cu o bogată bibliografie], SCMatem., **19**, nr. 9, 1967, 1377—1384.
192. ȚEPELEA, GABRIEL, *Matematizarea lingvisticii*, Argeș, **3**, nr. 3, 1968, 13.
193. VASILIU, EM., *Sens referențial și reguli de transformare* [cu un rezumat în engleză], PLG, **5**, 1967, 105—113.
194. ZELINKA, BOHDAN, *Sur les langages absolument bien adéquats*, RRMPA, **12**, nr. 5, 1967, 737—739.
195. ZELINKA, BOHDAN, *Un langage héréditaire qui n'est pas à un nombre d'états finis*, RRMPA, **12**, nr. 8, 1967, 1107—1108.
196. ZELINKA, BOHDAN, *Sur les langages absolument non adéquats*, RRMPA, **13**, nr. 1, 1968, 131—133.
197. \* \* \* *Descifrind tainele vorbirii*, VN, **23**, nr. 25, 1967, 7.
198. \* \* \* *Lingvistul electronic*, VN, **23**, nr. 22, 1967, 7.

199. \* \* \* *Se poate învăța dormind?*, VN, 23, nr. 16, 1967, 7.  
 200. \* \* \* *Synfor — vorbirea sintetică*, VSt., 12, nr. 9, 1967, 10.

\*

Vezi și nr. 297, 298, 338, 340, 378, 641, 656.

### R e c e n z i i

201. CsÁK, LÁSZLÓ, *Matematikai nyelvészeti Konferencia* [Consfătuirea de lingvistică matematică de la Cluj — 27—28 mai 1966], NyIK, 10, nr. 2, 1966, 396—397.  
 202. GIOSU, ȘTEFAN, S. Marcus, Ed. Nicolau, S. Stati, *Introducere în lingvistica matematică*, București, 1966, Editura științifică, 336 p., AnȘtUI, 13, nr. 2, 1967, 250—252.  
 203. IONESCU, LILIANA, István, Fodor, *The Rate of Linguistic Change. Limits of the Application of Mathematical Methods in Linguistics*. Mouton & Co., The Hague, 1965, 85 p. RRL, 12, nr. 2, 1967, 169—172.  
 204. KELEMEN, BÉLA, Solomon, Marcus, Edmond Nicolau, Sorin Stati, *Introducere în lingvistica matematică* [București, 1966], NyIK, 11, nr. 1, 1967, 165—167.  
 205. MARCUS, SOLOMON, I.I. Revzin, *Models of Language*. Translated from the Russian by N.F.C., Owen and A.S.C. Ross and revised by the Author. Methuen & Co. Ltd., 1966, 188, p., RRL, 12, nr. 3, 1967, 255—257.  
 206. MARCUS, S., C. Herdan, *The Advanced Theory of Language as Choice, and Change*. Springer-Verlag, New York, 1966, RRL, 12, nr. 5, 1967, 467.  
 207. MARCUS, S., G. Herdan, *Quantitative Linguistics*, Butterworths, London, 1964, RRL, 12, nr. 5, 1967, 468.  
 208. ROGERIC-ALEXANDRESCU, ALEXANDRA, *Statistică și analiză lingvistică. Colocviul de la Strasbourg 20—22 aprilie 1964*, SCL, 18, nr. 3, 1967, 349—353.  
 209. ROGERIC-ALEXANDRESCU, ALEXANDRA, *Chronique. La linguistique mathématique et la linguistique structurale en 1965 et 1966*, Cahiers, 4, 1967, 269—275.  
 210. ROGERIC-ALEXANDRESCU, ALEXANDRA, G. Herdan, *The Advanced Theory of Languages as Choice and Change*, Springer Verlag, Berlin-Heidelberg-New York, 1966, 459 p. + VII, SCL, 19, nr. 1, 1968, 66—67.  
 211. SĂRAMANDU, N., Guy Rondeau, *Initiation à la linguistique appliquée*, Montréal, 1965, RRL, 12, nr. 4, 1967, 375—377.  
 212. STAN, AURELIA, STAN, IOAN, I., G. Herdan, *The Advanced Theory of Language as Choice and Change*, Springer-Verlag, Berlin-Heidelberg-New York, 1966, 459 p., 30 figuri, CL, 12, nr. 1, 1967, 136—139.  
 213. SUCIU, TITIANA, *Consfătuirea de lingvistică matematică* [Cluj, 27—28 mai 1966], CL, 12, nr. 1, 1967, 129—131.  
 214. SZABÓ, ZOLTÁN, Emmon Bach, *An Introduction to Transformational Grammars*, New York, Chicago, San Francisco, 1966, 205 + 2 l., NyIK, 11, nr. 1, 1967, 174—178.  
 215. VINCENZ, ILEANA, Blanche Grunig, *Les théories transformationnelles, exposé critique*, La linguistique, 1, 1966, Presses Universitaires de France, 181 pg., SCL, 18, nr. 4, 1967, 462—464.

## IV. LIMBA ROMÂNĂ

### 1. ISTORIA LINGVISTICII ROMÂNEȘTI

216. BODOGAE, TEODOR, *Mitropolitul Antim Ivireanu. Omul și opera*, MA, 11, nr. 9—10, 1966, 591—603.  
 217. BORCILĂ, M., BULAT, V., *Primul lexicon enciclopedic românesc*, T, 11, nr. 16, 1967, 6.  
 218. BÖRZA, ILEANA, *Ioan Urban Jarník în lumina corespondenței sale cu Ioan Micu Moldovanu*, LL, 14, 1967, 193—206.  
 219. BREZEANU, ION, *Gheorghe Șincai — gânditor iluminist. 150 de ani de la moarte*, Viața nouă, 23, nr. 6810, 1967, 3.

220. BUGEANU, DAN, *Concepția lingvistică a lui Alexandru Cihac*, LR, **16**, nr. 3, 1967, 225–236.
221. CHIȚU, IOAN N., *Bogdan Petriceicu Hasdeu, un ilustru reprezentant al învățămîntului filologic românesc*, A, **2**, nr. 20, 1967, 330.
222. CHIȚU, IOAN, *Alexandru Philippide — primul profesor de filologie română din țara noastră*, Rev. inv. sup., **9**, nr. 5, 1967, 66–71.
223. DAN, ILIE, *Preocupări filologice la „Șezătoarea”*, AnȘtUI, **13**, nr. 2, 1967, 181–187.
224. ENESCU, N.C., *Veniamin Costachi editor și îndrumător al școlilor naționale din Moldova*, MMS, **43**, nr. 1–2, 1967, 32–48.
225. GHETIE, ION, *I. Heliade Rădulescu și selecția cuvintelor românești „clasice”*, LR, **16**, nr. 3, 1967, 221–223.
226. GRIGORAȘ, N., *Gheorghe Șincai (28 februarie 1754 — 2 noiembrie 1816)*, MMS, **43**, nr. 1–2, 1967, 192–195.
227. ISTRATE, G., *Vasile Alecsandri și limba literară* [cu un rezumat în franceză], AnL, **17**, 1966, 59–71.
228. MACREA, D., *Activitatea lingvistică a lui Gheorghe Șincai*, AnAc., **16**, 1966, 705–711.
229. MACREA, D., *Activitatea lingvistică a lui Gheorghe Șincai — La 150 de ani de la moartea sa*, CL, **12**, nr. 1, 1967, 3–9.
230. MACREA, D., *Gîndirea lingvistică a lui Ion Heliade Rădulescu*, CL, **12**, nr. 1, 1967, 29–42.
231. MACREA, D., *A.T. Laurian*, CL, **12**, nr. 2, 1967, 169–187.
232. MARCU, FLORIN, *Bogdan Petriceicu Hasdeu, Etymologicum magnum romaniae*, Ateneu, **4**, nr. 4, 1967, 6.
233. MĂNUCĂ, MIHAI, *Mitropolitul Antim Ivireanul. Omul și opera* [cu o bibliografie de 24 de titluri], MMS, **43**, nr. 3–4, 1967, 300–306.
234. MILAȘ, CONSTANTIN, *Probleme de limbă în revista Albina românească (1829 — 1850)* [cu rezumate în rusă și franceză], StUBB, **13**, fasc. 1, 1968, 79–88.
235. NETEA, VASILE, *Un precursor* [în lexicografie] — *Șincai*, ScFin., **23**, nr. 5728, 1967, 3.
236. NOROCEL, EPIFANIE, *Mitropolitul Veniamin Costachi și tipografia din Iași*, MMS, **43**, nr. 1–2, 1967, 71–79.
237. OCTAVIAN, G., *Gheorghe Șincai*, DN, **19**, nr. 5 673, 1966, 2.
238. PERVAİN, I., *Introducerea la Lexiconul românesc-nemțesc al lui I. Budai-Deleanu*, CL, **12**, nr. 1, 1967, 43–51.
239. POPESCU, GH., *Radu Tempea — Gramaticul*, FSib., **23**, nr. 3768, 1967, 2.
240. RIZESCU, I., *H. Tiktin și problemele de teorie a limbii*, LR, **17**, nr. 1, 1968, 11–14.
241. SECHE, LUIZA, *O lucrare puțin cunoscută a lui Aron Pumnul* [Convoorbire între un tată și între fiul lui asupra limbii și literelor românești, Cernăuți, 1850], LR, **17**, nr. 1, 1968, 79–83.
242. SPERANȚĂ, GHEORGHE, V., *Clerici români orientaliști*, ST, **19**, nr. 7–8, 1967, 359–374.
243. SPERANȚĂ, GHEORGHE, *Primul orientalist român modern: Constantin D. Georgian (1850–1904)*, ST, **19**, nr. 7–8, 1967, 521–534.
244. STINO, AUREL GEORGE, *N. Gane — în slujba graiului românesc*, Zori noi, **21**, nr. 5 963, 1967, 2.
245. ȘORA, GH., *Primul lexicon enciclopedic românesc* [1847], F, **3**, nr. 10, 1967, 22.
246. ȘORA, GHEORGHE, *120 de ani de la apariția primului lexicon enciclopedic românesc* [din 1847], GI, **19**, nr. 897, 1967, 4.
247. TEPELEA, G.F., *Problema unității limbii literare în discuția periodicelor transilvane din preajma unirii* (1855), LL, **13**, 1967, 129–145.
248. ȚURLAN, VALENTIN, *Preocupări de limbă în activitatea lui V.A. Urechia*, CL, **12**, nr. 2, 1967, 191–198.
249. ȚURLAN, V., *Miron Costin despre limba și poporul român. 275 de ani de la moartea cronicarului*, Zori noi, **23**, nr. 6 851, 1967, 3.
250. URȘU, N.A., *Prima gramatică românească și modelul ei latin* [Gramatica lui Dimitrie Eustatievici Brașoveanu], Cr., **2**, nr. 36, 1967, 10.
251. URȘU, N.A., *Modelul latin al Gramaticii lui Dimitrie Eustatievici Brașoveanu*, LR, **16**, nr. 5, 1967, 423–433.
252. VORNICESCU, NESTOR, *Literatura patristică și preocupările Mitropolitului Veniamin Costachi*, MMS, **43**, nr. 1–2, 1967, 49–60.

253. CSÁK, LÁSZLÓ, Ion Gheție, *Opera lingvistică a lui Ion Budai-Deleanu*, Editura Academiei Republicii Socialiste România, București, 1966, 119 l., NyIK, 11, nr. 1, 1967, 167—169.
254. CSÁK, LÁSZLÓ, Mircea Seche, *Schiță de istorie a lexicografiei române I*, Editura științifică, București, 1966, 191 l., NyIK, 11, nr. 2, 1967, 346—349.
255. OȚEȚEA, COMAN, Vasile Netea, *George Barițiu — viața și activitatea sa (George Barițiu — sa vie et son activité)*, Bucarest, 1966, 366 p., RRH, 6, nr. 5, 1967, 807—811.
256. DĂNĂILĂ, I., Mircea Seche, *Schiță de istorie a lexicografiei române*, vol. I *De la origini până la 1880*, București, 1966, Editura științifică, 192 p., SCL, 18, nr. 2, 1967, 247—254.
257. NICHITA, IOANA, Ion Gheție, *Opera lingvistică a lui Ion Budai-Deleanu*, Editura Academiei, București, 1966, 119 p., RRL, 12, nr. 1, 1967, 64—65.
258. STOIDE, C.A., TURCU, CONSTANTIN, *Noi contribuții la o istorie a lexicografiei române [Schiță de istorie a lexicografiei române*, vol. I de Mircea Seche], AnL, 17, 1966, 111—122.
259. TĂNASE, FILIP, G. Călinescu, *Ion Heliade Rădulescu și școala sa*, Pentru socialism, 17, nr. 4 069, 1967, 2.
260. TODORAN, R., Ion Gheție, *Opera lingvistică a lui Ioan Budai-Deleanu*, București, Editura Academiei Republicii Socialiste România, 1966, 122 p., CL, 12, nr. 2, 1967, 332—333.
261. ZAM, PAUL, Mircea Seche, *Schiță de istorie a lexicografiei române*, MMS, 43, nr. 5—6, 1967, 434—436.

\*

Vezi și nr. 612, 613, 614, 615, 616, 617, 618.

## 2. ISTORIA LIMBII ROMÂNE

262. ANGHEL, DUMITRU, *Istoria alfabetului românesc*, În., 24, nr. 7 100, 1967, 2.
263. ARVINTE, VASILE, *Formarea limbii și poporului român în lumina cercetărilor recente [cu un rezumat în franceză]*, AnL, 17, 1966, 13—33.
264. CĂLIMAN, VALERIA, *Scrisul românesc cu caractere latine în Brașov și Țara Birsei în secolul al XVIII-lea* [cu trei facsimile în text], LL, 15, 1967, 151—166.
265. CONTRAȘ, EUGENIA et POPESCU-MARIN, MAGDALENA, *La suffixation dans le roumain des XVI<sup>e</sup>—XVIII<sup>e</sup> siècles*, RRL, 12, nr. 5, 1967, 397—416.
266. DAICOVICI, C., *Însemnări despre Dacia (II Limba română și continuitatea)*, St. 18, nr. 7, 1967, 111—113; IV. *Însemnări vechi și noi în problema limbii poporului geto-dac*, ib., nr. 9, 1967, 97—100.
267. DIACONESCU, ION, *Infinitivul lung în secolul al XVI-lea*, SCL, 18, nr. 4, 1967, 435—446.
268. DIMITRESCU, FLORICA, *Introducere în fonetica istorică a limbii române*, București, 1967, Editura științifică, 184 p.
269. FLOCA, IOAN, *Formarea și dezvoltarea unitară a limbii și a poporului român de o parte și de alta a Carpaților*, MB, 16, nr. 7—9, 1966, 410—416.  
Vezi și nr. 287.
270. GHEȚIE, ION, *Asupra formei știe de la ind. prez. pers. 3 sg.*, LR, 16, nr. 5, 1967, 471—472.
271. GRAUR, ALEXANDRU, *The Romance Character of Romanian* [Bibliotheca Historica Romaniae, 17], Bucharest, 1967, Publishing House of The Academy of The Socialist Republic of Romania, 74 p.
272. MIHĂESCU, HARALAMBIE, *L'influence byzantino-slave en roumain aux XIII<sup>e</sup> et XIV<sup>e</sup> siècles*, RRL, 12, nr. 6, 1967, 489—505.
273. MIHĂESCU, HARALAMBIE, *L'influence byzantino-slave en roumain au XV<sup>e</sup> siècle*, RRL, 13, nr. 1, 1968, 11—27.
274. NEOGIȚĂ C.N., *Leopardi și latinitatea limbii române*, Argeș, 3, nr. 2, 1968, 16.
275. PETROVICI, E., *Elementele sud-slave orientale ale istroromânei și problema teritoriului de formare a limbii române* [cu 1 hartă], CL, 12, nr. 1, 1967, 11—19.

276. ROSETTI, AL., *Sur la reconstruction du dace* [pe marginea lucrării lui G. Reicherkrana, *Das Dakische (rekonstruiert aus dem Rumänischen)* C. Winter, Heidelberg, 1966, 1 vol. în -8°, 226 p.], RRL, 12, nr. 2, 1967, 163-164.

\*

Vezi și nr. 302, 406, 747, 866, 867, 871.

### Recenzii

277. CIULEI, GHEORGHE junior, *Limba traco-dacilor* [ed. a II-a, de I.I. Russu], Oriz. 18, nr. 11, 1967, 89.
278. COJOCARU, C., H. Mihăescu: *Influența grecească asupra limbii române pînă în secolul al XV-lea* [București, 1966], Ateneu, 5, nr. 2, 1968, 12, 13.
279. COJOCARU, C., Acad. Al. Rosetti, *Istoria limbii române* [volumele IV, V și VI, București, 1966], Ateneu, 4, nr. 4, 1967, 6.
280. CONSTANTIN, A., *Istoria limbii române*, Vol. I, Editura Academiei Republicii Socialiste România, București, 1965, 437 p., MMS, 43, nr. 3-4, 1967, 327-328.
281. GOGA, ECATERINA, Acad. Al. Rosetti, *Istoria limbii române*, vol. IV, V, VI, Editura științifică, București, 1966, 454 p., RRL, 12, nr. 2, 1967, 177-181.
282. JICA, S., H. Mihăescu: *Influența grecească asupra limbii române pînă în secolul al XV-lea* [București, 1967], Cr., 2, nr. 16, 1967, 10.
283. MĂRII, I., Al. Rosetti, *Istoria limbii române* [volumele IV, V și VI, București, 1966], St., 18, nr. 3, 1967, 112-114.
284. MĂRII, I., H. Mihăescu, *Influența grecească asupra limbii române pînă în secolul al XV-lea*, București, Editura Academiei Republicii Socialiste România, 1966, 227 p., CL, 12, nr. 2, 1967, 327-332.
285. TANAȘOCA, ȘERBAN, H. Mihăescu, *Influența grecească asupra limbii române pînă în secolul al XV-lea (L'influence grecque dans la langue roumaine jusqu'au XV<sup>e</sup> siècle)*, Ed. Academiei, Bucarest, 1966, 225 p., RESEE, 5, nr. 3-4, 1967, 603-605.
286. ZAM., PAUL, H. Mihăescu, *Influența grecească asupra limbii române* [pînă în secolul al XV-lea], București, Editura Academiei Republicii Socialiste România, 1966, 225 p., MMS, 43, nr. 3-4, 1967, 315-316.
287. \* \* \* Ion Floca, *Formarea și dezvoltarea unitară a limbii și a poporului român de o parte și de alta a Carpaților*, în „Mitropolia Banatului”, XVI (1966), nr. 7-9, p. 410-416, ST, 19, nr. 3-4, 1967, 225-226.

\*

Vezi și nr. 545, 772, 777, 799.

### 3. FONETICĂ ȘI FONOLOGIE

288. AVRAM, ANDREI, *Sur la distance entre phonèmes*, Cahiers, 4, 1967, 17-21.
289. AVRAM, ANDREI, *La voyelle [u] dans umbila, umfla, umple(a) et quelques questions connexes*, RRL, 13, nr. 1, 1968, 73-82.
290. BOJAN, TEODOR, *În legătură cu afereza lui a din rom. prier*, CL, 12, nr. 2, 1967, 211-214.
291. KIRÁLY, F., *Într-o problemă controversată în lingvistica românească: ce fel de raport există între cantitatea vocalelor și accentul cuvintelor*, CL, 12, nr. 1, 1967, 63-73.
292. MANECA, CONSTANT, *Considérations statistiques sur les finales vocaliques en roumain* [cu 7 figuri în text], RRL, 13, nr. 1, 1968, 61-71.
293. PETROVICI, EMIL, *Neutralizarea în limba română a opozițiilor consonantice în sandhi și problema lui pseudo -i final*, CL, 12, nr. 2, 1967, 207-209.
294. ROCERIC-ALEXANDRESCU, ALEXANDRA, *La structure phonologique des mots polysyllabiques*, Cahiers, 4, 1967, 199-215.
295. ROSETTI, A., *Une ou deux solutions?* [în legătură cu diftongii oa, ea din română], Cahiers, 4, 1967, 217-218.
296. ȘUTEU, VALERIU, *Caracteristici acustice și fonetice ale sunetelor bilabiale explozive românești [p] și [b]* [cu 13 figuri în afară de text], SCL, 18, nr. 4, 1967, 393-405.



297. VASILIU, E., *Considérations typologiques sur la phonologie transformationnelle des parlers dacoroumains*, Cahiers, 4, 1967, 253—260.
298. VASILIU, EM., *Pentru o fonologie generativă a dialectelor dacoromâne* [cu 2 hărți și 7 tabele], SCL, 18, nr. 2, 1967, 141—157.

\*

Vezi și nr. 67, 68, 69, 103, 109, 119, 169, 268, 303, 305, 306, 307, 308, 311, 312, 313, 315, 316, 317, 477, 634, 769, 845, 867.

#### Recenzii

299. AVRAM, ANDREI, Emanuel Vasiliu, *Fonologia limbii române*, București, Editura științifică, 1965, 150 p. (+ 1 tablou în afara textului), SCL, 19, nr. 1, 1968, 72—79.
300. TEISZLER, PÁL, Emanuel Vasiliu, *Fonologia limbii române*, București, 1965, Editura științifică, 150 p., NyIK, 10, nr. 2, 1966, 379.

\*

Vezi și nr. 137, 141, 150.

#### 4. DIALECTOLOGIE

301. BINDER, ȘTEFAN, *Contribuții la studiul elementelor germane în lexicul graiurilor populare românești* [cu rezumate în germană și rusă], AUT, 5, 1967, 49—72.
302. BRÎNCUȘ, GR., *Elementele lexicale autohtone în dialectul aromân*, SCL, 18, nr. 5, 1967, 491—505.
303. CARAGIU-MARȘTEANU, MATILDA, *Structura silabei în aromână*, ELS, 193—210.
304. CHIȚU, IOAN N., *Regiunea București — o interesantă zonă lingvistică*, SR, 20, nr. 5 668, 1967, 2.
305. COHUȚ, CORNELIA și MĂRDĂRESCU, MARIA, *Analiza acustică a vocalelor meglenoromâne* [cu 12 tabele și 2 figuri în text], SCL, 19, nr. 1, 1968, 11—28.
306. FLORA, RADU, *Despre inconsistența graiurilor periferice și izolate. Chestiuni de metodologie și lingvistică generală*, SCL, 18, nr. 3, 1967, 281—290.
307. IANCU, VICTOR, *Originea și evoluția palatalizării dentalelor românești*, SCL, 18, nr. 3, 1967, 297—311.
308. IANCU, VICTOR, *Răspunderea geografică a palatalizării dentalelor în limba română* [cu 7 hărți în text], SCL, 18, nr. 5, 1967, 541—553.
309. LĂZĂRESCU, PAUL, *În legătură cu raporturile dintre limba standard și graiurile locale (Pe baza datelor ALR I și NALR I Oltenia)* [cu 7 hărți în text], SCL, 18, nr. 2, 1967, 187—201.
310. PETRIȘOR, MARIN, *Graiurile bufenilor din Banat*, LR, 17, nr. 2, 1968, 147—153.
311. PETROVICI, E., NEIESCU, P., *Inconsistența enclavelor lingvistice* [răspuns la art. lui Radu Flora de la nr. 306 al prezentei bibliografii], SCL, 18, nr. 3, 1967, 291—296.
312. RUSU, GR., *Sistemul fonologic al unui grai din Muntenia*, CL, 12, nr. 1, 1967, 53—62.
313. RUSU, VALERIU, *Consoana ș în limba română* [cu 6 hărți în text], SCL, 18, nr. 2, 1967, 169—186.
314. STOIA-UDREA, ION, *Cuvinte care dispar* [regionalisme: *ceț, păcurar, curcubătă, ai, fușciu, leorfă, a cure*], Drapelul roșu, 24, nr. 7 048, 1967, 2.
315. TEAHA, TEOFIL, *Cîteva probleme privind delimitarea unor arii dialectale în Oltenia* [pe baza NALR I — Oltenia], LR, 16, nr. 5, 1967, 449—470.
316. TEAHA, TEOFIL, *Vocalele finale silabice (-u, -i) în graiurile din Crișana* [cu o hartă și 2 tabele în text], SCL, 19, nr. 1, 1968, 3—10.
317. TEAHA, TEOFIL, *Observații asupra interpretărilor faptelor de limbă de către subiectul vorbitor într-o anchetă dialectală*, LR, 17, nr. 2, 1968, 155—161.
318. TEVKAVČIČ, PAVAO, *Quelques problèmes de l'interprétation structurale des formes verbales istro-romanes (Étude comparative sur les dialectes rovignais et dignanais)*, RRL, 12, nr. 3, 1967, 209—228.

319. UDRESCU, D., *Glosar regional. Argeș*, București, 1967, Editura Academiei Republicii Socialiste România, 305 p. în -8°.
320. VULPE, MĂGDALENA, *Fapt dialectal și fapt popular* [cu 2 hărți în text și o hartă în afară de text], SCL, 18, nr. 4, 1967, 369—377.
321. \* \* \* Academia Republicii Socialiste România, Centrul de cercetări fonetice și dialectale, *Glosar dialectal Oltenia* întocmit sub conducerea lui Boris Cazacu, membru corespondent al Academiei, profesor la Universitatea din București, de Galina Ghiculete, Paul Lăzărescu, Nicolae Saramandu și Magdalena Vulpe, București, 1967, Editura Academiei Republicii Socialiste România, 131 p.
- 321 bis. \* \* \* *Lexic regional* [volumul] 2, redactor coordonator: Lucreția Mareș. Autorii culegerilor: Dem. Ahrițulesei, Nicolae Bembea, Ioan Bettisch, Gh. Boga, Dionisie Bucur, Aurel Bugariu, Traian Cantemir, Ioan Codău, Traian Cucu, Ilie Dan, Vasile Feneșan, Iorgu Gane, Gh. Haș, Victor Iancu, Ioan Lazăr, Ion Lăzărescu, Gh. Crihan Măgură, Ion Moise, Gh. Neagu, Ion Nijloveanu, Sevastia Oprescu, Stelian Oprescu, Liliana Parfene, Gh. Pop, Octavian Răuț, Mircea Seche, Zaharia Singeorzan, Ioan Tâmaș, Vasile Zdrenghia. Societatea de științe istorice și filologice din Republica Socialistă România, București, 1967, Editura științifică, 156 p. + erata.
322. \* \* \* Academia Republicii Socialiste România—Filiala Cluj, Institutul de lingvistică și istorie literară, *Micul atlas lingvistic român*, Partea II (ALRM II). Serie nouă. Vol. II. A. Plante. B. Clănele, pisica. C. Animale sălbatice. D. Păsări sălbatice. E. Vinătoare. F. Târătoare, amfibii. G. Pescuit. H. Insecte. I. Timpul. J. Configurația terenului. K. Ape, umiditate, navigație. L. Comunicații. M. Națiuni, categorii sociale. N. Școala. O. Armata. P. Conflicte, justiție. R. Bani, comerț. S. Măsurî, greutate. T. Obiecte de uz casnic. Întocmit de Institutul de lingvistică și istorie literară al Academiei Republicii Socialiste România, Filiala din Cluj. Sub redacția acad. Emil Petrovici. Redactor principal: prof. univ. Ioan Pătruț. Redactor: Pia Gradea. Colaboratori: Rodica Orza, Ion Mării, Grigore Rusu. Cartograf principal, tehnoredactor: Ștefan Poenaru. Cartograf: Maria Gombos. Material cules de acad. Emil Petrovici în anii 1929—1938. Materialul din punctul 02 a fost adunat de Ștefan Pașca, cel din punctele 010 și 012 de Theodor Capidan. Vol. III. A. Bucătărie, mâncăruri, băuturi, alimente, coloniale. B. Tutun. C. Îmbrăcăminte, încălțăminte, farduri, podoabe, lucru de mină. D. Culori. E. Spălat, călcat, igienă. F. Fire, caracter, sentimente. G. Petreceri, distracții. H. Muzică. I. Jocuri de copii. J. Salutul. K. Varia. L. Nume de persoană. M. Superstiții. Întocmit de Institutul de lingvistică și istorie literară al Academiei Republicii Socialiste România, Filiala din Cluj. Sub redacția acad. Emil Petrovici. Redactor principal: prof. univ. Ioan Pătruț. Redactori: Pia Gradea, Rodica Orza. Colaborator: Ion Mării. Cartograf principal, tehnoredactor: Ștefan Poenaru. Cartograf: Maria Gombos. Material cules de acad. Emil Petrovici în anii 1929—1938. Materialul din punctul 02 a fost adunat de Ștefan Pașca, cel din punctele 010 și 012 de Theodor Capidan. București, 1967, Editura Academiei Republicii Socialiste România. Vol. II: 28 p. + hărțile nr. 425—862. Vol. III: 28 p. + hărțile nr. 863—1314. Vezi recenziile de la nr. 327.
323. \* \* \* Academia Republicii Socialiste România. Centrul de cercetări fonetice și dialectale. *Noul atlas lingvistic român pe regiuni. I. Oltenia*. Întocmit sub conducerea lui Boris Cazacu, membru corespondent al Academiei, profesor la Universitatea din București, de Teofil Teaha, Ion Ionică și Valeriu Rusu. Cartografi: Emilian Georgescu și Constanța Mateescu. Coperta: Ion Petrașcu. București, 1967, Editura Academiei Republicii Socialiste România, XVI + 196 p. [XVI+8 hărți introductive, 147 de hărți lingvistice, 12 planșe cu material necartografiat și 40 de hărți interpretative]. Vezi recenziile de la nr. 329, 332, 333, 334.
324. \* \* \* Academia Republicii Socialiste România. Centrul de cercetări fonetice și dialectale. *Texte dialectale. Oltenia*, publicate sub redacția lui Boris Cazacu, membru corespondent al Academiei, profesor la Universitatea din București, de Cornelia CoHuț, Galina Ghiculete, Maria Mărdărescu, Valeriu Șuteu și Magdalena Vulpe, București, 1967, Editura Academiei Republicii Socialiste România, 437 p.

\*

Vezi și nr. 81, 103, 270, 275, 401, 414, 416, 426, 431, 436, 472, 540, 541, 542, 546, 549, 551, 554, 555, 642, 647, 662.

## Recenzii

325. CIOBANU, NICOLETA, *Studii de dialectologie română* [de Boris Cazacu, București, 1966], *Drumul socialismului*, 18, nr. 3 707, 1966, 2.
326. GIOSU, ȘTEFAN, *Atlasul lingvistic român*. Serie nouă, Editura Academiei Republicii Socialiste România, vol. IV, 1965, vol. V, 1966, AnȘTUI, 13, nr. 2, 1967, 249—250.
327. GRECU, DOINA, *Noi volume ale Atlasului lingvistic român* [ALRM II, vol. II, III], T, 11, nr. 32, 1967, 6.
328. IONICĂ, ION, *Atlasul lingvistic român*, partea a II-a (ALR II), serie nouă, vol. V, întocmit de Institutul de lingvistică și istorie literară al Filialei din Cluj a Academiei Republicii Socialiste România, sub direcția acad. Emil Petrovici [Cluj], 1966, LR, 16, nr. 5, 1967, 475—478.
329. ISTRATE, G., *Noul atlas lingvistic român [I. Oltenia*, București, 1967], Cr., 3, nr. 2, 1968, 9.
330. MĂRIU, I., G. Alexici., *Texte din literatura poporană română*. Tom. II (inedit) publicat cu un studiu introductiv, note și glosar de Ion Mușlea. Editura Academiei Republicii Socialiste România, București, 1966, 283 l., NyIK, 11, nr. 1, 1967, 185—186.
331. MIHĂESCU, H., *Atlasul lingvistic român* [Atlas linguistique roumain]. Nouvelle série, Vol. V : A. Nature, caractères, sentiments ; B. Amusements, distractions ; C. Musique ; D. Jeux d'enfants ; E. Salutation ; F. Divers ; G. Noms de personnes ; H. Superstitions. Bucarest, 1966, cartes 1237—1570 (Academia Republicii Socialiste România, Filiala din Cluj. Institutul de lingvistică și istorie literară), RESEE, 5, nr. 1—2, 1967, 319—320.
332. MIHĂESCU, H., *Noul atlas lingvistic român pe regiuni — Oltenia I*, întocmit sub conducerea lui Boris Cazacu de Teofil Teaha, Ion Ionică și Valeriu Rusu (*Le nouvel Atlas linguistique roumain par régions*, élaboré sous la direction de Boris Cazacu par Teofil Teaha, Ion Ionică et Valeriu Rusu). București, 1967, XVI, 196 p. (Academia Republicii Socialiste România. Centrul de cercetări fonetice și dialectale), SCL, 18, nr. 6, 1967, 677—678.
333. PETRIȘOR, MARIN, *Noi cercetări dialectale despre graiul oltenesc* [despre *Noul atlas lingvistic român pe regiuni — I Oltenia*, București, 1967], Înainte, 24, nr. 7 047, 1967, 2.
334. POPESCU, RADU SP., *Noul atlas lingvistic român pe regiuni — Oltenia (I)*, F, 3, nr. 11, 1967, 2.
335. RUSU, VALERIU, Cristea Sandu-Timoc, *Cîntece bătrînești și doine*, București, Editura pentru literatură, 1967, LR, 17, nr. 2, 1968, 183—184.
336. SARAMANDU, N., B. Cazacu, *Studii de dialectologie română*, București, Editura științifică, 1966, 191 p., SCL, 18, nr. 2, 1967, 244—247; vezi și varianta în franceză din RRL, 12, nr. 3, 1967, 262—265.

\*

Vezi și nr. 492, 557, 558.

## 5. GRAMATICĂ

## a. Generalități

337. AVRAM, MIOARA, *Probleme actuale ale studiilor de gramatică românească*, PGS, 20—24.
338. BRAINERD, BARRON, *A transformational-generative grammar for Rumanian numerical-expressions* [cu 12 trimiteri bibliografice], Cahiers, 4, 1967, 35—45.
339. BYCK, JACQUES, *Studii și articole. Pagini alese* [cu un studiu introductiv, tabel cronologic al lucrărilor lui J. Byck de Florica Dimitrescu], București, 1967, Editura științifică, 276 p.  
Vezi recenziile de la nr. 347, 348, 349, 350.
340. CHIRVAI, LILI, HALES, ELVIRA, MĂRCULEȚIU, SILVIA, SOLTYSKI, SILVIA, *Observations sur la grammaire mécanique de la langue roumaine*, Cahiers, 4, 1967, 47—53.
341. GRAUR, AL., *Cîteva concluzii* [la Sesiunea metodică-științifică de la Brașov, 31 martie — 1 aprilie 1965], PGS, 133—134.
342. POPESCU, ȘTEFANIA, *Culegere de exerciții gramaticale cu noțiuni de morfologie și sintaxă*, București, 1968, Editura didactică și pedagogică, 495 p.

343. TUTOVEANU, ALECSANDRINA, *Aspecte ale predării limbii române în lumina ediției a II-a a Gramaticii Academiei Republicii Socialiste România*, PGS, 25—31.
344. \* \* \* Societatea de științe istorice și filologice din Republica Socialistă România, *Probleme de gramatică și stilistică în școala generală și liceu*, Coordonator: G. Beldescu [11 articole; lucrările sesiunii metodico-științifice din 31 martie — 1 aprilie 1965 — Brașov], București 1967, Editura didactică și pedagogică, 136 p.  
Vezi recenziile de la nr. 345, 346.

\*

Vezi și nr. 121, 122, 123, 124, 159, 165, 190, 191, 239, 240, 250, 251, 619, 944, 952, 964, 966.

#### R e c e n z i i

345. CRAȘOVEANU, D., *Probleme de gramatică și stilistică în școala generală și liceu* [București, 1967], Oriz., 18, nr. 11, 1967, 84—85.
346. MARINESCU, EUGEN, *Probleme de gramatică și stilistică* [în școala generală și liceu, București, 1967], ScTin., 23, nr. 5 695, 1967, 2.
347. MĂRII, I., Jacques Byck, *Studii și articole* (Editura Academiei [sic !], 1967), St., 18, nr. 9, 1967, 113—114.
348. RADU, GH., Jacques Byck, *Studii și articole. Pagini alese*, București, Editura științifică, 1967, LR, 17, nr. 1, 1968, 94—95.
349. SARAMANDU, MANUELA, Jacques Byck, *Studii și articole*, București, Editura științifică, 1967, 274 p., SCL, 18, nr. 6, 1967, 681—683.
350. TOMȘA, MANUELA, *Studii și articole* de Jacques Byck, Argeș, 2, nr. 5, 1967, 15.

\*

Vezi și nr. 131, 666, 668.

#### b. Morfologie

351. AVRAM, MIOARA, *Genul „comun” în limba română*, SCL, 18, nr. 5, 1967, 479—489.
352. CHIRICUȚĂ-MARINOVICI, RITA, *Regimul contextual al locuțiunilor adverbiale de tot și cu totul*, CL, 12, nr. 2, 1967, 227—233.
353. COJA, ION Z., *Observații cu privire la sensul contextual al substantivelor* [cu un rezumat în franceză], PLG, 5, 1967, 83—104.
354. COJA, ION, *Note asupra flexiunii verbale la persoana a III-a*, SCL, 19, nr. 1, 1968, 29—34.
355. COMBIESCU, MARIANA, *Despre definirea diazezei în limba română*, LR, 17, nr. 1, 1968, 87—91.
356. CRAȘOVEANU, D., *Locuțiuni prepoziționale*, AUT, 5, 1967, 227—231.
357. DIACONESCU, ION, *Observații cu privire la valoarea infinitivului în limba română*, LR, 17, nr. 2, 1968, 111—121.
358. DIACONESCU, PAULA, *Numărul și genul substantivului românesc*, ELS, 237—260.
359. DIMITRIU, C., *Observații în legătură cu verbele semiauxiliare de aspect*, LR, 16, nr. 4, 1967, 297—303.
360. GRAUR, AL., *Cine, ce*, LL, 14, 1967, 119—125.
361. GRAUR, A., *De nouveau sur l'article postposé en roumain*, RRL, 12, nr. 1, 1967, 3—18.
362. GUȚU-ROMALO, VALERIA, *Articolul și categoria determinării în limba română actuală*, ELS, 225—236.
363. GUȚU-ROMALO, VALERIA, *În problema clasificării verbelor (Încercare de clasificare sintagmatică)*, ELS, 291—305.
364. IORDAN, IORGU, GUȚU-ROMALO, VALERIA, NICULESCU, ALEXANDRU, *Structura morfologică a limbii române contemporane* [cu o bibliografie de 642 de titluri], București, 1967, Editura științifică, 356 p.  
Vezi recenziile de la nr. 371, 372.
365. MANOLIU, MARIA, *Distribution et statistique. Esquisse de classification des pronoms du daco-roumain contemporain standard*, Cahiers, 4, 1967, 143—170.

366. MANOLIU, MARIA, *Schiță de clasificare structurală a adjectivelor din limba română*, ELS, 263—273.
367. MANOLIU, MARIA, *Genitivul pronumelui personal în limba română contemporană*, ELS, 274—290.
368. MANOLIU, MARIA, *Puncte de vedere asupra categoriei gramaticale* [cu o bibliografie de 27 de titluri], LR, 17, nr. 2, 1968, 101—109.
369. ROSETTI, A., *Sur le neutre en roumain*, RRL, 13, nr. 1, 1968, 3—10.
370. VASILIU, LAURA, *Asupra definiției prepoziției*, ELS, 306—309.

\*

Vezi și nr. 80, 99, 120, 160, 175, 179, 184, 187, 188, 267, 270, 393, 400, 707, 750, 755, 758, 770, 865.

#### Recenzii

371. IANCU, VICTOR, *Structura morfologică a limbii române contemporane* [de Iorgu Iordan, Valeria Guțu-Romalo, Alexandru Niculescu, București, 1967], Pentru socialism, 17, nr. 4 196, 1967, 2.
372. Ș[UTEU], F[LORA], Iorgu Iordan, Valeria Guțu-Romalo și Alexandru Niculescu, *Structura morfologică a limbii române contemporane*, București, Editura științifică, 1967, 351 p., LR, 17, nr. 2, 1968, 185—186.

\*

Vezi și nr. 778.

#### c. Sintaxă

373. ALEXANDRESCU, ECATERINA, *Cu privire la unele probleme ale propozițiilor subiective, predicative și ale regentelor acestora*, LL, 15, 1967, 167—177.
374. CONSTANTINESCU, GH., *Cu privire la analiza sintactică a textelor propuse în LR nr. 5 și 6/1963 și la soluțiile publicate ulterior (în nr. 1 și 5/1965 și 2/1966)*, LR, 16, nr. 5, 1967, 401—405.
375. DIMITRIU, C., *Observații în legătură cu propoziția apozitivă*, AnL, 17, 1966, 151—163.
376. DRAȘOVEANU, D.D., *Despre elementul predicativ suplimentar*, CL, 12, nr. 2, 1967, 235—242.
377. GHINESCU, FLORINTE, *Despre unele forme verbale compuse cu „a fi”*, LL, 14, 1967, 135—141.
378. GOLOPENȚIA-ERETESCU, SANDA, *Règles de structure de la phrase en roumain actuel*, Cahiers, 4, 1967, 65—71.
379. GRAUR, AL., *Mi-1 trebuie*, CL, 12, nr. 2, 1967, 225—226.
380. HODIȘ, V., *Echivalența semantico-sintactică a termenilor raportului apozitiv (II)*, CL, 12, nr. 2, 1967, 271—288.
381. HODIȘ, V., *Elementul predicativ suplimentar. Contribuții*, LR, 16, nr. 6, 1967, 485—489.
382. IORDAN, IORGU, *Tendințe sintactice în limba română actuală*. Universitatea București, Cursurile de vară și colocviile științifice de limba, literatura, istoria și arta poporului român, Sinaia, 25 iulie — 25 august 1966, București, 1966, 28 p.; versiunea în franceză *Tendances syntaxiques dans le roumain actuel*, București, 1966, 37 p.
383. MANCAȘ, MIHAELA, *Aspects de la grammaire de coordination en roumain*, Cahiers, 4, 1967, 107—141.
384. TRANDAFIR, GH., *Contribuții la definirea complementului circumstanțial sociativ în limba română*, LR, 17, nr. 2, 1968, 175—177.
385. VASILIU, LAURA, *Some aspects of the grammar of the verb phrase with special reference to prepositional constructions*, RRL, 12, nr. 4, 1967, 341—367.

\*

Vezi și nr. 82, 114, 115, 116, 117, 161, 162, 170, 171, 189, 387, 636, 647, 653, 695, 696, 697, 762, 765, 933, 934, 945, 955, 956, 970.

## Recenzii

Vezi nr. 157.

## 6. LEXICOLOGIE

a. Semasiologie, onomasiologie, statistică lexicală, terminologie, formarea cuvintelor

386. APREOTESEI, CEZAR, *Observații asupra tipurilor și clasificării calcurilor lingvistice*, AUT, 4, 1966, 145—151.
387. ASAN, FINUȚA și CIOBANU, FULVIA, *Cuvintele compuse și grupurile sintactice stabile*, SMFC, 4, 1967, 235—252.
388. AVRAM, MIOARA, *Contribuții la studierea derivării cu -iv*, SMFC, 4, 1967, 87—111.
389. BACALBAȘA, N., *Unele considerații asupra stabilirii terminologiei piscicole românești cu deosebită referire la uneltele de pescuit*, [cu 7 trimiteri bibliografice], Bul. Pisc., 25, nr. 5, 1966, 88—92.
390. BĂCESCU, M., ROSETTI-BĂLĂNESCU, C., CĂTUNEANU, ION, I., VASILIU, G.D. și FILIPAȘCU, AL., *Nomenclatorul păsărilor din Republica Socialistă România*, RM, 4, nr. 2, 1967, 193—202.
391. BOJAN, MARIA, *Seria sinonimică a cuvintului flacără*, CL, 12, nr. 1, 1967, 89—96.
392. BOJAN, MARIA, *Despre sensurile concrete ale rom. inimă*, CL, 12, nr. 2, 1967, 243—248.
393. CARABULEA, ELENA și POPESCU-MARIN, MAGDALENA, *Exprimarea numelui de acțiune prin substantive cu formă de infinitiv lung și de supin*, SMFC, 4, 1967, 277—320.
394. CHIVESCU, R., *Un dicționar al fitmului* [discută terminologie specifică domeniului], VN, 23, nr. 11, 1967, 5.
395. CONTRAȘ, EUGENIA, *Sufixul -uț(ă)*, SMFC, 4, 1967, 143—161.
396. COTEANU, ION, *A propos de la répartition stylistique du vocabulaire roumain actuel*, Université de Bucarest, Cours d'été et colloques scientifiques, Sinaia, 25 juillet — 25 août 1966, Bucarest, 20 p.
397. CREȚA, ZORELA, *Sufixe peiorative*, SMFC, 4, 1967, 177—194.
398. DOBRESCU, GHEORGHE, *Sufixul verbal -ei*, SMFC, 4, 1967, 37—45.
399. DOMINTE, CONSTANTIN, *Sufixul -erie în limba română*, SMFC, 4, 1967, 69—79.
400. DRAGOMIR, A. și MÎCLĂU, P., *Media statistică a motivării cuvintelor prin morfeme în limba română* [cu rezumate în rusă și engleză], AUT, 4, 1966, 153—167.
401. DUMISTRĂCEL, STELIAN, *Numele mașinilor agricole în graiurile limbii române, pe baza ALR. — Creații pe teren românesc și împrumuturi din alte limbi, cu circulație locală —*, LR, 16, nr. 6, 1967, 499—512.
402. FIȘINESCU, FLORICA, *Prefixul negativ in-*, SMFC, 4, 1967, 3—14.
403. GHEORGHIU, DOMNICA, *În legătură cu terminologia culorilor din limba română*, LR, 17, nr. 1, 1968, 39—49.
404. GHEORGHIU, MIRCEA, *Inovații și formații noi în limba presei actuale*, LR, 17, nr. 2, 1968, 131—134.
405. GHERMAN, CRISTINA, *Prefixul para-*, SMFC, 4, 1967, 15—21.
406. GOLDIȘ-POALELUNGI, ANA, *Aspecte istorice ale unei sinonimii : Cuvînt-rezon-motiv-rațiune*, LL, 15, 1967, 179—191.
407. GOMBOȘIU, V., ZANE, EL., *Contribuții la stabilirea terminologiei piscicole românești (IV) Uneltele de pescuit* [cu 16 trimiteri bibliografice], Bul. Pisc., 25, nr. 2, 1966, 77—93.
408. GRAUR, AL., *Sufixul -etă*, SMFC, 4, 1967, 81—86.
409. HRISTEA, TH., *Le calque de structure dans la langue roumaine*, RRL, 12, nr. 4, 1967, 279—288.
410. HRISTEA, TH., *Tipuri de etimologie populară*, LR, 16, nr. 3, 1967, 237—251.
411. HRISTEA, TH., *Tipuri de calc lingvistic*, SCL, 18, nr. 5, 1967, 507—527.
412. HRISTEA, VALENTINA, *Adjectivarea gerunziului*, SMFC, 4, 1967, 253—276.
413. IONESCU-BUJOR, CLAUDIU, *Dicționar O.N.U.* [explică termeni legați de activitatea O.N.U.], VSt., 13, nr. 12, 1968, 9.
414. LĂZĂRESCU, PAUL, *Termeni referitori la preparate culinare în graiurile oltenești* [cu 2 hărți în text], SCL, 18, nr. 6, 1967, 617—625.
415. MANECA, CONSTANT, *Probleme actuale ale terminologiei științifice și tehnice românești*, LR, 16, nr. 6, 1967, 491—498.

416. MAREȘ, LUCREȚIA, *Termeni pentru noțiunea de „febră” în limba română* [cu 2 hărți în text], LR, 17, nr. 1, 1968, 25–37.
417. MARIN, GEORGETA, *Verbe derivate de la formule de adresare, de urare, înjurături etc.*, SMFC, 4, 1967, 209–216.
418. MARIN, GEORGETA, *Verbe derivate de la interjecții onomatopice*, SMFC, 4, 1967, 217–234.
419. MIHAIL, ZAMFIRA, *Despre regionalismul șapeă și neologismul omonim* [cu 2 hărți în afară de text], AnL, 17, 1966, 143–150.
420. MIHĂESCU, N. [La rubrica: Vorbe din popor și tilcurile lor] *Vorbe din popor și tilcurile lor* [harță, a hărțui], Albina, 71, nr. 1, 1968, 2; *Umblă teleleu*, ib., nr. 3, 1968, 6; „A spune verde în față...”, ib., nr. 5, 1968, 7.
421. MIHĂILĂ, G., *Contribuții la studiul calculului lingvistic (Pe baza textelor bilingve slavo-române din sec. al XVI-lea)*, SCL, 18, nr. 5, 1967, 529–539.
422. M.R., *Dicționar* [explică termenii inducție, deducție, inadapabil], Col., 3, nr. 9, 1967, 14.
423. NOICA, CONSTANTIN, *Rostirea filozofică românească. Analiza termenilor: rostire, întru, fire și filință*, RF, 14, nr. 6, 1967, 659–668.
424. NOICA CONSTANTIN, [serie de articole cu titlu comun] *Rostirea filozofică românească. Sinele și snea*, Cr., 2, nr. 42, 1967, 9; *Trecere, petrecere*, ib., nr. 44, 1967, 9; *Vremea vremulește*, nr. 46, 1967, 9; *Infinit și înfinire la Eminescu*, nr. 48, 1967, 9; *Trole-nire*, nr. 50, 1967, 9; *Despre citorile prefixului „în”*, ib. 3, nr. 4, 1968, 9.
425. NOICA, CONSTANTIN, [serie de articole cu titlu comun] *Rostirea filozofică românească. Trei cuvinte ale lui Cantemir [ceișă, feldeișă și ctișă]*, GL, 15, nr. 9, 1968, 7; *În temelul codrului sau despre cuvântul temei*, ib., nr. 10, 1968, 3.
426. PETCU, STELA, *Contribuții la studiul terminologiei albinăritului în limba română (pe baza ALR, serie nouă)*, CL, 12, nr. 2, 1967, 257–270.
427. POPA, ELEONORA, *Sufixe moșionale pentru formarea masculinului*, SMFC, 4, 1967, 163–179.
428. POPOVICI, ION, *Mic dicționar psiho-pedagogic*, [explică termeni din acest domeniu], Col., 3, nr. 3, 1967, 23; [la rubrica: Dicționar] ib., nr. 4, 1967, 8; nr. 5, 1967, 13.
429. RADU, MIRCEA, *Observații în legătură cu sinonimia, sistemul vocabularului și raportul limbii cu gândirea*, LL, 13, 1967, 107–128.
430. RIZESCU, I., *Prefixele pro- în limba română*, SMFC, 4, 1967, 23–30.
431. RIZESCU, I., *Prefixele regionale dacoromânești ză- și do-*, SMFC, 4, 1967, 31–36.
432. SĂTEANU, CORNEL, *Sintagme cu indicator al originii* [cu rezumate în rusă și franceză], StUBB, 18, fasc. 1, 1968, 47–52.
433. SECHE, LUIZA, *Juxtapunerea sinonimică în limba română*, CL, 12, nr. 1, 1967, 103–113.
434. SLAVE, ELENA, *Organizarea sintagmatică și semantică a proverbelor* [cu un rezumat în franceză], PLG, 5, 1967, 173–190.
435. ȘERBAN, V., *Sufixul românesc -eață* [cu rezumate în rusă și franceză], AUT, 4, 1966, 169–186.
436. ȘERBAN, VALENTINA, *Denumiri ale unor măsuri de greutate în graiurile dacoromâne* [cu o hartă în text], CL, 12, nr. 2, 1967, 249–255.
437. ȘTEFAN, ION, *Terminologia unei noțiuni de prozodie*, LR, 17, nr. 2, 1968, 163–172.
438. ȘTEFĂNESCU, C.P., *Cîteva considerații pe marginea unor termeni geografici*, SCGeogr., 14, nr. 1, 1967, 75–80.
439. ȘTEFĂNESCU-GOANGĂ, ZIZI și ȚUGULEA, TATIANA, *Verbe derivate de la nume de agent*, SMFC, 4, 1967, 195–207.
440. VASILIU, G.D., *Despre unii termeni piscicoli*, Bul. Pisc., 25, nr. 3, 1966, 90–92.
441. VASILIU, LAURA, *Sufixul verbal -ui și compusele lui*, SMFC, 4, 1967, 113–142.
442. VIERU, SORIN, *Rostirea filozofică românească. Seama*, Cr., 3, nr. 1, 1968, 9.
443. VINCENZ, ILEANA, *Les degrés de signification en roumain*, Cahiers, 4, 1967, 261–268.
444. VINTILĂ-RĂDULESCU, IOANA, *Sufixul antroponimic -ea*, SMFC, 4, 1967, 47–68.
445. \* \* \* *Dicționar (neenciclopedic) în cuvinte și imagini* [din domeniul artelor], VSt., 12, nr. 26–27, 1967, 21.
446. \* \* \* *Mic dicționar al grefelor* [termeni medicali: autogrefă, homogrefă, heterogrefă, transplant, transplantări, alloplastie sau grefă alloplastică, imunitate sau reacție imunologică, anticorpi, toleranță biologică, substanțe imunopresoare], Fl., 17, nr. 4, 1968, 19.
447. \* \* \* *Academia Republicii Socialiste România, Institutul de Lingvistică din București, Studii și materiale privitoare la formarea cuvintelor în limba română*, vol. al IV-lea.

Redactori responsabili : acad. Al. Graur și Mioara Avram [cu 19 articole], [București], 1967, Editura Academiei Republicii Socialiste România, 336 p. + erata.

448. \* \* \* *Termeni diplomatici uzuali*, Lumea, 5, nr. 11, 1967, 31.

\*

Vezi și nr. 70, 71, 83, 104, 110, 113, 158, 173, 189, 247, 265, 314, 319, 324, 638, 643, 651, 652, 655, 657, 659, 683, 685, 687, 691, 692, 694, 695, 700, 703, 708, 709, 756, 757, 927, 949, 967, 969.

#### Recenzii

449. ILIESCU, MARIA, Vasile Scurtu, *Termenii de înrudire în limba română*, Editura Academiei Republicii Socialiste România, București, 1966, 402 p., RRL, 12, nr. 5, 1967, 453—454.
450. KELEMEN, BÉLA, Vasile Scurtu, *Termenii de înrudire în limba română*, Editura Academiei Republicii Socialiste România, București, 1966 XI + 402 l., NyIK 11, nr. 2, 1967, 343—345.
451. MARCU, LIVIU, V. Scurtu, *Termenii de înrudire în limba română*, [București, 1966] RRH, 6, nr. 2, 1967, 301—305.
452. MĂRII, ION, Vasile Scurtu, *Termenii de înrudire în limba română*, Editura Academiei Republicii Socialiste România, București, 1966, 402 p., CL, 12, nr. 1, 1967, 139—142.
453. NICOLESCU, AUREL, Vasile Scurtu, *Termenii de înrudire în limba română*, București, 1966, 402 p., SCL, 18, nr. 5, 1967, 584—589.
454. ȚARA, V., Vasile Scurtu, *Termenii de înrudire în limba română*, București, Editura Academiei Republicii Socialiste România, 1966, 402 p., AUT, 5, 1967, 284—287.
455. VÖÖ, ISTVÁN, *Studii de lexicologie*, Universitatea „Babeș-Bolyai” Cluj, 1965, 232, l., NyIK, 10, nr. 2, 1966, 382—385.

\*

Vezi și nr. 132, 133, 138, 141, 144, 149, 151.

#### b. Etimologie

456. ALEXANDRESCU, SICĂ, *Pațachina sau pățania unui cuvânt, în vol. Un comediant și o fată de familie și alte schițe*, [București], Editura pentru literatură, 1967, p. 152—162.
457. AVRAM, ANDREI, *Note etimologice [maghiară, magiărcă, mahiavă, malcăvăț, maraniói, mătina, măgherúste, máláci, mămálátiță, mánerei, mărăcă, mărnicós, mătinos, meci, micu — cuvinte din DLR]*, LR, 16, nr. 3, 1967, 253—263.
458. BINDER, ȘTEFAN, *Contribuții la studiul elementelor germane în lexicul graiurilor populare românești [cu rezumate în rusă și germană]*, AUT, 4, 1966, 221—245.
459. BUGEANU, DAN, [Note etimologice și lexicale] *Neam*, LR, 16, nr. 4, 1967, 313—314.
460. BUGEANU, DAN, *Note etimologice și lexicale. Este popor un cuvânt împrumutat?*, LR, 17, nr. 1, 1968, 51—57.
461. BUGEANU, DAN, [Note etimologice și lexicale] *Pondrav*, LR, 17, nr. 2, 1968, 129—130.
462. FILIPAȘCU, AL., *Note etimologice și lexicale [Tătarcă]*, LR, 17, nr. 1, 1968, 57—61.
463. FILIPAȘCU, AL., *Note etimologice și lexicale. Gocă, got, goța, gote, goațe, gotcan etc.*, LR, 17, nr. 2, 1968, 123—129.
464. FRĂȚILĂ, V., *Note de lexicologie românească [dedă, desfăce, desfăcă, duiós, tnieptá, lótru, loátrá, lumea ochilor, luna ochilor, mozgánie, muierós, munúná, pedéstru, rásfúnde, revársát, stéblá, strímbúť, strímbuléte, timpuri, ttrnosí, fípa, váratic, -á, tomnatic, -á, záușí]*, AUT, 4, 1966, 247—257.
465. FRĂȚILĂ, V., *Note lexicale și etimologice [a (se) námtrúji, pírica, rázboľi, sfár(t) má, sfttrní, sfurúti, srumáti, sfttrícá, fártmicá, sfármátoáre, sfurnítoáre; cu o hartă în text]*, AUT, 5, 1967, 233—236.
466. FRĂȚILĂ, V., *Note etimologice și lexicale [broc de vin, plut, pluti, plutiť, -á, plustiť, plotociť, plotocíť, -á, plotoacá, gestri, ghiști, trómána]*, LR, 17, nr. 1, 1968, 62—65.



467. GĂMULESCU, DORIN, *Etimologii românești (Contribuții la studiul unor cuvinte de origine slavă din limba română)* [cher, gărimă, ométiță, săjac, vrtelniță, zăclopot, lupidrag], SCL, 18, nr. 5, 1967, 563–569.
468. HAMP, ERIC P., „Zmeură”, RRL, 12, nr. 6, 1967, 523–524.
469. KIRÁLY, FR., *Etimologia și împrumuturile. Despre unele împrumuturi maghiare*, LR, 16, nr. 5, 1967, 407–411.
470. KOWAL, LANGE, Șuetă, SCL, 18, nr. 3, 1967, 341–342.
471. MANECA, CONSTANT, *Structură etimologică a limbii române literare contemporane în lumina frecvenței cuvintelor* [cu 13 grafice, 6 tabele și o bibliografie a textelor excerptate], SCL, 18, nr. 2, 1967, 121–139.
472. MATEI, I., *Notes sur les „turcismes” du dialecte roumain de Banat. Un problème de méthode*, RESEE, 5, nr. 3–4, 1967, 567–571.
473. MIHĂESCU, H., *Originea cuvintului ban „monedă”*, SCL, 18, nr. 3, 1967, 343–347.
474. NĂSTUREL, PETRE Ș., *Slavo-roumain fîltă < grec byzantin ὀφειλτόν „écriture chiffrée”*, RESEE, 5, nr. 3–4, 1967, 561–566.
475. NESTORESCU, VIRGIL, [Note etimologice și lexicale] *Ciupag. Glod. Juvelnic. Pojarnic. Zapaf*, LR, 16, nr. 4, 1967, 310–311.
476. PĂDURARIU, N., [Note etimologice și lexicale] *Acic. Măina. Sapân. Verfafôr. Vinător*, LR, 16, nr. 4, 1967, 316–317.
477. PĂTRUȚ, I., *Referitor la cronologia elementelor de origine sud-slavă ale limbii române. În legătură cu sl. o și ø*, CL, 12, nr. 1, 1967, 21–27.
478. PIPPIDI, D.M., *Din nou despre pontarhî și pontarhie* [cu un rezumat în franceză], SCIV, 18, nr. 3, 1967, 423–430.
479. PÎLROG, MARIA, și GHEORGHIU, DOMNICA, *Note lexicale* [mol, nun, -ă nunaș, -ă, nănaș, -ă, naș, -ă], AUT, 5, 1967, 215–225.
480. POGHIRC, CIGERONE, *Considérations sur les éléments autochtones de la langue roumaine*, RRL, 12, nr. 1, 1967, 19–36.
481. POGHIRC, C., *O nouă teorie asupra substratului limbii române? (În legătură cu lucrările lui G. Reichenkron)*, LR, 16, nr. 5, 1967, 413–422.
482. POGHIRC, C., *Probleme actuale ale etimologiei românești*, LR, 17, nr. 1, 1968, 15–23.
483. REGUȘ, CORNELIU, *Toponimicele Huluba, Hulubești, Hulubeasca, Hulubiștea*, LR, 16, nr. 6, 1967, 517–520.
484. ROBCIUC, I., [Note etimologice și lexicale] *Buhăș. Rúbăt, Șternă. Tumăni*, LR, 16, nr. 4, 1967, 311–312.
485. ROBCIUC, I., *Note etimologice și lexicale* [mozolî, zeberî], LR, 17, nr. 1, 1968, 65.
486. SLUȘANSCHI, DAN, [Note etimologice și lexicale] *Bragă*, LR, 16, nr. 4, 1967, 314–316.
487. STATI, SORIN, *Călătorie lingvistică în țara muzelor*, București, 1967, Editura științifică, 160 p.
488. ȘTEFĂNESCU, C.M., *Ruscă*, LR, 16, nr. 6, 1967, 521–523.
489. TROFIN, AUREL, *Observații cu privire la adaptarea terminologiei sportive de origine engleză în limba română* [cu rezumate în rusă și engleză], StUBB, 12, fasc. 2, 1967, 125–130.
490. VRABIE, EMIL, *Note etimologice și lexicale. S-a produs într-adevăr o contaminare între rom. eoș și slav. kovücegü?*, LR, 16, nr. 4, 1967, 305–310.
491. ZDRENGHEA, MARIA, *Elemente slavone în limba română*, CL, 12, nr. 2, 1967, 313–317.

\*

Vezi și nr. 272, 273, 275, 276, 289, 290, 301, 302, 386, 409, 410, 411, 420, 700.

### Recenzii

492. MĂRIU, I., Th. N. Tripcea, *Cuvinte sirbești în subdialectul bănățean și importanța lor*, în „Scrisul bănățean”, 1963, nr. 3, p. 68–76; Idem, *Cuvinte de origine sirbească din graiul bănățean*, în „Analele Universității din Timișoara”, seria științe filologice, II, 1964, p. 266–275, CL, 12, nr. 1, 1967, 145–147.
493. \* \* \* Moško Moškov (Sofia), *Un cuvînt românesc de origine cumană [în tunic și familia]*, în „Studii și cercetări lingvistice”, XVII (1966), nr. 2, p. 235–239, MO, 18, nr. 7–8, 1966, 739–740.

\*

Vezi și nr. 277, 278, 282, 284, 285, 286, 524, 525, 526, 527, 557.

c. Lexicografie

494. ALEXANDRESCU, CRISTIAN, BĂRBULESCU, OCTAVIAN, FOTINO, NICOLAE, IOSIPESCU, ADRIAN, *Mic dicționar diplomatic român*, București, 1967, Editura politică, 320 p.  
Vezi recenzia de la nr. 518.
495. BANTAȘ, ANDREI, GHEORGHÎTOIU, ANDREEA, LEVIȚCHI, LEON, *Dicționar frazeologic român-englez*, București, 1966, Editura științifică, 399 p.
496. BANTAȘ, ANDREI, *Dicționar român-englez*. Ediția a II-a revăzută și adăugită, București, 1968, Editura științifică, 296 p.
497. BIBERI, ION, *Dicționarul — instrument de lucru* [pe marginea *Dicționarului enciclopedic român*], IB, 15, nr. 4 370, 1967, 1, 2.
498. ISBĂȘESCU, MIHAI, *Dicționar de buzunar german-român*, ediția a II-a revăzută și adăugită, București, 1967, Editura științifică, 432 p.
499. MACREA, D., [*Dicționarul enciclopedic român*, vol. IV] *Q-Z în librării* [interviu cu ... luat de M. Buică], SR, 19, nr. 5 472, 1967, 1, 3.
500. MAŃCZAK, WITOLD, *În legătură cu Dicționarul de frecvență al limbii române*, LR, 16, nr. 3, 1967, 265—269.
501. MIHĂESCU, SANDA, *Dicționar francez-român*, București, 1967, Editura științifică, 343 p.
502. NICOLESCU, ADRIAN, POPOVICI, LILIANA, PEDA, IOAN, *Dicționar frazeologic englez-român*, București, 1967, Editura științifică, 479 p.
503. ROMAN, ALEXANDRU, *Dicționar de buzunar german-român*. Ediția a II-a revăzută și adăugită, București, 1967, Editura științifică, 334 p.
504. SERETEANU, E., TOMEANU, I., ROMAN, AL., *Mic dicționar german-român*, București, 1967, Editura științifică, 467 p. [liliput].
505. STREINU, VLADIMIR, [La rubrica : Distinguo] *Dicționarul eminescian*, L, 10, nr. 28, 1967, 1. Vezi și nr. 516 bis.
506. ȘUCIU, CORIOLAN, *Dicționar istoric al localităților din Transilvania*, vol. I A-N, întocmit de ... [cu o bogată bibliografie], [București, 1967], Editura Academiei Republicii Socialiste România, 433 p.
507. VĂIDEANU, G., ILIESCU, VASILE, *Dicționarul pedagogic românesc* [în pregătire], R Ped., 17, nr. 2, 1968, 125—127.
508. \* \* \* *Dicționar de buzunar român-francez*. Ediția a II-a revizuită și adăugită. Colectivul de autori : Irina Eliade, Jana Gheorghiu, Liliana Popovici-Pamfil, Coordonator : Ion Brăescu, București, 1967, Editura științifică, 224 p.
509. \* \* \* *Dicționar de buzunar român-spaniol*, București, 1967, Editura științifică, 382 p.
510. \* \* \* *Dicționar francez-român*. Colectivul de elaborare : Iulia Giroveanu, Sanda Mihăescu, Mihaela Slăvescu. Coordonatori : prof. dr. N. N. Condeescu, Gh. Haneș. Cuvînt introductiv : N. N. Condeescu. Îndrumări pentru folosirea dicționarului : Gheorghina Haneș, București, 1967, Editura științifică, 828 p.
511. \* \* \* *Dicționar politehnic*. Ediție revizuită și îmbogățită sub conducerea prof. dr. doc. Radu Țițeica. Autori : Carol Herman, Edmond Nicolau, Aurel Pirvu, Radu Țițeica, București, 1967, Editura tehnică, 1064 p.
512. \* \* \* *Dicționar român-francez*. Autori : Elvira Balmuș, Anca Georgescu-Fuerea, Zelma Kahane, Constantin Borănescu. Coordonator : Ana Canarache, București, 1967, Editura științifică, 668 p.
513. \* \* \* *Dicționar român-italian*. Redactor responsabil și coordonator : prof. univ. dr. doc. Nina Façon. Redactori : Carlo Perussi, George Lăzărescu, Marian Stănculescu, București, 1967, Editura științifică, XIII + 946 p.
515. \* \* \* *Dicționar tehnic englez-român*. Coordonator : Leon Levițchi, București, 1967, Editura tehnică, 1303 p.
516. \* \* \* Academia Republicii Socialiste România, [Institutul de lingvistică din București], *Dicționarul limbii române (DLR)*, Serie nouă, Tomul VI. Redactori responsabili : Iorgu Iordan, membru al Academiei Republicii Socialiste România, Alexandru Graur, membru al Academiei Republicii Socialiste România, Ion Coteanu, membru corespondent al Academiei Republicii Socialiste România. Fascicula a 8-a : MINIATURIZA — MITITEL : Redactori responsabili : Ion Coteanu, Mircea Seche, Lidia Sfirlea. Redactori : Ana Canarache, Ion Dănăilă, Finuța Hasan, Georgeta Miștan, Alexandra Roceric-Alexandrescu, Tatiana Țugulea. La revizie au participat : Finuța Hasan, Florența Sădeanu, Luiza Seche. Au fost consultați

pentru etimologii : Alexandru Graur, Emil Petrovici, Grigore Brîncuș, Vladimir Drimba, Theodor Hristea, Maria Iliescu, Bela Kelemen, Gheorghe Mihăilă, Cicerone Poghiric, Nicolae Ursu. Fascicula a 9-a : MITITELUȘ — MÎRLĂNIME : Redactori responsabili : Ion Coteanu, Mircea Seche, Lidia Sfirlea. Redactori : Ana Canarache, Iulia Manoliu, Dumitru Marmeliuc, Alexandra Roceric-Alexandrescu, Lidia Sadoveanu-Cucu, Luiza Seche, Lidia Sfirlea. La revizie au participat : Florica Ficșinescu, Finuța Hasan. Au fost consultați pentru etimologii : Alexandru Graur, Emil Petrovici, Grigore Brîncuș, Vladimir Drimba, Theodor Hristea, Maria Iliescu, Bela Kelemen, Gheorghe Mihăilă, Cicerone Poghiric, Nicolae Ursu. Fasciculele a 10-a și a 11-a : MÎRLEALĂ — MORSĂ<sup>1</sup> : Redactori responsabili : Ion Coteanu, Mircea Seche. Redactori : Ana Canarache, Elena Ciobanu, Eleonora Cosmopol, Florica Ficșinescu, Georgeta Marin, Georgeta Miștran, Lidia Sadoveanu-Cucu, Florența Sădeanu, Luiza Seche, Mircea Seche, Lidia Sfirlea, Ileana Vulpescu. Au participat la revizie : Florica Ficșinescu, Florența Sădeanu, Luiza Seche, Lidia Sfirlea. Au fost consultați pentru etimologii : Alexandru Graur, Emil Petrovici, Grigore Brîncuș, Vladimir Drimba, Theodor Hristea, Maria Iliescu, Bela Kelemen, Gheorghe Mihăilă, Cicerone Poghiric, Nicolae Ursu. București, Editura Academiei Republicii Socialiste România. Fasc. a 8-a : 1967, 80 p. (p. 561—640). Fasc. a 9-a : 1967, 80 p. (p. 641—720). Fasc. a 10-a și a 11-a : 1968, 160 p. (p. 721—880).

Vezi recenziile de la nr. 528, 529.

ms. \* \* \* *In legătură cu Dicționarul Eminescu* [răspuns la articolul lui Vladimir Streinu de la nr. 505 al acestei bibliografii], LR, 16, nr. 5, 1967, 473—474.

\*

Vezi și nr. 107, 217, 220, 232, 235, 238, 245, 246, 750.

#### Recenzii

- ALEXE, GHEORGHE, Anca Balaci, *Mic dicționar mitologic greco-roman*, București, Editura științifică, 1966, 448 p., GB, 26, nr. 5—6, 1967, 670—671.
- BERINDEI, DAN, *Primul dicționar diplomatic român* [vezi nr. 494 al prezentei bibliografii], IB, 15, nr. 4 320, 1968, 2.
- CAPESIU, BERNHARD, *Dicționar german-român*, București, Editura Academiei Republicii Socialiste România, 1966, CI + 1.172 pag., LR, 16, nr. 5, 1967, 478—482.
- CHIRIȚĂ, GR., \* \* \* *Dicționar enciclopedic român*, vol. IV, Q—Z, Editura politică, București, 1966, 960 p. + 48 pl., Studii, 20, nr. 5, 1967, 1043—1044.
- CONSTANTIN, C., Anca Balaci, *Mic dicționar mitologic greco-roman*, Viața nouă, 23, nr. 6 947, 1967, 3.
- JULA, NICOLAE, *Etnografia și folclorul în Dicționarul enciclopedic român*, ScTin., 23, nr. 5 551, 1967, 2.
- KELEMEN, BÉLA, *Dicționarul enciclopedic român*, NyIK, 11, nr. 1, 1967, 189.
- KELEMEN, BÉLA, Lajos Tamás, *Etymologisch-historisches Wörterbuch der ungarischen Elemente im Rumänischen (Unter Berücksichtigung der Mundartwörter)*, Akadémiai Kiadó, Budapest, 1966, 936 p., CL, 12, nr. 2, 1967, 323—327.
- MAROSI, AL., Lajos Tamás, *Etymologisch-historisches Wörterbuch der ungarischen Elemente im Rumänischen*, Budapest, 1966, LR, 17, nr. 1, 1968, 93—94.
- MIHĂESCU, H., Al. Ciorănescu, *Diccionario etimológico rumano*. Tenerife, Universidad de La Laguna, 1958—1966, XX, 1184 p. (Biblioteca Filológica), RRL, 12, nr. 5, 1967, 454—456 ; vezi și varianta românească a recenziei în SCL, 18, nr. 6, 1967, 678—681.
- MIHĂESCU, H., Lajos Tamás, *Etymologisch-historisches Wörterbuch der ungarischen Elemente im Rumänischen (Unter Berücksichtigung der Mundartwörter)*, Akadémiai Kiadó, Budapest, 1966, 936 p., RRL, 12, nr. 3, 1967, 259—261.
- MIHĂILĂ, G., *Dicționarul limbii române* [DLR — serie nouă], Ateneu, 4, nr. 4, 1967, 6.
- P[OPESCU], I., *Dicționarul limbii române (DLR)*, tom. VI, fasciculele 7—8, București, Editura Academiei Republicii Socialiste România, 1967, LR, 17, nr. 2, 1968, 185.

530. SILL, E. und SUCIU, A., *Dicționar german-român (Deutsch-rumänisches Wörterbuch)*, București, Editura Academiei Republicii Socialiste România, 1966, CI + 1.172 S., FVL, 10, nr. 1, 1967, 119—122.
531. ȘTEFAN, I.M., *Inventatori și descoperitori români în Dicționarul enciclopedic român*, ScTin., 23, nr. 5 558, 1967, 2.
532. TĂNĂSESCU, F., Florin Marcu — Constant Maneca, *Dicționar de neologisme*, ed. II, București, Editura științifică, 1966, 766 pag., LR, 16, nr. 3, 1967, 282—283.
533. SOLOMON, V., Victor Vasenco, *Mic dicționar rus-român*, București, Editura științifică, 1966, 699 p., LR, 16, nr. 3, 1967, 279—281.
534. TEODORESCU, NICOLAE, GHEORGHIU, NICOLAE, *Informarea în dicționarele tehnice* [despre *Lexiconul tehnic român*, serie nouă], *Lupta de clasă*, 43, nr. 1, 1968, 108—112.
535. VETIȘANU, VASILE, *Gîndirea filozofică în Dicționarul enciclopedic român*, Ramuri, 4, nr. 5, 1967, 15—17.
536. VULPE, R., *Istoria veche și arheologia* [în *Dicționarul enciclopedic român*], ScTin., 23, nr. 5 562, 1967, 2.
537. ZAMFIRESCU, ION, [La rubrica : *Addenda la Dicționarul enciclopedic român*] *Asupra unor scriitori români de limbă franceză*, Ramuri, 4, nr. 4, 1967, 6.
538. \* \* \* *Addenda la Dicționarul enciclopedic român*, Ramuri, 4, nr. 7, 1967, 15.

\*

Vezi și nr. 142, 253, 254, 256, 257, 258, 260, 261.

## 7. ONOMASTICĂ

### a. Generalități

539. CONEA, ION, *Simpozionul de onomastică de la Cluj (16—17 decembrie 1966)*, SCGeogr., 14, nr. 1, 1967, 91—92.

### b. Antroponimie

540. PĂTRĂȘCANU, TRAIAN, *Nume de oameni din Valea Mureșului* [cu o hartă în text], LR, 16, nr. 5, 1967, 435—447.
541. PURCAR-GUȘEILĂ, MARGARETA, *Porecle (Comuna Șimișna, Raionul Dej, Regiunea Cluj)*, LL, 14, 1967, 143—164.
542. STAN, ION TEODOR, *Porecle și supranume din comuna Sohodol (Raionul Clmpeni, Regiunea Cluj)* [cu rezumate în rusă și engleză], StUBB, 18, fasc. 1, 1968, 99—110.
543. TEIUȘ, SABINA, *Despre conceptul de nume propriu și sfera onomasticii*, LR, 16, nr. 6, 1967, 513—516.

\*

Vezi și nr. 444, 552.

## R e c e n z i i

544. COJA, ION Z., A. Graur, *Nume de persoane*, București, 1966, RRL, 12, nr. 4, 1967, 377—378.
545. MIHĂESCU, H., Al. Graur, *Nume de persoane* [Noms de personnes], Ed. științifică, Bucarest, 1965, 187 p. Du même, *La romanité du roumain*, Ed. Academiei, Bucarest, 1965, 69 p. (Bibliotheca Historica Romaniae, Études, 9), RESEE, 5, nr. 3—4, 1967, 601—603.

### c. Toponimie

546. BUZATU, D., *Toponimie doljană*, MO, 19, nr. 1—2, 1967, 59—70.  
Vezi recenzia de la nr. 558.
547. DONAT, ION, *Dicționarul toponimic românesc*, Ramuri, 5, nr. 1, 1968, 4.

- DONAT, ION, *Pentru un dicționar toponimic românesc*, LR, 17, nr. 2, 1968, 141–146.  
 GIUGLEA, G. și ȚIRA, V., *Toponimice românești din Munții Apuseni (Băișoara, Săcel, Muntele Săcelului)* [cu rezumate în rusă și franceză], AUT, 4, 1966, 197–219.  
 OROȘ, M., *Cîteva observații privind obiectul și metodele de studiu ale toponimiei*, STUBB, 18, fasc. 1, 1968, 111–114.  
 PĂTRUȚ, IOAN și PĂTRUȚ, MALVINA, *Toponimice bănățene în -ești (I)*, CL, 12, nr. 2, 1967, 289–298.  
 PETROVICI, ÉMILE, *Oronymes à base d'anthroponymes dans les Carpathes roumaines*, RRL, 12, nr. 6, 1967, 481–488.  
 STOENESCU, VASILE A., *Chiseani nu Chișeani*, În., 23, nr. 7 036, 1967, 2.  
 TĂNASE, EUGEN, *Toponimia comunei Poiana Sibiului* [cu un indice și cu rezumate în rusă și franceză], AUT, 5, 1967, 9–47.  
 VINTELER, O., *Nume topice din satele Căptâlan și Noșlac (raionul Aiud, regiunea Cluj)* [cu o hartă în afară de text], CL, 12, nr. 1, 1967, 115–126.

Vezi și nr. 483, 488, 506.

## Recenzii

- ANDREESCU, ȘT., P. Ș. Năsturel, *Note sur la géographie historique de la Dobroudja chez Constantin Porphyrogenelul*, în „*Polychronion*” (*Festschrift Franz Dölger*), Heidelberg, 1966, p. 382–387 [topon. Sulina, Caraorman], ST, 19, nr. 5–6, 1967, 378.  
 \* \* Acad. Emil Petrovici, *Toponimice sud-slave occidentale în Oltenia*, în „*Romano-slavica*”, XII (1965), p. 11–19, MO, 18, nr. 7–8, 1966, 740–743.  
 \* \* Pr. D. Buzatu, *Toponimie doljană*, în „*Mitropolia Olteniei*”, XIX (1967), nr. 1–2, p. 59–70, ST, 19, nr. 7–8, 1967, 541–542.

## 8. FILOLOGIE

- ALEXIANU, AL., *Din cărțile vechii Mitropolii din București*, GB, 26, nr. 5–6, 1967, 609–639.  
 AVRAM, MIRCEA, *Primul traducător al lui „Robinson Crusoe” în limba română: poetul bănățean Petru Teodorovici*, MB, 17, nr. 7–9, 1967, 555–557.  
 BACIRU, LIVIA, *Primele tipărituri românești*, SR, 18, nr. 5 127, 1966, 2; *Ce sînt vechile tiparîne și cum au apărut?*, ib., 19, nr. 5 490, 1967, 2.  
 BEJU, IOAN N., *Contribuții la bibliografia românească veche. Cărți vechi românești din Biblioteca Mitropoliei Sibiului* [cu 6 facsimile în afară de text], MB, 12, nr. 1–3, 1967, 82–97.  
 Vezi recenzia de la nr. 608.  
 BODOGAE, T., *Peripețiile unei traduceri a Noului Testament. Considerații pe marginea centenarului lui Vuk Karagici (1787–1864)*, O, 18, nr. 2, 1966, 246–252.  
 BRĂTULESCU, VICTOR, *Inscripții și însemnări din biserici*, GB, 25, nr. 7–8, 1966, 622–668.  
 BUREȚEA, EMILIAN, *Un cabinet al „cărții rare”* [la Biblioteca Centrului de istorie, filologie și etnografie din Craiova], Înainte, 24, nr. 7 046, 1967, 2.  
 CAMARIANO-CIORAN, ARIADNA, *L'œuvre de Beccaria „Dei delitti e delle pene” et ses traductions en langues grecque et roumaine*, RESEE, 5, nr. 1–2, 1967, 193–202.  
 CARDAȘ, GH., *Teodor Corbea — poet și traducător al Psaltirii, „vel pisar și canțelar” al împăratului Petru cel Mare*, MO, 19, nr. 1–2, 1967, 28–44.  
 Vezi și recenzia de la nr. 609.  
 DEMÉNY, L., *Primul text românesc imprimat*, RB, 19, nr. 6, 1966, 344–349.  
 Vezi și nr. 580.  
 DIMITRESCU, FLORICA, *Despre raporturile dintre Tetraevanghelul lui Coresi (1561) și Evangelheliarul manuscris din Londra (1574)* [pe marginea articolului lui Ion Gheție de la nr. 574 din această bibliografie], SCL, 18, nr. 4, 1967, 447–454.  
 DIMITRESCU, FLORICA, *Cu privire la raportul dintre Tetraevanghelul lui Coresi și Evangelheliarul lui Radu de la Mănecști (Scurt răspuns)* [la articolul lui Ion Gheție de la nr. 575 al acestei bibliografii], SCL, 19, nr. 1, 1968, 49–51.  
 GEORGESCU, VALENTIN AL., *L'œuvre juridique de Michel Folino et la version roumaine du IV<sup>e</sup> livre de droit coutumier de son „Manuel de lois” (1777)* [cu două anexe], RESEE, 5, nr. 1–2, 1967, 119–166.  
 GHEȚIE, ION, *Linguistische Betrachtungen über einen alten Hermannstädter Druck: Das Petersburger Evangeliar*, FVL, 10, nr. 1, 1967, 93–99.

573. GHEȚIE, ION, *Coresi și reforma în lumina unor interpretări noi*, SCL, **18**, nr. 2, 1967, 231—238.
574. GHEȚIE, ION, *Raportul dintre Tetraevanghelul lui Coresi și Evangheliarul din Londra*, SCL, **18**, nr. 3, 1967, 313—324.  
Vezi și nr. 569.
575. GHEȚIE, ION, *Din nou despre raportul dintre Tetraevanghelul lui Coresi și Evangheliarul din Londra* [răspuns la articolul nr. 570 de Florica Dimitrescu din prezenta bibliografie], SCL, **18**, nr. 6, 1967, 641—650.
576. GHEȚIE, ION, *Cu privire la textele slavo-române cu traducere interlineară din secolele al XVI-lea și al XVII-lea*, LR, **17**, nr. 1, 1968, 75—78.
577. GLOGLOVAN, R., *Început de slovă tipărită*, Flamura Prahovei, **19**, nr. 4 581, 1966, 2.
578. ILIESCU, OCTAVIAN, *Cînd au fost traduse în românește „Învățăturile” lui Neagoe Basarab*, Argeș, **2**, nr. 10, 1967, 6,7.
579. MAREȘ, ALEXANDRU, *Precizări în legătură cu traducerea Tetraevanghelului lui Coresi*, SCL, **18**, nr. 6, 1967, 651—667.
580. MAREȘ, ALEXANDRU, *Evangheliarul din Petersburg, tipărirea unei mai vechi traduceri moldovenești?* [pe marginea articolului lui L. Demény de la nr. 568 al prezentei bibliografii], LR, **17**, nr. 1, 1968, 5—7.
581. MAREȘ, ALEXANDRU, *O ipoteză care nu se confirmă: tipărirea primelor cărți românești la Tîrgoviște* [pe marginea articolului lui P. P. Panaitescu de la nr. 589 al prezentei bibliografii], SCL, **19**, nr. 1, 1968, 51—58.
582. MOLIN, VIRGIL, *Antim Ivireanul, editor și tipograf la Rîmnice (1705—1708)*, MO, **18**, nr. 9—10, 1966, 825—834.
583. MOLIN, VIRGIL, *Unde a învățat Antim Ivireanul meșteșugul de „typarnic”*, GB, **25**, nr. 9—10, 1966, 639—644.  
Vezi recenzia de la nr. 610.
584. MOLIN, VIRGIL, *Observații și opinii noi în legătură cu tipărițile ieromonahului Macarie (1508—1512)*, MMS, **43**, nr. 5—6, 1967, 382—388.
585. MOLIN, VIRGIL, *Criterii de orientare la identificarea bibliografică a vechilor cărți bisericești*, MB, **16**, nr. 7—9, 1967, 417—423.
586. NĂSTUREL, PETRE Ș., *Recherches sur les rédactions gréco-roumaines de la „Vie de Saint Niphon II, Patriarce de Constantinople”*, RESEE, **5**, nr. 1—2, 1967, 41—75.
587. NEAGU, ION, *Muzeul tiparului și al cărții românești* [de la Tîrgoviște], PN, **12**, nr. 5, 1967, 15—16.
588. ONU, LIVIU, *Observații pe marginea unui manuscris românesc miscelaneu de la Biblioteca Națională din Paris (fondul românesc, ms. 1)* [cu un tabel în afară de text], LL, **15**, 1967, 139—149.
589. PANAITESCU, P. P., *Primele texte tipărite în românește*, Astra, **2**, nr. 5, 1967, 9, 19.  
Vezi și nr. 581 și recenzia de la nr. 603.
590. PERVAIN, IOSIF, *Un manuscris al lui Gheorghe Bariț din 1837*, CL, **12**, nr. 2, 1967, 307—312.
591. RIZESCU, I., *Un manuscris necunoscut al romanului popular Varlaam și Ioasaf* [cu 1 facsimil], LR, **16**, nr. 3, 1967, 269—272.
592. SACERDOTEANU, A., *Noi documente de cultură românească veche*, GB, **26**, nr. 1—2, 1967, 104—111.
593. TODEA, ION VALERIU, *Tipăriți și publicații în Orăștie (I)*, Drumul socialismului, **19**, nr. 3 782, 1967, 2; (II), ib., nr. 3 795, 1967, 2.
594. ȚEPELEA, GABRIEL, *„Limba veche și-nțeleaptă”. Date noi despre „Alexandria”, cea mai populară carte veche românească, rod al colaborării între Rîmnice-Vilcea și Sibiu*, Argeș, **2**, nr. 9, 1967, 9.
595. ȚEPELEA, GABRIEL, *Orizonturi enciclopedice în vechile cărți românești*, Argeș, **2**, nr. 11, 1967, 10.
596. ZUGRAV, I., *Un Evangheliar de la Neagoe Basarab la Mănăstirea Sucevița* [cu 4 facsimile în text], MMS, **43**, nr. 7—8, 1967, 510—517.
597. \* \* \* *Scriteri și documente de o deosebită valoare documentară* [descoperite la biblioteca regională din Tirgu-Mureș: *Supplex Libellus Valachorum* și *Elementa linguae dacoromanae sive valachicae*], SR, **18**, nr. 5 399, 1966, 2.

\*

Vezi și nr. 1061.

## Recenzii

- CAPROȘU, I., P. P. Panaitescu, *Începuturile și biruința scrisului în limba română*, Buc., Editura Academiei Republicii Socialiste România, 1965, 230 p. + 1 hartă, An. Inst. ist. Iași, 3, 1966, 248–249.
- CERNĂUȚEANU, G., Atanasie Popa, *Originalul cîntecelor din Moltvencul tipărit de Coresi în 1524*, în revista „Limba română”, XV, 1966, p. 255–265, MB, 16, nr. 7–9, 1966, 583–584.
- DUMITRESCU, DINU A., G. Hincu, *Cartea românească veche în Biblioteca „V. A. Urechia” Galați*, 1965, 190 [–192] p. + 1 f. (hartă), GB, 25, nr. 11–12, 1966, 1159–1161.
- IONESCU, I., Atanasie Popa, *Există o Cazanie moldovenească în secolul al XVI-lea? În legătură cu izvoarele Cazaniei lui Varlaam*, CL, X, (1965), nr. 1, p. 73–84, MO, 18, nr. 7–8, 1966, 743–747.
- I. V. G., Mario Ruffini, *La traduzione cattolica della Bibbia in romeno (Biblia lui Clain, Blaj, 1795)*, în „Orientalia christiana periodica”, vol. XXXI, fasc. I, Roma, 1965, p. 135–169, O, 18, nr. 4, 1966, 579–587.
- MIBĂILĂ, ELENA CASANDRA, P. P. Panaitescu, *Primele texte tipărite în românește* [Les premiers textes imprimés en roumain], dans „Astra”, II, n°12, 1967, RESEE, 5, nr. 3–4, 1967, 669–670.  
Vezi nr. 589 al prezentei bibliografii.
- MACURARIU, MIRCEA, Ludovic Demény și Dan Simonescu, *Un capitol important din vechea cultură românească (Tetraevanghelul, Sibiu, 1546)*, (SCDB, supl. la nr. 1, 1965, 18 p.), MA, 11, nr. 4–6, 1966, 420–422.
- MACRODOȚEANU, AURELIAN, „Capete de poruncă” de Antim Ivireanul, GB, 25, nr. 9–10, 1966, 831–838.
- MAMFIRESCU, DAN, *Originile tiparului în Țările Române*. Virgil Molin: *Venise, Berceau de l'imprimerie glagolitique et cyrillique*, Estrato da Studi Veneziani, VIII, 1966, Leo Olshki-Editore, Firenze, 98 p., C, nr. 2, 1968, 8.
- \* Atanasie Popa, *Există o Cazanie moldovenească în secolul al XVI-lea? În legătură cu izvoarele Cazaniei lui Varlaam*, în „Cercetări de lingvistică”, Cluj (X, 1965), nr. 1, ian.-iun., p. 73–84, ST, 18, nr. 9–10, 1966, 633.
- \* Beju N. Ioan, *Contribuții la bibliografia românească veche. Cărți vechi românești din Biblioteca Mitropoliei – Sibiu*, în „Mitropolia Ardealului”, XII (1967), nr. 1–3, p. 82–97, ST, 19, nr. 9–10, 1967, 708–709.
- \* Gh. Cardaș, *Teodor Corbea, poet și traducător al Psaltirii, „vel pisar și canțelar” al împăratului Petru cel Mare*, în „Mitropolia Olteniei”, XIX (1967), nr. 1–2, p. 28–44, ST, 19, nr. 7–8, 1967, 539.
- \* \* \* Virgil Molin, *Unde a înbățat Antim Ivireanul meșteșugul de „typaric”*, în „Glasul Bisericii”, XXV (1966), nr. 9–10, p. 839–844, ST, 19, nr. 5–6, 1967, 385.

## 9. LIMBĂ LITERARĂ

## a. Generalități

- ISTRATE, G., *Teorii privind limba română literară*, Astra, 2, nr. 6, 1967, 8.

\*

Vezi și nr. 86.

## Recenzii

- PIRĂNESCU, G., Gh. Bulgăr, *Problemele limbii literare în concepția scriitorilor români* [București, 1966], Înainte, 23, nr. 6 856, 1967, 2.
- PIRECU, VICTOR, Gh. Bulgăr, *Problemele limbii literare în concepția scriitorilor români* [București, 1966], F, 3, nr. 4, 1967, 2.
- LANGU, VICTOR, *Probleme de actualitate în studiul limbii române* [despre volumul *Problemele limbii literare în concepția scriitorilor români* de Gh. Bulgăr, București, 1966], Pentru socialism, 17, nr. 4 098, 1967, 2.

615. MANU, EMIL, Gh. Bulgăr, *Problemele limbii literare în concepția scriitorilor români* [București, 1966], L, 10, nr. 27, 1967, 2.
616. MITRU, ALEXANDRU, *Creșterea limbii românești* [despre volumul *Problemele limbii literare în concepția scriitorilor români* de Gh. Bulgăr, București, 1966], RLib., 25, nr. 7 078, 1967, 2.
617. NESTORESCU, ANDREI, Gh. Bulgăr, *Problemele limbii literare în concepția scriitorilor români*. Antologie, studiu introductiv, comentarii, glosar. Prefața de Perpessicius, București, Editura didactică și pedagogică, 1966, 288 p., LR, 17, nr. 2, 1968, 179–182.
618. TEGA, G., *Limba literară în concepția scriitorilor români* [despre *Problemele limbii literare în concepția scriitorilor români* de Gh. Bulgăr, București, 1966], Argeș, 2, nr. 4, 1967, 13.

\*

Vezi și nr. 671.

b. Stilistică, poetică, limba scriitorului, limba traducerilor etc.

619. ALEXANDRESCU, SORIN, ROTARU, ION, *Analize literare și stilistice*, București, 1967, Editura didactică și pedagogică, 296 p.  
Vezi recenziile de la nr. 666, 668.
620. ARGHEZI, TUDOR, *Tablete de limbă*, Argeș, 2, nr. 6, 1967, 11.
621. BACONSKY, LEON, *George Coșbuc traducător*, RR, 20, nr. 3, 1966, 74–78.
622. BALACI, AL., *Opera de traducător a lui George Coșbuc*, AnAc., 16, 1966, 649–653.
623. BĂLĂNESCU, SORINA, *Poemele lui Maiakovski în traducerea lui Cicerone Theodorescu*, AnȘtUI, 13, nr. 2, 1967, 221–232.
624. BULGĂR, GH., *Cronica limbii literare*, F, 3, nr. 10, 1967, 22; nr. 11, 1967, 9; 4, nr. 1, 1968, 4; nr. 2, 1968, 6; nr. 3, 1968, 19.
625. BULGĂR, GH., *Literatura și limba literară*, Argeș, 2, nr. 5, 1967, 15.
626. BULGĂR, GH., *Literatură, critică, stilistică*, Argeș, 2, nr. 7, 1967, 16.
627. BULGĂR, GH., *Analiza textului literar*, PGS, 119–132.
628. BURDUCEA-LUPU, ELENA, *Anticiparea — procedeu stilistic*, LR, 17, nr. 1, 1968, 67–74.
629. BUSUIOCEANU, LIA, *Traduttore — traditore*, Astra, 2, nr. 6, 1967, 19.
630. CIOCULESCU, ȘERBAN, *Traduttore — traditore* [Scrieri alese de Blaise Pascal în traducerea lui George Iancu Ghidu], GL, 14, nr. 37, 1967, 2.
631. CIOPRAGA, CONST., *Stilul lui Tudor Vianu (I)*, Cr., 2, nr. 18, 1967, 1, 7; (II), ib., nr. 19, 1967, 1, 7; (III), ib., nr. 20, 1967, 1, 8.
632. DIACONESCU, TRAIAN, *Pe marginea traducerii lui Fedru*, IL, 18, nr. 10, 1967, 92–94.
633. DRAGOȘ, ELENA, *Nole asupra limbii în teatrul lui Liviu Rebreanu* [cu rezumate în rusă și franceză], StUBB, 12, fasc. 2, 1967, 57–68.
634. DUMITRAȘCU, POMPILIU, *Valoarea sugestivă a sunetelor*, CL, 12, nr. 1, 1967, 75–80.
635. DUMITRAȘCU, POMPILIU, *Analiza stilistică a poeziei lui M. Eminescu și dacă...* [cu rezumate în rusă și franceză], StUBB, 18, fasc. 1, 1968, 39–46.
636. GABREA, MARIA, *Fenomene de stilistică sintactică în domeniul frazei*, LR, 16, nr. 5, 1967, 391–399.
637. GARELLI, JAQUES, *Avatarurile intelectualiste ale „analizei limbajului”*, Sec. 20, nr. 5, 1967, 147–153.
638. IRIMIA, D., *Aspecte stilistice ale întrebuirii neologismului în poezia lui Eminescu* [rezumat în franceză], AnȘtUI, 13, nr. 2, 1967, 131–154.
639. JACQUIER, HENRI, *Considérations sur la métrique et le rythme du vers* [cu rezumate în română și rusă], StUBB, 18, fasc. 1, 1968, 31–38.
640. LĂMĂȚIC, CORNELIU, *Metaforă blagiană*, Cr., 2, nr. 38, 1967, 8.
641. MARCUS, SOLOMON, *Entropie et énergie poétique (Avec application à trois poésies de Eminescu)*, Cahiers, 4, 1967, 171–180.
642. MARIN-CLOPOTEL, M., ȘEULEANU, I., *Aspecte ale influenței populare în limba lui M. Beniu* [cu rezumate în rusă și franceză], StUBB, 12, fasc. 2, 1967, 115–124.
643. MARINESCU, DUMITRU, *Considerații asupra limbajului juridic* [pentru un dicționar de termeni juridici], Lupta de clasă, 47, nr. 2, 1967, 80–86.
644. MAXIM, ION, *Traduceri din lirica universală în colecția „Poesis”*, Oriz., 19, nr. 1, 1968, 77–83.
645. NASTA, MIHAI, *„Cu gândiri și cu imagini”* [analiză stilistică], Sec. 20, nr. 5, 1967, 176–182.
646. NEGOMIREANU, DOINA, *Aspecte formale și valorice ale repetiției în proza lui Tudor Arghezi*, CL, 12, nr. 2, 1967, 299–306.



- NICA, D., *Elemente de sintaxă populară în poezia lui George Coșbuc*, AnȘtUI, **13**, nr. 1, 1967, 65—79.
- NICA, DUMITRU, *Un filozof al stilului — Tudor Vianu*, Ateneu, **4**, nr. 9, 1967, 8.
- PASCADI, I., *Filozofia stilului la Blaga*, Cr., **3**, nr. 13, 1968, 1, 9.
- PAVEL, TOMA, *Orientări în stilistica românească*, Tomis, **2**, nr. 5, 1967, 16.
- POP-LELESCU, ȘTEFANIA, *Terminologia diverselor ocupații în opera lui Mihail Sadoveanu (I)* [cu rezumate în rusă și franceză], StUBB, **12**, fasc. 2, 1967, 69—81.
- POPA, CORNEL, *Unele particularități ale limbajului științific*, Ramuri, **4**, nr. 11, 1967, 16, 22.
- POPA, MARIAN, *Logică și sintaxă în proza modernă*, L, **10**, nr. 13, 1967, 7.
- PORCESCU, SC., *Limba română literară în opera mitropolitului Veniamin Costachi* [cu o sumară bibliografie], MMS, **43**, nr. 1—2, 1967, 165—174.
- SARAMANDU, N., *Considérations sur la structure statistique du vocabulaire de la poésie descriptive*, Cahiers, **4**, 1967, 219—227.
- TĂTARU, DOINA, *Entropia — criteriu cantitativ al stilului*, SCL, **18**, nr. 6, 1967, 609—615.
- TOHĂNEANU, G. I., *Sinonimia unor epitețe cromatice în poezia lui Eminescu* [cu referire specială la Călin], LR, **16**, nr. 3, 1967, 211—219.
- ȚEPELEA, GABRIEL, *O demonstrație de stil a lui Caragiale*, Argeș, **2**, nr. 7, 1967, 12.
- VASILESCU-VĂLENI, N., *Evoluția lexicului în poeziile lui Grigore Alexandrescu*, LL, **15**, 1967, 193—202.
- VIANU, TUDOR, *A metafora kérdéseiről és egyéb tanulmányok*. Válogatta fordította és jegyzetelte: Szilágyi Domokos. Bevezetővel ellátta: Csehi Gyula, Cluj, 1967, 159 p.
- VIANU, TUDOR, *Studii de stilistică*. Ediție îngrijită, cu studiu introductiv de Sorin Alexandrescu, București, 1968, Editura didactică și pedagogică, 416 p.
- VINTELER, ALLA, *Corelația dintre limba folclorului și dialecte* [cu rezumate în rusă și engleză], StUBB, **18**, fasc. 1, 1968, 63—67.

\*

Vezi și nr. 66, 74, 77, 91, 92, 93, 100, 111, 166, 168, 176, 183, 227, 309, 344, 396, 404, 415, 437, 506, 517, 942, 979, 984, 988, 1 051.

## Recenzii

- ANTONAȘ, MARCELA, \* \* \* *Studii de poetică și stilistică*, Editura pentru literatură, București, 1966, 481 p., AnL, **17**, 1966, 187—191.
- BĂLU, ION, Tudor Vianu, *Arta prozatorilor români*, Flamura Prahovei, **20**, nr. 4 688, 1967, 2.
665. COROIU, CONSTANTIN, Tudor Vianu, *Arta prozatorilor români*, Viața nouă, **23**, nr. 6 939, 1967, 3.
- CRÎȘAN, CONSTANTIN, Sorin Alexandrescu și Ion Rotaru, *Analize literare și stilistice* (Ed. didactică și pedagogică, 1967), St., **13**, nr. 11, 1967, 109—110.  
Vezi nr. 619.
- DAN, ILIE, Tudor Vianu, *Arta prozatorilor români*, Zori noi, **21**, nr. 5 990, 1967, 2.
67. DRINCU, SERGIU, Sorin Alexandrescu și Ion Rotaru, *Analize literare și stilistice* [București, 1967], Oriz., **19**, nr. 1, 1968, 88—89.  
Vezi nr. 619.
69. IANCU, VICTOR, Tudor Vianu, *Arta prozatorilor români*, Pentru socialism, **17**, nr. 4 064, 1967, 2.
70. ILIESCU, ION, Ștefan Munteanu, *Principii de stilistică*, Drapelul roșu, **24**, nr. 6 948, 1967, 2.
71. ION, PARASCHIV V., Mario Ruffini, *L'opera della Chiesa Ortodossa Romana nella creazione della lingua letteraria nazionale*, în „Orientalia christiana periodica”, Roma, vol. XXXII. (1966), fasc. I, p. 181—223; fasc. II, p. 450—477, GB, **26**, nr. 1—2, 1967, 172—181.
72. MUNTEAN, IRONIM, Tudor Vianu, *Arta prozatorilor români*, Steagul Roșu Petroșeni, **19**, nr. 5 408, 1967, 2.
73. NESTORESCU, ANDREI, G. I. Tohăneanu, *Studii de stilistică eminesciană*, București, Editura științifică, 1965, 190 p., LR, **16**, nr. 3, 1967, 275—279.
74. PAVEL, TOMA, Tudor Vianu, *Arta prozatorilor români și problemele actuale ale stilului*, Tomis, **2**, nr. 12, 1967, 13.

675. SECHE, LUIZA, Tohăneanu G. I., *Studii de stilistică eminesciană*, București, Editura științifică, 1965, 189 p., CL, 12, nr. 2, 1967, 334–337.
676. ȚIPELEA, G[ABRIEL], *Un studiu lingvistic al poeziei lui Barbu* [Toma Pavel, *O cercetare lingvistică a poeziei lui Ion Barbu*, SCL, 18, nr. 1, 1967], Argeș, 2, nr. 4, 1967, 2.

\*

Vezi și nr. 134, 140, 141, 152, 156, 345, 346.

### c. Ortografie, ortoepie

677. BEJAN, DUMITRU, *Scrierea cu inițiale majuscule: Denumirile geografice și teritorial-administrative*, St., 18, nr. 8, 1967, 125–126.
678. BEJAN, DUMITRU, *Despre scrierea cu inițiale majuscule*, St., 19, nr. 2, 1968, 118–119.
679. STAN, SANDINA, *Tehnica vorbirii scenice* [cu noțiuni de fonetică, ortoepie, dicțiune; cu 21 de trimiteri bibliografice], București, 1967, C.S.C.A., Casa centrală a creației populare, 215 p. + erata.

\*

Vezi și nr. 262, 264, 683, 693, 695, 698, 699, 704, 705, 706, 707, 708, 964, 979, 980.

### d. Cultivarea limbii

680. ARACHELIAN, VARTAN, [La rubrica : Strada] *Cuvintele*, IB, 15, nr. 4 495, 1968, 1.
681. BONCU, NATALIA, [La rubrica : Mult e dulce și frumoasă... ] *Izvorul pururi retinător al poeziei populare*, Flamura Prahovei, 20, nr. 4 850, 1967, 2; *Cum vorbim?*, ib., nr. 4 856, 1967, 2.
682. CHIOREANU, M., TEODORESCU, V., [La rubrica : O problemă de cultură în școli. *Cum vorbim, cum scriem*] *Înșurirea temeinică a limbii literare — o datorie patriotică și *Errare humanum est?** [pagină realizată de ...], Steagul roșu Petroșeni, 19, nr. 5 465, 1967, 2.
683. CHIȚU, IOAN N., [La rubrica : Dialog cu cititorii] *Tendențe ale limbii române actuale* [despre *etapiza, etapizare*, despre scrierea numelor proprii], SR, 18, nr. 5 212, 1966, 2; *Cite cuvinte are limba noastră*, ib., nr. 5 229, 1966, 2; *Ritmul în vorbirea obișnuită* [și transformarea unor expresii : *cu șoptele, cu mometele, zi de vară ptnă-n seară, de silă, de milă*], nr. 5 245, 1966, 2; *Forma de plural a substantivelor*, nr. 5 258, 1966, 2; *Substantive fără formă de plural* [aerostat, fier, angrenaj, aluminiu, clasicism, acarel], nr. 5 282, 1966, 2; *Probleme de ortografie* [cratima, despărțirea în silabe], nr. 5 383, 1966, 2; *Alte aspecte ortografice* [neglijarea art. hot. masc. în vorbire, folosirea majusculei, a virgulei etc.], nr. 5 413, 1966, 2.
684. CONSTANTINESCU, I., *Înfernul indiscutabil al cărților*, Cr., 2, nr. 37, 1967, 8.
685. COROBCEANU, TEOFANA, [La rubrica : Cultivarea limbii] *Schimbări de vocabular și cuvinte la modă*, Drapelul roșu, 24, nr. 7 027, 1967, 2.
686. DELARĂȘCRUCI, OLTEA, *Cum vorbesc copiii?*, Col., 3, nr. 8, 1967, 12–13.
687. DRAGOMIRESCU, GH. N., [La rubrica : Cronica limbii] „*Dăunătorii*” limbii literare, Argeș, 2, nr. 6, 1967, 17; *Abateri curente în vorbire*, nr. 8, 1967, 18; „*Făuritorii*” de cuvinte, 3, nr. 2, 1968, 17.
688. FĂRCĂȘAN, SERGIU, *Jurnalistul ca om al meșteșugului literar (III)*, PN, 12, nr. 9, 1967, 24–28.
689. FRUNZĂ, EUGEN, *Mtine cine știe* [despre textele de muzică ușoară], Fl., 16, nr. 14, 1967, 8.
690. GIOSU, ȘTEFAN, *Limba unei „povestiri”*, Cr., 2, nr. 15, 1967, 10.
691. GOLDIȘ-POALELUNGI, ANA, *Franfuzisme: ieri și azi*, C, nr. 8, 1968, 9.
692. GRAUR, AL., [La rubrica : Cum scriem] *De unde știm cum e mai bine*, PN, 12, nr. 3, 1967, 20–21; *Limbaajul sportiv* [despre *a trimite mingea acasă, a trimite mingea în cosmos, probă, a deschide pe... , a degaja, a duce trena, maieu, a reduce scorul, ștart, șprint*], nr. 12, 1967, 30–31.
693. IANCU, VICTOR, *Cite ceva despre afișe*, Pentru socialism, 17, nr. 4 178, 1967, 2.
694. ISTRATE, G., [La rubrica : Cronica limbii] *Pe marginea ultimei ediții a poeziilor lui Blaga*, Cr., 2, nr. 21, 1967, 10; *Creație sau libertate nepermisă?*, nr. 28, 1967, 10.

- MIHĂESCU, N., [La rubrica : Gramatică și stil] *Formule fixe*, IB, 14, nr. 4 251, 1967, 2; *Alte inadvertențe*, nr. 4 257, 2; *Construcții...* nr. 4 263, 2; *Substituiri de cuvinte*, nr. 4 273, 2; *Acuratețe...*, nr. 4 279, 2; *Valorile cuvintului*, nr. 4 291, 2; *Aspecte lexicale*, nr. 4 297, 2; *Despre unele expresii*, nr. 4 303, 2; *Sesizări...*, nr. 4 309, 2; *Legături contextuale*, nr. 4 315, 2; *Acordul...*, pe jumătate, nr. 4 321, 2; *Caleidoscop*, nr. 4 327, 2; *Cuvinte și sensuri*, nr. 4 333, 2; *Particularitatea unei construcții*, nr. 4 339, 2; *Un mare artist al cuvintului* [Tudor Arghezi], nr. 4 345, 2; *Aspecte lexicale*, nr. 4 351, 2; *Îmbinări lexicale*, nr. 4 357, 2; *Cuvinte vechi-cuvinte noi*, nr. 4 367, 2; *O formă verbală*, nr. 4 373, 2; „*Dificultățile*” unei construcții, nr. 4 379, 2; [la rubrica : Cum e corect?] nr. 4 397, 2; nr. 4 403, 1967, 2; nr. 4 409, 2; nr. 4 415, 2; nr. 4 421, 2; nr. 4 427, 2; nr. 4 433, 2; nr. 4 439, 2; nr. 4 445, 2; nr. 4 463, 2; *De la „mini” la...*, ib., 15, 1968, nr. 4 479, 2; *Corelație [nu alt. . . cif]*, ib.; *Economia de cuvinte și Prin analogie*, nr. 4 485, 2; *Superlative*, nr. 4 491, 2; *Cuvinte confundate...* [iminent, immanent]... *Și cuvinte impropriu folosite [reverberație și reverberativ, condescendență și condescendent, onomatopeic]*, nr. 4 515, 2; *Cuvinte „distinse” [acuratețe, parcimonios]*, nr. 4 522, 2; *Echivocul [in jur de, cadru didactic]*, nr. 4 527, 2; nr. 4 533, 2; nr. 4 539, 2.
696. MINDIRIGIU, L., *Nu chiar „ca un făgure de miere”*, PN, 12, nr. 9, 1967, 47.
697. MOISE, ION, [La rubrica : Cronica limbii] *Construcții negative neliterare*, Argeș, 2, nr. 6, 1967, 17.
698. PARANICI, ION, *Gramatica străzii* [despre limba afișelor și a anunțurilor], Zori noi, 22, nr. 6 159, 1967, 1.
699. PINTILIE, PETRE, *Greșeli de ortografie*, În., 24, nr. 7 079, 1967, 1, 2.
700. POALELUNGI, GH., [La rubrica : Cronica limbii] *Înfelesurile exacte ale unor cuvinte [acrescământ, alibi, devoluțiune, a injuria]*, Pentru patrie, 19, nr. 1, 1967, 24; *Numai cuvinte de... specialitate? [servant, ignifug]*, nr. 3, 1967, 23; *Cuvinte noi și dublete lexicale [brizantă, brizant, breznă, motel, rînă, renă, depana, depăna]*, nr. 4, 1967, 24; *Sinonimii și forme corecte [ostaș-militar-cătană; furtun, regulament]*, nr. 5, 1967, 22; *Împrumut și calc lingvistic [anchetă, crimă, criminologie, criminalitate, criminal, criminal, inermimina]*, nr. 6, 1967, 20; *Formații incorecte și pleonasm [escroc, escadron, escală, escalada, excava, exclude, excursie, exploata, extincător, extorca, extras, a-și însuși pentru sine, evoluție continuă]*, nr. 9, 1967, 19; *Iarăși pleonasm [a prevede viitorul, perspective de viitor, se vor organiza... în viitor, exigent și sever, sincer și loial etc.]*, nr. 10, 1967, 20; *Ceea ce nu spun dicționarele [poluare, troleu, troleibuz, furier, recidivist]*, nr. 11, 1967, 20.
701. POP, A., *Se scrie și așa [exterminare în masă, secunda]*, PN, 12, nr. 5, 1967, 26.
702. POPESCU, MIHAI, *Să vorbim despre... limbă [limba afișelor]*, C, nr. 1, 1968, 2.
703. POPESCU-MARIN, MAGDALENA, [La rubrica : Cum scriem] *Poezia prozei sau proza poeziei* [despre figurile de stil în diverse contexte], PN, 12, nr. 2, 1967, 37-38; *Verbe noi [amusa, gazona, obscuriza, spiraliza, spațializa, labirintiza, depănușa, deconspira, demixta, lectura, imacula, flui, avea aprecieri, a da „a reda”]*, nr. 8, 1967, 40-41; *Exprimarea echivocă*, nr. 10, 1967, 42-43; *Ortografia, o problemă mărunță?* nr. 11, 1967, 32-33.
704. SĂRĂȚEANU, L., *Opiniile lui Gramatic [despre cadru, alternativă, folosirea articolului, pleonasm, pronunțări greșite la radio]*, PN, 13, nr. 2, 1968, 31.
705. SEBASTIAN, LASCĂR, *Mihai sau Mihail?*, ScTin., 23, nr. 5 514, 1967, 2.
706. SUCHIANU, D. I., [titlu comun : *Glose. Din antologia scrisului românesc*] *Caleidoscop*, Tomis, 2, nr. 4, 1967, 16; *De vorbă cu zețarul Păun*, nr. 5, 1967, 16; *Noblesse oblige*, nr. 6, 1967, 10, 11; *Ticuri ifosative*, nr. 7, 1967, 16; *De nefăcut, fiindcă de neputut* [I], nr. 8, 1967, 16; (II), nr. 9, 1967, 16; *Erată la viitoarea literă N*, nr. 10, 1967, 16; *De la contemporani citire* (I), nr. 12, 1967, 14, (II), 3, nr. 2, 1968, 14.
707. ȘERBAN, V., [La rubrica : Cultivarea limbii] *Rostirea corectă și ortografia*, Drapelul roșu, 23, nr. 6 832, 1966, 2; *Forme aberante în flexiunea unor verbe*, 24, nr. 6 918, 1967, 2.
708. ȘUTEU, FLORA, [La rubrica : Cum scriem] *Puțină autocritică*, PN, 12, nr. 4, 1967, 40-41; *Un contrast cu -ist, -ast*, nr. 5, 1967, 26-27; *Întrebări la care s-a răspuns, Întrebări la care nu s-a răspuns [Petroșani și Petroșeni]*, nr. 7, 1967, 23; *I. Oare vom vizualiza? II. Pe marginea unui documentar*, nr. 12, 1967, 22-23; *Așa se naște un omonim*, 13, nr. 1, 1968, 20, 21; *Epurașul ușa rupe sau licențele unor criptogramme*, nr. 2, 1968, 30.

709. TEGA, G., [La rubrica : Cronica limbii] *În legătură cu neologismele*, Argeş, 2, nr. 11, 1967, 17.  
 710. TOHĂNEANU, ALEX., *Cum scriu copiii*, Col., 3, nr. 3, 1967, 10.  
 711. ZDRENGHEA, M., *Mai multă grijă pentru limbă*, Astra, 2, nr. 4, 1967, 19.

## Recenzii

712. ŞOIMOS, VASI DUMITRU, Ion Roman, *Vorbiți mai bine, scrieți mai bine românește* [București, 1967], *Steagul roșu Petroșeni*, 18, nr. 5 322, 1966, 3.

## V. FILOLOGIE CLASICĂ

713. DIACONESCU, TRAIAN S., *Însemnări despre metafora homerică*, StCl., 9, 1967, 27–40.  
 714. GRAUR, A., *Participe et adjectif en latin*, StCl., 9, 1967, 19–25.  
 715. LUPAȘ, LIANA, *L'interprétation phonologique de l'accentuation*, StCl., 9, 1967, 7–18.  
 716. PIRLOG, MARIA, *Gramatica limbii latine*, București, 1966, Editura didactică și pedagogică, 272 p.  
 717. SÂNDULESCU, C., *Note filologice : temnein kai kaiein*, StCl., 9, 1967, 219–222.  
 718. STREINU, VALERIU, *Sur quelques manuscrits grecs corydaléens*, RESEE, 5, nr. 1–2, 1967, 275–278.

\*

Vezi și nr. 1, 632.

## Recenzii

719. BARBU, N. I., Plutarchus, *Vitae Parallelae*, ed. Konrat Riegler, vol. I, 2, II, 1, Lipsiae, 1964, StCl., 9, 1967, 324–325.  
 720. CHELARU, LUMINIȚA, Veikko Väänänen, *Introduction au latin vulgaire*, Paris, 1963, 229 p., AnL, 17, 1966, 169–171.  
 721. CIUREA, AL. I., Christine Mohrmann, *Les dénominations de l'église en tant qu'édifice en grec et en latin au cours des premiers siècles chrétiens*, en *Revue des sciences religieuses* (Strasbourg), nr. 3–4 (Juillet–Décembre), 1962, p. 155–174, GB, 26, nr. 5–6, 1967, 668–669.  
 722. COSTA, TRAIAN, *Appendix Sallustiana*, edidit Alfons Kurfess. *Fasc. prior*: C. Sallusti Crispi epistulae ad Caesarem senem de re publica. Editio sexta aucta et emendata. Lipsiae, B. G. Teubner, 1962, XII 27 (–28) p. *Appendix Sallustiana*, edidit Alphonsus Kurfess. *Fasc. posterior*: [Sallusti] in Ciceronem et inuicem inuectiuae. Editio quarta emendata et aucta. Lipsiae, B. G. Teubner, 1962, XII + 13 (–32) p., StCl., 9, 1967, 311–312.  
 723. COSTA, TRAIAN, Properzio, *Elegie, Libro IV*. Testo critico e commento a cura di Paolo Fedeli. (Publicazioni della Facoltà di lettere e filosofia della Università degli studi di Bari, I) Adriatica Editrice, Bari, 1965, XLVII + 311 (–316) p., StCl., 9, 1967, 315–320.  
 724. CREȚIA, G., *Hygini Fabulae*. Recensuit prolegomenis commentario appendice instruit H. I. Rose, Leiden, A. W. Sijthoff, 1963, 219 pagini, StCl., 9, 1967, 332–333.  
 725. FISCHER, I., *Quaderni dell'Istituto di filologia Greca*, a cura di Benedetto Marzullo, I, 1966 (Università di Cagliari), 71 p. 8°, StCl., 9, 1967, 293.  
 726. FISCHER, I., V. Väänänen, *Étude sur le texte et la langue des Tablettes Albertini*, Suomalainen Tiedekatemia, 1965 (Annales Academiae Scientiarum Fennicae, Ser. B., tom. 141, 2), 66 p. 8°, StCl., 9, 1967, 300–302.  
 727. FISCHER I., T. Maccivs Plavtus, *Ausgewählte Komödien* mit deutschen Kommentar von Brix-Niemeyer. *Miles gloriosus*. Unveränderter Nachdruck der 4. Auflage von Oscar Köhler. Leipzig, Teubner, 1964, 166 p. 8°, St. Cl., 9, 1967, 310.

- FISCHER, I., Juvénal, *Saturae*, III, IV, V. Édition, introduction et commentaire de René Marache. Paris, Presses Universitaires de France, 1965 (Collection „Érasme”, 15), III + 141 p. 8°, StCl., 9, 1967, 321–323.
- LUPAȘ, LIANA, Evripidis, *Helena*, edidit Karin Alt. Leipzig, Teubner, XVI + 67 p., StCl., 9, 1967, 305–307.
- MARINESCU, MARINA, Flavius Arrianus, *Expediția lui Alexandru cel Mare în Asia*. Traducere și indice de nume de Radu Andreescu, studiu introductiv, note, indice de termeni de Al. Suceveanu, București, Editura științifică, 1966, 487 p., StCl., 9, 1967, 333–334.
- MIHĂESCU, H., Niceta von Remesiana, *Instructio ad competentes. Frühchristliche Katechesen aus Dacien* [hg. von] Klaus Gamber (Textus patristici et liturgici quos edidit Institutum Liturgicum Ratisbonense, fasc. 1), Verlag Friedrich Pustet, Regensburg, 1964, VIII, 182 p., StCl., 9, 1967, 336–338.
- MIHĂESCU, H., *Inscriptiones Graecae in Bulgaria repertae edidit Georgius Mihailov*, Vol. IV: *Inscriptiones in territorio Serdicensi et in vallibus Strymonis Nestique repertae*. Académie des Sciences, Sofia, 1966, 343 pp., 170 tab., 1 carte, RESEE, 5, nr. 1–2, 1967, 322–323.
- MIHĂESCU, H., Evangelides Th. Bonga, *Τὰ γλωσσικά ἰδιώματα τῆς Ἡπείρου (βορείου, κεντρικῆς καὶ νοτίου)*, A. Γιαννιώτικο καὶ ἄλλα, λεξιλόγια, B'. Γλωσσάρια βορ'. Ἡπείρου, Θεσπρωτίας, Κόνιτσας κ. ἄ. [Lexique d'Épire (du nord, du centre et du sud). I. Région de Ioannina et d'autres régions. II. Lexique d'Épire orientale de Thesprotie, de Konitsá, etc.]. Société des Études Epirotiques, Ioannina, 1964–1966, 45' 460 p. + 263 p., RRL, 12, nr. 6, 1967, 539–540.
- MIHĂESCU, H., N. P. Andriotis, *Ἑτυμολογικὸ λεξικὸ τῆς κοινῆς νεοελληνικῆς*. (Dictionnaire étimologique du néogrec commun), 2<sup>e</sup> éd., Thessalonique, 1967, XXIV, 445 p. (Université de Thessalonique. Institut d'études néohelléniques. Fondation Manoli Triandaphylidis), SCL, 19, nr. 1, 1968, 63–65.
- NASTA, M., Plutarchus, *Moralia*, vol. VI, Fasc. 3 (*De Musica* edidit et tertium recensuit K. Ziegler; *De libidine et aegritudine*; *Parsne an facultas animi sit ulla passiva* edidit M. Pohlenz, iterum revidit Ziegler), Leipzig, Teubner, 1966, XV + 64 p., StCl., 9, 1967, 325–328.
- NASTA, M., Benedetto Marzullo, *Frammenti della Lirica Greca* (Biblioteca classica. Nuova collana di testi latini e greci diretta da G. Pascucci. I classici greci), Firenze, Sansoni, [1965], StCl., 9, 1967, 302–305.
- NOICA, SIMINA, Jean Humbert, *Manuel pratique de grec ancien*, Ed. A. & J. Picard, Paris, 1962, StCl., 9, 1967, 299–300.
- PIPIDI, D. M., Aulus Gellius, *Noxfile atice*. Traducere: David Popescu. Introducere și note: I. Fischer, (Scriitori greci și latini, IX), București, Editura Academiei, 1965, LXXX + 605 p. in 8°, StCl., 9, 1967, 329–331.
- POGHIRC, C., Cornelli Taciti, *Libri qui supersunt*, iterum edidit Erich Koestermann. Tom. I *Ab excessu diui Augusti* (Bibliotheca Scriptorum Graecorum et Romanorum Teubneriana), Lipsiae, 1965, XLIV + 451 p., StCl., 9, 1967, 328–329.
- POGHIRC, C., Épictète, *Entretiens*. Livre IV. Texte établi et traduit par Joseph Souilhé, avec la collaboration de Amand Jagu, Paris, Les Belles Lettres, 1965, 93 pagini duble, StCl., 9, 1967, 334–335.
- POGHIRC, C., Ammonius, *De adfinium uocabulorum differentia*, edidit Klaus Nicklau (Bibliotheca Scriptorum Graecorum et Romanorum Teubneriana), Lipsiae, 1966, LXXVII + 182 p., StCl., 9, 1967, 335–336.
- POPESCU, S., Cicéron, *Discours*. Tome XIV. *Pour Sestius. Contre Vatinius*. Texte établi et traduit par J. Cousin, Paris, Les Belles Lettres, 1965, 289 p., StCl., 9, 1967, 312–315.
- SLUȘANSCHI, DAN, L. Annaei Senecae, *Operum moralium concordantia*, P. Grimal cura edita. Travaux de l'Institut d'Études Latines, Paris, Presses Universitaires de France. Fasc. I. *Ad Marciam. De consolatione*. Conscriptis d.f. N. Banvard, 1965, 177 p.; Fasc. II. *De constantia sapientis*. Conscriptis d.f. S. Barthélemy, 1966, 119 p., StCl., 9, 1967, 320, 321.
- \* \* \* *Conferința de filologie clasică* [de la Kiev], VN, 23, nr. 14, 1967, 2.
- \* \* \* *Cronică*. Societatea de studii clasice din Republica Socialistă România. Dări de seamă ale ședințelor [din 2 decembrie 1965, 6 ianuarie, 3 februarie, 3 martie, 7 aprilie, 5 mai, 12 mai, 2 iunie, 2 noiembrie 1966], StCl., 9, 1967, 385–398.

\*

Vezi și nr. 145, 518, 521, 784, 785, 918.

## VI. ROMANISTICĂ

746. AGRIGOROAIE, VALENTINA, *Procedee sintactice și analitice în formarea numelor de locuitori din limba franceză*, AnȘtUI, **13**, nr. 2, 1967, 155–159.
747. BAHNER, WERNER, *Limba română în concepția lui Friedrich Diez*, LR, **17**, nr. 1, 1968, 3–10.
748. GHEORGHIU, MĂRIOARA, *Unele modalități de exprimare a viitorului în limba franceză actuală*, AnȘtUI, **13**, nr. 2, 1967, 189–194.
749. GIURGIU, FELICIA, *Structuri lingvistice ale metaforei baudelairene*, Oriz., **13**, nr. 8, 1967, 60–63.
750. ILIESCU, MARIA, *Sur l'origine du démonstratif daco-roumain*, RRL, **12**, nr. 1, 1967, 59–60.
751. ILIESCU, MARIA, *Observații asupra limbii friulanilor din România*, SCL, **18**, nr. 2, 1967, 159–168.
752. ILIESCU, MARIA, *Grairurile friulanilor din România*. Autoreferat la teza prezentată în vederea obținerii titlului de doctor în științe filologice (Academia Republicii Socialiste România, Institutul de lingvistică), București, 1967, 18 p., litografiat.
753. MANECA, CONSTANT, *In proposito dei prestiti lessicali arabi dello spagnuolo*, RRL, **12**, nr. 4, 1967, 369–374.
754. MANOLIU, MARIA, *O nouă trăsătură de sintetism în limbile romanice*, SCL, **18**, nr. 4, 1967, 379–391.
755. MANOLIU, MARIA, *Pronumele romanice*. Autoreferat la teza prezentată în vederea obținerii titlului de doctor în științe filologice, București, 1967, 16 p., litografiat.
756. MICLĂU, P., *Signes élémentaires et complexes en français et en roumain*, RRL, **12**, nr. 4, 1967, 289–307.
757. MICLĂU, P., *Căile pierderii motivării în franceză și în română (Fondul principal lexical) [cu un rezumat în franceză]*, PLG, **5**, 1967, 115–151.
758. MICUȘAN, CRISTINA, *Portuguese-Romanian Parallels in the Personal Pronominal Inflection*, RRL, **12**, nr. 1, 1967, 41–48.
759. MICUȘAN, CRISTINA, *Observații în legătură cu clasificarea morfologică și semantică a locuțiilor adverbiale în limba portugheză contemporană*, SCL, **18**, nr. 2, 1967, 209–216.
760. NICULESCU, AL., *Die Struktur des Höflichkeitspronomen in den heutigen italienischen Mundarten*, RRL, **12**, nr. 2, 1967, 87–141.
761. REINHEIMER, SANDA, *Quelques observations concernant le traitement des sonnantes dans les dialectes francoprovençaux [cu o hartă în text]*, RRL, **12**, nr. 2, 1967, 155–162.
762. SĂDEANU, FLORENȚA, *Paralele româno-spaniole în sintaxa verbului*, SCL, **18**, nr. 2, 1967, 203–208.
763. TĂNASE, ADELA MIRA, *O problemă de fonetică sintactică. Dispariția consoanei l din pronumele personal il(s), elle(s) din limba franceză vorbită*, AUT, **4**, 1966, 259–261.
764. TĂNASE, AURELIAN, *Les affinités combinatoires des éléments de relation en français contemporain standard*, RRL, **12**, nr. 5, 1967, 423–441.
765. TUDORICĂ, OLGA, *O paralelă sintactică româno-spaniolă: „săraca de mine!”, „¡ pobre de mí!”*, SCL, **18**, nr. 6, 1967, 627–633.
766. VINCENZ, ILEANA, *Un caz de nominalizare în limba franceză*, SCL, **18**, nr. 3, 1967, 217–222.
767. VINTILĂ-RĂDULESCU, IOANA, *Remarques sur les idiomes créoles*, RRL, **12**, nr. 3, 1967, 229–243.
768. VINTILĂ-RĂDULESCU, IOANA, *Sur le traitement des sonnantes en gascon*, RRL, **13**, nr. 1, 1968, 83–88.
769. VRABIE, EMIL, *Un parallèle phonologique italo-roumain (À propos de la corrélation consonantique de timbre à la finale)*, RRL, **12**, nr. 2, 1967, 151–154.
770. ZDRENGHEA, MIRCEA, *Există adjectivele posesive în limbile romanice?*, CL, **12**, nr. 1, 1967, 81–88.

\*

Vezi și nr. 47, 48, 51, 73, 107, 271, 318, 501, 508, 509, 510, 512, 513, 714, 716, 950, 971, 982, 991, 1 028, 1 055, 1 056, 1 057, 1 059, 1 060, 1 064, 1 065.

## Recenzii

71. EVSEEV, I., S. Ullmann, *Précis de sémantique française*, troisième édition, Berne, 1965, 352 p., AUT, 5, 1967, 281—284.
72. GIOSU, ȘTEFAN, Alexandra Niculescu, *Individualitatea limbii române între limbile romanice. Contribuții gramaticale*, Editura științifică, București, 1965, 181 p., AnL, 17, 1966, 182—185.
73. GIURESCU, ANCA, Roger L. Hadlich, *The Phonological History of Vegliote*, Chapel Hill, The University of North Carolina Press, [1965], 95 p., RRL, 12, nr. 2, 1967, 172—175.
74. GOGA, ECATERINA, Louis Kukenheim, *Esquisse historique de la linguistique française et ses rapports avec la linguistique générale*, ed. II, Universitaire Pres Leiden, 1966, p. 286, SCL, 18, nr. 4, 1967, 459—462.
75. GRAUR, A., V. G. Gak, *Causerie sur le mot français, étude de lexicologie comparée française et russe (Besedy o frantzuzskom slove, iz sravnitel'noi leksikologii frantzuzskogo i russkogo jazykov)*, Moskva, 1966, Izdatel'stvo „Meždunarodnyje otnošenija”, 335 p., RRL, 12, nr. 3, 1967, 257—259.
76. GRAUR, AL., Léon Warnant, *Dictionnaire de la prononciation française*, tome II, *Noms propres*, Editions Duculot, Gembloux, 1966, XXXVIII + 236 p., SCL, 18, nr. 5, 1967, 583—584.
77. HAȘ, GH., Al. Niculescu, *Individualitatea limbii române între limbile romanice. Contribuții gramaticale*, Edit. științifică, București, 1965, 181 p., CL, 12, nr. 1, 1967, 142—144.
78. ILIESCU, MARIA, L. Mourin, *Contribution à la description comparée de la morphologie verbale des langues romanes. Étude n° I: La distinction en conjugaison; Étude n° II: Les formes irrégulières du présent de l'indicatif*. Première Edition, 1966, Presses Universitaires de Bruxelles et de Gand, 241 p., RRL, 12, nr. 2, 1967, 167—169.
79. ILIESCU, MARIA, Henri Bourcelot, *Atlas Linguistique et Ethnographique de la Champagne et de la Brie. Volume I — Le temps — La terre*. Éditions du Centre National de la Recherche Scientifique, Paris, 1966, RRL, 12, nr. 2, 1967, 271—272.
80. IONICĂ, ION, Henri Guiter, *Atlas linguistique des Pyrénées-Orientales*, Paris, 1966, RRL, 12, nr. 1, 1967, 70—73.
81. MACARIE, LILIANA, *Mélanges de linguistique et de philologie romanes offerts à Monsieur Pierre Gardette*, Strasbourg, 1966, 527 p. (Centre de Philologie et de Littérature romanes de l'Université de Strasbourg), SCL, 18, nr. 3, 1967, 361—363.
82. MARIN-CLOPOȘEL, M., Paul Alex, *Le patois de Naisey*, Paris, 1965, 331—[336] p., SCL, 18, nr. 6, 1967, 684—685.
83. MIHĂESCU, H., Iorgu Iordan, Maria Manoliu, *Introducere în lingvistica romanică*, Ed. didactică și pedagogică, București, 1965, 295 p. (Ministerul Învățămîntului. Universitatea București), RRL, 12, nr. 1, 1967, 61—63.
84. MIHĂESCU, H., Günter Reichenkron, *Historische latein-altromanische Grammatik. I. Teil: Einleitung. Das sogenannte Vulgärlatein und das Wesen der Romanisierung*. Harrassowitz, Wiesbaden, 1965, XVI, 408 p., RRL, 12, nr. 2, 1967, 165—167.
85. MIHĂESCU, H., Leena Löfstedt, *Les expressions du commandement et de la défense en latin et leur survie dans les langues romanes*. Helsinki, 1966, 231 p. (Mémoires de la Société Néophilologique de Helsinki, tome XXIX), RRL, 12, nr. 4, 1967, 381—382.
86. REINHEIMER, SANDA, *Les Œuvres de Marguerite d'Oingt*, publiées par Antonin Duraffour, Pierre Gardette et Paulette Durdilly, Publications de l'Institut de Linguistique Romane de Lyon, Paris, 1965, 216 p., RRL, 12, nr. 3, 1967, 270—271.
87. REINHEIMER, SANDA, Alexandre Lorian, *L'ordre des propositions dans la phrase française contemporaine. La cause*, Bibliothèque française et romane publiée par le Centre de Philologie romane de la Faculté des Lettres de Strasbourg, Paris, 1966, 148 p., SCL, 18, nr. 4, 1967, 471—472.

788. RUSU, VALERIU, *Atlas Linguistique et Ethnographique de la Gascogne*, volume IV par Jean Séguy, enquêteur et collaborateur principal Xavier Ravier. Publications du Centre National de la Recherche Scientifique, Paris, 1966, RRL, 12, nr. 3, 1967, 273—276.
789. RUSU, VALERIU, Robert Lorient, *La frontière dialectale moderne en Haute-Normandie (Pays de Bray, Vallée de la Breste, Forêt d'Eu, Talon, Aliermont)* avec 38 cartes en couleur, Musée de Picardie, Amiens, 1967, 177 p., SCL, 19, nr. 1, 1968, 70—72.
790. SĂDEANU, FLORENȚA, Ramón Menéndez Pidal, *Crestomafía del español medieval*, Acabada y revisada por Rafael Lapasa y María Soledad de Andres. Tomo I, Madrid, 1965, 365 p., RRL, 12, nr. 2, 1967, 175—177.
791. ȘANDRU, TUDORA, Fernando González Ollé, *El habla de la Bureba. Introducción al castellano actual de Burgos*, Madrid, C.S.I.C., 1964, 254 p., RRL, 12, nr. 3, 1967, 265—269.
792. TĂNASE, ADELA MIRA, Monique Léon, *Exercices systématiques de prononciation française*, Paris, 1966, Hachette-Larousse, fasc. I—II, AUT, 5, 1967, 301.
793. TĂNASE, EUGEN, Marcel Cohen, *Grammaire française en quelques pages*, Paris, Sèdes, 1964, AUT, 4, 1966, 281—282.
794. TUDORICĂ, OLGA, Antonio Quilis, *Estructura del encabalgamiento en la métrica española (contribución a un estudio experimental)*. C.S.I.C., R.F.E., anexa LXXXVII, Madrid 1964, 194 + XIV p., SCL, 18, nr. 4, 1967, 468—471.
795. TUDORICĂ, OLGA, Manuel Alvar, *Poesía española dialectal. Estudio, selección y notas*. Madrid, 1965, 146 p., SCL, 18, nr. 6, 1967, 683—684.
796. TUȚESCU, MARIANA, Jean Dubois, *Grammaire structurale du français: le verbe*. Larousse, Langue et langage, Paris, 1967, 218 p., SCL, 18, nr. 5, 1967, 588—591.
797. TUȚESCU, MARIANA, Hector Renchon, *Etudes de syntaxe descriptive. I. La conjonction „si” et l'emploi des formes verbales*. Bruxelles, Académie Royale de Langue et Littérature Françaises, Palais des Académies, 1967, 197 pages, RRL, 13, nr. 1, 1968, 91—93.
798. VINCENZ, ILEANA, Lennart Carlsson, *Le degré de cohésion des groupes subst. + de + subst. en français contemporain*, Studia Romanica Upsaliensia, Uppsala, 1966, 281 p., SCL, 18, nr. 3, 1967, 360—361.
799. \* \* \* Al. Graur, *Romanitatea limbii române*, Drumul socialismului, 19, nr. 3 984, 1967, 2.

Vezi și nr. 147, 545, 720, 721.

## VII. SLAVISTICĂ

800. BUCĂ, M., *Observații asupra întrebuițării sinonimelor în limba rusă [cu rezumate în rusă și franceză]*, AUT, 4, 1966, 187—196.
801. IVANOV, ANDREI, *Genul neutru într-un grai velico-rus de tip divergent*, SCL, 18, nr. 5, 1967, 555—561.
802. LOZBĂ, M., *Cu privire la motivarea prepozitivă (cauzală) și postpozitivă (finală) a acțiunii în limba rusă veche*, AnȘTUI, 13, nr. 2, 1967, 195—199.
803. RĂMUREANU, IOAN I., *Unsprezece secole de la activitatea misionară a sfinților Chiril și Metodie*, O, 19, nr. 1, 1967, 7—31.
804. ROZKOŠ, PAVEL, *Fonetismul graiului slovac din Nădlac [cu rezumate în rusă și germană]*, AUT, 5, 1967, 73—88.
805. SZÉKELY, SÁRI, DRONDŌE, VERA, BIRTA, IULIA, SCHUSTER, HANNELORE, *La classification mécanique des parties du discours de la langue russe (Pour les nécessités de la traduction avec la calculatrice électronique)* [cu 2 tabele și cu 14 trimiteri bibliografice], Cahiers, 4, 1967, 229—243.
806. TOMICI, MILE, *Unele observații în legătură cu adjectivul calificativ în graiul strbesc din localitatea Sviniața, regiunea Banat [cu 3 tabele în text]*, SCL, 18, nr. 2, 1967, 223—230.
807. VESCU, VICTOR, *Un împrumut românesc în sistemul fonologic al graiului strbesc din localitățile Petrovosela, Cralovăț și Stanciova, reg. Banat*, LR, 16, nr. 3, 1967, 272—274.
808. VINȚELER, O., *Лексическое значение предлогов русского языка*, RRL, 12, nr. 6, 1967, 525—536.
809. \* \* \* *Cuvinte noi și vechi [în rusă: prasol, korobeinik, kucer, cernorabocii, raznorabocii, podsobnii rabocii]*, VN, 24, nr. 12, 1968, 2.



\*

Vezi și nr. 73, 275, 421, 474, 477, 491, 576, 871, 929, 953, 978.

## R e c e n z i i

810. BUCĂ, M., M.F. Palevskaia, *Sinonimy v russkom jazyke*, Izdatel'stvo „Prosvetšenie”, Moscova, 1964, 127 p., AUT, 4, 1966, 287–290.
811. GRAUR, A., *Bălgarski etimologičen rečnik*. Săstavili Vl. Georgiev, Iv. Gălăbov, I. Zaimov, St. Ilčev, Sofia, 1962–1966. Izdatelstvo na Bălgarskata Akademiia na Naukite, fascicules I–V, comprenant les lettres A, B, V, G, D jusqu'au mot *doam*, RRL, 12, nr. 5, 1967, 456–457.
812. MIHĂESCU, H., Mirčev, K., Kodov, Hr., *Енински Апостол. Старобългарски паметник от XI В.* [*Praxapostolus versionis palaeobulgaricae ad fidem codicis Eninensis saeculo XI scripti*], Académie des Sciences, Sofia, 1965, 264 pp., RESEE, 5, nr. 1–2, 1967, 374.
813. MIHĂESCU, H., Hristov, Georgi, *Местните имена в Маданско* [Toponymes de l'arrondissement de Madan], Académie des Sciences, Sofia, 1964, 350 pp., RESEE, 5, nr. 1–2, 1967, 375.
814. MIHĂESCU, H., Nikolai P. Kovaček, *Местните названия в Габровско* [Noms de lieux de Gabrovska], Académie des Sciences, Sofia, 1965, 200 p. (Институт за български език), RESEE, 5, nr. 3–4, 1967, 653–654.
815. MIHĂILĂ, ELENA CASANDRA, E. Balevska, *Наблюдения върху образуването на местнически термини в полски, руски и български език* [Observations sur la formation des termes techniques en polonais, en russe et en bulgare], „Български език”, Sofia, XVI, 1966, p. 152–156, RESEE, 5, nr. 3–4, 1967, 657.
816. MIHĂILĂ, G., *L'anniversaire du XI<sup>e</sup> centenaire des frères Constantin-Cyrille et Méthode à Salonique*, RESEE, 5, nr. 3–4, 1967, 593–595.
817. PĂTRUȚ, I., Abdulah Škaljič, *Turcizmi u srpskohrvatskom jeziku* (Turcismele în limba sirbo-croată), Sarajevo, 1965, 662 p., CL, 12, nr. 2, 1967, 337–340.
818. SIUPIUR, ELENA, Boris Simeonov, *Румънското влияние върху лексиката на Хр. Ботев* [L'influence roumaine sur le lexique de Hristo Botev], „Годишник на Софийския Университет. Факултет по славянски филологии”, XL, 1966, p. 253–308, RESEE, 5, nr. 3–4, 1967, 657–658.
819. SÎRBU, RICHARD, E. Steinfeld, *Russian Word Count*, Moscow, f.a., 228 p., AUT, 5, 1967, 288–291.
820. ȘESAM, M., J. Vlasek, *Cîteva observații despre „Apologia slavă” a lui Hrabr*, in „Byzantinoslavica”, publicație a Academiei Cehoslovace de Științe, Institutul de istorie al țărilor europene socialiste, XXVIII (1967), nr. 1, p. 82–97, ST, 19, nr. 9–10, 1967, 699.
821. TRÁPCEA, TH. N., *Jezik*. Časopis za kulturu hrvatskog jezika, 1966/1967, nr. 1–3, Zagreb, AUT, 5, 1967, 301–302.
822. VASCENCO, VICTOR, Morton Benson, *Dictionary of Russian Personal Names. With a Guide to Stress and Morphology*, Philadelphia, University of Pennsylvania Press, 1964, V + 175 p., SCL, 18, nr. 2, 1967, 253–258.
823. WOLF, S., *Mica enciclopedie* [pe țări – Moscova], VN, 23, nr. 22, 1967, 5.
824. \* \* \* E.I. Melnicov, *Despre vechile denumiri ale scrierii slavone*, in „Byzantinoslavica”, publicație a Academiei Cehoslovace de Științe, Institutul de istorie al țărilor europene socialiste, XXVIII (1967), nr. 1, p. 124–140, ST, 19, nr. 9–10, 1967, 699.
825. \* \* \* *O nouă revistă de specialitate* [Limba rusă în străinătate – Moscova], VN, 23, nr. 30, 1967, 2.
826. \* \* \* *Universul rus în ordine alfabetică* [Noul dicționar al limbii ruse literare contemporane, în 17 vol., A. Babkin și V. Sedentov, *Dicționarul expresiilor și cuvintelor străine folosite în limba rusă, în original*, 2 volume, V. Jukov, *Dicționarul proverbelor și expresiilor ruse, Dicționarul expresiilor ruse populare*, 15 fasc.; *Dicționarul sinonimelor limbii ruse, Dicționarul cuvintelor noi*], VN, 23, nr. 35, 1967, 2.

\*

Vezi și nr. 144, 153, 492, 533, 557, 775, 1000, 1001.

## VIII. GERMANISTICĂ

827. BANTAȘ, ANDREI și RĂDULESCU, MIHAI, „*Capcanele*” *vocabularului englez*, București, 1967, Editura științifică, 312 p.
828. B.K., [La rubrica : Unsere Sprachecke] *Nochmals* : „erblasen”, NW, 18, nr. 5 483, 1966, 4.
829. CAPESIUS, BERNHARD, [La rubrica : Unsere Sprachecke] *Ein gefährdetes Verhältniswort*, NW, 18, nr. 5 453, 1966, 4; *Bereicherung oder Versteinerung*, nr. 5 477, 4; *Begriffsverwirrung*, nr. 5 489, 4; „*Na, nicht sag!*”, 19, nr. 5 506, 1967, 4; „*Wozu fährst du nach Bukarest?*”, nr. 5 512, 4; „*Mehr*” *zweimal falsch*, nr. 5 542, 4; „*Der Hund gewinnt die Zunge*”, nr. 5 566, 4; *Oh, diese Präpositionen!*, nr. 5 601, 4; *Nochmals „sein” oder „haben”*, nr. 5 619, 4; „*Rechenstiel*” und „*Rechestunde*”, nr. 5 649, 4; „*Schale*” und „*Scheibe*”, nr. 5 667, 4; *Annektionen oder Annexionen?*, nr. 5 695, 4; *Mete, Liter-Ziegel, Zwiebel*, nr. 5 713, 4; *Wozu ein Druckfehler gut sein kann*, nr. 5 731, 4; *Die Kompositionsfrage*, nr. 5 749, 4; „*Radius*” und „*Spektrum*”, nr. 5 767, 4; *Die „Grosserzählung”*, nr. 5 779, 4.
830. CAPESIUS, B., *Aus der Arbeit am Siebenbürgisch-Sächsischen Wörterbuch. Jener*, FVL, 10, nr. 1, 1967, 100–102.
831. CAPESIUS, B., RICHTER, G., THUDT, A., BRAUN, R., [sub titlul : Aus den Arbeiten am Siebenbürgisch-Sächsischen Wörterbuch] *Artikelproblem für die Buchstaben G, H, J*, FVL, 10, nr. 2, 1967, 107–124.
832. ENGEL, WALTER, [La rubrica : Unsere Sprachecke] *Schauen, sehen*, NW, 19, nr. 5 530, 1967, 4; „*Lern!*” *der Lehrer die Schüler*, nr. 5 601, 4.
833. FINK, HANS, [La rubrica : Unsere Sprachecke] *Stichprobe in Deutsch*, NW, 19, nr. 5 548, 1967, 4; *Zwischen Souper und Saltò mortale*, nr. 5 560, 4; „*Derselbe*” und „*der Gleiche*”, nr. 5 679, 4; *Ländernamen und Staatsnamen*, nr. 5 725, 4; *Trimester, Quartal, Semester*, nr. 5 773, 4.
834. HANN, ALFRED, [La rubrica : Unsere Sprachecke] *Fremdwörterei*, NW, 19, nr. 5 643, 1967, 4.
835. HROMADKA, GEORG, [La rubrica : Unsere Sprachecke] *t oder th?*, NW, 18, nr. 5 465, 1966, 4; *Rechtschreibreform – ja oder nein?*, 19, nr. 5 518, 1967, 4; *Dradseilbahn*, nr. 5 530, 4; *Wir antworten*, nr. 5 631, 4; *Nahost, Mittelost, Fernost*, nr. 5 643, 4; *f und v*, nr. 5 661, 4; *Während, wegen*, nr. 5 773, 4.
836. KIRCHGÄSSNER, WERNER, [La rubrica : Unsere Sprachecke] *Wortfamilie „Kunst”*, NW, 19, nr. 5 578, 1967, 4.
837. KOELWEL, EDUARD, [La rubrica : Unsere Sprachecke] *Glosse*, NW, 19, nr. 5 524, 1967, 4; nr. 5 554, 4; nr. 5 584, 4; nr. 5 613, 4.
838. LAY, M., [La rubrica : Unsere Sprachecke] *Kann man was immer irgendwohin „geben”?*, NW, 18, nr. 5 459, 1966, 4.
839. LEVIȚCHI, LEON și PREDA, IOAN, *Gramatica limbii engleze*, București, 1967, Editura științifică, 328 p.
840. LEVIȚCHI, LEON D., *Sinonime în gramatica limbii engleze*, București, 1968, Editura științifică, 264 p.
841. MULLER, FRITZ, [La rubrica : Unsere Sprachecke] *Der Plast*, NW, 19, nr. 5 667, 1967, 4.
842. NEUMANN, WILLY, [La rubrica : Unsere Sprachecke] *Neuer Wortschöpfungen*, NW, 19, nr. 5 761, 1967, 4.
843. PANCRATZ, ARNOLD, [La rubrica : Unsere Sprachecke] *Andenken*, NW, 18, nr. 5 465, 1966, 4; *Sprachvirus*, nr. 5 471, 4; *Gegensatz oder Unterschied?*, 19, nr. 5 500, 1967, 4; *Kaleidoscop der Sprache*, nr. 5 536, 4; *Der, die, das*, nr. 5 554, 4; *Weschalb Dakar und Dazier*, nr. 5 560, 4; *Dadurch dass*, nr. 5 578, 4; *Die Lügenbrücke*, nr. 5 613, 4; *Neurasthenie oder was*, nr. 5 661, 4; *Wiederholungen*, nr. 5 673, 4; *Sich oder einander*, nr. 5 685, 4; *Ärztliche Untersuchung*, nr. 5 707, 4; *Können und dürfen*, nr. 5 719, 4; *Sollen, wollen, müssen*, nr. 5 755, 4.
844. PRINZ, OTTO, [La rubrica : Unsere Sprachecke] *Der Plast*, NW, 19, nr. 5 667, 1967, 4.
845. RICHTER, G., [La rubrica : Aus der Arbeit am Siebenbürgisch-Sächsischen Wörterbuch] *Wiesel*, FVL, 10, nr. 1, 1967, 102–105.
846. ROTHSCHING, WILLY, [La rubrica : Unsere Sprachecke] *Tonerhöhung*, NW, 19, nr. 5 566, 1967, 4.
847. SAVIN, EMILIA, ABAGER, BASILIUS, ROMAN, ALEXANDRU, *Gramatica practică a limbii germane* [cu indice de materii, bibliografie], București, 1968, Editura științifică, 914 p.

- SILL, EVELMARIE, [La rubrica : Unsere Sprachecke] *Herrenschule, aber auch Herrnhut*, NW 19, nr. 5 619, 1967, 4.
- TĂTARU, ANA, *Consoanele oclusive în limba engleză și în limba română*, CL, 12, nr. 2, 1967, 215—223.
- THUDT, A., [La rubrica : Aus der Arbeit am Siebenbürgisch-Sächsischen Wörterbuch]. *Das intervokalisches g als Verschenplant*, FVL, 10, nr. 1, 1967, 105—106.
- VETTER, HELMUT, [La rubrica : Unsere Sprachecke] *Gedankenmachen*, NW, 19, nr. 5 695, 1967, 4.
- \* \* [La rubrica : Unsere Sprachecke] „Sprachpflege” — Leipzig: *Eigenschaftswörter, auf den Körper bezogen*, NW, 18, nr. 5 483, 1966, 4; *Warum „Zwiebel”?*, nr. 5 489, 4; „Base” und „Mühme”, 19, nr. 5 506, 1967, 4; „Sein” oder „haben”?, nr. 5 584, 4; *Abkürzungen, aber wann?* nr. 5 625, 4; *Der Name „Maja”*, nr. 5 685, 4; *Auskunft*, nr. 5 701, 4; *Auskunft*, nr. 5 719, 4; *Stecken, schmelzen, wiegen*, nr. 5 743, 4; *Mini-Betrachtung*, nr. 5 791, 4; *Übersetzungsprobleme*, nr. 5 791, 4.

\*

Vezi și nr. 73, 182, 301, 458, 489, 495, 496, 498, 502, 503, 504, 514, 947, 960, 968, 974, 993.

### Recenzii

- BANTAȘ, ANDREI, Dr. Ernest Klein, *A Comprehensive Etymological Dictionary of the English Language*, vol. I (A—K), Elsevier Publishing Company, Amsterdam-London-New York, 1966, 853 pages, RRL, 12, nr. 4, 1967, 379—381.
- GRAUR, AL., Rudolf Fischer, Ernst Eichler, Horst Neumann, Hans Walther, *Namen deutscher Städte*, Berlin, Akademie Verlag (Wissenschaftliche Taschenbücher), 1963, 139 p., SCL, 18, nr. 3, 1967, 359.
- GRAUR, AL., Charles Barber, *Linguistic Change in Present-day English*, Edinburg and London, Oliver and Boyd, 1964, VI + 154 p., SCL, 18, nr. 5, 1967, 581—583.
- MIHĂESCU, H., Bengt Löfstedt, *Der hibernolatinische Grammatiker Malsachanus*. Uppsala, 1965, 270 p. (Acta Universitatis Upsaliensis, Studia Latina Upsaliensia, 3), SCL, 18, nr. 2, 1967, 243—244.
- NICOLAESCU, CONSTANTIN, Martin Joos, *The English verb-form and meanings*, The University of Wisconsin Press-Madison and Milwaukee, 1964, p. 251, SCL, 18, nr. 4, 1967, 472—475.
- POPA, MARIANA, J.D. O'Connor and G.F. Arnold, *Intonation of Colloquial English. A Practical Handbook*, London, Lougmans, 1966, 272 p., în 8°, AUT, 5, 1967, 292—294.
- STATI, SORIN, Hans Glinz, *Deutsche Syntax*. Zweite durchgesehene und ergänzte Auflage, Stuttgart, J.B. Metzlersche Verlagsbuchhandlung, 1967, RRL, 12, nr. 6, 1967, 541—543.
- STĂNCULESCU, LIANA, Charles Barber, *Linguistic Change in Present-day English*, Edinburg & London, Oliver & Boyd, 1964, 149 p. + index, p. 151—154, RRL, 12, nr. 5, 1967, 464—466.

\*

Vezi și nr. 24, 530, 1002.

## IX. ORIENTALISTICĂ

- DRIMBA, VLADIMIR, *Elementele de gramatică turcă ale lui Guillaume Postel (1575)* [cu un fragment din *Instrucțiunile* lui Postel], SCL, 18, nr. 3, 1967, 325—339.
- DRIMBA, VLADIMIR, *Asupra clasificării limbii salare*, SCL, 19, nr. 1, 1968, 35—48.

Vezi și nr. 242, 243, 472.

### Recenzii

863. MATEI, I., Hasan Eren, *Yer Adlarımızın Dili* [La langue des noms de lieux de Turquie], „Türk Dili Araştırmaları Yıllığı Belleten”, 1965, p. 155—165. Idem, *Türk yer Adları Sökü* [Les toponymes turcs. Sökü], „Türk Dili Araştırmaları Yıllığı Belleten”, 1965, p. 149—153, RESEE, 5, nr. 3—4, 1967, 655.
864. MATEI, I., L. Fekete, *Mit Zahlwörtern osmanisch-türkische Ortsnamen*, „Acta Orientalia Academiae Scientiarum Hungaricae”, XVIII, 1—2, 1965, p. 61—71, RESEE, 5, nr. 3—4, 1967, 656.

Vezi și nr. 818.

## X. BALCANISTICĂ

865. BRÎNCUȘ, GRIGORE, *O concordanță gramaticală româno-albaneză: modul supin*, LL, 13, 1967, 99—105.
866. ROSETTI, ALEXANDRU, *Contribuția latinei balcanice și a românei la constituirea comunității balcanice*. Universitatea București, Cursurile de vară și colocviile științifice, Sinaia, 25 iulie — 25 august 1966, București, 1966, 18 p.; *L'apport du latin balkanique et du roumain à la constitution de la communauté balkanique*. Université de Bucarest. Cours d'été et colloques scientifiques, Sinaia, 25 juillet — 25 août 1966, București, 1966, 19 p.
867. ROSETTI, AL., *Balcanica. Despre rom. ä*, SCL, 18, nr. 2, 1967, 119—120.

Vezi și nr. 276, 302, 480, 481.

### Recenzii

868. MIHĂESCU, H., *Le premier Congrès International d'études balkaniques et du Sud-Est européen*, RESEE, 5, nr. 1—2, 1967, 304—307.
869. MIHĂESCU, H., Çabej, Eqrem : *Studime rreth etimologjisë së gjuhës shqipe (Études d'étymologie albanaise)*, „Studime Filologjike”, XVIII (I), 1964, n° 1, pp. 61—98; n° 2, pp. 11—43; n° 3, pp. 15—54; n° 4, pp. 81—115; XIX (II), 1965, n° 1, pp. 3—45; n° 2, pp. 7—53; n° 3, pp. 41—84; n° 4, pp. 41—70, RESEE, 5, nr. 1—2, 1967, 320—322.
870. MIHĂESCU, H., Beševliev, V. : *Проучвания върху личните имена у Траките* [Recherches sur les noms de personnes chez les Thraces], Académie Bulgare des Sciences, Sofia, 1965, 132 p., RESEE, 5, nr. 1—2, 1967, 324—326.
871. MIHĂESCU, H., G. Nandriș, *Rumänisch, Slavisch, Thrako-Dakisch*, dans „Zeitschrift für slavische Philologie”, XXX (1962), pp. 140—161, RESEE, 5, nr. 1—2, 1967, 373.
872. MIHĂESCU, H., Martin Camaj, *Albanische Wortbildung. Die Bildungsweise der älteren Nomina*. Harrassowitz, Wiesbaden, 1966, 175 p. (Albanische Forschungen, 6), RRL, 12, nr. 6, 1967, 537—538.
873. POPESCU, EM., *Primul Congres Internațional de studii balcanice și sud-est europene* [Sofia, 26 august — 1 septembrie 1966], StCl., 9, 1967, 249—251.

Vezi și nr. 277, 813, 814, 815.

## XI. LIMBA MAGHIARĂ

- BALOGH, DEZSŐ, *Horváth Imre költői szókészlete. Mutatvány az Őszi remény című kötet alapján* [Vocabularul poetic al lui Imre Horváth. Machetă pe baza volumului *Őszi remény*; cu un rezumat în română], NyIK, 10, nr. 2, 1966, 260 – 274.
- BALOGH, DEZSŐ, *Az őli ige Horváth Imre költői nyelvében* [Verbul *él* „a trăi” în limba poetică a lui Imre Horváth; cu un rezumat în română], NyIK, 11, nr. 2, 1967, 285 – 288.
- BURA, LÁSZLÓ, *Ragadványnevek Bogdánfalváról* [Supranume din comuna Valea-Seacă (reg. Bacău)], NyIK, 10, nr. 2, 1966, 369 – 377.
- CSÁK, LÁSZLÓ, *Bélfenyér jelenkori helynevei* [Toponimicele de azi ale comunei Belfir (rn. Salonta)], NyIK, 11, nr. 2, 1967, 319 – 325.
- GÁLFFY, MÓZES, *A nyelvjárási feltételes módú igealakok tagadó szós szerkezetének jelentésfejtéséhez* [Contribuții la dezvoltarea semantică a unor forme verbale regionale la modul condițional în construcțiile negative], NyIK, 10, nr. 2, 1966, 309 – 314.
- GÁLFFY, MÓZES, *Gondolatok a nyelvjárási is a kapcsán* [Cu privire la forma dialectală *is a*; cu un rezumat în română], NyIK, 11, nr. 1, 1967, 69 – 74.
- GÁLFFY, MÓZES, *Adalékok a „szagol” jelentésű izlel : bűzöl területi elterjedéséhez* [Contribuții la studiul răspindirii verbelor *izlel : bűzöl* cu sensul de „a miroși”; cu un rezumat în română], NyIK, 11, nr. 2, 1967, 271 – 273.
- B. GERGELY, PYROSKA, *Román eredetű szókincselemek a Magyar Tudós Társaság Zsebótárában* [Împrumuturile lexicale românești în primul dicționar explicativ al Academiei Maghiare; cu rezumate în română, rusă și engleză], StUBB, 12, fasc. 2, 1967, 45 – 55.
- HORVÁTH, ISTVÁN, *Ózdi tájszók* [Glosar regional din Ozd (rn. Luduș)], NyIK, 11, nr. 2, 1967, 326 – 334.
- KIS, EMESE, MÁTHÉ, JAKAB, SCHVEIGER, PAUL, *L'analyse micro-contextuelle du hongrois*, Cahiers, 4, 1967, 97 – 106.
- KÓSA, FERENC, *Szalontai tájszavak és szólások* [Cuvinte și expresii din Salonta], NyIK, 11, nr. 1, 1967, 140 – 143.
885. KÓSA, FERENC, VÖÖ, ISTVÁN, ZSEMLYEI, JÁNOS, *Román kölcsönszók a moldvai csángó fazekaság szakszókincsében* [Împrumuturi românești în terminologia olăritului la ceangăii din Moldova], NyIK, 10, nr. 2, 1966, 356 – 369.
886. B. KOVÁCS, JÚLIA, *A székercskészítés domokosi műszókincséből* [Contribuții la cunoașterea terminologiei tehnice a confecționării coșului de căruță la Dămăcușeni], NyIK, 11, nr. 1, 1967, 133 – 137.
887. MÁRTON, BÉLA, *Gyógy – és mérgező növények nevei Szováta-Szakadáról* [Denumirea plantelor medicinale și otrăvitoare din comuna Sovata-Săcădat], NyIK, 11, nr. 1, 1967, 143 – 146.
888. MÁRTON, GYULA, *Román kölcsönszavaink alaktani beilleszedése* [Cu privire la încadrarea morfologică a împrumuturilor românești ale limbii maghiare; cu un rezumat în română], NyIK, 10, nr. 2, 1966, 289 – 297.
889. MÁRTON, GYULA, *Székely nyelvjárási iszánkodik ~ isánkodik (Adalék as sz: s megfelelő kérdéséhez)* [Iszánkodik – isánkodik în graiul secuiesc], NyIK, 10, nr. 2, 1966, 334 – 337.
890. MÁRTON, GYULA, *A kézimalom „Handmühle” neve a székely nyelvjárársban* [Denumirile rișniței în graiul secuiesc; cu un rezumat în română], NyIK, 11, nr. 2, 1967, 215 – 223.
891. MÁRTON, GYULA, *L'influence de la langue roumaine sur le système et sur la structure phonologique du parler „csángó” de Moldavie*, RRL, 12, nr. 3, 1967, 245 – 254.
892. MURÁDIN, LÁSZLÓ, *Az -ít igeképző erdélyi nyelvjárási hangalakja és alakulásmódja*, [Aspectul fonetic și schimbările sufixului verbal -ít în graiurile maghiare din Transilvania; cu un rezumat în română], NyIK, 10, nr. 2, 1966, 315 – 323.
893. MURÁDIN, LÁSZLÓ, *A Romániai Magyar Nyelvjárársok Atlaszának orvanyaga (II)* [Glosar regional obținut pe baza unor întrebări în afara chestionarului la anchetele pentru Atlasul lingvistic al graiurilor maghiare din Republica Socialistă România], NyIK, 10, nr. 2, 1966, 338 – 346.
894. MURÁDIN, LÁSZLÓ, *Adatok a muskatli elnevezéseinek szóföldrajzához* [Contribuții la răspindirea geografică a cuvintului *muskatli*; cu un rezumat în română], NyIK, 11, nr. 1, 1967, 75 – 81.

895. MURÁDIN, LÁSZLÓ, *Csikszépvízi tájszavak* [Cuvinte regionale din Frumoasa], NyIK, 11, nr. 1, 1967, 138–139.
896. MURÁDIN, LÁSZLÓ, *Adalékok a „szent heverdelnap” nyelvjárási elnevezéseinek ismeretéhez* [Contribuții la denumirile regionale ale zilei „Saint Lundi”; cu un rezumat în română], NyIK, 11, nr. 2, 1967, 275–279.
897. PÉNTEK, JÁNOS, *Román eredetű elemek Gvanányi-munkáiban* [Elemente de origine românească în operele lui József Gvadányi; cu un rezumat în română], NyIK, 11, nr. 1, 1967, 13–23.
898. SZABÓ ATTILA T., *A magyar becenevek alakulásmódjairól* [Procedeele formării hipocoristicelor maghiare; cu un rezumat în română], NyIK, 10, nr. 2, 1966, 275–287.
899. SZABÓ, ATTILA T., *Kniezsa István szerepe a magyar román eredetű feudalizmuskori elemeinek vizsgálatában* [Rolul lui István Kniezsa în studierea elementelor lexicale de origine românească ale limbii maghiare din epoca feudalismului; cu un rezumat în română], NyIK, 11, nr. 1, 1967, 63–68.
900. SZABÓ, ATTILA T., *Az aki vonatkozó névmás erdélyi régiségbeli életéhez* [Pronumele relativ *aki* în documentele vechi din Transilvania; cu un rezumat în română], NyIK, 11, nr. 2, 1967, 201–203.
901. SZABÓ, ZOLTÁN, *Megjegyzések Csokonai stílusáról* [Observații asupra stilului lui Csokonai; cu un rezumat în română], NyIK, 10, nr. 2, 1966, 245–260.
902. SZABÓ, ZOLTÁN, *A képzők leíró vizsgálatának lehetőségéről* [Citeva posibilități ale studierii sincronice a derivării prin sufixe în limba maghiară; cu un rezumat în română], NyIK, 11, nr. 1, 1967, 5–11.
903. SZABÓ, ZOLTÁN, *A magyar irodalmi nyelv történetének korszakolásáról*, [Despre periodizarea istoriei limbii maghiare literare; cu un rezumat în română], NyIK, 11, nr. 2, 1967, 225–233.
904. SZÁSZ, LŐRINC, *Gyergyócsomafalvi tájszavak* [Glosar dialectal din comuna Ciumani, rn. Gherla], NyIK, 10, nr. 2, 1966, 346–356.
905. SZÁSZ, LŐRINC, *A hiátus megszüntetése a gyergyócsomafalvi kételemű személynevekben* [Desființarea hiatului în numele de persoane din comuna Ciumani (rn. Gheorghieni); cu un rezumat în română], NyIK, 11, nr. 2, 1967, 280–284.
906. SZENTE, LÁSZLÓ, *Ordibál* [Structura morfologică și etimologia verbului *ordibál*; cu un rezumat în română], NyIK, 11, nr. 1, 1967, 95.
907. TEISZLER, PÁL, *Újabb adatok és megjegyzések a magyar kakuminált mássalhangzó változatokhoz* [Date și observații noi asupra variantelor consonantice cacuminale ale limbii maghiare; cu un rezumat în română], NyIK, 11, nr. 1, 1967, 83–87.
908. VÁMSZER, MÁRTA, *A fog segédtes igealakok funkciói a katolizációs nyelvjárásban* [Funcția formelor verbale cu auxiliarul *fog* în graiul din ținutul Călăței; cu un rezumat în română], NyIK, 11, nr. 1, 1967, 89–93.

\*

Vezi și nr. 469.

#### R e c e n z i i

909. KELEMEN, BÉLA, *A román filológiai és nyelvtudományi kutatások fejlődése a Román Akadémia centenáriumának tükrében* [Evoluția filologiei și lingvisticii românești în lumina centenarului Academiei Republicii Socialiste România; cu un rezumat în română], NyIK, 10, nr. 2, 1966, 211–227.
910. B. GERGELY, PIROSKA, *Újabb szempontok és módszerek a személynévkutatásban* [Considerente și metode noi în cercetările de antropologie], NyIK, 10, nr. 2, 1966, 387–391.
911. B. GERGELY, PIROSKA, Sebestyén Árpád, *A magyar nyelv névutórendszere*, Akadémiai Kiadó, Bb., 1965, 254 l., NyIK, 11, nr. 1, 1967, 178–181.
912. MÁRTON, GYULA, *Magyar nyelvjárások*. A debreceni Magyar Nyelvtudományi Intézet évkönyve, IX–XI, NyIK, 11, nr. 1, 1967, 172–174.
913. SZABÓ, ATTILA T., *Szóártani tanulmányok*, Szerkesztette: Országh László, Budapest, 1966. Tankönyvkiadó. 404 l. + 3 mell., NyIK, 11, nr. 1, 1967, 169–172.
914. SZABÓ, ATTILA T., Bárczi Géza, *A magyar nyelv életrajza*. II. kiadás. Budapest, 1966, 462 + 2 l. + 38 l. képmelléklet, NyIK, 11, nr. 2, 1967, 349–352.

## XII. LIMBI INDO-EUROPENE

BĂNĂȚEANU, VLAD, *L'élément -r médio-passif dans les langues indo-européennes*, RRL, 12, nr. 3, 1967, 187, 207.

## R e c e n z i i

BĂLTĂȚEANU, MARIA-FRANCISCA, *Ancient Indo-European Dialects*. Proceedings of the Conference on Indo-European Linguistics Held at the University of California, Los Angeles, April 25–27, 1963. Edited by Henrik Birnbaum and Joan Puhvel. University of California Press, Berkely and Los Angeles, 1966, 218 p., RRL, 12, nr. 5, 1967, 458–462.

IVĂNESCU, G., Giacomo Devoto, *Origini indoeuropee*, Sansoni, Firenze, 1962 („Origines”, Studi i Materiali publicati a cura dell’Istituto Italiano di Preistoria e Protoistoria), XII + 428 p., in -4°; ca anexă: Tabelle, p. 457–52, in -4°, AUT, 4, 1966, 290–295.

LUPAȘ, LIANA, Oswald Szemerényi, *Syncope in Greek and Indo-European and the Nature of Indo-European Accent*. Istituto universitario orientale di Napoli, Quaderni della sezione linguistica degli Annali III, Napoli, 1964, XVIII + 429 p., RRL, 12, nr. 5, 1967, 462–464.

POGHIRC, C., Vladimir I. Georgiev, *Introduzione alla storia delle lingue indoeuropee*, Roma, Edizioni dell’Ateneo, 1966, 477 p., StCl., 9, 1967, 293–299.

SIMENSCHI, TH., J. Gonda, *The Savayajnas (Kāṣīkaśūtra 60–68)*. Translation, Introduction, Commentary). Verhandelingen Der Koninklijke Nederlandse Akademie van Wetenschappen, AFD, Letterkunde. Nieuwe Reeks-Deel, LXXI, No 2, N.V. Noord-Hollandsche Uitgevers Maatschappij, Amsterdam, 1965; 461 p., AnL, 17, 1966, 165–168.

## XIII. LIMBI INDO-IRANIENE

THEBAN, LAURENȚIU, *Cercetări de lingvistică indo-iraniană*, SCL, 18, nr. 6, 1967, 672–676

## XIV. LIMBI HAMITO-SEMITICE

ANGHELESCU, NADIA, *Al lisan al arabiyy (1965)*, RRL, 12, nr. 2, 1967, 181–183.

ANGHELESCU, NADIA, *Note despre gramatica arabă*, SCL, 18, nr. 6, 1967, 635–639.

\*

Vezi și nr. 242, 753.

## XV. METODICA PREDĂRII LIMBILOR

AMERUȘ, VERA și BOCU, MARIAN, *Laborator de limbi străine*, Pentru socialism, 17, nr. 4 202, 1967, 2.

ANGHEL, DUMITRU, *Un procedeu modern de însușire a limbilor străine*, În., 24, nr. 6 907, 1967, 2.

ANTIP, FELICIA, *Învățăm limbi străine* [despre cursurile de la televiziune], Fl., 17, nr. 8, 1968, 14.

APREOTESEI, CEZAR, *Folosirea rațională a terminologiei științifice — contribuție la optimizarea învățămîntului superior* [cu rezumate în limbile rusă, franceză și engleză], Rev. inv. sup., 9, nr. 2, 1967, 39–44.

928. ARTEMOV, V. A., *Problemele fundamentale ale psihologiei actuale a învățării limbilor străine*, RPsih., 13, nr. 1, 1967, 109–121.
929. BĂN, A., TRIPA, V., LÁSZLÓ, A., *Cu privire la bazele lingvistice ale predării foneticii limbii ruse* [cu rezumate în rusă și franceză], STUBB, 12, fasc. 2, 1967, 97–117.
930. BERCEANU, VERA, *Manualele pentru studiul limbilor străine*, C, nr. 23, 1967, 9.
931. BOTIȘ, V. și BLAJOVICI, T., *Limba română în manualele școlare (cl. V–VIII)*, F, 3, nr. 5, 1967, 10.
932. BURDEA, SILVIA, IONESCU, DOINA, *Laboratorul fonetic – auxiliar preșcolară în predarea limbilor străine* [cu rezumate în limbile rusă, engleză și franceză], Rev. Inv. sup., 9, nr. 5, 1967, 20–26.
933. BURDUHOȘ, GRIGORE, CHILIM, CONSTANTIN, *Observații asupra predării complementului*, PGS, 76–81.
934. BUȚĂ, GH., *Principiul corespondenței cu părțile de propoziție în predarea subordonatelor*, PGS, 82–89.
935. CARONI, CECILIA, *Metodica predării limbii și literaturii române pentru clasele I–VIII și un capitol pentru clasele X–XI (XII)*, Ministerul Învățământului. Universitatea București, București, 1967, Editura didactică și pedagogică, 228 p. + erata.
936. CAZACU, B., CHIOSA, CLARA GEORGETA, CARAGIU-MARIOȚEANU, MATILDA, GUȚU-ROMALO, VALERIA, BERCESCU, SORINA, *Cours de langue roumaine. Introduction à l'étude du roumain à l'usage des étrangers*, București, 1967, Editura didactică și pedagogică, 532 p. + 1 hartă a R. S. România. Vezi recenziile de la nr. 1 004.
937. CERGHIT, ION, FUMĂREL, STELIANA, GOGAN, IOANA, *Contribuții la stabilirea metodicii de folosire a discului în studierea limbilor străine* [cu 7 tabele în text], SCDM, 329–354.
938. CHIOREANU, M., *Magnetofonul – o necesitate în însușirea limbilor străine*, Steagul roșu Petroșeni, 19, nr. 5 394, 1967, 2.
939. CHIOSA, CLARA GEORGETA, „După ureche” nu se poate învăța o limbă străină, RLib., 25, nr. 7 005, 1967, 3.
940. CÎRSTOIU, CONSTANTIN, *Profesorii și metodica predării*, Secera și ciocanul, 17, nr. 3 979, 1967, 2.
941. CORNEA, PAUL, *Analiza pe text – metodă de studiere a literaturii române*, Rev. inv. sup., 9, nr. 2, 1967, 91–95.
942. CREȚU, F., *Din experiența unor lecții despre stilul și limba operelor literare*, București, 1967, Editura didactică și pedagogică, 100 p.
943. CURUZ, PETRE, *Studiul limbilor străine la cursurile serale*, G1, 19, nr. 919, 1967, 3.
944. DAVID, T., RADU, N., LUPU, I., CUCUTĂ, M., *Strategiile gândirii și rolul lor în însușirea gramaticii* [cu rezumate în rusă și franceză], AUBFiloz., 16, 1967, 149–159.
945. DRON, VIRGIL, *Aspecte ale predării predicatului* [cu 11 trimiteri bibliografice], PGS, 51–59.
946. DUMITRESCU, MARIA, *Problemele actuale ale predării limbilor străine*, RPed., 16, nr. 4, 1967, 96–101.
947. DUȚESCU, DAN și LEVIȚCHI, LEON, *Despre cursul TV de limbă engleză*, IB, 15, nr. 4 503, 1968, 3.
948. FLIU, MIHAI, IANCU, VICTOR, *Câteva observații despre tezele din trimestrul întâi la limba română*, Pentru socialism, 17, nr. 4 046, 1967, 2.
949. ENĂCHESCU, CONSTANTIN, *Aspectele turburărilor de semantică și limbajul bolnavilor de schizofrenie*, RPsih., 13, nr. 3, 1967, 269–280.
950. ESCUDERO, G., COPCEAG, D., *Exerciții de gramatică în limba spaniolă*, București, 1967, Editura științifică, 184 p.
951. FARKAȘ, LUDMILA, ILIESCU, ELENA, *Necesitatea selecționării lexicului în predarea limbilor străine în învățământul cu profil nefilologic* [cu rezumate în engleză, franceză și rusă], Rev. Inv. sup., 9, nr. 7, 1967, 35–40.
952. GABREA, MARIA, DRAGOMIRESCU, GH. N., IACOB, ȘTEFAN, VĂTAFU, MARIN, MATEESCU ȘTEFAN, *Noutățile aduse de Gramatica limbii române, ediția a II-a și necesitatea ridicării nivelului de predare a gramaticii în școala generală și în liceu*, PGS, 7–19.
953. GĂMULESCU, DORIN, *Ghid de conversație român-ștebocroat*, București, 1967, Editura științifică, 216 p.
954. GHECEVA, E., *Limbile străine și... sugestia*, Fl., 17, nr. 6, 1968, 20.
955. GOLOPENȚIA, ȘTEFANIA, *Locuțiunile și predarea lor* [cu 12 trimiteri bibliografice], PGS, 32–50.



96. GOLU, PANTELIMON, GOLU, MIHAI, *Aspecte psihologice ale dificultăților întâmpinate de elevii claselor mici în însușirea cunoștințelor de gramatică și aritmetică* [cu 9 grafice și 9 tabele în text], SCDM, 125—172.
97. HÎRLĂOANU, A., VRABIE, H., *Limbile străine în liceele de specialitate*, GÎ, 19, nr. 915, 1967, 2.
98. IONESCU, GELU, *Obligaivitatea analizelor de texte* [analize stilistice], A, 2, nr. 24, 1967, 391.
99. IORDĂNESCU, MIHAI, *Regimul limbilor străine în școală*, S, 36, nr. 7 313, 1967, 4.
100. KHEIL, ALEXANDRINE, KHEIL, KURT, *Să vorbim nemțește. Exerciții lexicale*, București, 1967, Editura științifică, 191 p.
101. MALIȚA, TATIANA, OPRESCU, SANDU, *Folosirea magnetofonului în predarea limbilor străine*, Rev. inv. prof., 4, nr. 5, 1967, 35—36.
102. MIRCAN, ALEXANDRU, *Să vorbim italienește — Partiamo italiano. Exerciții lexicale — Esercizi lessicali*, București, 1967, Editura științifică, 223 p.
103. MORĂRESCU, SIMION, TODOR, ADALBERT, *Predarea limbilor străine în laboratoarele audio-vizuale de tip clasă*, RPed., 16, nr. 3, 1967, 96—105.
104. MUNTEANU, GEORGETA, *Instrucția programată și învățarea prin modele utilizate în predarea gramaticii și a ortografiei limbii române*, RPed., 16, nr. 2, 1967, 15—30.
105. MUNTEANU, GEORGETA, PITARU, HORIA, *Contribuția învățămîntului programat la formarea și dezvoltarea capacității elevilor de a opera cu categoriile gramaticale* [cu 6 tabele în text, cu trimiteri bibliografice și rezumate în rusă și engleză], StUBBPs., 12, 1967, 103—122.
106. MUNTEANU, ȘTEFAN, *Analiza gramaticală și analiza stilistică*, GÎ, 19, nr. 908, 1967, 3.
107. MUNTEANU, ȘTEFAN, MUȚIU, ION, *Probleme ale studierii lexicului în școală*, PGS, 90—98.
108. MURREL, MARTIN, *Studiul limbii engleze* [cu rezumate în engleză, franceză și rusă], Rev. inv. sup., 9, nr. 10, 1967, 49—56.
109. NICOLAE, GHEORGHE, *Explicarea cuvintelor necunoscute — obligație a tuturor cadrelor didactice*, Drumul socialismului, 19, nr. 3 815, 1967, 2.
110. POPESCU, ȘTEFANIA, *Probleme ale predării atributului și propoziției atributive*, PGS, 60—75.
111. RADU, ANDREI, *Modernizarea predării limbii franceze la clasele începătoare*, RPed., 16, nr. 12, 1967, 82—89.
112. RADU, MIRCEA, *Probleme ale predării limbii române în școli*, Flamura Prahovei, 19, nr. 4 595, 1966, 3.
113. RENER, MARIA, *Activitatea extrașcolară în sprijinul predării limbii române*, Rev. inv. prof., 4, nr. 1, 1967, 50—54.
114. SCHULLER, HORST, *Zur Frage Deutschunterricht*, NL, 18, nr. 7—8, 1967, 122—123.
115. STOICA, CORNELIA, *Ilustrațiile și discul la orele de limba română*, Steagul roșu Petroșeni, 19, nr. 5 394, 1967, 2.
116. STRĂCHINARU, ION, *Ceretări actuale de logopedie*, Cr., 3, nr. 13, 1968, 9.
117. SURJICOV, AURELIA, *Reuniune științifică privind învățămîntul limbilor străine* [20—22 aprilie, București, Institutul de construcții], Rev. inv. sup., 9, nr. 6, 1967, 77—78.
118. SURJIKOV, N., HÎRLĂOANU, A., MACEAROVA, MARIA, *Limba rusă pentru învățămîntul superior economic*, București, 1967, Editura didactică și pedagogică, 360 p.
119. ȘERBAN, CORNELIU, *Opinii privind exprimarea corectă, orală și în scris, a elevului*, Flamura Prahovei, 19, nr. 4 597, 1966, 2.
120. ȘTIRBU, P., *Consolidarea deprinderilor de scriere corectă*, Rev. inv. prof., 4, nr. 2, 1967, 20—25.
121. TARCEA, T., *Consfătuirea profesorilor de limba română în ratonul Ineu*, Criș., 22, nr. 19, 1967, 2.
122. TEODORESCU, PAUL, *Învățați limba italiană fără profesor*, București, 1967, Editura științifică, 503 p.
123. ȚIRLA, MARIA, *Tratare completă, sintetică a cunoștințelor de limbă și literatură română*, Criș., 22, nr. 109, 1967, 2.
124. TOHĂNEANU, G. I., *Predarea cunoștințelor de stilistică în învățămîntul de cultură generală*, PGS, 99—118.
125. ȚOPA, TUDOR, *Limba în problematica pedagogică*, RPed., 16, nr. 10, 1967, 101—112.
126. VINȚELER, O., *Pentru un studiu mai eficient al predării limbilor străine* [cu rezumate în rusă și engleză], StUBB, 18, fasc. 1, 1968, 133—141.
127. ZDRAFCOVICI, MIOARA, *Folosirea dialogului în predarea limbilor străine la clasele de începători* [cu rezumate în rusă, franceză și engleză], RPed., 17, nr. 2, 1968, 70—78.

988. ZISULESCU, ST., *Predarea figurilor de stil (cls. V—VIII)*, Tomis, 2, nr. 4, 1967, 10.
989. \* \* \* *Asimilarea cunoștințelor de limba română în cadrul celor două sisteme de predare la clasele I—IV*, SEP, 37—127.
990. \* \* \* *Culegere de texte de limba română pentru studenții străini* (Institutul de construcții, București, Catedra de limbi moderne), [București], 1966, 75 p. litografiate.
991. \* \* \* *Ghid de conversație român-francez*, ediția a II-a, București, 1966, Editura științifică, 196 p.
992. \* \* \* *Învățați limbi străine fără accent*, Steagul roșu, 21, nr. 4 284, 1966, 2.
993. \* \* \* *Lecții de limba engleză pentru începători*, București, 1966, 192 p. + 10 f. pl.
994. \* \* \* *Metodica predării limbii române în școala generală*, București, 1966, Editura didactică și pedagogică, 600 p.
995. \* \* \* *Nu știe sau nu poate să citească?*, Col., 3, nr. 5, 1967, 20.
996. \* \* \* *Sistemul experimental de predare cu profesori la clasele I—IV*. Sub redacția conf. univ. Traian Pop, București, 1968, Editura didactică și pedagogică, 392 p.
997. \* \* \* *Studii și cercetări de didactică modernă*. Sub redacția lui Vasile Bunescu și Marin Vișan, București, 1967, Editura didactică și pedagogică, 356 p.

\*

Vezi și nr. 341, 342, 343, 344, 827, 839, 840, 849.

### R e c e n z i i

998. BACIU, IOAN, Henri Dieuzeide, *Les techniques audio-visuelles dans l'enseignement*, Paris, P.U.F., 1965, StUBB, 12, fasc. 2, 1967, 145—146.
999. GIURGEA, MARIA, *Metodica predării limbii române* [de Ion Berca, București, 1966], RPed., 16, nr. 4, 1967, 116—119.
1000. GUȚU, OLIMPIA, *Ghid de conversație român-bulgar. Румънско-български разговорник*, Sofia-București, Dărvjavno izdatelstvo „Nauka i izkustvo” — Editura științifică, 1966, p. 270, LR, 16, nr. 3, 1967, 284—285.
1001. HIRLĂOANU, A., VAIMBERG, S., *Metodica predării limbii ruse* [de M. Popescu, T. Botez, L. Dudnicov, L. Solcănescu, București, 1966], RPed., 16, nr. 4, 1967, 119—123.
1002. NICOLAU, EDMOND, *Engleza pentru ingineri și tehnicieni* [de Viorica Dănilă, București, 1966], Rev. Inv. sup., 9, nr. 2, 1967, 104—105.
1003. NOVICICOV, EUGEN, *Psihologul și profesorul de limbi străine* [de Wilga M. Rivers, The University of Chicago Press, Fourth Impression, 1966, 212 p.], Rev. Inv. sup., 9, nr. 4, 1967, 94—95.
1004. RUSU, VALERIU, *Cours de langue roumaine. Introduction à l'étude du roumain à l'usage des étudiants étrangers*, București, 1967, 532 p. [de B. Cazacu, Clara Georgeta Chiosa, Matilda Caragiu-Marioțeanu, Valeria Guțu-Romalo și Sorina Bercescu], LR, 17, nr. 1, 1968, 95—97.  
Vezi nr. 936.
1005. SARAȘ, MARCEL, *Predarea limbilor moderne* [recenzia revistei *Cahiers pédagogiques*, Lyon, nr. 47, aprilie, 1964], RPed., 16, nr. 3, 1967, 137—139.
1006. STAN, I. T., Ion Brăescu, *Modernizarea metodelor de studiere a limbilor străine*, București, Editura didactică și pedagogică, 1966, StUBB, 12, fasc. 2, 1967, 146—148.
1007. STROGANOV, LIDIA, *Studii de psihologia învățării limbilor străine* [de B. V. Beleaev, Moscova, 1965], RPed., 16, nr. 1, 1967, 126—127.
1008. SZILÁGYI, MARGARETA, SILL, EVEMARIE, *Fremdsprachenunterricht* [Predarea limbilor străine], Volk und Wissen Volkseigener Verlag Berlin, anul X (1966), nr. 1—12. *Fremdsprachen — Zeitschrift für Dolmetscher, Übersetzer und Sprachkundige* [Limbi străine — Revistă pentru interpreți, traducători și poligloți], VEB Verlag Enzyklopädie, Leipzig, anul 1966, nr. I—IV, StUBB, 12, fasc. 2, 1967, 142—145.
1009. ȘERBAN, V., Ion Brăescu, *Modernizare în studierea limbilor străine* [București, 1966], Drapelul roșu, 24, nr. 6 890, 1967, 2.

## XVI. DIVERSE

01. ALBU, CORNELIU, *Biblioteca lui Timotei Cipariu*, Fl., 16, nr. 36, 1967, 2.
02. BIDIAN, V., *Activitatea Institutului de lingvistică și istorie literară din Cluj în anul 1966*, CL, 12, nr. 1, 1967, 127-129.
03. BISTRITIANU, AL., *Învățămintul limbii române la Universitatea din Lyon*, C, nr. 34, 1967, 10.
04. BRÎNZOI, GABRIEL, *Studenți suceveni la cel de-al IV-lea Seminar național studențesc de lingvistică*, Zori noi, 21, nr. 5 936, 1967, 1.
05. CHIȚU, IOAN N., *Cînd a apărut scrisul*, SR, 19, nr. 5 460, 1967, 2.
06. DUMISTRĂCEL, STELIAN, *Activitatea Centrului de lingvistică, istorie literară și folclor [din Iași] în anul 1966*, AnL, 17, 1966, 194-196.
07. FLORIAN, M., *Codul genetic, lingvistic, social*, VSt., 13, nr. 12, 1968, 8.
08. GENOIU, GHEORGHE, [sub titlul: 150 de ani de teatru românesc] *Limba poporului pe scenă (I)*, Steagul roșu, 21, nr. 4 296, 1966, 2; *(II) Primele școli de teatru*, nr. 4 302, 1966, 2.
09. GHINEA, V. TH., *Despre salut*, Steagul roșu Petroșeni, 19, nr. 5 437, 1967, 2.
10. GRIGORIU, R. V., *150 de ani de la „întocmirea” școlii cu predare în limba română*, IB, 15, nr. 4 257, 1968, 2.
11. JAKÓ, S., *Bibliofilia lui Cipariu*, An. Inst. ist. Cluj, 10, 1967, 129-171.
12. KAPLINSKI, I., *Esperanto [gramatica din 1887]*, VN, 23, nr. 42, 1967, 10.
13. MACREA, DIMITRIE, *Limba și literatura română — discipline care se identifică cu cultura poporului român*, Rev. inv. sup., 9, nr. 7, 1967, 44-45.
14. NEAGA, NICOLAE, *Douăzeci de ani de la descoperirea manuscriselor biblice de la Marea Moartă*, MB, 17, nr. 7-9, 1967, 457-466.
15. NEGOIȚĂ, AT., *Manuscrisele de la Qumram și influența lor*, MB, 16, nr. 10-12, 1966, 596-613.
16. NICOLĂESCU-PLOPȘOR, C. S., *Un an de la înființarea Centrului de istorie, filologie și etnografie [din Craiova]*, Înainte, 23, nr. 6 908, 1967, 2.
17. PETROVICI, EMIL, *Umanismul lingvisticii [converbire cu... realizată de Dan Zamfirescu]*, GL, 14, nr. 35, 1967, 1,7.
18. PRIDUȘ, I., *Academicianului Iorgu Iordan i s-a conferit titlul de Doctor Honoris Causa al Universității din Iași [converbire cu acad. Iorgu Iordan realizată de...]*, Cr., 3, nr. 1, 1968, 2, 10.
19. RADU, ANDREI, *Începuturile studierii limbii franceze în școlile românești din Transilvania (Secolul al XIX-lea) [cu rezumate în rusă și franceză]*, StUBB, 12, fasc. 2, 1967, 131-139.
20. SĂTEANU, C., *Din activitatea filialei Cluj a Societății de științe istorice și filologice*, Făclia, 22, nr. 6 316, 1967, 2.
21. SOROKIN, A., *400.000 de prejudecăți [W. Hand, Dicționar de prejudecăți americane, Los Angeles]*, VN, 23, nr. 31, 1967, 10.
22. STAN, AURELIA, *Consfătuirea cu cititorii și colaboratorii revistei „Cercetări de lingvistică”*, CL, 12, nr. 1, 1967, 131-132.
23. SUCIU, TITIANA, *A kolozsvári Nyelvtudományi és Irodalomtörténeti Intézet 1966. évi tevékenységére [Activitatea în 1966 a Institutului de lingvistică și istorie literară din Cluj]*, NyIK, 11, nr. 1, 1967, 189-191.
24. SUCIU, TITIANA, *România Szocialista Köztársaság Akadémiájának általános ülésszaká [Sesiunea generală a Academiei Republicii Socialiste România]*, NyIK, 11, nr. 2, 1967, 357.
25. ȘTEFĂNESCU, GH., *Realizări și perspective la filiala Galați a Societății de științe istorice și filologice*, Viața nouă, 23, nr. 6 866, 1967, 2.
26. TEODORU, IUSTIN, *Amănunte despre: Scrierea rongo-rongo*, SR, 18, nr. 5 124, 1966, 2.
27. \* \* \* *La centenarul Academiei*, AnL, 17, 1966, 5-11.

## R e c e n z i i

027. ALEXANDRESCU, EC., și ARMAȘU, M., *Limba și literatură*, IL, 18, nr. 8, 1967, 87-88.
028. CONSTANTIN, A., *Limba și literatură*, 9, 1965, 430 p., MMS, 43, nr. 3-4, 1967, 328-329.
029. CRONȚ, GH., Șerban Andronescu, *Cadmos. Scurtă istorie a scrisului*, București, Editura științifică, 1966, 360 p., Studii, 20, nr. 4, 1967, 839-841.

1040. DRINCUI, SERGIU, *Limba română*, XVI (1967), nr. 1, Oriz., 18, nr. 8, 1967, 88—89.  
 1041. DRINCUI, SERGIU, *Analele Universității din Timișoara*, Oriz., 18, nr. 9, 1967, 89—90.  
 1042. POP, I., *Limba și literatura*, 10, 1965, 414 p., MMS, 43, nr. 1—2, 1967, 202—203.  
 1043. POPESCU, ION, *Limba română*, nr. 5/1966, MMS, 43, nr. 5—6, 1967, 436—437.  
 1044. ȚURLAN, VALENTIN, *O sinteză românească a istoriei scrisului* [Șerban Andronescu, *Cadmos. Scurtă istorie a scrisului*, Editura științifică, București, 1966], *Viața nouă*, 23, nr. 6 828, 1967, 3.

### XVII. ANIVERSĂRI

1045. BREBAN, V., *D. Macrea. À l'occasion de son 60<sup>e</sup> anniversaire* [cu lista de lucrări], RRL, 12, nr. 5, 1967, 389—396.  
 1046. GÁLFFY, MÓZES, *Szabó T. Attila hatvanéves* [Attila T. Szabó la 60 de ani], NyIK, 10, nr. 2, 1966, 393—395.  
 1047. GRAUR, AL., *Haralambie Mihădescu à l'occasion de son 60<sup>e</sup> anniversaire* [cu lista de lucrări], RRL, 12, nr. 2, 1967, 79—86.  
 1048. IANCU, VICTOR, *Omagiu* [lui Dimitrie Macrea, la a 60-a aniversare], St., 18, nr. 6, 1967, 65—66.  
 1049. IORDAN, IORGU, *Două centenare* [al Societății de lingvistică din Paris și al nașterii lui Antoine Meillet], SCL, 18, nr. 4, 1967, 455—457.  
 1050. MACREA, D., *Sextil Pușcariu* [90 de ani de la naștere], L, 10, nr. 26, 1967, 3.  
 1051. RAȚĂ, NICOLAE, *Stilisticianul* [Tudor Vianu — 75 de ani de la naștere], VR, 20, nr. 1, 1968, 71—77.  
 1052. ROSETTI, AL., [Din „Cartea albă”] *Antoine Meillet*, L, 11, nr. 2, 1968, 3.

### XVIII. IN MEMORIAM

1053. BULGĂR, GH., *Jean Boutière* (1898—1967), SCL, 18, nr. 5, 1967, 595—596.  
 1054. BULGĂR, GH., *Jean Boutière* (1898—1967), L, 10, nr. 13, 1967, 6.  
 1055. FRĂȚILĂ, V., *George Giuglea* (1884—1967), RRL, 12, nr. 4, 1967, 383—385.  
 1056. FRĂȚILĂ, V., *George Giuglea* (1884—1967), AUT, 5, 1967, 32—37.  
 1057. HOMORODEAN, M., *George Giuglea* [1884—1967], StUBB, 18, fasc. 1, 1968, 143—145.  
 1058. HROMADKA, GEORG, *Zum Tod des „alten Sprachlers”* [prof. Eduard Koelwel — Berlin], NW, 19, nr. 5 524, 1967, 4.  
 1059. IORDAN, IORGU, *John Orr* (1895—1966), SCL, 18, nr. 3, 1967, 365—366.  
 1060. MANECA, CONSTANT, *Gheorghe Giuglea* [1884—1967], LR, 16, nr. 6, 1967, 543—544.  
 1061. OȚETEĂ, A., *P. P. Panaitescu*, Studii, 21, nr. 1, 1968, 213—214.  
 1062. ȘUTEU, FLORA, *Petre V. Haneș* (1879—1966), SCL, 18, nr. 5, 1967, 597—598.  
 1063. TĂNASE, EUGEN, *Jean Boutière* [1898—1967], AUT, 5, 1967, 303.  
 1064. TODORAN, R., *George Giuglea* (1884—1967), CL, 12, nr. 2, 1967, 319—321.  
 1065. ȚEPELEA, G., *Un cercetător de seamă: George Giuglea*, Argeș, 2, nr. 5, 1967, 15.

### ABREVIERI \*

- A = *Amfiteatru*. Revistă literară și artistică editată de Uniunea Asociațiilor Studentești din Republica Socialistă România, București, 1, 1966 [2, 1967, nr. 24].  
 AL = *Analele Universității București*. Seria *Acta logica*, București, 1, 1959 [9, 1966].  
 Albina = *Albina*. Revistă săptăminală a așezămintelor culturale, București, 1, 1898 [71, nr. 1, 1968].  
 AnAc. = *Analele Academiei Republicii Socialiste România*, București, 1, 1948 [16, 1966].  
 An. Inst. ist. Cluj = *Anuarul Institutului de istorie din Cluj*, Cluj, 1, 1958 [10, 1967].  
 An. Inst. ist. Iași = *Anuarul Institutului de istorie și arheologie din Iași*, Iași, 1, 1964 [3, 1966].

\* În paranteze drepte se indică ultimul număr fișat.

- = *Anuar de lingvistică și istorie literară*. Academia Republicii Socialiste România, Filiala Iași, Iași, 1, 1950 [titlul nou al revistei *Anuar de filologie* care continua revista *Studii și cercetări științifice*, Filologie; 17, 1966].  
 = *Analele științifice ale Universității „Al. I. Cuza”* (serie nouă), Secția III (științe sociale). Seria filologie, Iași, 1, 1957 [13, nr. 2, 1967].  
 = *Apicultura*. Organul Societății Centrale de Apicultură din Republica Socialistă România, București, 1, 1948 [20, nr. 12, 1967].  
 = *Argeș*. Revistă politică, socială, culturală editată de Comitetul pentru cultură și artă al județului Argeș, Pitești, 1, 1966 [3, nr. 3, 1968].  
 = *Astra*. Lunar politic, social, cultural al Comitetului județean pentru cultură și artă Brașov, Brașov, 1, 1966 [3, nr. 3, 1968].  
 = *Ateneu*. Revistă de cultură, Bacău, 1, 1964 [5, nr. 3, 1968].  
 = *Analele Universității București*. Seria științe sociale. Filologie, București, 1, 1954 [12, nr. 28, 1963].  
 = *Analele Universității București*. Seria științe sociale. Filozofie, București, 1, 1954 [16, 1967].  
 = *Analele Universității din Timișoara*. Secția științe filologice, Timișoara, 1, 1963 [5, 1967].  
 = *Biserica ortodoxă română*. Buletin oficial al Patriarhiei Române, București, 1, 1883 [85, nr. 8, 1967].  
 = *Buletinul Institutului de cercetări și proiectări piscicole*, București, 1, 1942 [26, nr. 4, 1967].  
 = *Contemporanul*. Săptămânal politic-social-cultural, București, 1, 1946 [nr. 13, 1968].  
 = *Cahiers de linguistique théorique et appliquée*. Université de Bucarest, București, 1, 1962 [4, 1967].  
 = *Cercetări de lingvistică*. Academia Republicii Socialiste România, Filiala Cluj, Cluj, 1, 1956 [11, nr. 2, 1967].  
 = *Colocvii*. Despre școală, familie și societate, București, 1, 1966 [3, nr. 1, 1968].  
 = *Cronica*. Săptămânal politic, social, cultural editat de Comitetul județean pentru cultură și artă Iași, Iași, 1, 1966 [3, nr. 13, 1968].  
 = *Crișana*. Organ al Comitetului județean P.C.R. și al Consiliului popular județean Bihor, Oradea, 1, 1945 [22, nr. 204, 1967].  
 = *Dacia*. Revue d'archéologie et d'histoire ancienne. Nouvelle série, București, 1, 1957 [11, 1967].  
 = *Dobrogea nouă*. Organ al Comitetului județean P.C.R. Constanța și al Consiliului popular județean. Constanța, 1, 1948 [20, nr. 5 950, 1967].  
 = *Drapelul roșu*. Organ al Comitetului județean P.C.R. și al Consiliului popular județean Timiș, Timișoara, 1, 1953 [24, nr. 7 068, 1967].  
 = *Drumul socialismului*. Organ al Comitetului județean Hunedoara al P.C.R. și al Consiliului popular județean Deva, Deva, 1, 1949 [19, nr. 3 989, 1967].  
 = *Előre*. România Szocialista Köztársaság Néptanácsainak Lapja, București, 1, 1947 [21, nr. 6 269, 1967].  
 = *Elemente de lingvistică structurală*. Redactor responsabil I. Coteanu [18 articole], București, 1967, Editura științifică, 320 p.  
 = *Familia*. Revistă de cultură editată de Comitetul pentru cultură și artă al județului Bihor, Oradea, seria a V-a, 1, 1965 [4, nr. 3, 1968].  
 = *Făclia*. Organ al Comitetului județean Cluj al P.C.R. și al Consiliului popular județean Cluj, 1, 1946 [22, nr. 6 528, 1967].  
 = *Femeia*. Revistă social-politică și culturală editată de Consiliul Național al Femeilor din Republica Socialistă România, București, 1, 1949 [20, nr. 3, 1968].  
 = *Flacăra*. Revistă social-politică și literar-artistică, București, 1, 1952 [16, nr. 10, 1968].  
 = *Flamura Prahovei*. Organ al Comitetului județean Prahova al P.C.R. și al Consiliului popular județean Prahova, 1, 1948 [20, nr. 4 858, 1967].  
 = *Flacăra roșie*. Organ al comitetelor județean și municipal P.C.R. Arad și al Consiliilor populare județean și municipal Arad, Arad, 1, 1944 [24, nr. 7 222, 1967].

- FSib. = *Flacăra Sibiului*. Organ al comitetelor județean și municipal P.C.R. și al consiliilor populare județean și municipal Sibiu, Sibiu, 1, 1945 [23, nr. 3 804, 1967].
- FVL = *Forschungen zur Volks- und Landeskunde*. Verlag der Akademie der Sozialistischen Republik Rumänien, Sibiu, 1, 1958 [10, nr. 2, 1967].
- GB =  *Glasul bisericii*. Revista oficială a Sfintei Mitropolii a Ungro-Valahiei, București, 1, 1942 [26, nr. 5-6, 1967].
- GI = *Gazeta învățămîntului*. Organ al Ministerului Învățămîntului și al Comitetului Central al Uniunii sindicatelor din instituțiile de învățămînt și cultură, București, 1, 1950 [20, nr. 940, 1968].
- GL = *Gazeta literară*. Organ săptămînal al Uniunii Scriitorilor din Republica Socialistă România, București, 1, 1954 [15, nr. 13, 1968].
- IB = *Informația Bucureștiului*. Ziar al Consiliului municipal București al P.C.R. și al Sfatului popular al municipiului București, București, 1, 1953, [15, nr. 4 539, 1968].
- IL = *Iașul literar*. Revistă a Uniunii Scriitorilor din Republica Socialistă România, Iași, 1, 1954 [19, nr. 3, 1968].
- IS = *Igazsz szó*. Szépirodalmi folyóirat, Cluj, 1, 1953 [15, nr. 12, 1967].
- În. = *Înainte*. Organ al comitetelor județean și municipal P.C.R. și al consiliilor populare județean și municipal Brăila, Brăila, 1, 1944 [24, nr. 7 110, 1967].
- Înainte = *Înainte*. Organ al Comitetului județean Dolj al P.C.R. și al Consiliului popular municipal, Craiova, 1, 1944 [24, nr. 7 050, 1967].
- Korunk = *Korunk*. Világnezetű folyóirat, Cluj, 1, 1942 [26, nr. 12, 1967].
- L = *Luceafărul*. Revistă a Uniunii Scriitorilor din Republica Socialistă România, București, 1, 1958, [11, nr. 13, 1968].
- LL = *Limba și literatură*. Societatea de științe istorice și filologice din Republica Socialistă România, București, 1, 1958 [13, 14, 15, 1967].
- LR = *Limba română*. Editura Academiei Republicii Socialiste România, București, 1, 1952 [17, nr. 2, 1968].
- Lumea = *Lumea*. Săptămînal de politică externă editat de Uniunea Ziariștilor din Republica Socialistă România, București, 1, 1963 [6, nr. 12, 1968].
- Lupta de clasă = *Lupta de clasă*. Organ teoretic și politic al Comitetului Central al P.C.R., București, 1, 1929 [48, nr. 2, 1968].
- M = *Magazin*. București, 1, 1959 [nr. 545, 1968].
- MA = *Mitropolia Ardealului*. Revista oficială a Arhiepiscopiei Sibiului și a Episcopilor Clujului și Oradiei, Sibiu, 1, 1956 [12, nr. 5, 1967].
- MB = *Mitropolia Banatului*. Organul oficial al Arhiepiscopiei Timișoarei și Caransebeșului și al Episcopiei Aradului, Arad, 1, 1951 [17, nr. 7-9, 1967].
- MMS = *Mitropolia Moldovei și Sucevei*. Iași, 1, 1924 [43, nr. 8, 1967].
- MO = *Mitropolia Olteniei*. Revista oficială a Arhiepiscopiei Craiovei și a Episcopiei Rîmnîcului și Argeșului, Rîmnîcu-Vilcea, 1, 1, 1948 [18, nr. 12, 1966].
- Munca = *Munca*. Organ central al Uniunii Centrale a Sindicatelor din România, București, 1, 1945 [24, nr. 6 276, 1968].
- NW = *Neuer Weg*. Volksräte der Sozialistischen Republik Rumänien, Bukarest, 1, 1949 [19, nr. 5 804, 1967].
- NL = *Neue Literatur*. Zeitschrift des Schriftstellerverbandes der Sozialistischen Republik Rumänien, București, 1, 1950 [18, nr. 12, 1967].
- Nyik = *Nyelv- és irodalomtudományi közlemények*. Editura Academiei Republicii Socialiste România, Cluj, 1, 1957 [11, nr. 2, 1967].
- O = *Ortodoxia*. Revista Patriarhiei Române, București, 1, 1949 [19, nr. 3, 1967].
- Oriz. = *Orizont*. Revistă a Uniunii Scriitorilor din Republica Socialistă România, București, 1, 1951 [19, nr. 2, 1968].
- PE = *Probleme economice*. Academia Republicii Socialiste România, Institutul de cercetări economice, Societatea de științe economice din Republica Socialistă România, București, 1, 1948 [21, nr. 2, 1968].
- Pentru patrie = *Pentru patrie*. Revistă editată de Direcția Generală Politică a Ministerului Afacerilor Interne, București, 1, 1950 [19, nr. 11, 1967].
- Pentru socialism = *Pentru socialism*. Organ al Comitetului județean al P.C.R. și al Consiliului popular județean Maramureș, Baia Mare, 1, 1951 [17, nr. 4 282, 1967].

- = *Probleme de gramatică și stilistică în școala generală și liceu*. Societatea de științe istorice și filologice din Republica Socialistă România. Coordonator: G. Beldescu [11 articole prezentate la sesiunea metodică-științifică din 31 martie — 1 aprilie 1965 — Brașov], București, 1967, Editura didactică și pedagogică, 136 p.
- = *Probleme de lingvistică generală*. Redactori responsabili: acad. Al. Graur și prof. I. Coteanu [13 articole], București, 1967, Editura Academiei Republicii Socialiste România, 200 p.
- = *Presa noastră*. Revista Uniunii Ziariștilor din Republica Socialistă România, București, 1, 1955 [13, nr. 2, 1968].
- = *Ramuri*. Revistă de cultură, Craiova, 1, 1964 [5, nr. 3, 1968].
- = *Revista bibliotecilor*. Publicație a Comitetului de Stat pentru Cultură și Artă, București, 1, 1947 [21, nr. 1, 1968].
- = *Revista de etnografie și folclor*. Editura Academiei Republicii Socialiste România, București, 1, 1955 [12, nr. 1, 1968].
- = *Revue des études sud-est européennes*. Académie de la République Socialiste de Roumanie. Éditions de l'Académie de la République Socialiste de Roumanie, București, 1, 1963 [6, nr. 4, 1967].
- = *Revista arhivelor*. Direcția Generală a Arhivelor Statului din Republica Socialistă România, București, 1, 1958 [10, nr. 2, 1967].
- = *Revista învățământului profesional și tehnic*. Organ al Ministerului Învățământului din Republica Socialistă România, București, 1, 1965 [4, nr. 6, 1967].
- = *Revista învățământului superior*. Ministerul Învățământului din Republica Socialistă România, București, 1, 1959 [10, nr. 2, 1968].
- = *Revista de filozofie*. Editura Academiei Republicii Socialiste România, București, 1, 1954 [15, nr. 2, 1968].
- = *Revista de horticultură și viticultură*. Revistă a Consiliului Superior al Agriculturii din Republica Socialistă România, București, 1, 1953 [16, nr. 2, 1967].
- = *Revista de istorie și teorie literară*. Editura Academiei Republicii Socialiste România, București, 1, 1952 [18, nr. 4, 1967].
- = *România liberă*. Cotidian politic de informație reportaj și comentariu, București, 1, 1944 [26, nr. 7 294, 1968].
- = *Revista muzeelor*. Comitetul de Stat pentru Cultură și Artă. Apare sub îngrijirea comisiilor muzeelor științifice din C.S.C.A., București, 1, 1964 [5, nr. 1, 1968].
- = *Revista de pedagogie*. Organ al Institutului de științe pedagogice, București, 1, 1952 [17, nr. 2, 1968].
- = *Revista de psihologie*. Editura Academiei Republicii Socialiste România, București, 1, 1955 [14, nr. 1, 1968].
- = *Revue roumaine*. Publication littéraire trimestrielle paraissant en français, russe, anglais et allemand, București, 1, 1947 [21, nr. 4, 1967].
- = *Revue roumaine d'histoire*. Académie de la République Socialiste de Roumanie, București, 1, 1962 [7, nr. 1, 1968].
- = *Revue roumaine de linguistique*. Éditions de l'Académie de la République Socialiste de Roumanie, București, 1, 1956 [13, nr. 1, 1968].
- = *Revue roumaine des mathématiques pures et appliquées*. Éditions de l'Académie de la République Socialiste de Roumanie, București, 1, 1956 [13, nr. 2, 1968].
- = *Revue des sciences sociales*. Série de Psychologie, Éditions de l'Académie de la République Socialiste de Roumanie, București, 1, 1957 [11, nr. 1, 1967].
- = *Scnteia*. Organ al Comitetului Central al P.C.R., București, [37, nr. 7 659, 1968].
- = *Studii și cercetări de documentare și bibliologie*. Academia Republicii Socialiste România. Centrul de documentare științifică. Biblioteca Academiei Republicii Socialiste România, București, 1, 1959 [9, nr. 3, 1967].
- = *Studii și cercetări de didactică modernă*. Sub redacția lui Vasile Bunescu și Marin Vișan, București, 1967, Editura didactică și pedagogică, 356 p.
- = *Studii și cercetări de geologie, geofizică, geografie*. Seria geografie, București, 1, 1954 [14, nr. 1, 1967].

- SCIV = *Studii și cercetări de istorie veche*. Academia Republicii Socialiste România, București, 1, 1950 [19, nr. 1, 1968].
- SCL = *Studii și cercetări lingvistice*. Editura Academiei Republicii Socialiste România, București, 1, 1950 [19, nr. 1, 1968].
- SCMatem. = *Studii și cercetări matematice*. Editura Academiei Republicii Socialiste România, București, 1, 1950 [18, nr. 10, 1967].
- Sc. Tin. = *Scnteia tineretului*. Organ al Comitetului Central al U.T.C., București, 1, 1945 [24, nr. 5 708, 1968].
- Sec. 20 = *Secolul 20*, București [nr. 1, 1968].
- Secera și Ciocanul = *Secera și ciocanul*. Organ al Comitetului județean P.C.R. și al Consiliului popular județean Argeș, Pitești, 1, 1951 [17, nr. 4 071, 1967].
- SEP = *Sistemul experimental de predare cu profesori la clasele I-IV*. Sub redacția conf. univ. Traian Pop, București, 1968, Editura didactică și pedagogică, 392 p.
- SMFC = *Studii și materiale privitoare la formarea cuvintelor în limba română*. Academia Republicii Socialiste România, Institutul de lingvistică din București, vol. al IV-lea. Redactori responsabili: acad. Al. Graur și Mioara Avram, [București], 1967, Editura Academiei Republicii Socialiste România, 336 p. + erata.
- SR = *Steagul roșu*. Organ al Comitetului județean Ilfov al P.C.R. și al Consiliului popular al județului Ilfov, București, 1, 1949 [20, nr. 5 671, 1967].
- ST = *Studii teologice*. Revista institutelor teologice din Patriarhia Română, București, 1, 1949 [19, nr. 10, 1967].
- St. = *Steaua*. Revistă a Uniunii Scriitorilor din Republica Socialistă România, Cluj, 1, 1950 [19, nr. 2, 1968].
- StCl. = *Studii clasice*. Societatea de studii clasice din Republica Socialistă România, București, 9, 1967.
- Steagul roșu = *Steagul roșu*. Organ al Comitetului județean al P.C.R. și al Consiliului popular județean Bacău, Bacău, 1, 1947 [22, nr. 4 634, 1967].
- Steagul roșu Petroșeni = *Steagul roșu*. Organ al Comitetului municipal Petroșeni al P.C.R. și al Consiliului popular municipal Petroșeni, 1, 1949 [19, nr. 5 604, 1967].
- Steaua roșie = *Steaua roșie*. Organ al Comitetului județean de partid Mureș și al Consiliului popular județean, Tirgu-Mureș, 1, 1949 [18, nr. 309, 1966].
- StUBB = *Studia Universitatis Babeș-Bolyai*. Series Philologia, Cluj, 1, 1956 [13, fasc. 1, 1968].
- StUBBPs. = *Studia Universitatis Babeș-Bolyai*. Series Psychologia-Paedagogia, Cluj, 1, 1956 [12, 1967].
- Studii = *Studii*. Revistă de istorie, București, 1, 1948 [20, nr. 1, 1968].
- Tribuna = *Tribuna*. Săptăminal de cultură, Cluj, 1, 1957 [12, nr. 13, 1968].
- Tomis = *Tomis*. Revistă lunară editată de Comitetul pentru cultură și artă al județului Constanța și al municipiului Constanța, Constanța, 1, 1966 [3, nr. 3, 1968].
- Útunk = *Útunk*. România Szocialista Köztársaság írószövetségének lapja, Cluj, 1, 1946 [22, nr. 52, 1967].
- Viața nouă = *Viața nouă*. Organ al Comitetului județean P.C.R. și al Consiliului popular județean Galați, Galați, 1, 1945 [23, nr. 7 065, 1967].
- Vin. pesc. = *Vânătorul și pescarul sportiv*. Revista vânătorilor și pescarilor sportivi din R.S. România, București, 1, 1949 [20, nr. 1, 1968].
- VN = *Veac nou*. Organ al Consiliului general A.R.L.U.S., București, 1, 1946 [23, nr. 10, 1968].
- VR = *Viața românească*. Revistă a Uniunii Scriitorilor din Republica Socialistă România, București, 1, 1948, [20, nr. 2, 1968].
- VSt. = *Viața studentească*. Revistă a Asociațiilor Studentești din Republica Socialistă România, București, 1, 1956 [13, nr. 7, 1968].
- Zori noi = *Zori noi*. Organ al Comitetului județean Suceava al P.C.R. și al Consiliului popular județean, Suceava, 1, 1947 [22, nr. 6 181, 1967].



## INDICE ALFABETIC AL BIBLIOGRAFIEI

## AUTORI \*

## A

Abager, Basilius 847  
 A. E. 22  
 Acrișoara, Valentina 746  
 Acrișulesei, Dem. 321 bis  
 Achmanova, O.S. 57, 65, [153]  
 Aibu, Corneliu 1010  
 Alesandri, Vasile [227]  
 Alex, Paul [782]  
 Alexandrescu, Cristian 494, [518]  
 Alexandrescu, Ecaterina 373, 1037  
 Alexandrescu, Grigore [659]  
 Alexandrescu, Sică 456  
 Alexandrescu, Sorin 66, 619, [666], [668]  
 Alexandrescu-Rocerie, Alexandra vezi Rocerie-  
 Alexandrescu-Alexandra  
 Alexe, Gheorghe 517  
 Alexianu, Al. 559  
 Alexici, G. [330]  
 Alt, Karin [729]  
 Alvar, Manuel [795]  
 Ambruș, Vera 924  
 Andreescu, Radu [730]  
 Andreescu, Șt. 556  
 Andres, María Soledad de [790]  
 Andriotis, N.P. [734]  
 Androneseu, Șerban [1044]  
 Anghel, Dumitru 262, 925  
 Anghelescu, Nadia 131, 922, 923  
 Antip, Felicia 926  
 Antonaș, Marcela 663  
 Apreotesei, Cezar 386, 927  
 Arachelian, Vartan 680  
 Argezi, Tudor 620, [646], [695]  
 Armașu, M. 1037  
 Arnoldt, G.F. [858]  
 Artemov, V.A. 928  
 Arvinte, Vasile 263  
 Asan, Finuța vezi Hasan, Finuța

Avram, Andrei, 67, 68, 69, 288, 289, 299, 457  
 Avram, Mioara 24, 337, 351, 388, 447  
 Avram, Mircea 560

## B

Babkin, A. [826]  
 Bacalbașa, N. 389  
 Bach, Emmon [214]  
 Baci, Ioan 998  
 Băcîru, Livia 561  
 Baconsky, Leon 621  
 Bahner, Werner 747  
 Balaci, Al. 622  
 Balaci, Anca [517], [521]  
 Balász, Sándor 132  
 Balevska, E. [815]  
 Balmuș, Elvira 512  
 Balogh, Dezső 874, 875  
 Bán, A. 929  
 Bantaș, Andrei 495, 496, 827, 853  
 Banvard, N. [743]  
 Barber, Charles [855], [860]  
 Barbu, Ion [676]  
 Barbu, N.I. 719  
 Bárczi, Géza [914]  
 Barițiu, George [255]  
 Barthelemy, S. [743]  
 Barthes, Roland [113]  
 Băcescu, M. 390  
 Băjăniea, V. 14  
 Bălănescu, Sorina 623  
 Bălățeanu, Maria-Francisca 916  
 Bălu, Ion 664  
 Bărbulescu, Octavian 494, [518]  
 Bejan, Dumitru 677, 678  
 Beju, Ioan 562, [608]  
 Belehiță, Anca 159  
 Beldescu, G. 344, [345], [346]  
 Beleav, B.V. [1007]

\* Cifrele indică numărul de ordine al lucrărilor din bibliografie. Cifrele din paranteze drepte trimit la autori de lucrări recenzate sau la autori discutați în articole speciale.

- Bembea, Nicolae 321 bis  
 Beniuc, M. [642]  
 Benson, Morton [822]  
 Benveniste, Emile 57  
 Berca, Ion [999]  
 Bereceanu, Vera 930  
 Bereescu, Sorina 936, [1004]  
 Berindei, Dan 518  
 Beșevliev, V. [870]  
 Bettisch, Ioan 321 bis  
 Biberi, Ion 497  
 Bidian, V. 1011  
 Binder, Ștefan 301, 458  
 Birbănescu, Adrian 160  
 Birnbaum, Henrik [916]  
 Birta, Lucia 805  
 Bistrițianu, Al. 1012  
 B.K. 827  
 Blaga, Lucian [640], [649]  
 Blajovici, T. 931  
 Blinkenberg, Andreas 130  
 Boboc, Al. 70  
 Bocu, Marian 924  
 Bodogae, Teodor 216, 563  
 Boga, Gh. 321 bis  
 Bojan, Maria 391, 392  
 Bojan, Teodor 290  
 Boneu, Natalia 681  
 Bonga, Evangelides Th. [733]  
 Borănescu, Constantin 512  
 Borcilă, Mircea 217  
 Borodina, Militina 130  
 Borza, Iléana 218  
 Botez, T. [1001]  
 Botiș, V. 931  
 Bourcelot, Henri [779]  
 Boutière, Jean [1053], [1054], [1063]  
 Brainerd, Barron 338  
 Bratu, Ștefan 25  
 Braun, R. 831  
 Brăescu, Ion 508, [1006], [1009]  
 Brătulescu, Victor 564  
 Breban, V. 1045  
 Brezeanu, Ștefan 219  
 Brineuș, Grigore 302, 516, 865  
 Bucă, M. 71, 800, 810  
 Bueur, Dionisie 321 bis  
 Budai-Deleanu, I. [238], [253], [257], [260]  
 Bugariu, Aurel 321 bis  
 Bugeanu, Dan 220, 459, 460, 461  
 Buică, M. 499  
 Bulat, V. 217  
 Bulgăr, Gh. 86, [612], [613], [614], [615], [616], [617], [618], 624, 625, 626, 627, 1053, 1054  
 Bunescu, Vasile 997  
 Bura, László 876  
 Burdea, Silvia 932  
 Burducea-Lupu, Elena 628  
 Burduhos, Grigore 933  
 Bureștea, Emilian 565  
 Burghilea, Anca 161  
 Busuioceanu, Lia 629  
 Butnaru, Roxana 133  
 Buță, Gh. 934  
 Buyssens, Eric [141]  
 Buzatu, D. 546, [558]  
 Byek, Jacques 339, [347], [348], [349], [350]
- C
- Çabej, Eqrem [869]  
 Camaj, Martin [872]  
 Camariano, Néstor 2, [7], [8], [9], [10]  
 Camariano-Cioran, Ariadna 566  
 Canarache, Ana 512, 516  
 Cantemir, Traian 321 bis  
 Capesius, Bernhard 519, 829, 830, 831  
 Capidan, Theodor 322, [327]  
 Caproșu, I. 598  
 Carabulea, Elena 393  
 Caragiale, I.L. [658]  
 Caragiu-Marioțeanu, Matilda 303, 936, [1004]  
 Cardaș, Gh. 567, [609]  
 Carlsson, Lennart [798]  
 Caroni, Cecilia 935  
 Cazauc, Boris 130, 321, 323, 324, [325], [329], [332], [333], [334], [336], 936, [1004]  
 Căliman, Valeria 264  
 Călinescu, G. [259]  
 Căraușu, Alexandru 162  
 Cătuneanu, Ion 390  
 Cerghit, Ion 937  
 Cernăuțeanu, G. 599  
 Chelaru, Luminița 720  
 Chilim, Constantin 933  
 Chioreanu, M. 682, 938  
 Chiosa, Clara Georgeta 936, 939, [1004]  
 Chiricuță-Marinovici, Rita 352  
 Chiriță, Gr. 520  
 Chirvai, Lili 340  
 Chițoran, Dumitru 26  
 Chițu, Ioan N. 163, 221, 222, 304, 683, 1014  
 Chivescu, R. 394  
 Cihac, Alexandru [220]  
 Ciobanu, Elena 516  
 Ciobanu, Fulvia 387  
 Ciobanu, Nicoleta 325  
 Cioculescu, Șerban 630  
 Ciopraga, Const. 631  
 Ciorănescu, Al. [526]  
 Ciulei, Gheorghe junior 277  
 Ciurea, Al.I. 721  
 Cimpeanu, Eugen 134  
 Cirstoiu, Constantin 940  
 Cișlaru, Cornel 164  
 Codău, Ioan 321 bis  
 Cohen, Jean [140], [147]  
 Cohen, Marcel [793]  
 Coțu, Cornelia 305, 324  
 Coja, Ion Z. 72, 353, 354, 544  
 Cojocaru, C. 278, 279  
 Combiescu, Mariana 355  
 Condeescu, N.N. 510  
 Conea, Ion 539

Connor, J.D. [858]  
 Constantin, A. 280, 1038  
 Constantin, C. 521  
 Constantinescu, Gh. 374  
 Constantinescu, I. 684  
 Constantinescu, Iliana 135  
 Contras, Eugenia 265, 395  
 Copeag, Dumitru 73, 89, 949  
 Corbea, Teodor [567], [609]  
 Cornea, Paul 941  
 Corobecanu, Teofana 685  
 Croiu, Constantin 665  
 Crivin, Nicolae 27  
 Crumopol, Eleonora 516  
 Cuta, Traian 722, 723  
 Cutaehi, Veniamin [224], [236], [252], [654]  
 Cutaehin, Miron [249]  
 Cutaehuc, G. [621], [622], [647]  
 Cutaehanu, Ion 28, 74, 75, 76, 77, [88], 126,  
 [129], [136], [143], 396, 516, [528], [529]  
 Cutaehin, J. [742]  
 Cutaehoveanu, D. 15, 345, 356  
 Cutaehiun, Constantin V. 165  
 Cutaehiuta, Zorela 397  
 Cutaehiuta, Gabriela 724  
 Cutaehiuta, F. 942  
 Cutaehiuta, Constantin 78, 136, 666  
 Cutaehiuta, Gh. 1039  
 Cutaehiuta, László 16, 201, 253, 254, 877  
 Cutaehiuta, Traian 321 bis  
 Cutaehiuta, M. 944  
 Cutaehiuta, Petre 943

## D

Dabija, A. 4  
 Dabioveici, C. 266  
 Dan, Ilie 223, 321 bis, 667  
 Dascălu, Laurenția 137  
 David, T. 944  
 Dănilă, I. 3, 256, 516  
 Dănilă, Viorica [1002]  
 Delarăsereui, Oltea 686  
 Demény, L. 568 [580], [604]  
 Devoto, Giacomo 57, 79, [134], [917]  
 Diaconescu, Ion 267, 357  
 Diaconescu, Paula 80  
 Diaconescu, Traian 632  
 Diaconescu, Traian S. 713  
 Dieuzeide, Henri [998]  
 Diez, Friedrich [747]  
 Dîmîtrescu, Florica 268, 339, [347], [348],  
 [349], [350], 569, 570, [575]  
 Dimitriu, C. 359, 375  
 Dincă, Alexandru 166  
 Dobrescu, Gheorghe 398  
 Dominte, Constantin 399  
 Donat, Ion 547, 548  
 Dragomir, A. 400  
 Dragomirescu, Gh.N. 687, 952

Dragomirescu, Mihai 167  
 Dragoș, Elena 633  
 Drașoveanu, D.D. 376  
 Drimba, Vladimir 516, 861, 862  
 Drîncu, Sergiu 668, 1040, 1041  
 Dron, Virgil 945  
 Drondoc, Vera 188, 805.  
 Dubois, Jean [796]  
 Dudnicov, L. [1001]  
 Dumistrăcel, Stelian 401, 1015  
 Dumitrașeu, Pompiliu 635, 636  
 Dumitrescu, Dinu A. 600  
 Dumitrescu, Maria 946  
 Dumitriu, Ion 125  
 Duraffour, Antonin [786]  
 Durdilly, Paulette [786]  
 Dușescu, Dan 947

## E

Eichler, Ernst [854]  
 Eliade, Irina 508  
 Emido, Felice de 81  
 Eminescu, M. [635], [638], [641], [657]  
 Enăchescu, Constantin 948  
 Enescu, Gh. 82  
 Enescu, N.C. 224  
 Engel, Walter 832  
 Eren, Hasan [863]  
 Escudero, G. 949  
 Eustatievici Brașoveanul, Dimitrie [250],[251]  
 Evseev, I. 71, 83, 771

## F

Façon, Nina 513  
 Farkaș, Ludmila 950  
 Fărcășan, Sergiu 688  
 Fedeli, Paolo [723]  
 Fekete, L. [864]  
 Feneșan, Vasile 321 bis  
 Ficșinescu, Florica 402, 516  
 Filipașeu, Al. 390, 462, 463  
 Finie, Hans 833  
 Firănescu, G. 612  
 Fischer, I. 1, 725, 726, 727, 728, [738]  
 Fischer, Rudolf [854]  
 Flitu, Mihai 951  
 Floca, Ion 269, [287]  
 Flora, Radu 306  
 Florian, M. 1016  
 Fodor, István [203]  
 Fotino, Nicolae 494, [518].  
 Foucault, Michel 127  
 Fradis, I.A. 168  
 Frățilă, V. 464, 465, 466, 1055, 1056  
 Frunză, Eugen 689  
 Fumărel, Steliana 937

## G

- Gabrea, Maria** 636, 952  
**Gak, V.G.** [775]  
**Gáldi, László**, 130  
**Gálffy, Mózes** 879, 880, 1046  
**Gamber, Klaus** [731]  
**Gane, Ioan** 321 bis  
**Gane, N.** [244]  
**Gardette, Pierre** [786]  
**Garelli, Jacques** 637  
**Gălăbov, Iv.** [811]  
**Gămulescu, Dorin** 467, 953  
**Genoiu, Gheorghe** 1017  
**Georgescu, Valentin** 571  
**Georgescu-Fuerea, Anca** 512  
**Georgianu, Constantin D.** [243]  
**Georgiev, Vladimir** [811], [919]  
**B. Gergely, Pyroska** 881, 910, 911  
**Gheceva, E.** 954  
**Gheorghijoiu, Andreea** 495  
**Gheorghiu, Domnica** 403, 479  
**Gheorghiu, Jana** 508  
**Gheorghiu, Mărioara** 748  
**Gheorghiu, Mircea** 404  
**Gheorghiu, Nicolae** 534  
**Gherman, Cristina** 405  
**Gheție, Ion** 225, [253], [257], [260], 270, [569], [570], 572, 573, 574, 575, 576  
**Ghiclete, Galina** 321, 324  
**Ghinea, V.Th.** 1018  
**Ghinescu, Florinte** 377  
**Gioglovan, R.** 577  
**Giosu, Ștefan** 202, 326, 690, 772  
**Giroveanu, Iulia** 510  
**Giuglea, George** 549, [1055], [1056], [1057], [1060], [1064], [1065]  
**Giurescu, Anca** 138, 139, 773  
**Giurgea, Maria** 999  
**Giurgiu, Felicia** 140, 749  
**Glinz, Hans** [859]  
**Goga, Ecaterina** 281, 774  
**Gogan, Ioana** 937  
**Goldiș-Poalelungi, Ana** 406, 691  
**Golopenția, Ștefania** 29, 955  
**Golopenția-Eretescu, Sanda** 169, 170, 378  
**Golu, Mihai** 956  
**Golu, Pantelimon** 956  
**Gombos, Maria** 322 [327]  
**Gomboșu, V.** 407  
**Gonda, J.** [920]  
**Gradea, Pia** 322, [327]  
**Graur, Alexandru** 30, 31, 84, 85, 129, 141, 142, [143], 271, 341, 360, 361, 379, 408, 447, 516, [528], [529], [544], [545], 692, 714, 775, 776, [799], 811, 854, 855, 1047  
**Greuc, Doina** 327  
**Greuc, Victor** 613  
**Greimas, A.J.** [138]  
**Grigoraș, N.** 226  
**Grigoriu, R.V.** 1019  
**Grimal, P.** [743]

- Grunig, Blanche** [215]  
**Gsell, René** 130  
**Guillermou, Alain** 86  
**Guitar, Henri** [780]  
**Guțu, Olimpia** 1000  
**Guțu-Romalo, Valeria** 87, 88, 143, 362, 363, 364 [371], [372], 936, [1004]

## H

- Hadj-Salaj, Abderrahman** 128  
**Hadlich, Roger L.** [773]  
**Hales, Elvira** 340  
**Hall, Robert A. jr.** 130  
**Hamp, Eric P.** 468  
**Hand, W.** [1030]  
**Haneș, Gh.** 510  
**Haneș, Petre V.** [1062]  
**Hann, Alfred** 834  
**Hasan, Finuța** 387, 516  
**Hasdeu, Bogdan Petriceicu** [221], [232]  
**Haș, Gh.** 777  
**Haugen, Einar** 32  
**Helade-Rădulescu, I.** [225], [230], [259]  
**Herdan, G.** [207], [208], [210], [212]  
**Herman, Carol** 511  
**Hînceu, G.** [600]  
**Hiriăoanu, A.** 957, 978, 1001  
**Hjelmstev, Louis** 89  
**Hodiș, V.** 380, 381  
**Homorodean, M.** 1057  
**Horváth, Imre** [874], [875]  
**Horváth, István** 882  
**Hristea, Th.** 409, 410, 411, 516  
**Hristea, Valentina** 412  
**Hristov, Georgi** [813]  
**Hromadka, Georg** 835, 1058  
**Humbert, Jean** [737]

## I

- Iacob, Ștefan** 952  
**Iancu, Victor** 307, 308, 371, 614, 669, 693, 951, 1048  
**Iličev, St.** [811]  
**Iliescu, Elena** 950  
**Iliescu, Ion** 670  
**Iliescu, Maria** 449, 516, 750, 751, 752, 778, 779  
**Iliescu, Octavian** 578  
**Iliescu, Vasile** 507  
**Ion, Paraschiv V.** 671  
**Ionescu, Doina** 932  
**Ionescu, Gelu**, 959  
**Ionescu, I.** 601  
**Ionescu, Liliana** 171, 203  
**Ionescu-Bujor, Claudiu** 413  
**Ionică, Ion** 323, 328, [329], [332], [333], [334], 780

Iordan, Iorgu 33, 34, 35, 364, [371], [372],  
 382, 516, [528], [529], [783], 1049, 1059  
 Iordanescu, Mihai 47, 959  
 Iordănescu, Adrian 494, [518]  
 Iordăneanu, D. 638  
 Iordănescu, Mihai 498  
 Istrate, G. 227, 329, 611, 694  
 Iovanov, Andrei 801  
 Iordanescu, G. 917  
 I.V.C. 602  
 Iordanianul, Antim [216], [233], [605]

## J

Jacquier, Henri 639  
 Jagan, Amand [740]  
 Jakó, S. 1020  
 Jakobson, Roman 57, 90, 91, 92, [180]  
 Jarník, Ioan Urban [218]  
 Jeca, S. 282  
 János, Martin [857]  
 Jankov, V. [826]  
 Jancu, Nicolae 522

## K

Kahane, Zelma 512  
 Kálmár, László, 172  
 Kaplinski, I. 1021  
 Karagici, Vuk [563]  
 Kelemen, Béla 173, 204, 450, 516, 523, 534,  
 909  
 Kemp, Friedhelm [152]  
 Kheil, Alexandrine 960  
 Kheil, Kurt 960  
 Király, F. 291, 469  
 Kirchgässner, Werner 836  
 Kis, Emese 174, 883  
 Klein, Ernest [853]  
 Kniezsa, István [899]  
 Kodow, Hr. [812]  
 Koelwel, Eduard 837, [1058]  
 Koestermann, Erich [739]  
 Köhler, Oscar [727]  
 Kósa, Ferenc 884, 885  
 Kovaček, Nikolai P. [814]  
 B. Kovács, Júlia 886  
 Kowal, Lange 470  
 Kreindler, A. 125  
 Kukenheim, Louis [774]  
 Kurfess, Alfons [722]

## L

Lacan, Jacques 127  
 Lapesa, Rafael [790]  
 László, A. 929  
 Laurian, A.T. [231]

Lay, M. 828  
 Lămătie, Corneliu 640  
 Lăzărescu, George 513  
 Lăzărescu, Ion 321 bis  
 Lăzărescu, Paul 309, 321, 414  
 Léon, Monique [792]  
 Leontiev, A.A. [144]  
 Lévi-Strauss, Claude 91, 127  
 Levițchi, Leon 495, 839, 840, 947  
 Locke, John [118]  
 Löfstedt, Bengt [856]  
 Löfstedt, Leena [785]  
 Lorian, Alexandre [787]  
 Lorient, Robert [789]  
 Lozbá, Mihai 144, 802  
 Lupas, Liana 145, 715, 729, 918  
 Lupu, I. 944  
 Lupu, Ioan 2, [7], [8], [9], [10]

## M

Macarie, Lilliana 781  
 Maccarova, Maria 978  
 Macrea Dimitrie 228, 229, 230, 231, 499, 1022,  
 [1045], [1048], 1050  
 Malița, Tatiana 961  
 Malmberg, Bertil 93  
 Maneaș, Mihaela 36, 383  
 Mañczak, Witold 500  
 Maneca, Constant 292, 415, 471, [532], 753,  
 1060  
 Manolescu, M. 37  
 Manoliu, Iulia 516  
 Manoliu, Maria 175, 365, 366, 367, 368, 754,  
 755, [783]  
 Manu, Emil 615  
 Marache, René [728]  
 Marcu, Florin 232, [532]  
 Mareu, Liviu 451  
 Marcus, Solomon 94, 125, 176, 177, [202],  
 [204], 205, 206, 207, 641  
 Mareș, Alexandru 579, 580, 581  
 Mareș, Lucreția 321 bis  
 Marin, Georgeta 417, 418, 516  
 Marin-Clopotel, M. 642, 782  
 Marinescu, Dumitru 643  
 Marinescu, Eugen 346  
 Marinescu, Maria 730  
 Marmeliuc, D. 516  
 Marosi, Al. 525  
 Martinet, A. [148]  
 Márton, Gyula 888, 889, 890, 891, 892  
 Marzullo, Benedetto [736]  
 Mateescu, Ștefan 952  
 Matel, I. 472, 863, 864  
 Mathé, Jakab 38, 178, 883  
 Mattoso-Camara, Joaquim Jr. 128  
 Maurer, Ion Gheorghe 39  
 Maxim, Ion 644  
 Mayoh, B.H. 179  
 Măgură-Crihan, Gheorghe 321 bis

- Mănuacă, Mihai** 233  
**Măreulețiu, Silvia** 340  
**Mărdărescu, Maria** 305, 324  
**Mării, I.** 283, 284, 322, [327], 330, 347, 452, 492  
**Mellet, Antoine** [1049], [1052]  
**Melnicov, E.I.** [824]  
**Miclău, P.** 146, 400, 756, 757  
**Micu, Moldovanu, Ioan** [218]  
**Micusan, Cristina** 758, 759  
**Mihail, Zamfira** 419  
**Mihailov, Georgius** [732]  
**Mihăescu, Haralambie** 272, 273, [278],[282], [284], [285], [286], 331, 332, 473, 526, 527, 545, 731, 732, 733, 734, 783, 784, 785, 812, 813, 814, 856, 868, 869, 870, 871; 872, [1047]  
**Mihăescu, N.** 420, 695  
**Mihăescu, Sanda** 501, 510  
**Mihăilă, Elena Casandra** 603, 815  
**Mihăilă, Ecaterina** 40  
**Mihăilă, G.** 41, 95, 421, 516, 528, 816  
**Mihăilescu, L.** 168  
**Milaș, Constantin** 234  
**Mindirigiu, L.** 696  
**Mircan, Alexandru** 962  
**Mirăev, K.** [812]  
**Mitran, Georgeta** 516  
**Mitru, Alexandru** 616  
**M.K.** 7  
**Mocanu, Titus** 96  
**Mohrmann, Christine** [721]  
**Moise, Ion** 321 bis, 697  
**Moisil, Grigore C.** 97, 125, 128  
**Molin, Virgil** 582, 583, 584, 585, [606], [610]  
**Morărescu, Simion** 963  
**Moseu, I.** 4  
**Moškov, Moško** [493]  
**Mourin, L.** [778]  
**M.R.** 422  
**Muljačić, Žarko** 130  
**Muller, Fritz** 841  
**Muntean, Ionim** 672  
**Munteanu, Georgeta** 964, 965  
**Munteanu, Ștefan** 147, [670], 966, 967  
**Murádin, László** 892, 893, 894, 895, 896  
**Murrel, Martin** 968  
**Mușlea, Ion** [330]  
**Mușiu, Ion** 967
- N**
- Nandriș, G.** [871]  
**Nasta, Mihai** 180, 645, 735, 736  
**Năsturel, Petre Ș.** 474 [556], 586  
**Neaga, Nicolae** 1023  
**Neagu, Gh.** 321 bis  
**Neagu, Ion** 587  
**Negoitǎ, At.** 1024  
**Negoitǎ, C.N.** 274  
**Negomireanu, Doina** 646  
**Nelescu, P.** [306], 311
- Nemoianu, Virgil** 98  
**Nestorescu, Andrei** 617, 673  
**Nestorescu, Virgil** 475  
**Netea, Vasile** 235, [255]  
**Neumann, Horst** [854]  
**Neumann, Willy** 842  
**Nica, D.** 647, 648  
**Nichita, Ioana** 257  
**Nicklau, Klaus** [741]  
**Nicolae, Gheorghe** 969  
**Nicolaescu, Constantin** 857  
**Nicolau, Edmond** 181, [202], [204], 511, 1002  
**Nicolăescu-Plopșor, C.S.** 1025  
**Nicolescu, Adrian** 502  
**Nicolescu, Aurel** 8, 453  
**Niculescu, Al.** 130, 364, [371], [372], 760, [772], [777]  
**Nijloveanu, Ion** 321 bis  
**Nistor-Domonkos, Erica** 182  
**Noica, Constantin** 125, 423, 424, 425  
**Noica, Simina** 737  
**Norocei, Epifanie** 236  
**Novicicov, Eugen** [1003]
- O**
- Oancea, Heana** 148  
**Octavian, G.** 237  
**Ohnesorg, Karel** 130  
**Ollé, Fernando Gonzáles** [791]  
**Onu, Liviu** 588  
**Opreseu, Sandu** 961  
**Opreseu, Sevastia** 321 bis  
**Opreseu, Stelian** 321 bis  
**Oros, M.** 550  
**Orr, John** [1059]  
**Országh, László** [913]  
**Orza, Rodica** 322, [327]  
**Oțetea, A.** 1061  
**Oțetea, Coman** 255  
**Owen, N.F.C.** [205]
- P**
- Paleolog, Tretie** 183  
**Palevskaja, M.F.** [810]  
**Panaitescu, P.P.** [581], 589, [598], [603], [1061]  
**Pană, Gabriela** 99  
**Pană, Ruxandra** 40  
**Pankratz, Arnold** 843  
**Papadima, Ovidiu** 2, [7], [8], [9], [10]  
**Paranici, Ion** 698  
**Parfene, Liliana** 321 bis  
**Pascadi, I.** 649  
**Pașca, Ștefan** 322 [327]  
**Pavel, Toma** 100, 101, 102, 150, 674, [676]  
**Pavelcu, V.** 125, 149  
**Păcurariu, Mircea** 604

rariu, N. 476  
 ăscănu, Traian 540  
 ănt, Ioan 42, 322, [327], 477, 551, 817  
 ănt, Malvina 551  
 ărio [150]  
 ăk, János 897  
 ă, A. 4  
 ăssi, Carlo 513  
 ăin, Iosif 238, 590  
 ău, Stela 426  
 ășor, Marin 310, 333  
 ăviel, Emil 103, 275, 293, [306], 311,  
 ă2, [326], [327], [328], 516, 552, [557],  
 ă26  
 ăppide, Alexandru [222]  
 ăl, Ramon Menendez [790]  
 ălie, Petre 699  
 ădl, D.M. 478, 738  
 ăru, Horia 965  
 ăg, Maria 479, 716  
 ălie 104  
 ău, Aurel 511  
 ălungi, Gh. 700  
 ăorean, Tr. 104  
 ăaru, Ștefan 322, [327]  
 ăirc, C. 105, 130, 480, 481, 482, 516, 739,  
 ă0, 741, 919  
 ăenz, M. [735]  
 ă A. 701  
 ă Gh. 321 bis  
 ă I. 1042  
 ă M. 43  
 ă Traian 996  
 ălelescu, Ștefania 651  
 ăa, Atanasie [599], [601], [607]  
 ăa, Cornel 652  
 ăa, Eleonora 3, 427  
 ăa, Marian 653  
 ăa, Mariana 858  
 ăescu, David [738]  
 ăescu, Em. 873  
 ăescu, Gh. 239  
 ăescu, Ion 9, 529, 1043  
 ăescu, M. [1001]  
 ăescu, Mihai 702  
 ăescu, Radu Sp. 334  
 ăescu, S. 742  
 ăescu, Ștefania 342, 970  
 ăescu-Marin, Magdalena 265, 393, 703  
 ăovici, Ion 428  
 ăovici-Pamfil, Liliana 502, 508  
 ăeseu, Sc. 654  
 ăel, Guillaume [861]  
 ăer, Șimeon [135]  
 ăda, Ioan 502, 839  
 ăluș, I. 1027  
 ărz, Otto 844  
 ădocimi, Aldo 130  
 ăvel, Joan [916]  
 ănnul, Aron [241]

ăurear-Gușeală, Margareta 541  
 ăușcariu, Sextil [1050]

## Q

Quilis, Antonio [794]

## R

Rabanales, Antonio 130  
 Radu, Andrei 971, 1028  
 Radu, Gh. 348  
 Radu, Mircea 429, 972  
 Radu, N. 944  
 Raischi, Constantin 184  
 Rață, Nicolae 1051  
 Raviër, Xavier [788]  
 Rădulescu, Gabriela 98  
 Rădulescu, Mihai 827  
 Rămureanu, Ioan I. 803  
 Răuț, Octavian 321 bis  
 Rebreanu, Liviu [633]  
 Reșuș, Corneliu 483  
 Rener, Maria 973  
 Reichenkron, G. [276]. [481], [784]  
 Reinheimer, Sanda 761, 786, 787  
 Renchon, Hector [797]  
 Reuzin, Isaak I. 106, [205]  
 Rey, Alain 107  
 Richter, G. 831, 845  
 Riegler, Konrat [719]  
 Rivers, Wilga M. [1003]  
 Rizescu, I. 240, 430, 431, 491  
 Robciuc, I. 484, 485  
 Robert, Paul [107]  
 Rocerie-Alexandreșcu, Alexandra 23, 208,  
 209, 210, 294, 516  
 Roman, Alexandru 503, 504, 847  
 Roman, Ion [712]  
 Rondeau, Guy [211]  
 Rose, H.I. [724]  
 Rosetti, Al. 44, 45, 46, 47, 48, 108, 109, 125,  
 276, [279], [281], [283], 295, 369, 866,  
 867, 1052  
 Rosetti-Bălănescu, C. 390  
 Ross, A.S.C. [205]  
 Rotaru, Ion 619, [666], [668]  
 Rothsching, Willi 846  
 Rozkoš, Pavel 804  
 Ruffini, Mario [602], [671]  
 Rus, Teodor 185, 186  
 Russu, I.I. [277]  
 Rusu, Gr. 312, 322 [327]  
 Rusu, Valeriu 313, [329], [332], [333], [334],  
 335, 788, 789, 1004

## S

Sacerdoțeanu, A. 592, 605  
 Sadoveanu, M. [651]

- Sadoveanu-Cucu, Lidia 516  
 Sandu-Timoc, Cristea [335]  
 Saramandu, Manuela 349, 350  
 Saramandu, N. 150, 211, 321, 336, 655  
 Saraș, Marcel 1005  
 Sartre, Jean-Paul 127  
 Savin, Emilia 847  
 Sădeanu, Florența 516, 762, 790  
 Săndulescu, C. 717  
 Sărățeanu, L. 704  
 Sărățeanu, Z.M. 151  
 Săteanu, Cornel 432, 1029  
 Șbircea, George 125  
 Schaff, Adam 110, [132], [133], [149], [151]  
 Schuller, Horst 974  
 Schuster, Hannelore 805  
 Schweiger, Paul 178, 187, 188, 883  
 Seurtu, Vasile [449], [450], [451], [452], [453],  
 [454]  
 Sebastian, Lascăr 705  
 Sebeok, Thomas A. [155]  
 Sebestyén, Árpád [911]  
 Seche, Luiza 241, 433, 516, 675  
 Seche Mircea [254], [256], [258], [261], 321  
 bis, 516, [528], [529]  
 Sedentov, V. [826]  
 Séguy, Jean [788]  
 Seidler, Herbert [156]  
 Senn, Alfred [142]  
 Sereteanu, E. 504  
 Sfirlea, Lidia 516, [528], [529]  
 Sill, Evemarie 530, 848, 1008  
 Simenschi, Th. 920  
 Simeonov, Boris 130, [818]  
 Simonescu, Dan [604]  
 Siupur, Elena 818  
 Singeorzan, Zaharia 321 bis  
 Sirbu, Richard 819  
 Slama-Cazacu, Tatiana 4, 111  
 Slave, Elena 434  
 Slăvescu, Mihaela 510  
 Slușanschi, Dan 486, 743  
 Solcănescu, L. [1001]  
 Solomon, V. 533  
 Soltyski, Silvia 340  
 Sorokin, A. 1030  
 Souilhé, Joseph [740]  
 Speranță, Gheorghe V. 242, 243  
 Stahl, Henri 125  
 Stan, Apostol 10  
 Stan, Aurelia 212, 1031  
 Stan, Ioan I. 212  
 Stan, I.T. 1006  
 Stan, Ioan Teodor 542  
 Stan, Sandina 679  
 Statl, Sorin 112, 113, 114, 115, 116, 117,  
 [157], 177, [202], [204], 487, 859  
 Stănculescu, Liana 860  
 Stănculescu, Marian 513  
 Steinfeld, E. [819]  
 Stino, Aurel George 244  
 Stoenescu, Vasile A. 553  
 Stoia-Udrea, Ion 314  
 Stoica, Cornel 975  
 Stolean, Aurel 152  
 Stoide, C.A. 258  
 Străchinaru, Ion 976  
 Streinu, Valeriu 718  
 Streinu, Vladimir 505, 516 bis  
 Stroganov, Lidia 1007  
 Subbiah, Arumugam 128  
 Suceveanu, Al. [730]  
 Suchianu, D.I. 706  
 Sueiu, A. 530  
 Sueiu, Coriolan 506  
 Sueiu, Titiana 213, 1032, 1033  
 Surjicov, Aurelia 977  
 Surjikov, N. 978  
 Szabó, Attila T. 898, 899, 900, 913, 914, [1016]  
 Szabó, Zoltán 42, 214, 901, 902, 903  
 Szász, Lörine 904, 905  
 Székely, Sári 805  
 Szemeréyi, Oswald [918]  
 Szente, László 906  
 Szilágyi, Domokos 660  
 Szilágyi, Margareta 1008

Ș

- Șandru, Tudora 791  
 Șerban, Corneliu 979  
 Șerban, V. 189, 435, 707, 1009  
 Șerban, Valentina 17, 436  
 Șesam, M. 820  
 Șeuleanu, I.V. 642  
 Șineai, Gheorghe [219], [226], [228], [229],  
 [235], [237]  
 Skaljčič, Abdulah [817]  
 Șoimoș, Vasi Dumitru 712  
 Șora, Gheorghe 245, 246  
 Ștefan, I.M. 531  
 Ștefan, Ion 437  
 Ștefănescu, C.M. 488  
 Ștefănescu, C.P. 438  
 Ștefănescu, Gh. 1034  
 Ștefănescu-Goangă, Zizi 439  
 Știrbu, P. 980  
 Șuteu, Flora 45, 372, 708, 1062  
 Șuteu, Valeriu 296, 324

T

- Tabarcea, Cezar 49  
 Tamás, Lajos [524], [525], [527]  
 Tanașoca, Șerban 285  
 Tareca, T. 981  
 Tămășan, Ioan 321 bis  
 Tănase, Adela Mira 763, 792  
 Tănase, Aurelian 764  
 Tănase, Eugen 554, 793, 1063  
 Tănase, Filip 259



escu, Constantin 190  
 escu, F. 532  
 Ana 849  
 Dolna 656  
 Teofil 315, 316, 317, 323, [329],  
 [333], [334]  
 G. vezi Țepelea, Gabriel  
 Pál 300, 907  
 Sabina 543  
 Radu [239]  
 rescu, Paul 982  
 rescu, Nicolae 534  
 rescu, V. 682  
 roviel, Petru [560]  
 Iustin 1035  
 Păvălă, Pavao 318  
 Laurențiu, 921  
 ărescu, Cicerone [623]  
 A. 831, 850  
 H. [240]  
 Jov, J. 92  
 Maria 983  
 Ion Valeriu 593  
 Romulus 42, 260, 1064  
 eanu, Alex. 710  
 eanu, G.I. 657, [673], [675], 984  
 Marcu, Eleonora 191  
 I. 504  
 Mile 806  
 Manuela vezi Saramandu, Manuela  
 Al. 118  
 Gh. 384  
 Th.N. [492], 821  
 V. 929  
 Aurel 489  
 Adalbert 963  
 Olga 765, 794, 795  
 Constantin 258  
 eanu, Alecsandrina 343  
 Mariana 796, 797

## T

V. 454, 549  
 Gabriel 50, 192, 247, 594, 595, 618,  
 676, 709, 1065  
 Radu 511  
 Tudor 985  
 Tatiana 439, 516  
 Valentin 248, 249, 1044

## U

D. 319  
 S. [771]  
 V.A. [248]  
 N.A. 250, 251, 516

## V

Josef [154]

Väänänen Veikko [720], [726]  
 Vaimberg, S. 1001  
 Vámszer, Mária 908  
 Vasceano, Victor [533], 822  
 Vasilescu-Văleni, N. 659  
 Vasiliu, G.D. 390, 440  
 Vasiliu, Em. 110, 193, 297, 298, [299], [300]  
 Vasiliu, Laura 370, 385, 441  
 Văideanu, G. 507  
 Vătafu, Marin 952  
 Vescu, Victor 807  
 Vetîșanu, Vasile 535  
 Vetter, Helmut 851  
 Vianu, Tudor [631], [648], 660, 661, [664],  
 [665], [667], [669], [672], [674], [1051]  
 Vieru, Sorin 442  
 Vincenz, Heana 215, 443, 766, 798  
 Vintilă-Rădulescu, Ioana 51, 444, 767, 768  
 Vințeler, Alla 662  
 Vințeler, O. 555, 808, 986  
 Vișan, Marin 997  
 Vișan, O. 4  
 Vlasek, J. [820]  
 Volneseu, I. 168  
 Vöö, István 455, 885  
 Vornicescu, Nestor 252  
 Vrabie, Emil 490, 769  
 Vrabie, H. 957  
 Vulpe, Magdalena 320, 321, 324  
 Vulpe, R. 536

## W

Wald, Henri 121, 122, 123  
 Wald, Lucia 124, 154, 155  
 Walther, Hans [854]  
 Warnant, Léon [776]  
 Williams, Edwin B. [142]  
 Whitman, Randall 130  
 W.M.B. 156

## Z

Zaimov, I. [811]  
 Zamfir, Carmen 57  
 Zamfirescu, Dan 606, 1026  
 Zamfirescu, Ion 537  
 Zam, Paul 261, 286  
 Zanc, Grigore 42  
 Zane, El. 407  
 Zdrafcovici, Mioara 987  
 Zdrenghea, M. 711  
 Zdrenghea, Maria 491  
 Zdrenghea, Mircea 770  
 Zdrenghea, Vasile 321 bis  
 Zelinka, Bohdan 194, 195, 196  
 Ziegler, K. [735]  
 Zisulescu, Șt. 988  
 Zsemlyei, János 885  
 Zugrav, I. 596  
 Zwanenburg, Wiecher 128

## CUVINTE \*

## FRANCEZĂ

elle(s) 763  
 Il(s) 763

## GERMANĂ

Annektionen 829  
 Annexionen 829  
 Base 852  
 Bereicherung 829  
 dürfen 843  
 Fernost 835  
 geben 838  
 Gleiche 833  
 haben 829, 852  
 können 843  
 Kunst 836  
 Maja 852  
 mehr 829  
 Mittetost 835  
 Muhme 852  
 müssen 843  
 Nahost 835  
 Quartal 833  
 Radius 829  
 Rechenstiel 829  
 Rechenstunde 829  
 Schale 829  
 Scheibe 829  
 schmerzen 852  
 sein 829, 952  
 Semester 833  
 sollen 843  
 Spectrum 829  
 stecken 852  
 Trimester 833  
 Versteinerung 829  
 während 835  
 wegen 835  
 wiegen 852  
 wollen 843

## GREACĂ

ὄφειλτον 474

## MAGHIARĂ

aki 900  
 bűzöl 880  
 fog 908  
 is a 879  
 isánkodik 889  
 iszánkodik 889  
 -ít 892  
 izlel 880  
 ordibál 906

## ROMÂNĂ

A  
 a- 290  
 acle 476  
 -ast 708

Ă  
 ă 867  
 ăl 750

B  
 b 296  
 ban 473  
 bragă 486  
 broc de vin 466  
 buhaş 484

C  
 ce 360  
 cher 467  
 Chiscani 553  
 Chişcani 553  
 -ci 398  
 cine 360  
 ciupag 475  
 coş 490  
 cuvint 406

D  
 dedă 464  
 desfăce 464  
 desfăceă 464  
 do- 431  
 duiós 464

E  
 -ea 444  
 -caţă 435  
 -erie 399  
 -eşte 551  
 -etă 408

F  
 fărînică 665  
 fiinţă 423  
 filtă 474  
 fire 423  
 flacără 391

## G

gărimă 467  
 gestri 466  
 ghiştî 466  
 glod 475  
 goaşe 463  
 got 463  
 gotcan 463  
 goteă 463  
 gote 463  
 goşa 463

## H

Huluba 483  
 Hulubeasca 483  
 Hulubeşti 483  
 Hulubiştea 483

## I

-i 293  
 i 316  
 in- 402  
 infinire 424  
 infinit 424  
 inimă 392  
 -ist 708  
 -iv 388

## Î

in- 424  
 inieptă 464  
 intru 423  
 intunerie 493

## J

juvelnie 475

## L

loătră 464  
 lótru 464  
 lumea-ochilor 464  
 luna-ochilor 464  
 lupidrag 467

## M

maghistă 457  
 magiăreă 457  
 mahiávü 457  
 máina 476  
 maleavăt 457  
 maraniói 457  
 mátină 457  
 măgheruşte 457

\* Au fost incluse cuvintele din titluri (şi subtitluri la etimologii).

mălăci 457  
mămălătiță 457  
mărăcă 457  
mărniceș 457  
măneroi 457  
mătinós 457  
mei 457  
miciu 457  
Mihai 705  
Mihail 705  
mogzanie 464  
mol 479  
motiv 406  
mozoli 485  
muierós 464  
munúnă 464

## N

naș, -ă 479  
a (se) năminji 465  
nănaș, -ă 479  
neam 459  
nun, -ă 479  
nunaș, -ă 479

## O

omėtiță 467

## P

p 296  
para- 405  
pașachină 456  
pedéstru 494  
petrecere 424  
píríca 465  
plotoacă 466  
plotoei 466  
plotocít, -ă 466  
pluști 466  
plut 466  
pluti 466  
plutít, -ă 466  
pojarnie 475  
pondrav 461  
pontarhi 478  
pontarhie 478

popor 460  
prier 290  
pro- 430

## R

rașiune 406  
răsfúnde 464  
războli 465  
revársát 464  
rezon 406  
rostire 423  
rúbăț 484  
ruscă 488

## S

sapán 476  
săjac 467  
săraca de mine 765  
sfăr(i)mă 465  
sfărímătoáre 465  
sf(i)rnică 465  
sfirnií 465  
sfurúí 465  
sfurúitoare 465  
sinea 424  
sinele 424  
a spune verde în față 420  
srumái 465  
stéblă 464  
strimbuléte 464  
strimbúț 464

## Ș

ș 313  
șapcă 419  
șternă 484  
știe 270  
șuetă 470

## T

tătareă 462  
temei 425  
timpuri 464  
tírnosí 464

tomnatie, -ă 464  
(mi-l) trebuie 379  
trecece 424  
troienire 424  
trómăna 466  
tumáni 484

## Ț

țipa 464

## U

-u 316  
-ui 441  
umbra 289  
umbă teleleu 420  
umfla 289  
umple(a) 289  
-uț(ă) 395

## V

văratie, -ă 464  
verfaiór 476  
vinător 476  
virtelniță 467  
vremea vremuește 424

## Z

zapat 475  
ză- 431  
zăelopot 467  
zăuși 464  
zeberí 485  
zmeură 468

## SLAVĂ VECHÉ

kovűcegű 490  
o 477  
p 477

## SPANIOLĂ

¡ pobre de mí! 765



# LIMBA ROMÂNĂ

EXTRAS

4

ANUL XVIII

1969

EDITURA ACADEMIEI REPUBLICII SOCIALISTE ROMÂNIA



**BIBLIOGRAFIA ROMÂNEASCĂ DE LINGVISTICĂ \***  
(BRL, 11, 1968/1969)

**Bibliografia românească de lingvistică (BRL)** apare din anul 1959, în numărul 4 din fiecare an al revistei „Limba română”. Perioada pe care o acoperă este însă mult mai mare, deoarece semnaleză lucrările de lingvistică apărute la noi în țară începând cu anul 1944.

În principiu, BRL trimite la articole, la cărți, la culegeri etc. de lingvistică, dar au fost incluse și titluri din alte domenii, dacă lucrările respective au referiri substanțiale la diferite probleme de lingvistică.

Ne propunem ca BRL să fie o bibliografie semianalitică (și nu analitică) din două motive: în primul rând, BRL apare în același an cu o parte dintre lucrările semnalate și, deși este elaborată într-un an, timpul este cu totul insuficient pentru lectura atentă a celor aproape 10 000 de pagini cît reprezintă titlurile incluse în fiecare an; în al doilea rând, spațiul oferit de revista „Limba română” nu ne permite o prezentare analitică a studiilor.

Tot din cauza spațiului, ne limităm la organizarea titlurilor incluse în funcție de câteva mari domenii, reținându-ne de la organizarea analitică, pe materii, a fiecărui domeniu în parte. În schimb, folosim consecvent sistemul de trimiteri de la un domeniu la altul.

Deoarece întâmpinăm mari dificultăți în parcurgerea și, mai ales, în depistarea periodicelor, a lucrărilor sau a culegerilor cu circulație regională, sîntem nevoiți să recurgem, de acum înainte, la bunăvoința autorilor care publică articole de lingvistică în astfel de periodice sau volume și să-i rugăm, pe această cale, să trimită, pe adresa redacției revistei „Limba română”, extrase, decupaje etc. din lucrările respective.

---

\* Întocmită de Eleonora Popa și I. Dănăilă.





# LIMBA ROMÂNĂ

EXTRAS

4

ANUL XVIII

1969

EDITURA ACADEMIEI REPUBLICII SOCIALISTE ROMÂNIA



**LUCRĂRILE DE LINGVISTICĂ APĂRUTE  
ÎN ȚARA NOASTRĂ  
DE LA 1 APRILIE 1968 PÎNĂ LA 1 APRILIE 1969**

<b>I. Documentare și informare . . . . .</b>	<b>348</b>
1. Bibliografii . . . . .	348
2. Periodice . . . . .	349
3. Semnalări, referate etc. . . . .	350
4. Indici, sumare, schimburi de cărți . . . . .	350
5. Susțineri de teze de doctorat . . . . .	351
<b>II. Generalități. . . . .</b>	<b>351</b>
1. Congrese, conferințe, colocvii, simpozioane etc. . . . .	351
2. Dări de seamă, cronici etc. . . . .	355
<b>III. Lingvistică generală . . . . .</b>	<b>355</b>
1. Lingvistică teoretică . . . . .	355
2. Lingvistică matematică și aplicată . . . . .	359
<b>IV. Limba română . . . . .</b>	<b>360</b>
1. Generalități. . . . .	360
2. Istoria lingvisticii românești . . . . .	362
3. Istoria limbii române . . . . .	363
4. Fonetică și fonologie . . . . .	366
5. Dialectologie . . . . .	366
a. Generalități . . . . .	366
b. Graiurile dacoromâne . . . . .	367
c. Aromână . . . . .	369
d. Istroromână . . . . .	369
6. Ortografie . . . . .	369
7. Gramatică . . . . .	370
a. Generalități. . . . .	370
b. Morfologie . . . . .	370
c. Sintaxă . . . . .	371
8. Lexicologie . . . . .	372
a. Semantică . . . . .	372
b. Formarea cuvintelor . . . . .	373
c. Etimologie . . . . .	374
d. Lexicografie . . . . .	375

9. Onomastică . . . . .	378
a. Generalități . . . . .	378
b. Antroponimie . . . . .	378
c. Toponimie . . . . .	378
10. Filologie. . . . .	379
11. Limbă literară . . . . .	384
a. Stilistică, poetică, limba scriitorului etc . . . . .	384
b. Cultivarea limbii . . . . .	386
V. <i>Balkanistică</i> . . . . .	387
VI. <i>Filologie clasică</i> . . . . .	388
VII. <i>Germanistică</i> . . . . .	391
VIII. <i>Orientalistică</i> . . . . .	393
IX. <i>Romanistică</i> . . . . .	393
X. <i>Slavistică</i> . . . . .	396
XI. <i>Limba albaneză</i> . . . . .	400
XII. <i>Limba indiană</i> . . . . .	401
XIII. <i>Limba maghiară</i> . . . . .	401
XIV. <i>Limbi altaice</i> . . . . .	403
XV. <i>Limbi chino-tibetane</i> . . . . .	404
XVI. <i>Limbi ibero-caucaziene</i> . . . . .	404
XVII. <i>Limbi indo-europene</i> . . . . .	404
XVIII. <i>Limbi semito-hamitice</i> . . . . .	404
XIX. <i>Limbi uto-aztece</i> . . . . .	405
XX. <i>Metodica predării limbilor</i> . . . . .	405
1. Generalități . . . . .	405
2. Limba română . . . . .	405
3. Limbi străine . . . . .	406
4. Manuale, ghiduri etc. . . . .	407
XXI. <i>Diverse</i> . . . . .	407
XXII. <i>Aniversări</i> . . . . .	409
XXIII. <i>In memoriam</i> . . . . .	409
Abrevieri . . . . .	410
Indice alfabetic al bibliografiei . . . . .	415
a. Autori . . . . .	415
b. Cuvinte . . . . .	428

## I. DOCUMENTARE ȘI INFORMARE

### I. BIBLIOGRAFII

- DAN, ILIE, *Bibliografia Sextil Pușcariu* [signaletică; lucrări ale lui Sextil Pușcariu nr. 1–509 + 11 articole nenumerate, lucrări despre Sextil Pușcariu nr. 510–743 + 8 articole nenumerate], AUI, 14, fasc. 2, 1968, 209–239.
- FISCHER, I., *Bibliografia clasică românească* (1967) [semianalitică; 150 de titluri din domeniile: bibliografii, generalități, lingvistică, critică și explicații de text, istorie literară, istoria filozofiei și a științelor, istoria civilizației și a culturii, istoria religiilor, istorie economică și socială, etnografie, istorie, politică, arheologie greco-romană, epigrafie greacă și latină, prosopografie, numismatică greco-romană,

- texte, traduceri, manuale didactice, antologii, supraviețuirea antichității; cu un indice de autori și de cuvinte], StCl, 10, 1968, 291—302.
3. MOȚIU-MARCUS, AURORA, *Bibliografia dicționarelor românești unilingve* [analitică; 18 dicționare din sec. al XIX-lea și 19 din sec. al XX-lea; cu un rezumat în germană], StB, 2, 1967, 425—436.
  4. POPA, ELEONORA și DĂNĂILĂ, I., *Bibliografia lucrărilor de lingvistică apărute în țara noastră de la 1 aprilie 1967 până la 1 aprilie 1968* [semianalitică; cu 1065 de titluri din domeniile: documentare și informare, generalități, lingvistică generală, limba română, filologie clasică, romanistică, slavistică, germanistică, orientalistă, balcanistică, limba maghiară, limbi indo-europene, limbi indo-iraniene, limbi hamito-semitice, metodică predării limbilor, aniversări, în memoriam; cu un indice de autori și de cuvinte], LR, 17, nr. 4, 1968, 323—387.
  5. STOICA, ION și VATAN, MIHAI, *Bibliografie*, Intocmită de . . . [până la 15 aprilie 1968; signaletică; domeniile: teorie literară și estetică, istorie și critică literară, scriitori români, scriitori străini; 409 de titluri], RITL, 17, nr. 3, 1968, 545—569; id., (15 aprilie — 15 mai 1968) [aceleași domenii; cu 428 de titluri], ib., nr. 4, 1968, 697—716.
  6. \* \* \* *Bibliografia generală a etnografiei și folclorului românesc I (1800—1891)*. Cuvânt înainte de M. Pop, prefață de A. Fochi. Redactor: Adrian Fochi. Colaboratori: Colectivul bibliografic București: responsabil: Adrian Fochi, colaboratori: Virgil Căndea, Rodica Fochi, Nicolae Al. Mironescu (București) și Silvia Moșneguțu (Iași); colectivul bibliografic Cluj: responsabil: Ion Mușlea, colaboratori: Teofil Bugnariu, Emil Micle, Emil Sklenka (Cluj) și Pimen Constantinescu (Sibiu). Colaboratori mai depărtați: Gheorghe Ciobanu (material muzical) și N. Lovinescu, F. Mihai, R. Mihăilescu (București) [8 330 de titluri; cu un indice de nume (de persoane, denumiri geografice, istorice și etnice) și tematic], [București], Editura pentru literatură, 1968, 740 p.
  7. \* \* \* *Bibliografia Republicii Socialiste România. Cărți, albume, hărți, note muzicale*. Biblioteca Centrală de Stat a Republicii Socialiste România [signaletică], 17, nr. 1—22, 1968.
  8. \* \* \* *Bibliografia Republicii Socialiste România. Articole din publicații periodice și seriale*. Biblioteca Centrală de Stat a Republicii Socialiste România [signaletică], 15, nr. 21—24, 1967, 16, nr. 1—18, 1968.
  9. \* \* \* *Bibliographie des travaux du Emil Petrovici* [1958—1968; continuă bibliografia din *Mélanges Petrovici*, supliment la CL, 3, 1958, 565—574; nr. 150—239], RRL, 13, nr. 6, 1968, 561—566.
  10. \* \* \* *Bibliographie des travaux du professeur Iorgu Iordan 1958—1968* [continuă bibliografia din *Omagiu Iordan*, nr. 313—425, 36—40], RRL, 13, nr. 5, 1968, 389—396.
  11. \* \* \* *George Călinescu — Bibliografie — Partea I (1919—1941)*, supliment la StB, 2, 1967, 164 p. [rotaprint].

## Recenzii

Vezi nr. 800, 808, 914.

## 2. PERIODICE \*

12. *Analele științifice ale Universității „Al. I. Cuza”*. Secția a III-a (Științe sociale) c. Limbă și literatură, Iași, 14, fasc. 1, 2, 1968.
13. *Analele Universității București*. Seria științe sociale. Filologie, București, 16, 1967.
14. *Analele Universității din Timișoara*. Seria științe filologice, Timișoara, 6, 1968.
- 14 bis. *Anuar de lingvistică și istorie literară*. Academia Republicii Socialiste România. Filiala Iași, Iași, 18, 1967.

\* Cităm aici numai periodicele lingvistice. Pentru celelalte vezi capitolul *Abrevieri*.

15. *Cercetări de lingvistică*. Academia Republicii Socialiste România. Filiala Cluj, **12**, nr. 1, 2, 1968,  
Vezi și nr. 25, 33.
16. *Forschungen zur Volks- und Landeskunde*. Verlag der Akademie der Sozialistischen Republik Rumänien, Sibiu, **11**, nr. 1, 2, 1968.
17. *Limba română*. Editura Academiei Republicii Socialiste România, București, **17**, nr. 3, 4, 5, 6, 1968, **18**, nr. 1, 2, 1969.  
Vezi și nr. 25, 34, 35, 37.
18. *Nyelv- és irodalomtudomány közlemények*. Editura Academiei Republicii Socialiste România, Cluj, **12**, nr. 1, 2, 1968.  
Vezi și nr. 25, 31.
19. *Revue des études sud-est européennes*. Académie de la République Socialiste de Roumanie, București, **6**, nr. 1, 2, 3, 4, 1968.  
Vezi și nr. 23, 24, 32.
20. *Revue roumaine de linguistique*. Éditions de l'Académie de la République Socialiste de Roumanie, București, **13**, nr. 2, 3, 4, 5, 6, **14**, nr. 1, 1969.  
Vezi și nr. 25.
21. *Studii și cercetări lingvistice*. Editura Academiei Republicii Socialiste România, București, **19**, nr. 2, 3, 4, 5, 6, **20**, nr. 1, 1969.  
Vezi și nr. 25, 36.
22. *Studia Universitatis Babeș-Bolyai*. Series Philologia, Cluj, **13**, fasc. 2, 1968, **14**, fasc. 1, 1969.  
Vezi și nr. 25.

#### Recenzii

23. MIRONESCU, N. AL., *Șase ani de la apariția publicației Revue des études sud-est européennes*, Argeș, **3**, nr. 11, 1968, 2.  
Vezi și nr. 19.
24. NĂSTUREL, P. Ș., „*Revue des études sud-est européennes*”, **5**, nr. 3-4, 1967, p. 307-702, București, Edit. Acad. R. S. România, ProgrȘt, **4**, nr. 5, 1968, 226.  
Vezi și nr. 19.
25. PANKRATZ, ARNOLD, *Periodika des Jahres 1966* [despre revistele CL, LR, NyIK, RRL, SCL, StUBB], FVL, **11**, nr. 1, 1968, 123-134.  
Vezi și nr. 15, 17, 20, 21, 22.

#### 3. SEMNALĂRI, REFERATE ETC.

26. *Buletin de informare științifică*. Lingvistică, filologie. Academia Republicii Socialiste România, Centrul de documentare științifică [analitic; cărți și articole străine], **4**, nr. 12, 1967, **5**, nr. 1-12, 1968, **6**, nr. 1, 2, 1969.
27. *Cărți noi*. Buletin lunar de informare bibliografică editat de Centrala editurilor și difuzării cărții, București, **11**, nr. 4-12, 1968, **12**, nr. 1-3, 1969.
28. *Revista de referate și recenzii*. Lingvistică, filologie. Academia Republicii Socialiste România, Centrul de documentare științifică [analitică; cărți și articole străine], București, **5**, nr. 1-6 1968.

#### 4. INDICI, SUMARE, SCHIMBURI DE CĂRȚI

29. BĂJĂNICĂ, V., *Cărți și reviste primite în schimb cu publicațiile Institutului de lingvistică și istorie literară din Cluj în anii 1965-1966*, CL, **13**, nr. 1, 1968, 153-163.
30. CHEIE, PAULA și CHEIE, IOSIF, *Cărți și reviste primite în schimb cu „Analele Universității din Timișoara” între 1 VI 1967 - 1 VI 1968*, AUT, **6**, 1968, 307-315.  
Vezi și nr. 14.

31. CSÁK, LÁSZLÓ, *Mutatók* [indicele revistei NyIK din anul 1968; materii, autori, cuvinte], NyIK, 12, nr. 2, 1968, 377—391.  
Vezi și nr. 18.
32. GRIGORAȘ, M., *Index bibliographique* [al revistei RESEE] (VI/1968/1—4), RESEE, 6, nr. 4, 1968, 719—724.  
Vezi și nr. 19.
33. TEIUȘ, SABINA, *Indicele volumului al XIII-lea (1968)* [al revistei CL; materii, opere, autori, cuvinte], CL, 13, nr. 2, 1968, 389—418.  
Vezi și nr. 15.
34. \* \* \* *Cărți primite la redacție* [la revista LR], LR, 17, nr. 6, 1968, 541; ib., 18, nr. 1, 1969, 102; ib. nr. 2, 1969, 195.  
Vezi și nr. 17.
35. \* \* \* *Cuprinsul revistei „Limba română” pe anul 1968*, LR, 17, nr. 6, 1968, 543—546.
36. \* \* \* *Indice de autori, materii, cuvinte* [al revistei SCL], supliment la SCL, 19, nr. 6, 1968, 663—690.  
Vezi și nr. 21.
37. \* \* \* *Indicele revistei pe anul 1968* [materii, autori, cuvinte], LR, 17, nr. 6, 1968, 547—583.  
Vezi și nr. 17.

## 5. SUSȚINERI DE TEZE DE DOCTORAT

38. \* \* \* *Teze de doctorat în filologie susținute în anii 1966—1967*, LR, 17, nr. 3, 1968, 271—275.

## II. GENERALITĂȚI

### 1. CONGRESE, CONFERINȚE, COLOCVII, SIMPOZIOANE ETC.

39. AHRITCULESEI, DEM., *Al XII-lea Congres internațional de lingvistică și filologie romanică* [București, 15—20 aprilie 1968], VB, 1, nr. 49, 1968, 2.
40. ALEXANDRESCU-DERSCA, M. M., *Le I<sup>er</sup> Congrès international des études balkaniques et Sud-Est européennes*, Sofia, 26 VIII — 1 IX 1966, SAO, 5—6, 1967, 476—480.
41. ANGHEL, IOANA și TEIUȘ, SABINA, *Al X-lea Congres internațional al lingviștilor* [București, 28 august—2 septembrie 1967], CL, 13, nr. 1, 1968, 121—124.
42. AXMANN, ELISABETH, *Internationalen Romanistenkongress wichtiges wissenschaftliches Ereignis in Bukarest*, NW, 20, nr. 5878, 1968, 2.
43. BADIĂ-MARGARIT, ANTONIO, *Cuvîntul de salut rostit de prof. ...* [la al XII-lea Congres internațional de lingvistică și filologie romanică, București, 15—20 aprilie 1968], Scnteia, 37, nr. 7675, 1968, 5; Munca, 24, nr. 6353, 1968, 1, 5; Elöre, 22, nr. 6360, 1968, 3; NW, 20, nr. 5895, 1968, 2.
44. BARAN, N. V., CHIȘLEAG, M., *Al XII-lea Congres internațional de studii clasice* [Varșovia, 21—25 octombrie 1968], Cronica, 3, nr. 46, 1968, 10.
45. BOLOCAN, GH., *Al X-lea Congres internațional al lingviștilor* [București, 28 august—2 septembrie 1967], RS, 14, 1968, 533—536.
46. BULGĂR, GH., *După al XII-lea Congres internațional de lingvistică și filologie romanică* [București, 15—20 aprilie 1968], Steaua, 19, nr. 7, 1968, 90—92.
47. CARABULEA, E. și VASILIU, L., *Al XII-lea Congres internațional de lingvistică și filologie romanică* [București, 15—20 aprilie 1968], LR, 17, nr. 3, 1968, 275—277.
48. CAZACU, BORIS, *Sinaia universitară 1968* [despre Cursurile de vară și colocviile științifice de limba, literatura, istoria și arta poporului român], Scnteia, 37, nr. 7776, 1968, 4.
49. CÂNDEA, VIRGIL, *La Ve réunion du Comité international de PAIESEE (Bucarest, les 15—16 Septembre 1967)*, RESEE, 6, nr. 1, 1968, 141—142.
50. CHELARU, VALENTIN GR., *Colocviul internațional de la Dubrovnik. Comemorarea a 400 de ani de la moartea scriitorului croat Marin Držić (1508—1567)*, RS, 14, 1968, 541—543.

51. COSTIN, MIHAI, *Un student participant la cel de-al XII-lea Congres de lingvistică romanică: Studenții romaniști și instituțiile românești*, VSt, 13, nr. 19, 1968, 12.
52. CRIȘAN, CONSTANTIN, *La o expoziție de cărți* [organizată cu ocazia celui de-al XII-lea Congres internațional de lingvistică și filologie romanică, București, 15–20 aprilie 1968], Contemporanul, nr. 17, 1968, 2.
53. DEMÉNY, L., *Congresul internațional al istoricilor hrtiei de la Oxford* [24–29 septembrie 1967], SCDB, 10, nr. 1, 1968, 138–140.
54. FISCHER, I., *Congresul internațional „Antiquitas graeco-romana ac tempora nostra”* (Brno, 12–16 aprilie 1966), StCl, 10, 1968, 261–264.
55. GEORGESCU, VALENTIN AL., *VI<sup>e</sup> Réunion de travail du Bureau international de l'Association internationale des études sud-est européennes (AIESEE)*, Paris, 9–10 avril 1968 I, RESEE, 6, nr. 4, 1968, 683–685; II, *Colloque de la Commission de l'AIESEE pour l'histoire des idées sur „Le rôle des Lumières dans la formation de la conscience nationale chez les peuples du Sud-Est européen”* (Paris, 11–12 avril 1968), ib., 685–686.
56. GUBOGLU, MIHAIL, *Le XI<sup>e</sup> Congrès de la Société de la langue turque (XI. Türk dil kurultay) Ankara, 8–12 juillet 1966*, SAO, 5–6, 1967, 480–484.
57. HAUGEN, EINAR, *Cuvântul de salut rostit de prof. ...* [la cel de-al X-lea Congres internațional al lingviștilor, București, 28 august – 2 septembrie 1967], AA, 17, 1968, 247–248.
58. IORDAN, IORGU, *Congresul internațional de lingvistică și filologie romanică*. Interviu cu acad. ..., președintele comitetului de organizare [luat de M. Radian], RLib, 26, nr. 7287, 1968, 3.
59. IORDAN, IORGU, *Cuvântul de deschidere rostit de acad. ...* [la cel de-al X-lea Congres internațional al lingviștilor, București, 28 august – 2 septembrie 1967], AA, 17, 1968, 241–242.
60. IORDAN, IORGU, *Cuvântul de deschidere rostit de acad. ...* [la cel de-al XII-lea Congres internațional de lingvistică și filologie romanică, București, 15–20 aprilie 1968], Scinteia, 37, nr. 7675, 1968, 5; Munca, 24, nr. 6353, 1968, 1, 5; Elöre, 22, nr. 6360, 1968, 3; NW, 20, nr. 5895, 1968, 2; versiune franceză, extras [București, 1968], 2 p.
61. KELEMEN, BÉLA, *A matematika kapcsolata a természet – és tarsadalomtudományokkal – az Akadémia tudományos ülésszaka* [Relațiile dintre matematică, științele naturii și științele sociale – sesiunea științifică a Academiei din 19–20 ianuarie 1968], NyIK, 12, nr. 2, 1968, 373–375.
62. KELEMEN, BÉLA, *A nyelvészek X. nemzetközi kongressuza* [Al X-lea Congres internațional al lingviștilor, București, 28 august – 2 septembrie 1967], NyIK, 12, nr. 1, 1968, 167–168.
63. KISS, ISTVÁN, *Kolozsváry bábosok nemzetközi sikere*, Elöre, 22, nr. 6449, 1968, 2.
64. MACREA, D., *Congresul internațional de lingvistică și filologie romanică* [București, 15–20 aprilie 1968], Rev. Inv. sup., 10, nr. 5, 1968, 100–101.
65. MARCUS, S., *Lingvistica matematică la cel de-al X-lea Congres internațional al lingviștilor* (București, 28 august – 2 septembrie 1967), ProgrȘt, 4, nr. 1, 1968, 41–42.
66. MARCUS, S., *Seminarul internațional de lingvistică formală (Aiguilles, Hautes-Alpes, 13–17 sept. 1968)*, ProgrȘt, 5, nr. 1, 1969, 42–43.
67. MAURER, ION GHEORGHE, *Cuvântul de salut adresat de președintele Consiliului de Miniștri ...* [la cel de-al X-lea Congres internațional al lingviștilor, București, 28 august – 2 septembrie 1967], AA, 17, 1968, 243–246.
68. MAURER, ION GHEORGHE, *Salutul adresat de președintele Consiliului de Miniștri ...* [la al XII-lea Congres internațional de lingvistică și filologie romanică, București, 15–20 aprilie 1968], Scinteia, 37, nr. 7675, 1968, 1, 5; RLib, 26, nr. 7306, 1968, 1, 5; Munca, 24, nr. 6353, 1968, 1, 5; SR, 20, nr. 5851, 1968, 1, 3; ScTin, 24, nr. 5880, 1968, 1, 5; Elöre, 22, nr. 6360, 1968, 3; NW, 20, nr. 5895, 1968, 1, 2; fragmente în Familia, 4, nr. 5, 1968, 11; versiune franceză, extras, [București, 1968], 5 p.
69. MIHĂESCU, H., *Le X<sup>e</sup> Congrès international des linguistes* [București, 28 august – 2 septembrie 1967], RESEE, 6, nr. 1, 1968, 143–145.
70. MUNTEAN, GEORGE, *Cursurile de vară de la Sinaia* [25 iulie – 25 august 1968], Contemporanul, nr. 31, 1968, 8.



71. NASTA, M., *Congresul asociației „Eirene” (Görlitz, 10–14 octombrie 1967) și Colocviul Institutului de studii greco-romane de la Berlin cu tema „Studiile de micenologie și utilizarea mașinilor de calcul” (16 octombrie 1967)*, StCl, 10, 1968, 271–273.
72. NOVICICOV, EUGEN, *Congresul Federației internaționale a profesorilor de limbi străine*, RPed, 17, nr. 5, 1968, 114–115.
73. PALL, FRANCISC, *Deuxième Conférence d'études albanologiques (Tirana, les 12–18 janvier 1968)*, RESEE, 6, nr. 3, 1968, 531–535.
74. PIPPIDI, D. M., *Al V-lea Congres internațional de epigrafie greacă și latină (Cambridge, 1967)*, StCl, 10, 1968, 267–269.
75. POPESCU, FLORENTIN, *Al XII-lea Congres internațional de lingvistică și filologie romanică [București, 15–20 aprilie 1968]*, VSt, 13, nr. 16, 1968, 7.
76. PREDĂ, EL., *La Conférence nationale de la Société des sciences historiques et philologiques de la République Socialiste de Roumanie* [10 februarie 1968], RRH, 7, nr. 4, 1968, 653–656.
77. REINHEIMER-RÎPEANU, SANDA, *Le XII<sup>e</sup> Congrès international de linguistique et philologie romanes* [București, 15–20 aprilie 1968], RRL, 13, nr. 4, 1968, 381–382.
78. ROSETTI, ALEXANDRU, *Cel de-al X-lea Congres internațional al lingviștilor, București, 28 august – 2 septembrie 1967 [și cu versiune franceză]*, BulUNESCO, 9, nr. 3–4, 1967, 54–57 [58–62 versiunea franceză].
79. ROSETTI, AL., *Cel de-al XII-lea Congres internațional de lingvistică și filologie romanică [București, 15–20 aprilie 1968]*, ProgrȘt, 4, nr. 7, 1968, 310–311.
80. ROSETTI, AL., *Colocviul internațional cu tema: „Allase lingvistice: probleme și rezultate” (Roma, 20–24 oct. 1967)*, ProgrȘt, 4, nr. 2, 1968, 87.
81. ROSETTI, ALEXANDRU, *Congresul internațional de lingvistică și filologie romanică, București, 15–20 aprilie 1968*. [Convorbire realizată de Mihai Iordănescu], Știința, 37, nr. 7654, 1968, 1.
82. ROSETTI, AL., *Cu acad. . . . despre al XII-lea Congres internațional de lingvistică și filologie romanică* [București, 15–20 aprilie 1968; interviu luat de George Muntean], Contemporanul, nr. 15, 1968, 3.
83. ROSETTI, A., *Le X<sup>e</sup> Congrès des linguistes* [București, 28 august – 2 septembrie 1967; interviuri cu R. Jakobson, G. Devoto, Alf Lombard, O. S. Akhmanova, E. Benveniste, Einar Haugen], Roum, nr. 11, 1967, 27–28.
84. SALA, MARIUS, *Al XII-lea Congres internațional de lingvistică și filologie romanică* [București, 15–20 aprilie 1968], Familia, 4, nr. 4, 1968, 4.
85. STAN, AURELIA, *Al XII-lea Congres internațional de lingvistică și filologie romanică* [București, 15–20 aprilie 1968], CL, 13, nr. 2, 1968, 361–365.
86. TĂNASE, EUGEN, *Al XII-lea Congres internațional de lingvistică și filologie romanică* [București, 15–20 aprilie 1968], AUT, 6, 1968, 303–304.
87. VRABIE, EMIL, *Din problematica elaborării Atlasului lingvistic slav (Consfătuirea de la Smolenicy a Comisiei internaționale ALS, 15–20 mai 1967)*, RS, 14, 1968, 537–541.
88. AL. R., *Conferința O.N.U. pentru standardizarea denumirilor geografice (Geneva, 4–22 septembrie 1967)*, SCGeogr, 15, nr. 1, 1968, 119–120.
89. O. P., *Congresul internațional de lingvistică și filologie romanică* [București, 15–20 aprilie 1968], Argeș, 3, nr. 5, 1968, 18.
90. \* \* \* *Al X-lea Congres internațional de lingvistică* [București, 28 august – 2 septembrie 1967], AA, 17, 1968, 239–240.
91. \* \* \* [Lucrările celui de-al XII-lea Congres internațional de lingvistică și filologie romanică, București, 15–20 aprilie 1968, în presă] Știința, 37, nr. 7675, 1968, 1, 5; ib., nr. 7677, 1968, 5; ib., nr. 7679, 1968, 7; ib., nr. 7680, 1968, 5; Știința, 20, nr. 5851, 1968, 1, 3; RLib, 26, nr. 7306, 1968, 1, 5; ib., nr. 7311, 1968, 5; Munca, 24, nr. 6353, 1968, 5; IB, 15, nr. 4561, 1968, 1; Argeș, 3, nr. 5, 1968, 18; Előre, 22, nr. 6359, 1968, 1; ib. nr. 6360, 1968, 3; ib., nr. 6364, 1968, 6; NW, 20, nr. 5894, 1968, 1; ib., nr. 5900, 1968, 2.
92. \* \* \* *Amfiteatrul de la Sinaia* [discuție despre cursurile de vară și colocviile științifice cu George Rabusé, Guy Bourquin și Paul Sapiro organizată de M. Radian], RLib, 26, nr. 7412, 1968, 2.
93. \* \* \* *București, 15–20 aprilie 1968: Congresul internațional de lingvistică și filologie romanică* [discuții cu Carlo Tagliavini, Alf Lombard, Werner Bahner, Manuel Alvar, André Rigault, R. A. Budagov, Gerhard Rohlf, Willem Noomen, Duncan

- McMillan, Bernard Pottier organizate de T. G. Maiorescu, G. Muntean, Liliانا Săftoiu, Laurențiu Ulici], *Contemporanul*, nr. 16, 1968, 9.
94. \* \* \* *Cel de-al XII-lea Congres internațional de lingvistică și filologie romanică* [București, 15–20 aprilie 1968; convorbire cu Al. Rosetti, Carlo Tagliavini, Ladislav Gáldi și Ion Coteanu], *GI*, 20, nr. 943, 1968, 1.
95. \* \* \* *Fortbildungskurse für Sprachlehrer in Sinaia – Im ganzen Land 2 400 Professoren eingeschrieben. Lehrgang für Deutschlehrer mit Gastlektoren am der DDR, NW*, 20, nr. 5954, 1968, 4.
96. \* \* \* *Întilnirea de la București a romanistilor – Cel de-al XII-lea Congres internațional de lingvistică și filologie romanică (15–20 aprilie 1968)* [aprecieri ale participanților Manuel Alvar, Werner Bahner, R. A. Budagov, Alf Lombard, Duncan McMillan, Willem Noomen, Bernard Pottier, André Rigault, Gerhard Rohlf, Carlo Tagliavini; cu versiune franceză], *BULUNESCO*, 10, nr. 2, 1968, 52–55 [56–59 versiunea franceză].
97. \* \* \* *La Conférence internationale pour l'étude des sources orientales (Moscou, 15–21 novembre 1962)*, *SAO*, 5–6, 1967, 474–476.
98. \* \* \* *Le deuxième Conférence internationale des arabisants de l'U.R.S.S. (Leningrad, 24–30 janvier 1963)*, *SAO*, 5–6, 1967, 472–473.
99. \* \* \* *Programul celui de-al XII-lea Congres internațional de lingvistică și filologie romanică, București, 15–20 aprilie 1968. Programme du XII<sup>ème</sup> Congrès international de linguistique et philologie romanes, Bucarest, 15–20 avril 1968*, [București, 1968], 104 [–112] p.
100. \* \* \* *Rapoarte și comunicări. Rezumate. Rapports et communications. Résumés*. Al XII-lea Congres internațional de lingvistică și filologie romanică. București, 15–20 aprilie 1968. XII<sup>ème</sup> Congrès international de linguistique et philologie romanes. Bucarest, 15–20 avril 1968, [București, 1968], 183 p.; cu un supliment cu 26 de rezumate, 30 p. [rotaprint].

#### Recenzii

101. ANGHELESCU, NADIA, *Actes du séminaire de linguistique des 14, 15 et 16 Avril 1965 portant sur „Les faits de contact linguistique et les niveaux de langue”* (Revue tunisienne des sciences sociales, Décembre, 1966) [cu privire specială asupra comunicărilor lui André Martinet, Salah Gamardi, A. El. Ayeb și A. Attia], *SCL*, 19, nr. 6, 1968, 637–639.
102. FISCHER, I., *Mycenaean Studies. Proceedings of the Third International Colloquium for Mycenaean Studies, Held at "Wingspread", 4–8 September 1961*. Edited by E. L. Bennett Jr., Maddison, The University of Wisconsin Press, 1964, X + 284 p., 8° + pl. *Proceedings of the Cambridge Colloquium on Mycenaean Studies*. Edited by L. R. Palmer and J. Chadwick. Cambridge, University Press, 1966, VII + 310 p. 8° + pl. [cu referire specială la comunicările lui C. Gallavotti, F. W. Householder, M. Lejeune, Vl. Georgiev, A. Tovar, S. Levin, J. Puhvel, H. M. Hoenigswald, C. H. Gordon, A. Bartoněk, G. R. Hart, E. Risch, P. Chantraine, A. Morpugo-Davies, C. J. Ruigh, M. S. Ruipérez și O. Szemerényi], *SCL*, 19, nr. 6, 1968, 641–648.
103. GÁLFFY, MÓZES, *Helyes kiejtés, szép magyar beszéd* (Az egri-kiejtési konferencia anyaga), Tankönyvkiadó, Bp., 1967, 277 l., *NyIK*, 12, nr. 2, 1968, 359–363.
104. MARCUS, S., *Erstes Kolloquium über Syntax natürlicher Sprachen und Datenverarbeitung. Saarbrücken, 29. – 30. April 1963*. Unter Mitwirkung von Hansjakob Seiler und Paul O. Samuelsdorff. Herausgegeben von Hans Eggers, Franz Steiner Verlag, Wiesbaden, 1964, *RRL*, 13, nr. 4, 1968, 378–379.
105. MARCUS, S., *Zweites Kolloquium über Syntax natürlicher Sprachen und Datenverarbeitung. Oberwolfach, 28. – 29. Juni 1965*. Herausgegeben von Klaus Detering und Herbert Pilch. Franz Steiner Verlag, Wiesbaden, 1966, *RRL*, 13, nr. 4, 1968, 379.
106. MIHĂLESCU, H., *Simpozjum o Ilirima u antičko doba održan, 10. do 12. maja 1966 godine* [Symposium sur les Illyriens à l'époque antique, 10–12 mai 1966], Sarajevo, 1967, 216 pp. (Akademija Nauka i Umjetnosti Bosne i Hercegovine. Posebna izdanja knj. V; Centar za balkanološke ispitivanja, knj. 2), *RESEE*, 6, nr. 1, 1968, 169–170.

107. PAVEL, TOMA, *Proceedings of the Fifth International Congress of Phonetic Science, Münster 16-22 August 1964*, Basel - New York, 1965, XXVIII + 631 p., SCL, 19, nr 2, 1968, 201-202.

## 2. DĂRI DE SEAMĂ, CRONICI ETC.

108. BIDIAN, VIOREL și LOȘONȚI, DUMITRU, *Activitatea Institutului de lingvistică și istorie literară din Cluj în anul 1967*, CL, 13, nr. 1, 1969, 124-127.
109. BRAUN-SĂNTA, R., *Aus der Tätigkeit der Hermannstädter Sektion für Gesellschaftswissenschaften in der Zeitspanne 1. Juli 1967 bis 30. März 1968*, FVL, 11, nr. 2, 1968, 133-134.
110. CSÁK, LÁSZLÓ, *A Románia Szocialista Kéztársaság Akadémiája Kolozsvári Filóka Nyelvtudományi és Irodalomtörténeti Intézetének 1967. évi tevékenység [Activitatea în 1967 a Institutului de lingvistică și istorie literară din Cluj]*, NyIK, 12, nr. 1, 1968, 168-171.
111. IANCU, ANCA, NĂSTUREL, P. Ș., *Échos de l'Institut d'Études sud-est européennes de Bucarest (Juillet 1967 - Juin 1968)*, RESEE, 6, nr. 4, 1968, 689-691.
112. MIHAIL, ZAMFIRA și DRĂGOI, GABRIELA, *Activitatea Centrului de lingvistică, istorie literară și folclor în anul 1967*, AnL, 18, 1967, 219-221.
113. NASTA, M., *Cercul științific al cadrelor didactice din Institutul de limbi străine*, AUB, 15, 1966, 397-401.
114. POPESCU, RADU SP., *Succese ale lingvisticii românești în 1968*, Familia, 5, nr. 1, 1969, 6.
115. VASCENCO, VICTOR, *Aspecte din activitatea institutelor de studii slave din Suedia și Norvegia*, RS, 14, 1968, 475-478.
116. \* \* *Chronique de l'activité de la Section d'études orientales [a Societății de științe istorice și filologice în 1962-1966]*, SAO, 5-6, 1967, 469-472.
117. \* \* *Cronica 1966-1967 [a Societății de științe istorice și filologice din R. S. România]. I. Sesiuni organizate de Consiliul de conducere al Societății de științe istorice și filologice din Republica Socialistă România. II. Comunicări științifice susținute în ședințe publice ale filialelor și subfilialelor Societății de științe istorice și filologice din Republica Socialistă România*, LL, 17, 1968, 279-287.
118. \* \* *Cronică. Societatea de studii clasice din Republica Socialistă România. Dări de seamă ale ședințelor [din 11 noiembrie, 7 decembrie 1966, 4 ianuarie, 1 februarie, 1 martie, 25 martie, 5 aprilie, 3 mai, 7 iunie, 19 octombrie, 16 noiembrie 1967]*, StCl, 10, 1968, 373-390.
119. \* \* *Din activitatea Asociației slavistilor din Republica Socialistă România (iunie 1965 - iunie 1967)*, RS, 15, 1967, 323-329.

## III. LINGVISTICĂ GENERALĂ

## 1. LINGVISTICĂ TEORETICĂ

120. BĂNESCU, A., *Cifrele limbii și limba cifrelor*, ȘtTehn, 19, nr. 10, 1967, 22-23.
121. BOBOC, ALEXANDRU, *Probleme filozofice ale limbajului*, LLF, 213-261.  
Vezi și nr. 180.
122. CHATTERJI, SUNITI KUMAR, *Some linguistic notes. I. Eppure si muove*, RRL, 13, 2, 1968, 97-104; *II. The eloquences of vagueness*, ib., nr. 3, 1968, 191-193; *III. The legacy of the past and the impact of the present*, ib., nr. 4, 1968, 271-276.
123. ENESCU, GH., *Logică și tehnică logică*, Ateneu, 5, nr. 6, 1968, 17.
124. ENESCU, GHEORGHE, *Semantica filozofică*, LLF, 158-212.  
Vezi și nr. 180.
125. FLORIAN, M., *Codul genetic, lingvistic, social [o masă rotundă organizată de radioteleviziunea franceză pe tema: „A trăi, a vorbi”]*, VSt, 13, nr. 12, 1968, 8.
126. GRAUR, AL., *Etimologie indirectă*, CL, 13, nr. 2, 1968, 305-308.
127. GRAUR, A., *L'„école sociologique” et la société*, RRL, 13, nr. 6, 1968, 583-584.

128. IACOB, EUGEN, *Structuralismul sau dificultatea istoriei (I)*, *Lucaefărul*, 11, nr. 40, 1968, 6; (II), ib., nr. 41, 1968, 2.
129. KISCH, RUTH și MANTSCH, HEINRICH, *Note asupra teoriei timpurilor semantice*, *LR*, 18, nr. 1, 1969, 25–30.
130. LÁSZLÓ, ATTILA, [La rubrica : Körszerű nyelvészeti kutatások] *Őstörténet és nyelvtudomány* [Istoria străveche și lingvistica], *Korunk*, 27, nr. 5, 1968, 653–658.
131. MÁRTON, GYULA, *A hagyománycs, nyelvtudománytól a modern nyelvtudományig*, *Előre*, 22, nr. 6427, 1968, 3.
132. MIHĂILESCU, LUCREȚIA, VOINESCU, I. et FRADIS, A., *Aspects du vocabulaire chez les aphasiques* [cu 4 tabele și 2 figuri în text], *RRL*, 13, nr. 4, 1968, 331–342.
133. PAVEL, TOMA, *Cercetări saussuriene II* [despre substanța limbii, despre neutralizare], *SCL*, 19, nr. 2, 1968, 183–195.
134. PAVEL, TOMA, *Fragmente despre cuvânt*, București, Editura pentru literatură, 1968, 184 p. Vezi și nr. 171, 186, 199.
135. PETROVICI, EMIL, *Întrepătrunderea sistemelor lingvistice* [versiunea românească a raportului prezentat la cel de-al X-lea Congres internațional al lingviștilor, București, 28 august – 2 septembrie 1967], *StSl*, 1, 1969, 67–87.
136. POPA, CORNEL, *Analiza limbajului la Leibniz, Boole și Frege*, *LLF*, 86–157. Vezi și nr. 180.
137. POPA, CORNEL, *Semiotics – a method of investigation. Marginal notes on J. M. Bochenski's work The Methods of Contemporary Thought*, *RSSPs*, 12, nr. 2–3, 1968, 295–305.
138. POPA, GEORGE, *Semiotică și semiologie*, *Ramuri*, 5, nr. 7, 1968, 16, 17, 23.
139. ROSETTI, AL., *Actualitatea Gramaticii de la Port-Royal*, *LR*, 17, nr. 4, 1968, 287–289.
140. SCHVEIGER, PAUL, [Sub titlul general : Semantica] *Cômulicarea umană*, *Astra*, 3, nr. 6, 1968, 6.
141. SCHVEIGER, PAUL és SZABÓ, ZOLTÁN, [La rubrica : Körszerű nyelvészeti kutatások] *Hagyomány és újítás a nyelvtudományban* [Tradiții și inovații în lingvistică], *Korunk*, 27, nr. 5, 1968, 642–647.
142. SLAMA-CAZACU, TATIANA, *Introducere în psiholingvistică* [cu o bibliografie de 560 de titluri și un rezumat în franceză], București, Editura științifică, 1968, 490 [–492] p. Vezi și nr. 192.
143. SLAMA-CAZACU, TATIANA, *Psiholingvistica și aplicarea metodei dinamic-contextuale în dialectologie* [conexiunea lingvisticii cu alte discipline], *SCL*, 19, nr. 2, 1968, 83–95.
144. SOLOMON, V., SAFIR, M., *Limbă și vorbire*, *GÎ*, 20, nr. 950, 1968, 3.
145. STAN, I. T., *Teoria eteroinvariantă în fonologie* [cu rezumate în rusă și engleză], *StUBB*, 14, fasc. 1, 1969, 83–89.
146. STATI, SORIN, *Problemele actuale ale semanticii lingvistice*, *LLF*, 5–47. Vezi și nr. 180.
147. STATI, SORIN, *Puncte de vedere în problema sensului*, *ProgrȘt*, 4, nr. 8, 1968, 360–364.
148. STATI, SORIN, MARCUS, SOLOMON, POPA, CORNEL, ENESCU, GHEORGHE, BOBOC, ALEXANDRU, *Limbaj, logică, filozofie*, București, Editura științifică, 1968, 264 [–265] p. Vezi și nr. 180.
149. SZABÉDI, LÁSZLÓ, [La rubrica : Körszerű nyelvészeti kutatások] *A finnugonyelvhasználtás jövedje (A szerző hagyatékából)* [Viitorul filologiei comparate], *Korunk*, 27, nr. 5, 1968, 658–669.
150. ȘTIRBU, VASILE, *Nivele de abstractizare în planul expresiei* [arată, pe baze fonologice, că, în trecerea la un nivel superior de abstractizare, invariantul devine variant, abstractul, concret], *SCL*, 19, nr. 2, 1968, 113–121.
151. TABARCEA, CEZAR, *Lingvistica modernă și știința literaturii*, *Ateneu*, 5, nr. 5, 1968, 9.
152. TĂTARU, ANA, *Unusual mistakes in hearing and pronouncing foreign sound-sequences*, *RRL*, 13, nr. 2, 1968, 139–141.
153. THEBAN, LAURENȚIU, *Géographie linguistique, typologie, sociolinguistique*, *RRL*, 13, nr. 6, 1968, 659–663.
154. VASILIU, EM., *Analytic sentences in natural languages*, *RRL*, 13, nr. 5, 1968, 529–539.
155. WALD, HENRI, [La rubrica : Körszerű nyelvészeti kutatások] *A nyelv lényege* [Esența limbii], *Korunk*, 27, nr. 5, 1968, 647–653.
156. WALD, HENRI, *Expresivitatea filozofiei*, *Familia*, 5, nr. 2, 1968, 15.
157. WALD, HENRI, *Les formes infra-logiques du langage*, *RSSPs*, 12, nr. 1, 1968, 31–38.
158. WALD, HENRY, *Trăire și vorbire*, *Familia*, 5, nr. 5, 1969, 9.
159. WALD, HENRI, *Văzul și auzul*, *Familia*, 5, nr. 1, 1969, 15.
160. WALD, LUCIA, *Puncte de vedere asupra progresului în limbă*, *SCL*, 19, nr. 2, 1968, 103–111.

161. WALD, LUCIA, SLAVE, ELENA, *Ce limbi se vorbesc pe glob?* [cu bibliografie, indice și o hartă în afară de text], București, Editura științifică, 1968, 296 p.
162. \* \* \* *Cîte, limbi, atîtea sentimente* [despre bilingvism], VN, 25, nr. 1, 1969, 6.
163. \* \* \* [La rubrica : Simpozionul Tribunei] *Limba și stilul științific* [participă la discuții : acad. Șt. Milcu, acad. C. Daicoviciu, prof. D. D. Roșca, prof. O. Fodor, prof. Ștefan Pascu, prof. Alexandru Lungu], Tribuna, 12, nr. 27, 1968, 4-5.
164. \* \* \* *Răspîndirea limbilor*, Lumea, 7, nr. 11, 1969, 32.
165. \* \* \* *Structuralismul și unele probleme actuale ale științelor* [anchetă; la structuralismul lingvistic se referă Paul Schveiger], Astra, 3, nr. 7, 1968, 4, 17.

★

Vezi și nr. 267, 361, 373, 556, 560, 707, 1139.

## Recenzii

166. ALEXANDRESCU, SORIN, „*Structuralism și libertate*” [pe marginea cărții lui Virgil Nemoianu *Structuralismul*, București, Editura pentru literatură, 1967], Familia, 4, nr. 7, 1968, 7.
167. ANGHEL, IOANA, Eric Buysens, *Linguistique historique. Homonymie – Stylistique – Sémantique – Changement phonétique*, Presses Universitaires de Bruxelles, Presses Universitaires de France, 1965, 158 p., CL, 13, nr. 1, 1968, 143-146.
168. ANTONAȘ, MARCELA, A. Schaff, *Introducere în semantică*, București, Editura științifică, 1966, 404 p., AnL, 18, 1967, 210-214.
169. AVRAMESCU, AUREL, Peters I., *Einführung in die allgemeine Informationstheorie* (Introducere în teoria generală a informației). Berlin – Heidelberg – New York, Springer-Verlag, 1967, 266 p., 75 fig., SCDB, 10, nr. 4, 1968, 483-486.
170. BOLOCAN, GH., *Elemente de lingvistică structurală*. Redactor responsabil I. Coteanu, București, Editura științifică, 1967, 320 p. [analizează, în mod special, conceptul de dialectologie structurală în schema generală a disciplinelor lingvistice], LR, 17, nr. 5, 1968, 474-476.
171. BUGARIU, VOICU, Toma Pavel, *Fragmente despre cuvînt* [București, Editura pentru literatură, 1968], Astra, 3, nr. 9, 1968, 9.  
Vezi nr. 134.
172. CÎMPEANU, EUGEN, Benvenuto Terracini, *Analisi stilistica. Teoria, storia, problemi*, Milano, Feltrinelli, 1966, 413 p., CL, 13, nr. 2, 1968, 378-380.
173. CÎMPEANU, EUGEN, Dámaso Alonso, *Saggio di metodi e limiti stilistici*, Bologna, „il Mulino”, 1965, XX + 393 pag., CL, 13, nr. 1, 1968, 141-143.
174. FRÎNCU, CONST., Maurice Leroy – *Les grands courants de la linguistique moderne*, Université libre de Bruxelles, Travaux de la Faculté de Philosophie et Lettres, tome XXIV, Presses Universitaires de Bruxelles, Presses Universitaires de France, 1964, 198 p., AUI, 14, fasc. 1, 1968, 139-142.
175. GRAUR, AL., Bertil Malmberg, *Les nouvelles tendances de la linguistique*, Presses Universitaires de France, Paris, 1966, 342 p., SCL, 19, nr. 6, 1968, 651-653.
176. GRAUR, AL., *Elemente de lingvistică structurală* (volum colectiv, redactor responsabil I. Coteanu), București, Editura științifică, 1967, 320 p., SCL, 20, nr. 1, 1969, 111-113.
177. GRAUR, A., Eric Buysens, *La communication et l'articulation linguistique*. Presses Universitaires de France (XXXI<sup>ème</sup> volume des Travaux de la Faculté de Philosophie et Lettres de l'Université Libre de Bruxelles), 1967, 175 p., RRL, 14, nr. 1, 1969, 77-79.
178. GRAUR, AL., Henri Wald, *Realitate și limbaj*, Editura Academiei Republicii Socialiste România, 1968, 181 p., SCL, 20, nr. 1, 1969, 113-115.
179. GRUIȚĂ, G., *Elemente de lingvistică structurală*, București, Editura științifică, 1967, 320 p., STUBB, 13, fasc. 2, 1968, 125-127.
180. IRIMIE, ION, SEMENIUC, ION, *Limbaj, logică, filozofie* [de S. Stati, S. Marcus, C. Popa, Gh. Enescu, Al. Boboc, București, Editura științifică, 1968], Tribuna, 12, nr. 38, 1968, 2.  
Vezi și nr. 121, 124, 136, 146, 148, 209.

181. KELEMEN, BÉLA, A.-J. Greimas, *Sémantique structurale. Recherche de méthode*. Librairie Larousse, Paris é.n. (1966), 262 l. [în limba maghiară], NyIK, 12, nr. 1, 1968, 150–155.
182. KIS, EMESE, Thomas A. Sebeok, *Style in Language*, Edited by . . . , The M.I.T. Press, Massachusetts Institute of technology, Cambridge, Massachusetts (Second printing August 1964. First M.I.T. Papperback Edition, August 1960), 470 l. [în limba maghiară], NyIK, 12, nr. 2, 1968, 350–355.
183. MANTSCH, H., Erwin Koschmieder, *Beiträge zur allgemeinen Syntax*. Carl Winter, Universitätsbuchandlung, Heidelberg, 1965, 224 S. [în limba germană], RRL, 13, nr. 4, 1968, 373–376.
184. MARCUS, SOLOMON, Collin Cherry : *On Human Communication*. A review, a Survey, and a Criticism. Second Edition, The M.I.T. Press, Cambridge, Mass— London, England, 1966, SCL, 19, nr. 6, 1968, 656–657.
185. MARIAN, IULIA, A. A. Leontiev, *Языкознание и психология*, Изд. « наука », Москва 1966, 80 стр [în rusă], RRL, 13, nr. 2, 1968, 179–183.
186. MARINO, ADRIAN, [La rubrica : Cronica ideilor literare ; sub titlul general : ] *Povestea vorbei (I)* [Toma Pavel, *Fragmente despre cuvnt*, București, Editura pentru literatură, 1968], *Cronica*, 3, nr. 40, 1968, 7 ; *(II)* [Henri Wald, *Realitate și limbaj*, București, Editura Academiei R. S. România, 1968, Sorin Stati, *Căătorie lingvistică în țara muzelor*, București, Editura științifică, 1967], *ib.*, nr. 41, 1968, 9. Vezi și nr. 134.
187. MÁTHÉ, JAKAB és SZÁSZ, LŐRINC, Sorin Stati, *Teorie și metodă în sintaxă*, Editura Academiei Republicii Socialiste România, București, 1967, 274 l. [în limba maghiară], NyIK, 12, nr. 1, 1968, 156–159.
188. MĂNUCĂ, DAN, Jean Cohen, *Structure du langage poétique*, Paris, Flammarion, AnL, 18 1967, 214–215.
189. MICLĂU, PAUL, Tzvetan Todorov, *Littérature et signification*, Larousse, Paris, 1967, 118 p., RRL, 13, nr. 2, 1968, 182–184.
190. PETRIȘOR, MARCEL, Virgil Nemoianu : „*Structuralismul*” [București, Editura pentru literatură, 1967], VR, 20, nr. 3, 1968, 143–145.
191. ROGERIC-ALEXANDRESCU, ALEXANDRA, Eberhard Zwirner și Kurt Zwirner, *Grundfragen der Phonometrie*. S. Karger, Basel – New York, 1966, 218, SCL, 19, nr. 2, 1968, 198–201.
192. ROSETTI, AL., Tatiana Slama-Cazacu, *Introducere în psiholingvistică* [București, Editura științifică, 1968], RLib, 26, nr. 7491, 1968, 3. Vezi și nr. 142.
193. SCHVEIGER, PAUL, Henry Hécaen, René Angerlegues, *Pathologie du langage : l'aphasie, „Langue et langage”*, Larousse, Paris (f.a.), 200 p., SCL, 19, nr. 5, 1968, 579–580.
194. SLAMA-CAZACU, T., R. C. Oldfield, J. C. Oldfield, J. C. Marshall (red.), *Language, Selected readings* [f. l.], Penguin Books (Penguin Modern Psychology UPS 10), [1968], 392 p., RPsih, 14, nr. 3, 1968, 354–355.
195. STATI, SORIN, Luigi Rosiello, *Linguistica illuminista*, Il Mulino, Bologna, 1967, 220 p., SCL, 19, nr. 6, 1968, 654–656.
196. SZABÁ, ZOLTÓN, *Language and Style*, Collected Papers by Stephen Ullmann, Oxford, Basil Blackwell 1964, 270 l. [în limba maghiară], NyIK, 12, nr. 2, 1968, 355–359.
197. TUȚESCU, MARIANA, Noam Chomsky, *Cartesian Linguistics. A chapter in the history of rationalist thought*, Harper & Row, Publisher, New York and London, 1966, 119 pages, RRL, 13, nr. 2, 1968, 175–179.
198. ULICI, AURELIA, Rosetti Al., *Introducere în fonetică*. Ed. a IV-a, București, Editura științifică, 1967, 158 p., ProgrȘt, 4, nr. 9, 1968, 412–413.
199. UNGHEANU, MIHAI, Toma Pavel, *Fragmente despre cuvnt* [București, Editura pentru literatură, 1968], Luceafărul, 11, nr. 26, 1968, 2. Vezi și nr. 134.
200. VERONA, RENATO, Schmoll, Georg, *Wortschatz und Technologie der Information und Dokumentation* (Vocabularul și tehnologia informării și documentării). Leipzig, VEB, Bibliographisches Institut, 1967, 160 p., SCDB, 10, nr. 4, 1968, 509–512.
201. VINCENZ, ILEANA, Jerold J. Katz, *The Philosophy of Language*, Harper & Row Publishing, New York, 1966, XIII + 326 p., SCL, 19, nr. 3, 1968, 334–337.
202. WALD, L., Giulio C. Lepschy, *La linguistica strutturale*, Torino, 1966 (traducere franceză, Paris, 1968, 240 p.), LR, 17, nr. 5, 1968, 473–474.

203. WALD, L., Luigi Rosiello, *Linguistica illuminista*, Bologna, 1967, 217 p., LR, 18, nr. 1, 1969, 95–98.

✱

Vezi și nr. 981.

## 2. LINGVISTICĂ MATEMATICĂ ȘI APLICATĂ

204. CRĂCIUN, CONSTANTIN V.,  *$\Delta$ -Dominare și dominare condiționată în gramatica algebrică* [cu o bibliografie de 10 titluri și un rezumat în franceză], SCMatem, 20, nr. 5, 1968, 683–695.
205. DIACONESCU, PAULA, *Morphologie des grammaires génératives*, RRL, 13, nr. 5, 1968, 401–405.
206. DOMONKOS-NISTOR, ERIKA, ROMAN, E., *Semantica în documentare*, SCL, 20, nr. 1, 1969, 105–109.
207. DRĂGAN, AUREL, *Un algoritm lexicografic pentru rezolvarea programelor polinomiale în variabile binare* [cu un rezumat în franceză], SCMatem, 20, nr. 8, 1968, 1135–1146.
208. IONESCU, LILIANA, *Unele probleme de fonologie în gramatica transformațională a limbii române*, SCL, 20, nr. 1, 1969, 69–74.
209. MARCUS, SOLOMON, *Aspecte matematice în studiul limbajului*, LLF, 48–85.  
Vezi și nr. 180.
210. MARCUS, SOLOMON, *Incursiune în lingvistica matematică*, VSt, 13, nr. 22, 1968, 15.
211. MARCUS, SOLOMON, *On the border of two Sciences: Mathematics and Linguistics*, Roum [versiunea engleză a publicației], nr. 2, 1968, 44–45.
212. MOISIL, GRIGORE, *Alteceva despre lingvistica matematică*, ScTin, 24, nr. 5935, 1968, 1, 5.
213. MOISIL, GRIGORE, *Lingvistica și mașinile de calcul*, ScTin, 24, nr. 5917, 1968, 1, 5.
214. MOISIL, GR. C., *Logica clasică a propozițiilor de tip superior*, SCMatem, 20, nr. 2, 1968, 237–258.
215. MOISIL, GR. C., *Sur la logique des propositions à modèles partiellement ordonné* [cu o bibliografie de 13 titluri], RRMPA, 13, nr. 9, 1968, 1413–1437.
216. NĚBESKÝ, LADISLAV, *Language systems* [cu o bibliografie de 13 titluri], RRMPA, 13, nr. 3, 1968, 371–375.
217. RAISCHI, CONSTANTIN T., *Contexte caracteristice în lingvistica algebrică* [cu o bibliografie de 20 de titluri și un rezumat în franceză], SCMatem, 21, nr. 1, 1969, 123–133.
218. RAISCHI, CONSTANTIN T., *Relația de dominare și analiza algebrică contextuală* [cu o bibliografie de 15 titluri], SCMatem, 20, nr. 1, 1968, 31–41.
219. RUS, T., *On the recursivity of the formalized languages*, RRMPA, 13, nr. 8, 1968, 1159–1172.
220. THEBAN, LAURENȚIU, *Perspectiva liniară a propozițiilor trimembre*, SCL, 19, nr. 3, 1968, 307–315.
221. VAUQUOIS, BERNARD, *Structures profondes et traduction automatique. Le système du C.E.T.A.*, RRL, 13, nr. 2, 1968, 105–130.
222. \* \* \* *Între lingvistică și mecanică*, VN, 25, nr. 10, 1969, 6.

★

Vezi și nr. 61, 65, 66, 123, 136, 154, 819.

## Recenzii

223. BĂN, A., VINȚELER, O., R. G. Piotrovski, *Моделирование фонологических систем и методы их сравнения*, М.—Л., 1966, 299 p., CL, 13, nr. 1, 1968, 148–152.
224. KAFRISEN, H., Shapiro P. A., *ACORN- An Automated Coder of Report Narrative* (ACORN. Un codificator automat pentru redarea datelor dintr-un protocol operatoriu scris într-un limbaj obișnuit). În: *Methods of Information in Medicine – Methodik der Information in der Medizin*, Stuttgart, 6, nr. 4, 1967, p. 153–162, SCDB, 10, nr. 4, 1968, 541–543.

225. MARCUS, SOLOMON, Hays, David G. (editor). *Readings in Automatic Language Processing* (Prelegeri despre prelucrarea automată a informației lingvistice). New York, American Elsevier Publishing Company Inc., 1966, 202 p., SCDB, 10, nr. 4, 1968, 489–490.
226. NEGOIȚĂ, C. V., BORKO, Harold, *Automated Language Processing* (Prelucrarea automată a limbajului). New York, John Wiley & Sons, 1967, 285 p., SCDB, 10, nr. 4, 1968, 491–492.
227. NEGOIȚĂ, C. V., Demeze, A., *Traitement de l'information linguistique* (Prelucrarea informației lingvistice), Paris, Dunod, 1966, 211 p., SCDB, 10, nr. 2, 1968, 225–227.
228. PĂUNESCU, M., *Beiträge zur Lingvistik und Informationsbearbeitung* (Contribuții la lingvistica și prelucrarea informațiilor), Nr. 9, nov. 1966, München, R. Adenbourg-Verlag, 65 p., SCDB, 10, nr. 2, 1968, 227–229.
229. PELTZ, M., *Machine translation — The second phase of development* (Traducerea automată — A doua fază de dezvoltare). În: *Endeavour*, 27, nr. 101, mai 1968, p. 97–100, 1 fig., 7 ref., SCDB, 10, nr. 4, 1968, 552–554.
230. TUȚESCU, MARIANA, Nicolas Ruwet, *Introduction à la grammaire générative*. Plon, Paris, 1967, 448 pages, RRL, 14, nr. 1, 1969, 88–93.



Vezi și nr. 105, 106, 169, 197, 200, 201, 725.

## IV. LIMBA ROMÂNĂ

### 1. GENERALITĂȚI

231. BADIĂ-MARGARIT, ANTONIO M., *De vorbă cu academicianul spaniol . . .* [convoorbire realizată de A. Firoiu], *Tribuna*, 13, nr. 2, 1969, 1.
232. BAFFI, MARIANO, *În Italia se manifestă un interes crescând pentru cultura românească* [discuție organizată de Adrian Kiseleff], *Munca*, 24, nr. 6328, 1968, 2.
233. BODEA, CORNELIA, *Ideea de unitate și continuitate în conștiința poporului român* [printre altele, și despre termenul *vlah*], *Alst*, 14, nr. 2–3, 1968, 135–153.
234. BULGĂR, GH., *De vorbă cu un romanist de seamă și prieten al țării noastre — prof. Alf Lombard*, *Argeș*, 3, nr. 5, 1968, 18–19.
235. CÎMPEANU, EUG., [La rubrica: *Cultura românească în circuitul valorilor internaționale*] *Studiul limbii române la Universitatea din Chicago*, *Lumea*, 6, nr. 35, 1968, 20–21.
236. DENSUSIANU, OVID, *Opere. I. Lingvistică. Scrieri lingvistice*. Ediție îngrijită de B. Cazacu, V. Rusu și I. Șerb, cu o prefață de B. Cazacu, București, Editura pentru literatură, 1968, 756 p.  
Vezi și nr. 262.
237. GIOSU, ȘTEFAN, [La rubrica: *Cultura românească în circuitul valorilor internaționale*] *Cei 150 de studenți de la Lyon* [care studiază limba și literatura română], *Lumea*, 6, nr. 34, 1968, 18.
238. GOUDET, JACQUES, *Limba română și studiul comparat al limbilor romanice*, *Contemporanul*, nr. 16, 1968, 2.
239. GRAUR, AL., *Tendențe actuale ale limbii române* [domenii: fonetică-fonologie, morfologie, formarea cuvintelor, vocabular, sintaxă; cu un indice de cuvinte alcătuit de Marieta Pietreanu], București, Editura științifică, 1968, 439 p.
240. HRISTEA, THEODOR, [La rubrica: *Cultura românească în circuitul valorilor internaționale*] *Seattle: Interesul studenților și al specialiștilor*, *Lumea*, 6, nr. 37, 1968, 14–15.
241. IAROVICI, EDITH, *Unele aspecte ale influenței limbii engleze asupra limbii românilor din Statele Unite* [cu un rezumat în engleză], *AUB*, 16, 1967, 223–238.
242. IORDAN, IORGU, *Scrieri alese* [Partea I: *Lingvistică romanică: Noțiunea de „muncă” în limbile romanice, C și Ț latinești în dialectele italiene de sud, Studiile hispanice în România, Spaniola — arie lingvistică arhaică?, Paralele lingvistice româno-spaniole*, recenzie la cartea lui Edgar Glässer, *Einführ. in die rassenkund. Sprachforsch. Krit. -hist. Untersuch.*, Heidelberg, 1939. Partea a II-a: *Lingvistică ro-*



- mănească : *Dialectele italiene de sud și limba română. IV. Stilistice, Programul nostru, Note lingvistice : Fleoancă, Intrebuințarea dativului în limba română actuală, Graiul putnean*, recenzie la L. Blaga, *Spațiul mioritic*, ed. a II-a, Buc. f.a.], București, Editura Academiei Republicii Socialiste România, 1968, 251 [—253] p.
243. KELEMEN, BÉLA, *A mai român nyelvtudomány főirány* [Tendințe principale în lingvistica românească contemporană], *Korunk*, 27, nr. 5, 1968, 669—676.
244. LEONTE, LIVIU, [La rubrica : Cultura românească în circuitul valorilor internaționale] *Montpellier : O amintire vie în „țara felibrilor”*, *Lumea*, 6, nr. 37, 1968, 15.
245. LOTTI, GIANFRANCO, *Mario Ruffini, profesor de literatură română la Torino*, Argeș, 3, nr. 8, 1968, 17.
246. NICULESCU, ALEXANDRU, [La rubrica : Cultura românească în circuitul valorilor internaționale] *Seminarul de la Padova*, *Lumea*, 6, nr. 34, 1968, 19.
247. OȚEȚEA, ANDREI, *Romanitatea orientală*, *Contemporanul*, nr. 52, 1968, 13.
248. PĂUN, OCTAVIAN, [La rubrica : Cultura românească în circuitul valorilor internațional] *Belgrad : Consolidarea unei tradiții*, *Lumea*, 6, nr. 35, 1968, 20.
249. POP, DUMITRU, *Unitatea spirituală și etnico-lingvistică a poporului român oglindită în folclor*, *Munca*, 24, nr. 6541, 1968, 1, 5.
250. POPESCU, FLORIN, [La rubrica : Cultura românească în circuitul valorilor internaționale] *Sofia : Studiul limbii și al culturii românești*, *Lumea*, 6, nr. 37, 1968, 14.
251. PUȘCARIU, SEXTIL, *Călare pe două veacuri. Amintiri din tinerețe (1895 — 1906)* [ediție îngrijită de Magdalena Vulpe], [București], Editura pentru literatură, 1968, 384 p. Vezi și nr. 258, 262.
252. STREINU, VLADIMIR, [Sub titlul general : Distinguo] *Instinctul latinității*, *Luceafărul*, 11, nr. 16, 1968, 1, 7.
253. TRĂPCEA, TH. N., *Date noi despre romanitatea balcanică*, *AUT*, 6, 1968, 268—269.
254. ZACIU, MIRCEA, [La rubrica : Cultura românească în circuitul valorilor internaționale] *Seminariile de la universitățile din Köln și Bonn*, *Lumea*, 6, nr. 35, 1968, 21.
255. \* \* \* [La rubrica : Interviuurile Familiei] *Latinitatea limbii române* [răspund Carlo Tagliavini, Eugeniu Coșeriu, Ladislav Gáldi, W. Bahner], *Familia*, 4, nr. 5, 1968, 12—13.
256. \* \* \* *Limba română în contextul romanității. Aprecieri și impresii ale unor oaspeți la cel de-al XII-lea Congres internațional de lingvistică și filologie romanică, București — 1968* [participă la discuție : Alf Lombard, Veikko Väänänen, Werner Bahner, Johannes Klare, Werner Blochwitz, Bruno Migliorini, Gianfranco Contini, Mariano Baffi; discuție organizată de Șt. Cuciureanu], *Cronica*, 3, nr. 19, 1968, 3.
257. \* \* \* *Latinitatea limbii române* [extrase din diferiți autori și din diferite perioade; supliment realizat de Gheorghe Bulgăr și Ovidiu Cotruș], *Familia*, 4, nr. 5, 1968, 14.

★

Vezi și nr. 752, 874, 891, 907, 929, 932, 933, 936, 946, 949, 950, 961, 963, 974, 975, 1030, 1031, 1054, 1064.

## Recenzii

258. BUZAȘI, ION, *Sextil Pușcariu, Călare pe două veacuri* [Amintiri din tinerețe (1895—1906), București, Editura pentru literatură, 1968], *Tomis*, 4, nr. 3, 1969, 4—5. Vezi și nr. 251.
259. MANTSCH, H., *Beiträge zur rumänischen Philologie*, volum apărut sub îngrijirea prof. Werner Bahner, Berlin, Akademie-Verlag, 1968, 209 p., *LR*, 18, nr. 1, 1969, 98—99.
260. MIHĂESCU, H., Klaus Henning Schroeder, *Einführung in das Studium des Rumänischen. Sprachwissenschaft und Literaturgeschichte*. Erich Schmidt, Berlin, 1967, 159 p., *RRL*, 14, nr. 1, 1969, 79—83.
261. TIHAN, T., *Sextil Pușcariu, Călare pe două veacuri* [Amintiri din tinerețe (1895—1906)], Editura pt. literatură, 1968, Steaua, 20, nr. 2, 1969, 107—108. Vezi și nr. 251.

262. ZANK, RODICA, Ovid Densusianu — *Opere* [I. Lingvistică. Scrieri lingvistice. Ediție îngrijită de B. Cazacu, V. Rusu și I. Șerb, cu o prefață de B. Cazacu, București, Editura pentru literatură, 1968, 756 p.], *GI*, 19, nr. 974, 1968, 4.  
Vezi și nr. 236.

## 2. ISTORIA LINGVISTICII ROMĂNEȘTI

263. ARVINTE, VASILE *Concepția lui S. Pușcariu despre formarea limbii și a poporului român*, *AUI* 14, fasc. 2, 1968, 175—180.
264. BORCILĂ, MIRCEA, *Lucian Blaga și problemele limbii române*, *Tribuna*, 12, nr. 24, 1968, 6.
265. BUGEANU, DAN, *Concepția lingvistică a lui Sextil Pușcariu*, *LR*, 17, nr. 5, 1968, 393—404.
266. BULGĂR, GH., *Al. I. Odobescu despre un congres al romanistilor* [Odobescu propunea, în 1878, organizarea unui astfel de congres], *GL*, 15, nr. 16, 1968, 2.
267. COTEANU, I., *Où en sont la philologie et la linguistique roumaines?* [cu bibliografie], Bucurest, Éditions de l'Académie de la République Socialiste de Roumanie, 71 p. (*Bibliotheca Historica Romaniae*, nr. 20).
268. DAICOVICIU, BEATRICE, *Cărturari din secolul XV—XVIII despre latinitatea și continuitatea românilor*, *Steaua*, 19, nr. 4, 1968, 47—49.
269. DJAMO-DIACONIȚĂ, LUCIA, *Ecouri peste hotare despre activitatea științifică a lui Ioan Bogdan* [cu rezumate în rusă și franceză], *RS*, 15, 1967, 265—272.
270. DRĂGAN, MIHAI, [Sub titlul general: Aproximații critice] *Hașdeu în actualitate* [I], *Cronica*, 4, nr. 2, 1969, 9; (II), *ib.* nr. 7, 1969, 7, 8.
271. DRĂGAN, MIRCEA, *Aron Pumnul*, *Ateneu*, 5, nr. 12, 1968, 14.
272. IANCU, VICTOR, *Sextil Pușcariu*, *Familia*, 4, nr. 8, 1968, 15.
273. IBRĂILEANU, G., *Dicționarul limbii române și d. Philippide* în volumul *G. Ibrăileanu — restituiri literare* [cu o bibliografie cronologică] de Ion Crețu, București, Editura Academiei Republicii Socialiste România, 1968, p. 385—391.
274. IRIMIA, D., *S. Pușcariu și problemele structurii gramaticale a limbii române*, *AUI*, 14, fasc. 2, 1968, 181—193.
275. ISTRATE, GAVRIL, *Locul lui Sextil Pușcariu în lingvistica românească*, *AUI*, 14, fasc. 2, 1968, 145—174.
276. ISTRATE, GAVRIL, *Sextil Pușcariu*, *Steaua*, 19, nr. 5, 1968, 50—55.
277. ISTRATE, GAVRIL, *Școala Ardeleană și rolul ei în dezvoltarea limbii noastre literare*, *Steaua*, 19, nr. 11, 1968, 57—61.
278. MACREA, D., *Aron Pumnul. 150 de ani de la nașterea sa*, *CL*, 13, nr. 2, 1968, 167—192.
279. MACREA, D., *Contribuția lui Titu Maiorescu la studiul și cultivarea limbii române* [cu un rezumat în engleză], *AUB*, 16, 1967, 7—14.
280. MARMELIUC, D., *O sută de ani de la nașterea lui George Murnu*, *StCl*, 10, 1968, 279—283.
281. MIHĂILĂ, G., *Ioan Bogdan și Ilie Bărbulescu membri corespondenți ai Academiei Sârbe* [prezintă trei documente legate de problema în discuție], *RS*, 14, 1968, 471—474.
282. MIHĂILĂ, G., *Sintagma (Pravila) lui Matei Vlăstariș și începuturile lexicografiei românești (secolele XV—XVII)* [cu extrase și cu 3 facsimile în text], *StSl*, 1, 1969, 9—44.
283. NETEA, VASILE, *Dicționarele lui Barișiu*, *ScTin*, 24, nr. 5870, 1968, 4.
284. PĂTRUȚ, I., [Sextil Pușcariu] *Istoric al limbii și dialectolog*, *StUBB*, 14, fasc. 1, 1969, 110—113.
285. PETROVICI, E., [Sextil Pușcariu] *Întemeietor al școlii lingvistice clujene*, *StUBB*, 14, fasc. 1, 1969, 107—110.
286. POGHIRC, CICERONE, B. P. *Hașdeu lingvist și filolog* [cu o bibliografie a operelor lingvistice și filologice, 18 facsimile afară de text, indice de materii și de nume], București, Editura științifică, 1968, 248 p.  
Vezi și nr. 311.
287. POPA, MIRCEA, *Ilarie Chendi și problemele limbii literare*, *CL*, 13, nr. 2, 1968, 281—293.
288. PREDĂ, LUCA, *O conștiință a progresului național. 30 de ani de la moartea lui Ovid Densusianu*, *Ramuri*, 5, nr. 5, 1968, 7—8.
289. PUȘCARIU, SEXTIL, *Cum a luat ființă Muzeul limbii române din Cluj* din volumul de memorii inedit „Călare pe două veacuri” [Amintiri din tinerețe (1895—1906), București, Editura pentru literatură, 1968], *Argeș*, 3, nr. 10, 1968, 6.

290. ROSETTI, AL., *Cartea albă* [despre diferite personalități, printre alții, despre B. P. Hasdeu, Ovid Densusianu, I. A. Candrea, Antoine Meillet], [București], Editura pentru literatură, 1968, 142 [-143] p.  
Vezi și nr. 309.
291. ROSETTI, AL., *Cum am scris „Istoria limbii române”*. I. *Metoda*, *Luceafărul*, 11, nr. 21, 1968, 7; II. *Informația. Realizarea*, ib., nr. 22, 1968, 7.
292. RUSU, VALERIU, *Ovid Densusianu*, *GL*, 15, nr. 24, 1968, 7.
293. SANDU, VAȘILE, *Hașdeu în Academia Română* [cu un rezumat în engleză], *AUB*, 16, 1967, 59-70.
294. SECHE, MIRCEA, *Activitatea lexicografică a lui Bogdan Petriceicu Hasdeu*, *SCL*, 19, nr. 3, 1968, 317-332.
295. TODORAN, ROMULUS, *20 de ani de la moartea lui Sextil Pușcariu*, *Tribuna*, 12, nr. 19, 1968, 5.
296. TEPELEA, GABRIEL, *Drumul unui mare învățat : Sextil Pușcariu*, *Argeș*, 3, nr. 6, 1968, 14.
297. TEPELEA, G., *Maioreșcu și problemele stilului poetic*, *Argeș*, 4, nr. 2, 1969, 17.
298. VAIDA, MIRCEA, *Un deschizător de drumuri : Sextil Pușcariu*, *Tribuna*, 12, nr. 48, 1968, 3.
299. VULPE, MAGDALENA, „*Arhiva Pușcariu*”, *AUI*, 14, fasc. 2, 1968, 205-207.
300. ZDRENGHEA, MIRCEA, [Sextil Pușcariu] *Lexicolog și lexicograf*, *StUBB*, 14, fasc. 1, 1969, 113-116.
301. ZUGUN, PETRU E., *Din istoria ortografiei românești. O sută de ani de la apariția lucrării Despre scrierea limbii române de Titu Maiorescu*, *AUI*, 14, fasc. 1, 1968, 43-60.
302. \* \* \* [Sextil Pușcariu], *AUI*, 14, fasc. 2, 1968.



Vezi și nr. 1, 9, 11, 233, 251, 1175, 1176, 1177, 1178, 1179, 1180, 1181, 1182, 1183, 1184, 1185, 1186, 1187, 1190, 1191, 1192, 1193, 1194, 1195, 1196, 1197.

### Recenzii

303. BULGĂR, GH., Werner Bahner, *Das Sprach- und Geshichtsbewusstsein in der rumänischen Literatur von 1780-1880*, Berlin, Akademie-Verlag, 1967, RRH, 8, nr. 1, 1969, 158-160.
304. CRISAN, CONSTANTIN, Gh. Bulgăr, *Problemele limbii literare în concepția scriitorilor români* [București, Editura didactică și pedagogică, 1966], *VR*, 20, nr. 9, 1968, 143-145.
305. FISCHER, I., Mircea Seche, *Schiță de istorie a lexicografiei române. Vol. I. De la origini până la 1880*. București, Editura științifică, 1966, 191 p., *StCl*, 10, 1968, 371-372.
306. GHEORGHÎĂ, C., Marin Bucur, *Ovid Densusianu*, *Amfiteatru*, 3, nr. 25, 1968, 411.
307. GRAUR, AL., Mircea Seche, *Schiță de istorie a lexicografiei române* [vol. I. De la origini până la 1880], Editura științifică, București, 1966, 191 p. [cu privire specială la unele etimologii din carte], *SCL*, 19, nr. 6, 1968, 641-642.
308. MARICA, GEORGE M., *O lucrare germană asupra ideologiei românești din secolul al XIX-lea* [Werner Bahner, *Das Sprach- und Geschichtsbewusstsein in der rumänischen Literatur von 1780-1880*, Berlin, Akademie-Verlag, 1967], *Tribuna*, 12, nr. 37, 1968, 6.
309. MUTHU, MIRCEA, Al. Rosetti, *Cartea Albă* [București, Editura pentru literatură, 1968], *Steaua*, 19, nr. 12, 1968, 102-103.  
Vezi și nr. 290.
310. TODORAN, R., Mircea Seche, *Schiță de istorie a lexicografiei române. I : De la origini până la 1880*, București, Editura științifică, 1966, 192 p., *CL*, 13, nr. 1, 1968, 136-140.
311. UNGHEANU, M., Cicerone Poghirc, B. P. Hasdeu [lingvist și filolog, București, Editura științifică, 1968], *Luceafărul*, 11, nr. 52, 1968, 2.  
Vezi și nr. 286.

### 3. ISTORIA LIMBII ROMĂNE

312. ARVINTE, VASILE, *Cu privire la elementele vechi germane ale limbii române* [cu un rezumat în franceză], *AnL*, 18, 1967, 5-19.

313. AVRAM, ANDREI, *La diphthongaison de [é] ; [ó] et le passage de [ă] à [i] en daco-roumain*, RRL, 13, nr. 5, 1968, 397–400.
314. AVRAM, ANDREI, *Observații asupra sistemului vocalic al dacoromânei din epoca începuturilor scrisului [despre gradul de determinare a vocalelor din perioada primelor texte românești]*, SCL, 19, nr. 2, 1968, 97–101.
315. BOLOCAN, GH., *Observații asupra originii numeralelor românești* [susține independența construcțiilor românești față de modelul slav (bulgar), numeralele 11–19 fiind calcări lexicale, și nu sintactice], LR, 18, nr. 2, 1969, 133–135. Vezi și nr. 318.
316. CIOCULESCU, ȘERRAN, *Un glorieux jubilé : Le 150<sup>e</sup> anniversaire de l'introduction de la langue roumaine à l'école*, Roum, nr. 5, 1968, 37.
317. COTEANU, I., *Adjectivul în protoromână (română comună)*, LR, 18, nr. 1, 1969, 31–38.
318. COTEANU, I., *În legătură cu structura numeralului românesc* [pe marginea articolului lui Gh. Bolocan de la nr. 315; autorul aduce argumente în plus în susținerea tezei că româna nu a suferit influență slavă în ceea ce privește numeralul], LR, 18, nr. 2, 1969, 137–138.
319. DIACONESCU, PAULA, *Structură și evoluție în morfologia substantivului românesc. Rezumat [al tezei de doctor în științe filologice]*, [București, 1968], 20 p. litografiate (Universitatea București. Facultatea de limbă și literatură română).
320. DIACONESCU, PAULA, *Vocativul în -(ul)e*, SCL, 19, nr. 5, 1968, 469–472.
321. DUMITRESCU, MARIA, *Declinarea nominală în limba rusă (sec. XI–XV) a) Substantivele cu vechea temă \*ī*, AUB, 16, 1967, 333–343\*.
322. FRÎNCU, C., *Din istoria perfectului simplu românesc : formele de persoana I și a II-a plural cu sufixul -ră* [cu un rezumat în franceză], AnL, 18, 1967, 175–192.
323. GEICĂ, LUDMILA, *A román nyelv és nép kialakulása* [Formarea limbii și a poporului român], Bukarest, 1967, 16 p.
324. GHEȚIE, ION, *Contribuții la istoria trecerii lui ea la e (Leage > lege). Prezența lui ea în Muntenia la începutul secolului al XVIII-lea* [cu 3 hărți în text], LR, 17, nr. 6, 1968, 501–508.
325. GUȚU-ROMALO, VALERIA, *Le futur en roumain aux XVI<sup>e</sup>–XVIII<sup>e</sup> siècles*, RRL, 13, nr. 5, 1968, 427–431.
326. ISTRATE, G., *Fenomene specifice limbii române literare în prima jumătate a sec. al XIX-lea* [cu un rezumat în franceză], LucrȘt. Galați, 1, 1967, 193–199.
327. NICULESCU, ALEXANDRU, *Observations sur les démonstratifs daco-roumains provenant du lat. ille*, RRL, 13, nr. 5, 1968, 471–480.
328. PAMFIL, VIORICA, *Observații cu privire la frecvența cuvintelor în limba secolului al XV-lea* [pe baza textelor Codicele Voronețean, Tetraevanghelul lui Coresi, Palia de la Orăștie; cu un tabel în text], SCL, 19, nr. 3, 1968, 297–302.
329. PANĂ-DINDELEGAN, GABRIELA, *Regimul sintactic al verbelor în limba română veche*, SCL, 19, nr. 3, 1968, 265–296.
330. POPESCU, RADU SP., [La rubrica : Consultații pentru bacalaureat] *Formarea limbii și a poporului român*, Familia, 5, nr. 2, 1969, 12.
331. RĂDULESCU, MARIA, *Observații asupra topicii subiectului și a predicatului în limba română din secolul al XVI-lea*, SCL, 20, nr. 1, 1969, 41–53.
332. ROSETTI, AL., *Istoria limbii române de la origini până în secolul al XVII-lea* [I. Limba latină. II. Limbile balcanice. III. Limbile slave meridionale (sec. VI–XII). IV. Româna comună. V. Limbile vecine. VI. Din secolul al XIII-lea până la începutul secolului al XVII-lea; cu o anexă cuprinzând 32 de articole și studii publicate în diferite volume și periodice de specialitate, cu 6 hărți afară de text, abrevieri, indicații bibliografice, indice de autori și de cuvinte], București, Editura pentru literatură, 1968, 844 p. Vezi și nr. 349.
333. ROSETTI, AL., *Observații asupra lui -u în limba română* [pe marginea articolului lui Em. Vasiliu de la nr. 339], SCL, 20, nr. 1, 1969, 103–104.
334. ROSETTI, AL., *Problema lui -u (final) în limba română* [pe marginea articolului lui Robert L. Rankin, *Final -u in Rumanian*, in „Essays in Rumanian Philology from the University of Chicago”, in Honour of the XII-th International Congress of Ro-

\* Nr. 321 a fost plasat greșit aici; rugăm cititorul să-l considere ca făcând parte din capitoul al X-lea, *Stativistică*.

- mance Linguistics and Philology, Bucharest, 15–20 April, 1968, Chicago, p. 48–71 unde se susține că -u s-a păstrat din latină], SCL, 19, nr. 3, 1968, 303–305. Vezi și nr. 339.
335. ROSETTI, A., *Sur les changements phonétiques*, RRL, 13, nr. 6, 1968, 623–624.
336. RUSSU, I. I., *Limba dacică „reconstruită” din română (În legătură cu cartea lui G. Reichen kron) [Das Dakische (Rekonstruiert aus dem Rumänischen)]*, Heidelberg, 1966, 227 p., CL, 13, nr. 2, 1968, 347–354.
337. SALA, MARIUS, *À propos de l'apparition des affriquées roumaines*, RRL, 13, nr. 5, 1968, 503–514.
338. TOGAN, GEORGE, *Die Frage nach der Herkunft und Sprache der Rumänen bei Laurentius Toppeltinus*, FVL, 11, nr. 2, 1968, 55–58.
339. VASILIU, EM., *Cu privire la [u] final în limba română* [pe marginea articolului lui Al. Rosetti de la nr. 334], SCL, 20, nr. 1, 1969, 99–102.
340. VASILIU, EMANUEL, *Fonologia istorică a dialectelor dacoromâne* [cu o bibliografie], București, Editura Academiei Republicii Socialiste România, 1968, 205 [–207] p. Vezi și nr. 347.
341. VINTILĂ-RĂDULESCU, IOANA, *Împrumuturile lexicale și situația grupurilor consonantice în textele românești din secolele al XVII-lea – al XVIII-lea*, SCL, 19, nr. 5, 1968, 565–568.
342. \* \* \* [La rubrica : Tribuna Contemporanului] *Cum stăm cu lucrările de sinteză în domeniul științelor sociale?* [participă la discuții Alexandru Balaci, Șerban Cioculescu, Emil Condurachi, Al. Dima, C. C. Giurescu, Al. Graur, C. I. Gulian, D. Macrea, A. Oțetea, Victor Tufescu, Valter Roman ; printre lucrările discutate : TILR și un Dicționar istoric românesc ; rubrică realizată de N. Popescu-Bogdănești], Contemporanul, nr. 14, 1968, 9.
343. \* \* \* *150 de ani de la introducerea limbii române în școală*, MO, 20, nr. 3–4, 1968, 329–330.

★

Vezi și nr. 252, 253, 255, 256, 257, 267, 352, 607, 608, 880, 927, 939.

#### Recenzii

344. DAN, ILIE, Florica Dimitrescu : *Introducere în fonetica istorică a limbii române*, Editura științifică, 1967, 182 p., AUI, 14, fasc. 1, 1968, 136–139.
345. IONESCU, I., Acad. C. Daicoviciu, *Însemnări despre Dacia (II), Limba română și continuitatea*, în „Steaua” nr. 7/210/iulie 1967, p. 111–113, MO, 20, nr. 3–4, 1968, 341–343.
346. KIRÁLY, F., Florica Dimitrescu, *Introducere în fonetica istorică a limbii române*, București, Editura științifică, 1967, 182 p., AUT, 6, 1968, 295–298.
347. MATEESCU, LIGIA, Vasiliu Emanuel, *Fonologia istorică a dialectelor dacoromâne*, București, Ed. Acad. R. S. România, 1968, 205 p., ProgrȘt, 5, nr. 1, 1969, 29–30. Vezi și nr. 340.
348. MIHĂILĂ, ELENA CASANDRA, Al. Rosetti, *Slavo-romanica*, „Studii și cercetări lingvistice”, Bucarest, 1967, 1, p. 3–5, RESEE, 6, nr. 2, 1968, 384.
349. PIRU, AL., Al. Rosetti, *Istoria limbii române* [I–VI, București, Editura pentru literatură, 1968], Șcinteia, 37, nr. 7893, 1968, 4. Vezi și nr. 332.
350. SARAMANDU, N., H. Mihăescu, *Influența grecească asupra limbii române pînă în secolul al XV-lea*, Editura Academiei Republicii Socialiste România, București, 1966, 230 p., RRL, 13, nr. 4, 1968, 369–373.
351. ȘERRAN, E., Florica Dimitrescu, *Introducere în fonetica istorică a limbii române*, București, 1967, SCL, 19, nr. 3, 1968, 337–339.

★

Vezi și nr. 1075.

## 4. FONETICĂ ȘI FONOLOGIE

352. AVRAM, ANDREI, *Cu privire la tendința limbii române de a evita vocalele neutre în poziție inițială accentuată* [t în loc u în *umplea, umfla*], SCL, 19, nr. 6, 1968, 585—587.
353. AVRAM, ANDREI, *Sur le rapport entre les voyelles neutres et la nasalité*, RRL, 13, nr. 6, 1968, 567—573.
354. AVRAM, ANDREI, *Transferul accentual în limba română*, SCL, 19, nr. 5, 1968, 457—462.
355. BOEȘA, MINERVA, *Contribuții la studiul entropiei limbii române*, AUTFiz, 4, 1966, 37—51.
356. COPCEAG, D. et ROCERIC-ALEXANDRESCU, ALEXANDRA, *Intonation et structure logique*, RRL, 13, nr. 5, 1968, 499—502.
357. HAMP, ERIC P., *Unele concluzii de fonologie generativă în legătură cu palatalizarea consoanelor*, SCL, 19, nr. 5, 1968, 493—496.
358. IANCU, VICTOR, *Palatalizarea consoanelor : definirea fenomenului și probleme de terminologie*, LR, 17, nr. 3, 1968, 229—239.
359. IONESCU, LILIANA, *Observații tipologice asupra dacoromânei* [pe baza regulilor fonologice], SCL, 19, nr. 5, 1968, 501—505.
360. MACREA, D., *Aspecte ale structurii sonore a limbii române în lumina cercetărilor statistice*, CL, 13, nr. 1, 1968, 13—17.
361. NOVAK, L. și PIOTROVSKI, R., *Experimentul de predicție și entropia limbii române* [cu 6 figuri și 10 tabele în text], SCL, 19, nr. 3, 1968, 209—236.
362. PETROVICI, EMIL, *Le pseudo -i final roumain en phonétique syntaxique*, RRL, 13, nr. 3, 1968, 195—197.
363. ROCERIC-ALEXANDRESCU, ALEXANDRA, *Fono-statistica limbii române* [cu o bibliografie și un rezumat în engleză], București, Editura Academiei Republicii Socialiste România, 1968, 173 [—175] p. Vezi și nr. 366.
364. VASILIU, EM., *Consoanele [k', g'] în sistemul fonologic al limbii române*, SCL, 19, nr. 5, 1968, 561—563.
365. VASILIU, EM., *On some morphophonemic implications of Petrovici's phonemic description of Romanian*, RRL, 13, nr. 6, 1968, 625—628.

★

Vezi și nr. 133, 135, 145, 150, 208, 239, 267, 313, 314, 324, 333, 334, 335, 337, 339, 340, 341, 381, 386, 405, 409, 483, 685, 691, 831, 886, 956, 960, 1133.

## Recenzii

366. MARCUS, SOLOMON, *Alexandra Roceric-Alexandrescu, Fono-statistica limbii române*, București, 1968, 173 p., SCL, 19, nr. 4, 1968, 428—430. Vezi și nr. 363.

★

Vezi și nr. 107, 167, 191, 193, 198, 223, 344, 346, 347, 351, 406.

## 5. DIALECTOLOGIE

## a. Generalități

Vezi și nr. 143, 153, 267, 284.

## Recenzii

Vezi și nr. 170.

## b. Graiurile dacoromâne

77. BINDER, ȘTEFAN, *Contribuții la studiul elementelor germane în lexicul graiurilor populare românești* [terminologia mineritului; cu rezumate în rusă și germană], AUT, 6, 1968, 189–202.
78. COMȘULEA, ELENA, *Din terminologia firului: einepă, haldan, pobire* [cu două hărți și un tabel în text], CL, 13, nr. 1, 1968, 61–76.
79. DUMISTRĂCEL, STELIAN, *Din terminologia privitoare la pământ în graiurile din Moldova* [cu o hartă în afară de text], CL, 13, nr. 2, 1968, 245–259.
80. GIOSU, ȘTEFAN, *Granițe și arii dialectale* [cu un rezumat în engleză], AUI, 14, fasc. 1, 1968, 1–33.
81. GOGA, I. D., *Numiri populare de plante adunate din comunele Gîrbodă și Bezovici, raionul Bezovici* [cu o bibliografie cu 16 titluri, cu rezumate în rusă și engleză], ComBot, 6, 1968, 129–132.
82. GRECU, DOINA, *Elemente vechi în graiul unei comune din Banat* [Berzovia; fonetică și lexic], CL, 13, nr. 1, 1968, 47–50.
83. MARIU, I., *Pseudoturcisme graiurilor bănățene în lumina geografiei lingvistice a principiului etimologiei directe* [cu 6 hărți în text], CL, 13, nr. 1, 1968, 95–105.
84. PETRIȘOR, MARIN, *Graiul bușenilor din Banat. II* [cu o hartă în text], LR, 17, nr. 3, 1968, 217–227; *III* [cu o hartă în text], ib., nr. 4, 1968, 307–314.
85. POP, GHEORGHE, *Cîteva considerații asupra terminologiei miniere din bazinul Baia-Borșa* [stabilește trei straturi de terminologie: primul descrie mijloace rudimentare, al doilea, termeni din germană și maghiară, iar al treilea – terminologie modernă], LR, 17, nr. 5, 1968, 405–411.
86. POP, GHEORGHE, *Considerații asupra lexicului tehnic forestier din graiul bazinului Baia-Borșa*, CL, 13, nr. 1, 1968, 77–85.
87. POP, GHEORGHE, *În legătură cu procesul de modernizare a lexicului din aria lingvistică a Maramureșului*, CL, 13, nr. 2, 1968, 309–320.
88. POP, GHEORGHE, *Note asupra pătrunderii neologismelor în graiurile populare*, LR, 17, nr. 2, 1969, 157–162.
89. PURDELA, MARIA LUIZA, *Contaminația în graiurile populare*, CL, 13, nr. 2, 1968, 333–339.
90. ROSETTI, AL., *Cu privire la configurația dialectală a dacoromânei*, SCL, 19, nr. 5, 1968, 517–519.
91. RUSU, GR., *Contribuții la problema consoanelor finale labializate în graiurile dacoromâne*, CL, 13, nr. 2, 1968, 227–235.
92. RUSU, VALERIU, *Arii lexicale în Oltenia. Termeni pentru „a ciupi”* [cu o hartă în text], LR, 17, nr. 4, 1968, 315–317.
93. RUSU, VALERIU, *Din morfonologia graiurilor olteneste: pl. subst. casă* [cu 2 hărți], SCL, 19, nr. 2, 1968, 135–139.
94. RUSU, VALERIU, *În legătură cu structura dialectală a dacoromânei*, SCL, 19, nr. 5, 1968, 521–523.
95. RUSU, VALERIU, *Năpasta „écoulement (au pain)” dans les patois de l’Olténie* [cu o hartă în text], RRL, 13, nr. 6, 1968, 655–657.
96. TEODORESCU, MIRELA, *Note asupra limitei sudice a rotacismului în dacoromână*, LR, 18, nr. 2, 1969, 180–183.
97. TODORAN, R., *În legătură cu și „să” în graiurile dacoromâne. Căci, conjuncție copulativă directă*, CL, 13, nr. 1, 1968, 35–38.

★

Vezi și nr. 80, 312, 324, 340, 558, 561, 562, 563, 564, 565, 570, 571, 572, 575, 576, 578, 579, 581, 582, 607, 608.

## Recenzii

388. ARDELEAN, P. M., Miron Pompiliu : „*Literatură și limbă populară*”, Orizont, **19**, nr. 7, 1968, 91—92.
389. BRÂNCUȘ, GR., *Noul atlas lingvistic român pe regiuni. Oltenia. I. (NALR-Olt.)*, întocmit, sub conducerea lui B. Cazacu, de Teofil Teaha, Ion Ionică și Valeriu Rusu, București, Editura Academiei Republicii Socialiste România, 1967, LR, **18**, nr. 1, 1969, 93—95.
390. BRÂNCUȘ, GR., *Texte dialectale. Oltenia*, publicate sub redacția lui Boris Cazacu de Cornelia Coțuț, Galina Ghiculete, Maria Mărdărescu, Valeriu Șuteu și Magdalena Vulpe, București, Editura Academiei Republicii Socialiste România, 1967, LR, **18**, nr. 2, 1969, 185—186.
391. BULGĂR, GH., *Amintirea lui Miron Pompiliu* [despre ediția *Literatură și limbă populară*, București, Editura pentru literatură, 1968], RLib, **26**, nr. 7370, 1968, 2.
392. COSMOPOL, ELEONORA, D. Udrescu, *Glosar regional Argeș*, București, Editura Academiei Republicii Socialiste România, 1967, X + 304 p., SCL, **20**, nr. 1, 1969, 124—126.
393. CRĂCIUN, CORNELIU, Miron Pompiliu, *Literatură și limbă populară. Versuri originale și tălmăciri*. Ediție îngrijită și studiu introductiv de Vasile Netea (București), Editura pentru literatură, 1967, 416 p., LR, **17**, nr. 6, 1968, 537.
394. GIOSU, ȘTEFAN, B. Cazacu : *Studii de dialectologie română*. București, 1966, 189 pagini, AUI, **14**, fasc. 1, 1968, 135—136.
395. IONICĂ, ION, *Ce-am în inimă și-n gînd*. Volum îngrijit de Ion Iliescu și Ilie Birău, cu introducere, notă asupra culegerii, glosar, indici onomastic și toponimic, al creațiilor, culegătorilor, bibliografie și ilustrații, Timișoara, 1968, LR, **18**, nr. 2, 1969, 192—195.
396. KELEMEN, BÉLA, \* \* \* *Noul atlas lingvistic român pe regiuni. Oltenia I.* [în maghiară], NyIK, **12**, nr. 2, 1968, 341—344.
397. MĂRII, I., *Glosar dialectal. Oltenia*, întocmit sub conducerea lui B. Cazacu, membru corespondent al Academiei, prof. la Universitatea din București, de Galina Ghiculete, Paul Lăzărescu, Nicolae Saramandu și Magdalena Vulpe, Editura Academiei Republicii Socialiste România, București, 1967, XLII + 130 p., CL, **13**, nr. 2, 1968, 367—368.
398. MĂRII, I., *Noul atlas lingvistic român pe regiuni. Oltenia I.*, întocmit sub conducerea lui Boris Cazacu, membru corespondent al Academiei, profesor la Universitatea din București, de dr. Teofil Teaha, Ion Ionică și Valeriu Rusu, Editura Academiei Republicii Socialiste România, București, 1967, 196 p., CL, **13**, nr. 1, 1968, 129—134.
399. MĂRII, I., *Texte dialectale. Oltenia*, publicate sub redacția lui Boris Cazacu, membru corespondent al Academiei, profesor la Universitatea din București, de Cornelia Coțuț, Galina Ghiculete, Maria Mărdărescu, Valeriu Șuteu și Magdalena Vulpe, Editura Academiei Republicii Socialiste România, București, 1967, 436 + LIII p. + 1 h., CL, **13**, nr. 1, 1968, 134—136.
400. MIHĂESCU, H., *Noul Atlas lingvistic român. I. Oltenia* întocmit sub conducerea lui Boris Cazacu de Teofil Teaha, Ion Ionică și Valeriu Rusu [La Nouvel Atlas linguistique roumain par régions. I. Olténie. Elaboré sous la direction de ... par ...], Editura Academiei, București, 1967, XVI, 196 p. (Centrul de cercetări fonetice și dialectale al Academiei), RESEE, **6**, nr. 2, 1968, 367—368.
401. MURÁDIN, LÁSZLÓ, *Micul Atlas lingvistic român. Partea II (ALRM II)*. Serie nouă. Vol. II—III. Editura Academiei Republicii Socialiste România, 1967 [în maghiară], NyIK, **12**, nr. 1, 1968, 155—157.
402. PANĂ, RUXANDRA, *Texte dialectale Oltenia*, publicate sub redacția lui Boris Cazacu, de C. Coțuț, G. Ghiculete, M. Mărdărescu, V. Șuteu și M. Vulpe, Editura Academiei Republicii Socialiste România, București, 1967, 436 p., SCL, **19**, nr. 3, 1968, 340—341.
403. PURDELEA, MARIA-LUIZA, *Lexic regional nr. 2* [București, Editura științifică, 1967], Orizont, **19**, nr. 9, 1968, 89.
404. RUSU, VALERIU, Sever Pop, *Recueil posthume de linguistique et dialectologie*, Roma, 1966, 695 p., SCL, **19**, nr. 4, 1968, 430—433.





## c. Aromână

405. CARAGIU-MARIOȚEANU, MATILDA, *Fono-morfologie aromână — Studiu de dialectologie structurală* [cu o bibliografie de 13 titluri, 5 anexe, un rezumat în franceză și un indice de materii], București, Editura Academiei Republicii Socialiste România, 1968, 221 [-223] p.  
Vezi și nr. 406.

## Recenzii

406. COTBANU, I., Matilda Caragiu-Marioțeanu, *Fono-morfologie aromână, studiu de dialectologie structurală*, București, Editura Academiei Republicii Socialiste România, 1968, 221 p., LR, 17, nr. 6, 1968, 532-534.  
Vezi și nr. 405.

## d. Istroromână

407. CANTEMIR, TRAIAN, *Particularități ale epicii populare istroromâne*, Ateneu, 5, nr. 8, 1968, 12.  
408. MANECA, CONSTANT, *Venezia e l'istroromeno nel medioevo*, RRL, 14, nr. 1, 1969, 7-11.  
409. PETROVICI, EMIL, *Modelul srbocroat al sistemului fonetic istroromân* [versiunea românească a comunicării la Conferința internațională de fonologie, Viena, aug.-sept. 1966, *Le modèles serbo-croate du système phonétique istro-roumain*, in „Phonologie und Gegenwart”, Vorträge und Diskussionen anlässlich der Internationalen Phonologie — Tagung in Wien, 30. VIII. — 3. IX. 1966, Herausgegeben von Josef Hamm, Graz — Wien — Köln, 1967, p. 262-272], CL, 13, nr. 1, 1968, 3-10.



Vezi și nr. 135.

## Recenzii

410. MIHĂESCU, H., Pavao Tekavčić, *Današnji istroromanski dijalekt Vodnjana* (Le dialecte istroroumain parlé aujourd'hui à Vodnjan). „Rad. Jugoslovenske Akademije Znanosti i Umjetnosti”, knj. 344, 1967, pp. 141-288 (Odjel na filologiju), SCL, 20, nr. 1, 1969, 115-117.

## 6. ORTOGRAFIE

411. BELDESCU, G., *Semnele ortografice din punct de vedere lingvistic și didactic*, LL, 17, 1968, 235-251.  
412. POPESCU, ION, [La rubrica: Voci din public] *Propuneri pentru o transliterare adecvată*, RLit, 2, nr. 13, 1969, 2.  
413. STĂNESCU, NICHITA, *Pentru „sunl”*, Luceafărul, 13, nr. 36, 1968, 6-7.



Vezi și nr. 267, 301.

## 7. GRAMATICĂ

## a. Generalități

Vezi nr. 139, 204, 208, 267, 274, 1080, 1081, 1082, 1089, 1091, 1095.

## Recenzii

414. BELTECHI, EUGEN, Ștefania Popescu, *Culegere de exerciții gramaticale cu noțiuni de morfologie și sintaxă*, București, Editura didactică și pedagogică, 1968, 494 p., LR, 18, nr. 2, 1969, 186—190.

★

Vezi și nr. 230, 1994.

## b. Morfologie

415. BUJOR, I. I., *Vocativul tu*, CL, 13, nr. 1, 1968, 117—119.
416. COJA, ION Z., *Articularea substantivelor precedate de prepoziții*, SCL, 19, nr. 4, 1968, 347—363.
417. DIACONESCU, PAULA, *Sintagmatic și paradigmatic în structura genului din limba română*, SCL, 20, nr. 1, 1969, 23—40.
418. DIMITRIU, C., *Observații în legătură cu clasificarea verbelor românești în conjugări* [propune 10 clase, după criteriul accesibilității], LR, 17, nr. 4, 1968, 291—301.  
Vezi și nr. 422.
419. DRAGOMIRESCU, GH. N., *Pe marginea Gramaticii Academiei, ediția a II-a. Locuțiunile*, Argeș, 4, nr. 2, 1969, 17.
420. DRAȘOVEANU, D. D., *Observații asupra cuvintelor relaționale*, CL, 13, nr. 1, 1968, 19—32.
421. GRAUR, AL., *Diatezele*, SCL, 20, nr. 1, 1969, 13—22.
422. GUȚU-ROMALO, VALERIA, *Despre clasificările morfologice* [pe marginea articolului lui C. Dimitriu de la nr. 418], LR, 17, nr. 5, 1968, 464—468.
423. GUȚU-ROMALO, VALERIA, *În legătură cu construcția prepozițională a complementului direct în limba română*, LR, 18, nr. 2, 1969, 177—180.
424. GUȚU-ROMALO, VALERIA, *Morfologie structurală a limbii române (substantiv, adjectiv, verb)* [cu 3 anexe, o bibliografie de 95 de titluri, un rezumat în franceză și un tabel în afară de text], București, Editura Academiei Republicii Socialiste România, 1968, 364 p. + erata.
425. IORDAN, IORGU, *Acesta . . .*, RRL, 13, nr. 6, 1968, 585—588.
426. KERSCHBAUMER, MARIE THÉRÈSE, *Și adverbial — mijloc de întărire, mijloc de atenuare*, SCL, 19, nr. 4, 1968, 365—374.
427. MANOLIU-MANEA, MARIA, *Sistematica substitutelor din româna contemporană standard* [cu o bibliografie de 105 titluri, 11 tabele și 9 scheme în text, o schemă în afară de text și un rezumat în franceză], București, Editura Academiei Republicii Socialiste România, 1968, 232 p.
428. MĂRII, I., *Infinitivul lung cu valoare verbală. Note*, CL, 13, nr. 2, 1968, 327—331.
429. NICA, DUMITRU, *Locuțiunile pronominale*, AnL, 18, 1967, 199—203.
430. PANĂ-DINDELEGAN, GABRIELA, *Considerații pe marginea unor discuții despre diateză* [pe marginea articolului Marianei Combiescu din LR, 17, nr. 1, 1968, 87—91], LR, 17, nr. 4, 1968, 319—322.
431. POPESCU, MIOARA, *Valori stilistice ale pronumelor personale și reflexive*, GÎ, 19, nr. 963, 1968, 3.
432. SLAMA-CAZACU, TATIANA, *Quelques valeurs et formes substantivales du numéral cardinal en roumain*, RRL, 13, nr. 5, 1968, 515—517.
433. VASILIU, LAURA, *Some methodical remarks concerning a semantics of prepositions*, RRL, 13, nr. 5, 541—549.

434. VINTELER, O., *Cu privire la nuanțele de aspect ale verbelor românești de origine slavă* [din slava veche], SCL, 20, nr. 1, 1969, 81—92.

★

Vezi și nr. 205, 239, 315, 317, 318, 319, 320, 321, 322, 325, 327, 329, 383, 387, 405, 472, 686, 704, 880, 881, 883, 884, 927, 939, 950, 975.

## Recenzii

435. GOGA, ECATERINA, Iorgu Iordan, Valeria Guțu-Romalo, Al. Niculescu, *Structura morfologică a limbii române contemporane*, Editura științifică, București, 1967, p. 353, SCL, 19, nr. 4, 1968, 425—427.
436. IONESCU, LILIANA, Iorgu Iordan, Valeria Guțu-Romalo, Alexandru Niculescu, *Structura morfologică a limbii române contemporane*, Editura științifică, București, 1967, 353 pages, RRL, 13, nr. 2, 1968, 171—173.

★

Vezi și nr. 406.

## c. Sintaxă

437. AVRAM, MIOARA, *Cu privire la definiția complementului de agent și a complementului socialiv* [precizări referitoare la cele două complementele sugerate de articolul lui Gh. Trandafir din LR, 17, nr. 2, 1968], LR, 17, nr. 5, 1968, 468—471.
438. BULGĂR, GH., *Limba română. Sintaxă și stilistică* [cu o scurtă bibliografie], București, Editura didactică și pedagogică, 1968, 252 p.
439. CRAȘOVEANU, D., *În jurul categoriei predicatului* (Cu privire la verbele de modalitate și de aspect) [cu rezumate în rusă și franceză], AUT, 6, 1968, 141—158.
440. CRAȘOVEANU, D., *Sint circumstanțiale complementele opozițional, cumulativ și de excepție, precum și subordonatele corespunzătoare?* [numai în anumite condiții], LR, 18, nr. 2, 1969, 147—155.
441. DIACONESCU, ION, *Propoziția relativă infinitivală* [cu un rezumat în engleză], AUB, 16, 1967, 143—148.
442. DIACONESCU-PRIOTEASA, IOANA, *Evitarea repetării prepozițiilor în coordonare*, SCL, 19, nr. 5, 1968, 473—491.
443. GRAUR, AL., *Reluarea complementului*, LR, 18, nr. 1, 1969, 89.
444. HODIȘ VIOREL, *Elementul predicativ suplimentar* [II], LR, 18, nr. 2, 1969, 139—146.
445. ILIESCU, MARIA, *Une particularité syntaxique romanche d'origine obscure : le group nominal formé par deux substantifs juxtaposés*, RRL, 13, nr. 5, 1968, 433—437.
446. MUȚIU, ION, *Probleme privitoare la raportul de coordonare în limba română* [cu rezumate în rusă și franceză], AUT, 6, 1968, 159—166.
447. SCHVEIGER, PAUL și HALES, ELVIRA, *Note sintactice : adjectivul în limba română*, CL, 13, nr. 1, 1968, 43—66.
448. STATI, SORIN, *Categoria sintactică a determinanților obligatorii*, LL, 17, 1968, 183—190.
449. ȘERBAN, V., *Din problemele studierii topicii în limba română (I). Sincronie și diacronie*, Orizont, 19, nr. 7, 1968, 77—82.
450. TUNSOIU, OLGA, *Verbe copulative la mod nepersonal. Note sintactice* [cu un rezumat în engleză], AUB, 16, 1967, 149—164.

★

Vezi și nr. 154, 214, 215, 220, 239, 329, 331, 709, 717, 738, 873, 936, 973.

## Recenzii

451. CRAȘOVEANU, D., I. Ețco, *Propoziția nominativă*, Editura „Cartea Moldovenească”, Chișinău, 1966, 113 p., AUT, 6, 1968, 292–295.



Vezi și nr. 104, 105, 183, 187, 917, 919.

## 8. LEXICOLOGIE

## a. Semantică

452. BUGEANU, DAN, *Observații asupra evoluției semantice a cuvântului pripa s în limba română*, LR, 18, nr. 1, 1969, 39–47.
453. IONESCU-BUJOR, CLAUDIU, *Dicționar O.N.U.*, I, VSt, 13, nr. 12, 1968, 9; II, ib., nr. 13, 1968, 9.
454. IORDAN, IORGU, *Efficient; eficiență*, SCL, 19, nr. 5, 1968, 507–510.
455. KERSCHBAUMER, MARIE THÉRÈSE, *Der „Appell” als Hervorhebungsmittel im modernen Rumänisch*, RRL, 14, nr. 1, 1969, 25–35.
456. MANECA, CONSTANT, *Analiza semică a lexicului — Cu aplicare la lexicul de origine latină al limbii române —*, LR, 18, nr. 1, 1969, 3–24.
457. MIHĂESCU, N., [Sub titlul general: *Vorbe din popor și tilcul lor*] „*Ctă frunză și iarbă*”, Albina, 71, nr. 13, 1968, 5; „*A-și aprinde paie în cap*”, nr. 15, 5; „*A prins mămăliga coajă*”, nr. 20, 5; „*A alege pe sprinceană*”, nr. 21, 7; „*A fi la aman*”, nr. 23, 5; „*A vorbi pe șleau*”, nr. 27, 7; „*A-l tăia capul*”, nr. 29, 5; [„*Verzi și uscate*”], nr. 31, 5; „*A pune pofta în cui*”, nr. 36, 2; „*A prinde cheag*”, nr. 37, 7; „*A minca papară*”, nr. 39, 7; [„*La spartul tirgului*”], nr. 43, 2; „*A-i ajunge (cuiva) cușitul la os*”, nr. 45, 2.
458. NEGOMIREANU, DOINA și TEIUȘ, SABINA, *Conținutul semantic al verbului rămîne în limba română*, CL, 13, nr. 1, 1968, 51–60.
459. NOICA, CONSTANTIN, [Sub titlul general: *Rostirea filozofică românească*] *Cumpăt, computer și cumpătul vremii*, GL, 15, nr. 15, 1968, 3, 7; [Sub titlul general: *Viață și societate în rostirea românească*] *A dulce spune*, ib., nr. 35, 7; *Viețuire lină și cumplită*, nr. 36, 7; *Mă paște gândul*, nr. 37, 7; *A da drumul*, nr. 38, 7; *Lege și nomos*, nr. 39, 7; *Despre cădere, în limba noastră*, nr. 40, 7; „*Se cade*” — „*nu se cade*”, RLit, 1, nr. 1, 1968, 14; *Partea noastră de cer*, nr. 2, 19; *Minte și smintire*, nr. 3, 14; *Despre dreapta smintire*, nr. 4, 14; *Nebun și netot*, nr. 5, 14; *Ba nu*, nr. 6, 14; *Despre lucrările lui „ba”*, nr. 7, 14; *Discurs despre Nefirtate*, nr. 8, 14; *Împielițatul*, nr. 9, 14; *Dracul gol și demonia lui Goethe*, nr. 10, 14; „*Cel ce stă pe răzoare*”, 2, nr. 1, 1969, 14; *Hotărăște-mă, pune-mi hotare*, nr. 2, 14; *Individul care nu e îns*, nr. 3, 14; *Despre partea femeiască sau pe cine părăsește dracul*, nr. 4, 14; *Gînduri despre sat și fsat*, nr. 5, 14; *În cătune și colibe*, nr. 6, 14; *Comunicare și cuminecare*, nr. 7, 14; *Cuvînt următor*, nr. 8, 5; [Sub titlul general: *Creție și frumos în rostirea românească*] *Despre feeria cuvîntului*, RLit, 2, nr. 9, 1969, 14; *Intrațucere la dor*, nr. 10, 14; *Bădișor depărțitor*, nr. 11, 14; *Depărțitor*, nr. 12, 22; *Paranteză despre rimă sau aspectele cuvîntului*, nr. 13, 14.
460. NOICA, CONSTANTIN, *Gratul filozofic românesc*, Ateneu, 5, nr. 9, 1968, 12.
461. SĂDEANU, FLORENȚA, *Noms de chemins en roumain (Essai d'analyse sémantique diachronique)*, RRL, 14, nr. 1, 1969, 17–20.
462. STOICESCU, NICOLAE, *Curteni și slujitori. Contribuții la istoria armatei române* [de reținut discuțiile despre denumirile funcțiilor și ale slujbelor vechi; cu o bibliografie istorică], [București], Editura militară, 1968, 384 p.
463. STOICESCU, NICOLAE, *Sfatul domnesc și marii dregători din Țara Românească și Moldova (sec. XIV–XVII)* [de reținut pasajele despre terminologia marilor dregători];

cu o bogată bibliografie], București, Editura Academiei Republicii Socialiste România, 1968, 316 p. (Academia Republicii Socialiste România. Institutul de istorie „N. Iorga”. Biblioteca istorică, XVI).

464. STOICESCU, NICOLAE, *Unele categorii de slujbași ai statelor feudale Țara Românească și Moldova* [terminologia din domeniul respectiv], *StIst*, 7, 1968, 107–121.  
 465. VRABIE, EMIL, *Termeni bazați pe metafore la români și la alte popoare*, *StSI*, 1, 1969, 89–113.



Vezi și nr. 6, 88, 124, 129, 132, 134, 137, 138, 140, 146, 147, 148, 206, 239, 267, 300, 328, 368, 369, 371, 375, 376, 377, 378, 382, 467, 484, 519, 675, 684, 687, 697, 712, 717, 757, 862, 887, 897, 929, 932, 933, 936, 964, 973, 975, 1064, 1083.

### Recenzii

Vezi nr. 167, 168, 171, 180, 181, 186, 199, 542, 912.

#### b. Formarea cuvintelor

466. CARABULEA, ELENA, *Sufizele -mint și -ment*, *SMFC*, 5, 1969, 47–55.  
 467. CIOBANU, ELENA, *Unele aspecte ale formării numelor de meserii cu sufixe în limba română contemporană* [cu un tabel în text și unul în afară de text], *SMFC*, 5, 1969, 17–35.  
 468. CIOBANU, FULVIA, *Sufizul -ol*, *SMFC*, 5, 1969, 57–64.  
 469. DIMITRESCU, FLORICA, *Notes sur les suffixoïdes dans le roumain litteraire actuel*, *RRL*, 14, nr. 1, 1969, 3–6.  
 470. FIȘINESCU, FLORICA, *Prefixul regional nă-*, *SMFC*, 5, 1969, 9–15.  
 471. FIȘINESCU, FLORICA și RIZESCU, I., *Fenomenul supraprefixării în limba română*, *SMFC*, 5, 1969, 3–8.  
 472. GRAUR, AL., *Sufixe lexicale și sufixe morfologice* [pe marginea articolului lui G. Ivănescu din *LR*, 14, nr. 1, 1965, 31–37; autorul arată că -a de la conj. I este sufix lexical, nu morfologic], *LR*, 17, nr. 5, 1968, 463–464.  
 473. MAREȘ, LUCREȚIA, *Cine- element de compunere în limba română*, *SMFC*, 5, 1969, 65–70.  
 474. PETROVICI, E., *Vechimea atestării sufixului -ese (pl. -ești)* [sufixul datează din epoca latinei daco-moesice], *CL*, 13, nr. 1, 1968, 33–34.  
 475. SECHE, LUIZA, *Elementul de compunere mini-*, *SMFC*, 5, 1969, 71–81.  
 476. ȘUTEU, FLORA, *Un sufix actualizat: -ast*, *RRL*, 14, nr. 1, 1969, 21–22.  
 477. VASILIU, LAURA, *Sufixe substantive cu -r- expresiv*, *SMFC*, 5, 1969, 37–46.  
 478. \* \* \* *Studii și materiale privitoare la formarea cuvintelor în limba română*. Vol. al V-lea. Academia Republicii Socialiste România. Institutul de lingvistică din București. Redactori responsabili: Acad. Al. Graur și Mioara Avram, [București], Editura Academiei Republicii Socialiste România, 1969, 235 p. [8 articole, cu o bibliografie, o listă de abrevieri, un indice al vol. I–V de afixe și de cuvinte întocmit de Cristina Gherman; copertile a II-a și a III-a dau sumarele vol. I–IV].



Vezi și nr. 239, 379, 578, 889.

### Recenzii

479. BOGDAN-DASCĂLU, DOINA, „*Studii și materiale privitoare la formarea cuvintelor în limba română*”, Vol. al IV-lea, *Orizont*, 19, nr. 3, 1968, 97–98.  
 480. TERNOVICI, OLIMPIA, DRINCU, SERGIU, *Studii și materiale privitoare la formarea cuvintelor în limba română*. Vol. IV, Editura Academiei Republicii Socialiste România, [București], 1967, *SCL*, 19, nr. 5, 1968, 569–572.

## c. Etimologie

481. ANGHEL, IOANA, *Note etimologice și lexicale* [on, rabarbūră (rebārburā, rebārbarā), rabāscă, rābă, rābin, rābiș, ragāci, rāișă, rādīscă, rāschīdă], CL, 13, nr. 2, 1968, 343–346.
482. AVRAM, ANDREI, *Expresia mil și fărime: cteva precizări* [pe marginea notei lui Șerban Țicaloiu din LR, 14, nr. 4, 1965, 429–431], LR, 18, nr. 1, 1969, 90–92.
483. BENES, PAVEL, *Sur un déplacement intéressant de l'accent (Roum. popor)*, RRL, 13, nr. 4, 1968, 357–359.
484. BOJAN, TEODOR, *Omonimie sau polisemie?* [la cuvîntul *înșela*; este vorba de un cuvînt polisemantic], CL, 13, nr. 1, 1968, 91–93.
485. BREZEANU, I., HAGIU, GH., ȚURLAN, V., *Note lexicologice*, LucrȘt. Galați, 1, 1967, 226–230.
486. BUGEANU, DAN, [Note etimologice și lexicale] *Ponteriu, pont și pontar. Ponudă*, LR, 17, nr. 3, 1968, 207–209; *Maghēnișă. Marăș<sup>2</sup>. Mădări. Mădășie. Moare*, ib., 18, nr. 2, 1969, 166–173.
487. CHIȚU, I. N., *Etimologia cuvîntului „Tinăr”*, ScTin, 24, nr. 5818, 1968, 5.
488. FRĂȚILĂ, V., *Note lexicale* [ausș, ausș, bārātāte, bēdă, biēdă, biēdel, cānți, cāvși, cījă, dāmīndāciune, deșicā, dodă, dōcma, dōmă, domāi, domāiālă etc., fetereāscă, festūng, încălțāme, inchilinā, inchilināt, -ă, înfolă, învāscă, papainoāgă, rat, sclēbă, simceā, simcică, spotāi, strāghișă, trāscări, trācsări, vețichie, vițichie, vițichie, vērze], AUT, 6, 1968, 271–279.
489. GĂMULESCU, DORIN, *Note slavo-române (În legătură cu etimologiile sîrbocroate din DLRM)*, RS, 14, 1968, 461–470.
490. GHERGARIU, L., *Note etimologice și lexicale* [Borteli, ciuciulē, drăpālī, dripāl(u)ī, drip(u)ī, dirpi, feșteli, heitui, jugul, mețārli, pățog, tārōasă, utāluiutoriul], LR, 18, nr. 1, 1969, 81–83.
491. GRAUR, AL., *Note etimologice* [marmanziu, marmuzică, magmuză], LR, 17, nr. 5, 1968, 413.
492. HAMP, ERIC P., *Etymological notes on DLR VI fasc. 9* [mineā, mină, mīnz, mīnzālī, mīrcav, mār], RRL, 14, nr. 1, 1969, 13–15.
493. HRISTEA, THEODOR, *Probleme de etimologie. Studii. Articole. Note*. [cu o scurtă bibliografie, un indice de autori și un indice de cuvinte românești], București, Editura științifică, 1968, 384 p. + erata. Vezi și nr. 513, 515, 516.
494. IORDAN, IORGU, *Note de lexicologie românească* [discută 78 de cuvinte care încep cu litera „o”], SCL, 20, nr. 1, 1969, 3–11.
495. IORDAN, IORGU, *Note etimologice și lexicale* [catedratic, certifica, circumstanțial, coresponda, dispersa, diurn, echivala, expune, intrinsec, literar, oral, problematic, sesiza, suficient, vizionar], LR, 17, nr. 3, 1968, 201–206.
496. KELEMEN, B., *Însemnări lexicale* [mustică, nășlăpi, nișălui, nilălău], CL, 13, nr. 2, 1968, 341–342.
497. MANOLACHE, TEODOR N., *Cîteva considerații despre originea și etimologia cuvîntului „Crăciun”*, MO, 20, nr. 1–2, 1968, 143–146.
498. MĂRII, I., [Note etimologice și lexicale] *Săgeae și nu săjae, frige și prefrige și nu frije și prefrije. Țilindăr, a țilindări. Erărām, erāsām*, LR, 17, nr. 3, 1968, 213–215; *Cervereu*, ib., nr. 6, 1968, 517–519.
499. MIHĂILĂ, G., *Note etimologice. 7. A se desfăta*, SCL, 19, nr. 4, 1968, 417–418.
500. MIHĂILĂ, G., [Note etimologice și lexicale] *Moldovalah, moldovlah*, LR, 18, nr. 2, 1969, 173.
501. MLADENOV, MAXIM SL., *Note etimologice* [Māche, māchea, māiche. Meșcă. Mișcă<sup>f</sup>. Otarāc. Mingōci. Prīsnel; cuvintele cu litera „m” sînt din DLR, t. VI, fasc. 1, 6, 7 și 8], LR, 17, nr. 6, 1968, 509–511; *Note etimologice și lexicale* [oreāv, patācă, patāscă, pișcă, pișleāg, preș, pōcie, slon, tearfă, tīrsă], ib., 18, nr. 2, 1969, 163–166.
502. NESTORESCU, VIRGIU, [Note etimologice; cuvinte din fasciculele 1–9 ale DLR, tomul VI], *Manēreă. Manișă. Meeli. Meléz. Mēșnișă. Mitiliziu*, LR, 17, nr. 5, 1968, 413–416; [cuvinte din fasciculele 10–13 din DLR, tomul VI] *Mirmă. Mojdrean. Morună. Moșoaneă. Motoflete*, ib., 18, nr. 1, 1969, 85–87.
503. PĂLTINEANU, VIOREL, [Note etimologice și lexicale] *Bujdă, bușlă. Ciurigăuă. Rujdă. Rujdi. Țifoae. Văgaș*, LR, 18, nr. 1, 1969, 83–85.
504. PĂTRUȚ, I., *Originea rom. sută*, CL, 13, nr. 1, 1968, 87–89.
505. PETROVICI, E., *Ursoi, Orsoae, Ursoae – Usoi, Osoi, Osoie, Osoae, Usoae „ubac”*, RRL, 13, nr. 5, 1968, 481–483.

506. PLETER, TIBERIU, *Cu privire la etimologia cuvintului grindei din dacoromână*, LR, 17, nr. 4, 1968, 303—306.
507. POGHIRC, C., *Problèmes actuels de l'étymologie roumaine*, RRL, 13, nr. 3, 1968, 199—214.
508. REGUŞ, CORNELIU, [Note etimologice şi lexicale] *Opuşină. Cupă. Şuvice. Leşcă*, LR, 17, nr. 6, 1968, 516—517.
509. ROBCIUC, I., [Note etimologice şi lexicale] *Malăneă. Mieduniţă. Mireotii. Mişărne. Mişeniţă. Mizelnie* [cuvinte din DLR, tomul VI, fasc. literei M], LR, 17, nr. 3, 1968, 209—213; *Báhur. Barán. Bastrigé. Dréncá. Foráctár. Grábie. Halabúdá. Hreábán. Húra. Japráscá. Máciuhá. Merezi. Mohoriş. Nihódá. Oboróg. Pacui. Pampúscá. Papindécá. Pázi. Pisóe. Rat. Rost. Sámáhoáncá. Şeoádá. Şpiţae. Şuh. Vizóe. Virstát. Znae* [cuvinte din culegerea *Lexic regional 2*, Bucureşti, Editura ştiinţifică, 1967], *ib.*, nr. 6, 1968, 511—516; *Jabráe. Morşi. Plencáci. Pochihéel. ib.*, 18, nr. 1, 1969, 87—88.
510. RUSU, VALERIU, [Note etimologice] *Dr. iut* [cu o hartă în text], SCL, 19, nr. 4, 1968, 419—420.
511. TĂNASE, ADELA-MIRA, *Genul substantivelor de origine franceză în limba română* [cu rezumate în rusă şi franceză], AUT, 6, 1968, 177—188.
512. \* \* *Addendum to the paper „Zmeură”* by E. P. Hamp, published in RRL, XII (1967)-6, p. 523—524, RRL, 13, nr. 4, 1968, 367.



Vezi şi nr. 126, 233, 267, 300, 312, 327, 336, 341, 367, 372, 373, 434, 456, 567  
571, 687.

### Recenzii

513. BULGĂR, GH., Th. Hristea, „*Probleme de etimologie*” [Bucureşti, Editura ştiinţifică, 1968, IB, 15, nr. 4686, 1968, 2.  
Vezi şi nr. 493.
514. KIRÁLY, F., Lajos Tamás, *Etymologisch-historisches Wörterbuch der ungarischen Elemente im Rumänischen (Unter Berücksichtigung der Mundartwörter)*, Budapest, Akadémia Kiadó, 1966, 936 p., AUT, 6, 1968, 288—292.
515. MĂRII, I., Theodor Hristea, *Probleme de etimologie*, Editura Academiei [sic!], 1968, Steaua, 19, nr. 10, 1968, 93—95.  
Vezi şi nr. 493.
516. PĂLTINEANU, V., Theodor Hristea, *Probleme de etimologie. Studii. Articole. Note*, Bucureşti, Ed. ştiinţifică, 1968, 384 p., StUBB, 14, fasc. 1, 1969, 131—133.  
Vezi şi nr. 493.



Vezi şi nr. 350.

### d. Lexicografie

517. BERG, I., *Dicţionar de cuvinte, expresii, citate celebre* [cu un indice analitic de nume proprii de Palenciuc Viorica, un indice tematic şi unul bibliografic], Bucureşti, Editura ştiinţifică, 1968, 478 [—480] p.  
Vezi şi nr. 550, 553.
518. BOLOCAN, GH., VORONŢOVA, T., *Dicţionar frazeologic rus-român*, Bucureşti, Editura ştiinţifică, 1968, 392 p.
519. BORZA, AL., *Dicţionar etnobotanic cuprinzând denumirile populare româneşti şi în alte limbi ale plantelor din România*. Colaborator principal: Al. Beldie. Colaboratori: Val. Butură, V. Codoreanu, I. Morariu, A. Nyárády, C. Papp, Viorica Păun, Şt. Péterfi, I. Popa-Cîmpeanu, Gh. Silaghi, I. Tăzlăuanu, Em. Ţopa [Partea I: Conspectul alfabetic al denumirilor ştiinţifice ale genurilor şi speciilor de plante, cu indicarea denumirilor populare româneşti şi în alte limbi. Partea a II-a: Indexul alfabetic al denumirilor populare româneşti de plante, cu indicarea denumirilor ştiinţifice corespunzătoare — redactat de Al. Beldie; cu o bogată bibliografie], [Bucureşti], Editura Academiei Republicii Socialiste România, 1968, 320 p., + crata.

520. D[ĂNĂILĂ], I., *De la redacția Dicționarului limbii române (DLR)* [apel către cititori pentru obținerea de informații despre cuvintele narognât, năgăiță, născălări, năvălcuță, negór, nair, nástru, natarcîe, naturálă, năclăie, năcrădeá, nádúlă, năjgniță, năjtrnic, năpîrt, năpráznică, năsădeálă, năsădît, năsăvăit, năsușniță, negăiálă, năsltav, năstrecea, năpușanie, nádos, náicu, nat<sup>1</sup>, năboitúră], LR, 18, nr. 2, 1969, 199–201.
521. FOCȘENEANU, ELEODOR, *Dicționar de buzunar spaniol-român* [cu o scurtă anexă: Forme speciale de conjugare], București, Editura științifică, 1968, 519 p.
522. GEORGESCU-TISTU, N., *Vocabular de bibliologie. Bilanțul recenziilor. Perspective*, RB, 21, nr. 11, 1968, 664–667.  
Vezi și nr. 532, 549.
523. NETEA, VASILE, *Dicționar bilingve*, ScTin, 24, nr. 5840, 1968, 3.
524. RADOVICI, MARIA, *Mic dicționar spaniol-român*, București, Editura științifică, 1968, 420 p. [liliput].
525. RUSU, GH., [La rubrica: Voci din public] *Da! Dicționar... dar cum?* [pentru un dicționar explicativ de uz școlar], RLit, 2, nr. 12, 1969, 2.
526. VASCENCO, VICTOR, *Dicționar de buzunar român-rus* [cca 18 000 de cuvinte; cu îndrumări de folosire a dicționarului, o listă de abrevieri și o listă a lucrărilor consultate], București, Editura științifică, 1968, 485 [–487] p.
527. VĂIDEANU, G., *Dicționarul pedagogic românesc*, IB, 15, nr. 4643, 1968, 2.
528. \* \* \* *Dicționar tehnic poliglot. Română-rusă-engleză-germană-franceză-spaniolă*, Ed. a II-a [cu un indice de cuvinte pentru fiecare din cele șase limbi], București, Editura tehnică, 1967, 1233 p.  
Vezi și nr. 555.
529. \* \* \* *Dicționarul limbii poetice a lui Eminescu*. Academia Republicii Socialiste România. Institutul de lingvistică din București. Sub redacția acad. Tudor Vianu. Redactori: Gh. Bulgăr, Ion Gheție, Luiza Seche și Flora Șuteu. Adunarea materialului s-a făcut de un colectiv alcătuit din Gh. Bulgăr, Șerban Cioculescu, Ion Gheție, Ion Dumitrescu, Luiza Seche, Vladimir Streinu, Flora Șuteu. A colaborat parțial Dimitrie Marmeliuc [cu un cuvînt înainte de Tudor Vianu, o prezentare a dicționarului și a normelor tehnice de lucru, o listă a abrevierilor, o parte enciclopedică, o anexă care cuprinde o listă de izvoare și cinci tabele cu modificări la edițiile folosite], București, Editura Academiei Republicii Socialiste România, 1968, 646 p.  
Vezi și nr. 536, 539, 541, 543, 545, 547, 551.
530. \* \* \* *Dicționarul limbii române (DLR)*, Serie nouă, Tomul VI, fascicula a 12-a și a 13-a: MORSĂ<sup>2</sup>–MUZUR–AGA. Academia Republicii Socialiste România. Redactori responsabili: Iorgu Iordan, membru al Academiei Republicii Socialiste România, Alexandru Graur, membru al Academiei Republicii Socialiste România, Ion Coteanu, membru corespondent al Academiei Republicii Socialiste România. Redactori responsabili ai fasciculei a 12-a și a 13-a: Ion Coteanu, Mircea Seche. Au redactat articolele din fascicula a 12-a și a 13-a, în cadrul Sectorului de lexicologie al Institutului de lingvistică din București: Ana Canarache, Elena Ciobanu, Eugenia Contraș, Eleonora Cosmopol, Florica Ficșinescu, Georgeta Ianovici, Constant Maneca, Dumitru Marmeliuc, Lidia Sadoveanu-Cucu, Lidia Sfirlea, Zizi Ștefănescu-Goangă. La revizia acestei fascicule au participat: Florica Ficșinescu, Finuța Hasan, Florența Sădeanu, Luiza Seche, Lidia Sfirlea. Au fost consultați pentru etimologii: Alexandru Graur, Emil Petrovici, Grigore Brîncuș, Vladimir Drimba, Theodor Hristea, Maria Iliescu, Béla Kelemen, Gheorghe Mihăilă, Cicerone Poghirc, Nicolae Ursu, București, Editura Academiei Republicii Socialiste România, 1968, 195 p. (p. 880–1076).  
Vezi și nr. 538.
531. \* \* \* *Mic dicționar filozofic*. Redactori coordonatori: R. Sommer, R. Tomoioagă, P. Vaida. Autori: I. Banu, Ov. Bădina, I. Bălănescu, P. Bieltz, Al. Boboc, M. Breazu, Gh. Cazan, I. Cernea, M. Cernea, Oct. Chețan, Clara Dan, Miron Engel, Simion Ghiță, N. Gogoneață, L. Grumberg, C. I. Gulian, I. Iordăchel; F. Mahler, C. Marinescu, Liubomira Miros, P. Nicoară, Z. Ornea, P. Pantazi, I. Pascadi, Cornel Popa, St. Popescu, V. Popescu, Paul Popovici, Al. Posescu, M. Rosenberg, V. Săhleanu, E. St. Simion, H. H. Stahl, R. Stoichiță, Al.



Tănase, Uroș Tomin (secretar), R. Tomoioagă, Ov. Trăsnea, P. Vaida, București, Editura politică, 1969, 400 p.  
Vezi și nr. 548.



- Vezi și nr. 3, 207, 267, 273, 282, 283, 569, 582, 1048, 1049, 1134, 1140, 1143.  
532. BERCEANU, B. B., *Observații și propuneri privind Vocabularul de bibliologie*, Ediția 1966 (IV), RB, 21, nr. 10, 1968, 613—615.  
533. BOLOCAN, GH., *Русско-румынский словарь*, elaborat de N. G. Corlăteanu și E. M. Rusev, ediția a II-a revăzută și adăugită, Moscova, Editura *Советская Энциклопедия*, 1967, 1056, p., LR, 17, nr. 6, 1968, 534—539.

#### Recenzii

534. BOTEZATU, PETRE, *Antidicționar* [discută termenii filozofici din ediția a doua a *Dicționarului de neologisme* de Florin Marcu și Constant Maneca, București, Editura științifică, 1966], Cronica, 3, nr. 43, 1968, 10.  
535. BURNEI, ALEXANDRA, Florin Marcu — Constant Maneca, *Dicționar de neologisme*, Ed. a II-a revăzută și adăugită. Editura științifică, București, 1966, 766 p., SCL, 19, nr. 5, 1968, 572—575.  
536. CIOCULESCU, ȘERBAN, *Varietăți filologice* [despre *Dicționarul limbii poetice a lui Eminescu*, București, 1968], RLit, 1, nr. 9, 1968, 5.  
Vezi și nr. 529.  
537. CIPLEA, GH., *Dicționar ceh-român*. Editura Academiei Republicii Socialiste România, Institutul de lingvistică din București, [1967], XLIII + 560 p., SCL, 19, nr. 5, 1968, 576—579; vezi și RS, 14, 1968, 499—501.  
538. GRAUR, AL., [La rubrica: Cronica limbii] *Dicționarul limbii române* [DLR, tomul VI], RLit, 2, nr. 4, 1969, 14.  
Vezi și nr. 530.  
539. GRAUR, AL., [La rubrica: Cronica limbii] *Lexicul lui Eminescu* [și despre *Dicționarul limbii poetice a lui Eminescu*, București, 1968], RLit, 2, nr. 1, 1969, 14.  
Vezi și nr. 529.  
540. IONAȘIU, D. G., *O completare la „Micul dicționar diplomatic”* [român, București, 1967; termenii *condominium* și *coimperium*], Lumea, 7, nr. 3, 1969, 31.  
541. IRIMIA, D., *Dicționarul Eminescu* [București, 1968], Cronica, 4, nr. 3, 1969, 8, 9.  
Vezi și nr. 529.  
542. MANECA, CONSTANT, Alphonse Juilland, P.M.H. Edwards, Ileana Juilland, *Frequency Dictionary of Rumanian Words*, London — The Hague — Paris, Mouton & Co., 1965, 492 p., SCL, 20, nr. 1, 1969, 119—122.  
543. MARINESCU, EUGEN, *Răceală lingvistică și numai atât?* [despre *Dicționarul limbii poetice a lui Eminescu*, București, 1968], RLit, 2, nr. 3, 1969, 12.  
Vezi și nr. 529.  
544. MARINESCU, RAREȘ, *Dicționar român-francez*, București, Editura științifică, 196 p., Rev. inv. sup., 10, nr. 4, 1968, 80—81.  
545. MOSCU, MARIA, *Dicționarul limbii poetice a lui Eminescu* [București, 1968], RLib, 26, nr. 7495, 1968, 3.  
Vezi și nr. 529.  
546. NETEA, VASILE, *Dicționar român-francez*, ScTin, 24, nr. 5922, 1968, 3.  
547. PIRU, AL., *Limba poetică a lui Eminescu* [despre *Dicționarul limbii poetice a lui Eminescu*, București, 1968], RLit, 2, nr. 13, 1969, 12.  
Vezi și nr. 529.  
548. POP, GRIGORE TRAIAN, *Micul dicționar filozofic* [București, 1969], Ramuri, 6, nr. 3, 1969, 16—17.  
Vezi și nr. 531.  
549. RĂDULESCU-VALASOGLU, IRINA, *Vocabular de bibliologie*. Centrul de documentare științifică al Academiei Republicii Socialiste România și Biblioteca Academiei Republicii Socialiste România, 1966, 179 p., SCDE, 9, nr. 4, 1967, 500—501.  
550. SEBASTIAN, LASCĂR, *Un dicționar umoristic de citate celebre* [despre dicționarul lui I. Berg, *Dicționar de cuvinte, expresii, citate celebre*, București, 1968], RLit, 2, nr. 6, 1969, 8.  
Vezi și nr. 517.  
551. TEPELEA, GABRIEL, *Dicționarul limbii poetice a lui Eminescu* [București, 1968], Argeș, 4, nr. 1, 1969, 6—7.  
552. VAIMBERG, S., V. Vasenco, *Mic dicționar român-rus*, Editura științifică, București, 1966, 819 p., RS, 14, 1968, 495—499.

553. B. V., I. Berg : „*Dicționar de cuvinte, expresii, citate celebre*”. Un important instrument de cultură, PN, 13, nr. 9–10, 1968, 39–40.  
Vezi și nr. 517.
554. \* \* \* *Dicționar tehnic poliglot*, ediția a II-a, ȘtTehn, 20, nr. 3, 1968, 31  
Vezi și nr. 528.



Vezi și nr. 305, 307, 310, 392, 397, 403, 514, 786, 793, 843, 847, 899, 906, 913, 981, 990, 1002, 1009, 1152, 1157, 1158, 1160, 1161.

## 9. ONOMASTICĂ

### a. Generalități

555. SIMIAN, EUGENIA, *Observații asupra numelor de persoană și de locuri*, LL, 17, 1968, 201–216.
556. TEIUȘ, SABINA, *Referitor la sfera și locul onomasticii în lingvistică*, SMO, 7–11.
557. \* \* \* *Studii și materiale de onomastică*. Academia Republicii Socialiste România. Filiala Cluj. Institutul de lingvistică și istorie literară. Redactor responsabil : E. Petrovici. Redactor responsabil adjunct : I. Pătruț, Secretar : Aurelia Stan, [București], Editura Academiei Republicii Socialiste România, 1969, 224 p. + erata + 6 hărți [14 articole din domeniile : I. Antroponimie (5 articole), II. Toponimie (9 articole) ; cu un indice de materii, de autori, de opere și de cuvinte].

### b. Antroponimie

558. ARDELEANU, V., *Vechimea numelor de familie țărănești din Banat*, CL, 13, nr. 2, 1968, 219–226.
559. CRISTUREANU, AL., *Prenume de proveniență cultă în antroponimia contemporană românească*, SMO, 21–43.
560. KIS, EMESE ȘI GROZA, MARIA, *Porecla-metaforă privită ca un micromodel explicativ*, SMO, 51–57.
561. NEIESCU, ILEANA ȘI STAN, AURELIA, *Criteriile de alegere a prenumelor în zona Porților de Fier*, CL, 13, nr. 2, 1968, 211–217.
562. ȚĂRA, VASILE, *Supranumele românești din comuna Domașnea (Caraș-Severin)* [cu rezumate în rusă și franceză], AUT, 6, 1968, 225–239.



Vezi și nr. 555, 557, 579, 693, 1012, 1024.

### c. Toponimie

563. ARDELEANU, V., *Mărturia Bistrelor bănățene*, SMO, 181–187.
564. AVRAM, MIRCEA, [La rubrica : *Tribuna Contemporanului*] *Ceva despre toponimie ... și nu tocmăi*, Contemporanul, nr. 6, 1969, 2.
565. BUZATU, D., *Toponimie doljană*, MO, 19, nr. 1–2, 1967, 59–70.
566. CAPRARU, I., [La rubrica : *Tribuna Contemporanului*] *Numele de sate* [pentru păstrarea vechilor denumiri de sate], Contemporanul, nr. 8, 1969, 2.
567. DAICOVICIU, CONSTANTIN, *Însemnări despre Dacia (XIV). Note pe marginea unor probleme* [despre etimologia toponimului Cluj], Steaua, 19, nr. 11, 1968, 68–69.
568. HOMORODEAN, M., *Cu privire la tautologiile toponimice*, SMO, 69–74.
569. HOMORODEAN, M., *Despre problema elaborării unui dicționar toponimic românesc*, CL, 13, nr. 2, 1968, 355–359.
570. HOMORODEAN, M., *Toponimia satelor Cinciș și Valea Ploștii (județul Hunedoara)* [cu o figură în text], SMO, 87–109.
571. JANITSEK, E., *O clasificare în microtoponimie : nume topice românești de origine maghiară*, SMO, 75–80.

572. JANITSEK, E., *Toponimia văii superioare a râului Șiu (Satele Șieuf, Ruștior, Sebiș, Lunca – jud. Bistrița-Năsăud)* [cu o figură în text și 4 hărți în afară de text], SMO, 111–151.
573. MOLDOVEANU, GH., *Toponimia vrtnceană*, Ateneu, 5, nr. 8, 1968, 14.
574. OANCEA, D. I., *Cu privire la oronimul Omul (Notă toponimică preliminară)*, SCGeogr, 15, nr. 1, 1968, 109–110.
575. OROS, M., *Din toponimia Văii Bistriței (județul Bihor)* [cu 2 hărți în afară de text], SMO, 189–197.
576. PĂTRĂȘCANU, TRAIAN, *Toponimia comunelor Zlatna și Ciugud din raionul Alba* [288 de termeni, o figură în text și un rezumat în franceză], Apulum, 6, 1967, 677–698.
577. PĂTRUȚ, I., *Toponime oficiale și populare*, SMO, 81–85.
578. PĂTRUȚ, IOAN și PĂTRUȚ, MALVINA, *Toponimice bănățene în -ești (II)*, CL, 13, nr. 2, 1968, 201–209.
579. PETROVICI, E., *Oronime formate din antroponime în Carpații românești* [versiune modificată a articolului din RRL, 11, nr. 6, 1967, 481–488; cu o bibliografie de 15 titluri], SMO, 61–68.
580. PETROVICI, E., *Toponime slave în\* -sk-ica pe teritoriul României*, CL, 13, nr. 2, 1968, 193–199.
581. RUSU, GR., *Nume de locuri din nord-estul Transilvaniei*, SMO, 153–180.
582. SUCIU, COROLAN, *Dicționarul istoric al localităților din Transilvania întocmit de ...* Vol. II O–Z [cu o corrigendă la vol. I în text și un articol în memoriam de Șt. Pascu] [București], Editura Academiei Republicii Socialiste România, [1968], 448 p. + corrigendă la vol. al II-lea.



Vezi și nr. 555, 557, 948.

#### Recenzii

583. IONESCU, I., Constantin C. Giurescu, *Înțelesul topicului „Parinț”*. *Date despre agricultura românească din Carpați în evul mediu*, în „Omagiu lui Alexandru Rosetti”, Editura Academiei R. S. România, București, 1965, 303–306, MO, 19, nr. 1–2, 1967, 159–161.

#### 10. FILOLOGIE

584. ALEXIANU, AL., *Căldătoriile psalmilor mitropolitului Dosoftei*, GB, 26, nr. 11–12, 1967, 1124–1141.
585. ARDELEANU, RADU A., *Cu privire la izvoarele predicilor lui Petru Maior*, Steaua, 19, nr. 8, 1968, 98–101.
586. BASARAB, MIRCEA, *Prefețele Mineiilor de la Râmnic (1776–1780). Problema originii latine a poporului și a limbii române*, MO, 19, nr. 9–10, 1967, 763–768. Vezi și nr. 669.
587. BĂLAȘA, D., *Contribuția cronicarului Dionisie Eclesiarhul la îmbogățirea molifnicului românesc. Un manuscris ecleziastic necunoscut*, BO, 86, nr. 1–2, 1968, 209–221.
588. BOGDAN, DAMIAN P., *La mise en valeur des fonds de manuscrits et de documents slaves de la bibliothèque de l'Académie de la République Socialiste de Roumanie*, RRH, 7, nr. 4, 1968, 587–612.
589. BOGDAN, DAMIAN P., „*Letopisețul de la Bistrița*”: *la plus vieille des chroniques roumaines – sa langue* [particularități fonetice și morfologice], RESEE, 6, nr. 3, 1968, 499–524.
590. BOGDAN, DAMIAN P., *13 file inedite din cel de-al doilea arhetip al Învățăturilor lui Neagoe Basarab* [text slav. n și traducere], RITL, 17, nr. 3, 1968, 487–497.
591. BOROIANU, C., *Cînd a fost scrisă cronica lui Neculce*, RITL, 17, nr. 4, 1968, 673–677.
592. CARDAȘ, GH., *Teodor Corbea, poet și traducător al Psaltirii*, „*vel pisar i canțelar*” al împăratului Petru cel Mare, MO, 19, nr. 1–2, 1967, 28–44.
593. CAZACU, MATEI, *Sur la date de la lettre de Neacșu de Cîmpulung (1521)*, RESEE, 6, nr. 3, 1968, 525–526.

594. CĂRĂUȘU, ALEXANDRU ȘI STAN, DUMITRU, *Un punct de vedere probabilist-informațional în problema paternității cronicii „Istoriile domnilor Țării Românești”* [atribuie lui Radu Popescu ambele părți ale cronicii; cu 11 tabele în text], SCL, 19, nr. 2, 1968, 163–175.
595. CÂNDEA, VIRGIL, *L'humanisme d'Udriște Năsturel et l'agonie des lettres slavonnes en Valachie* [cu 7 figuri în text și o anexă], RESEE, 6, nr. 2, 1968, 239–287.
596. CIOBANU, GH., *Manuscrisele psaltice românești din secolul al XVIII-lea*, GB, 26, nr. 11–12, 1967, 1118–1123.  
Vezi și nr. 668.
597. CIUREA, D. D., „Io” din titulatura documentelor românești (noi sublinieri), [cu un rezumat în franceză], AnIst. Iași, 4, 1967, 187–189.
598. COMBIESCU, MARIANA, *Psaltirea de la Mehadia* [o copie din sec. al XVI-lea localizată într-o zonă nordică a dialectului daco român pe baza particularităților fonetice și morfologice], LR, 17, nr. 3, 1968, 259–268.  
Vezi și nr. 664.
599. CORAVU, DIMITRIE, *Aspecte ale activității de tipărire și răspândire a cărților bisericești românești în Transilvania, Muntenia și Moldova în secolul al XVIII-lea*, BO, 85, nr. 11–12, 1967, 1218–1228.
600. CORAVU, DIMITRIE, *Tipografi de la Râmnic din a doua jumătate a secolului al XVIII-lea și primul pătrar al secolului al XIX-lea*, MO, 19, nr. 3–4, 1967, 247–260.
601. CORAVU, DIMITRIE, *Tipografi de la Râmnic în prima jumătate a secolului al XVIII-lea*, MO, 19, nr. 1–2, 1967, 45–58.
602. CREȚU, I., *Răspuns unei contestări* [din articolul lui Al. Piru din RLit, 1, nr. 8, 1968, 12], RLit, 1, nr. 11, 1968, 12.  
Vezi și nr. 619.
603. CRONȚ, GHEORGHE, *Le livre de jugement de l'empereur Justinien. Compilation des sources byzantines en version slave et roumaine*, RESEE, 6, nr. 4, 1968, 639–647.
604. CURTUI, AUREL, *Semnificația primei traduceri românești a piesei Hamlet* [cu rezumate în rusă și engleză], STUBB, 13, fasc. 2, 1968, 59–63.
605. DEL CONTE, ROSA, *Le due madri della Peregrinatio Virginis rumena nota col nome di „Cântarea Maicii Domnului”* [cu 6 figuri în text, 2 apendice], RESEE, 6, nr. 2, 1968, 191–226.
606. GEORGESCO, VALENTIN AL., *Présentation de quelques manuscrits juridiques de Valachie et de Moldavie (XV<sup>e</sup> – XIX<sup>e</sup> siècles). Contribution à l'étude de la réception du droit byzantin en Roumanie, I*, RESEE, 6, nr. 4, 1968, 625–638.
607. GHEȚIE, ION, *Maramureșul anilor 1500 – patrie a textelor rotacizante?* [răspunde negativ la întrebare, textele rotacizante aparținând unei zone largi care cuprinde Ardealul de la nord de Mureș, Crișana, Maramureșul și, eventual, Banatul și Moldova], LR, 17, nr. 3, 1968, 251–257.
608. GHEȚIE, ION, *Note asupra localizării vechilor texte românești după criteriile lingvistice*, LL, 17, 1968, 191–199.
609. KISS, FRANCISC, *Date noi privind circulația „Cazaniei” lui Varlaam în Transilvania*, Steaua, 19, nr. 11, 1968, 127–128.
610. LIŢA, ELENA, *Pometnicul de la Bisericiani* [textul slav cu traducere românească, cu 6 facsimile în afară de text, indice de nume de persoane și toponimice], RS, 14, 1968, 411–454.
611. MAREȘ, ALEXANDRU, *Despre un presupus Lituighier slavon coresian și despre datarea unei cărți tipărite de Șerban Coresi* [cu 2 facsimile în text; stabilește, pe baza datelor cronologice secundare, anul 7095 (1587)], LR, 17, nr. 5, 1968, 457–462.
612. MAREȘ, ALEXANDRU, *Din nou despre Psaltirea slavo-română din jurul anilor 1576–1577* [este un exemplar (dintr-o ediție bilingvă) care a aparținut lui Petre Șchiopul], LR, 17, nr. 3, 1968, 269–270.
613. MIHĂILĂ, G., *Istoriografia română veche (sec. al XV-lea – începutul sec. al XVII-lea) în raport cu istoriografia bizantină și sud-slavă* [cu rezumate în rusă și franceză], RS, 15, 1967, 157–202.
614. MOLIN, VIRGIL, *Observații și opinii noi în legătură cu tipăriturile ieromonahului Macarie (1508–1521)*, MMS, 43, nr. 5–6, 1967, 382–388.  
Vezi și nr. 671.
615. MOLIN, VIRGIL, *Un secol de la începuturile eliminării chirilice din tiparul cărților bisericești*, GB, 27, nr. 1–2, 1968, 61–71.
616. ONU, LIVIU, *Contribuții la o ediție critică a scrierii lui Miron Costin De neamul moldovenilor* [cu o machetă și un rezumat în franceză], AUB, 15, 1966, 371–396.

617. PAMFIL, VIORICA, *Palia de la Orăștie, 1581—1582. Text-Facsimile-Indice*. Ediție îngrijită de ... doctor în filologie [cu o introducere în care sînt expuse principiile de transcriere], București, Editura Academiei Republicii Socialiste România, 1968, XIV+499 p.  
Vezi și nr. 648, 654.
618. PANAITESCU, P. P., *Les origines de l'imprimerie en langue roumaine*, RESEE, 6, nr. 1, 1968, 23—37.
619. PIRU, AL., *Pseudorestituiri* [contestă paternitatea lui G. Ibrăileanu pentru unele dintre textele din volumul *G. Ibrăileanu. Restituiri literare* de I. Crețu], RLit, 1, nr. 8, 1968, 12.  
Vezi și nr. 602.
620. PISTRUI, CHIRIL, *Manuscrisul slav nr. 2 din Biblioteca Mitropoliei din Sibiu* [cu 4 figuri în afară de text], ST, 20, nr. 3—4, 1968, 258—264.
621. PISTRUI, C., *O carte rară (Octoiul dezvoltat de la Sibiu)*, MA, 12, nr. 8—9, 1967, 763—764.
622. RĂDUICĂ, GEORGETA, *Calendare și almanahuri vechi la Biblioteca Academiei R. S. România*, SCDB, 10, nr. 4, 1968, 477—482.
623. RIZESCU, I., *Raportul dintre versiunea slavă și cea românească a Pravilei ritorului Luceai (1581)* [textul românesc dezvoltă originalul], LR, 17, nr. 5, 1968, 439—447.
624. RIZESCU, I., *Un zăpis din secolul al XVI-lea?* [din fondul de manuscrise al Arhivelor Statului din Iași; cu două clișee în text], LR, 17, nr. 6, 1968, 497—500.
625. RIZESCU, I., *Un zăpis moldovenesc din 1571* [cu un facsimil în text], LR, 18, nr. 1, 1969, 75—79.
626. ROMAN, I. I., *Primul document românesc brașovean cunoscut: scrisoarea Popii Iane* [cu un facsimil în text], LR, 18, nr. 1, 1969, 69—73.
627. RUSU, ALEXANDRU, *Din începuturile tiparului, librăriilor și legătoriei de cărți din Banat*, RB, 22, nr. 1, 1969, 35—37.
628. SACERDOȚEANU, A., *Dionisie Eclesiarhul traducător al hrisovului din 1609 pentru Mănăstirea Bucovățul*, MO, 19, nr. 11—12, 1967, 941—947.
629. SACERDOȚEANU, AURELIAN, *Orientări în paleografia română* [cu 5 figuri și 4 tabele în text și un rezumat în franceză], RA, 11, nr. 1, 1968, 3—34.
630. STĂNICĂ, VASILE, *Date noi despre documentele româno-slave păstrate în Biblioteca Națională din Sofia* [dă cinci texte cu traducerea lor], Studii, 21, nr. 5, 1968, 865—880.
631. TEODORESCU, MIRELA, *O copie ardeleană fragmentară a Psaltirii în versuri a mitropolitului Dosoftei* [făcută de preotul Avram din com. Cioara de lângă Alba Iulia, în sec. al XIX-lea; este descrisă grafia], LR, 5, nr. 5, 1968, 449—455.
632. TOMESCU, MIRCEA, *Istoria cărții românești de la începuturi pînă la 1918*, București, Editura științifică, 1968, 216 p. + 116 figuri și 8 planșe.  
Vezi și nr. 653, 661.
633. TEPELEA, G. F., *Date noi despre izvoarele și glosele Noului Testament de la Bălgrad, 1648*, GB, 26, nr. 9—10, 1967, 924—933.
634. URSU, N. A., *Un manuscris necunoscut, din care a extras Eminescu mai multe „cîntece de lume”* [ms. nr. 3244 din Biblioteca Academiei R. S. România; cu 3 facsimile în text], LR, 17, nr. 6, 1968, 485—495.
635. VIRTOSU, EMIL, *Paleografia româno-chirilică* [cu 41 facsimile în afară de text, o bibliografie de 18 titluri și 29 de albume și un rezumat în franceză], București, Editura științifică, 1968, 346 [—348] p. + erata.
636. VOINESCU, SILVESTRU, *Tipărituri vechi aflate în fondurile bibliotecii municipale din Pitești. Fondul de aur*, Argeș, 4, nr. 1, 1969, 3.
637. ZUGRAV, I., *Un vechi manuscris cu „istorii persăști” din biblioteca mănăstirii Sf. Ioan cel Nou de la Suceava*, MMS, 43, nr. 11—12, 1967, 703—705.  
Vezi și nr. 670.
638. \* \* \* *Catalogul manuscriselor românești*, vol. IV (1062—1380), întocmit de G. Ștrempel (redactor responsabil), Fl. Moisil, L. Stoianovici, Biblioteca Academiei Republicii Socialiste România, București, Editura Academiei Republicii Socialiste România, 1967, 703 p. [cu un indice alfabetic și pe materii].  
Vezi și nr. 649.



Vezi și nr. 53, 267, 324, 328, 945, 953.

## Recenzii

639. BĂRBULESCU, C., Gheție Ion, *Că privire la textele slavo-române cu traducere interlineară din secolele al XVI-lea și al XVII-lea*. În : „Limba română”, București, 17, nr. 1, 1968, p. 75—78, SCDB, 10, nr. 2, 1968, 262—263.
640. BĂRBULESCU, C., I. C. Chițimia, *Antim Ivireanul după 250 de ani de la moarte (1716—1966)*, în „Revista de istorie și teorie literară”, Buc., t. XVI, 1967, nr. 2, p. 195—204, ST, 20, nr. 7—8, 1968, 601—602.
641. BĂRBULESCU, C., Jako S., *Filigrane transilvănene din secolul al XVI-lea*. În : „Studia Universitatis Babeș-Bolyai”, Cluj, Series Historia, fasc. 1, 1968, p. 3—19, SCDB, 10, nr. 2, 1968, 263.
642. BĂRBULESCU, CORNEL, Simonescu, Dan, *Cercetări românești despre Incunabile. Incunabilele din bibliotecile Republicii Socialiste România*. În : „Probleme de bibliologie”, 2, 1967, p. 91—106, SCDB, 10, nr. 1, 1968, 107—110.
643. BODOGAE, T., Vucosașa Karanovici : *Liturghierul manuscris al lui Radu Sirbul*, extras din „Recueil du Musée National” IV (1964), Belgrad, în l. srbă, MA, 12, nr. 8—9, 1967, 764.
644. DECEI, AUREL, *Catalogul documentelor referitoare la viața economică a țărilor române în sec. XVII—XIX*. Documente din Arhivele Statului. Sibiu, vol. II, întocmit de Dumitru Limona. Din publicațiile Direcției generale a Arhivelor Statului din Republica Socialistă România, București, 1967, 524 facsimile, RA, 12, nr. 1, 1968, 210—211.
645. DEMÉNY, L., Arnold Huttman și Pavel Binder, *Contribuții la biografia lui Filip Moldoveanul, primul tipograf român*, în culegerea *Limbă și literatură a Societății de științe istorice și filologice din Republica Socialistă România*, vol. XVI, București, 1968, p. 145—174, Studii, 22, nr. 1, 1969, 169.
646. FĂNESCU, MIHAIL, Dumitru et Elena Limona, *Catalogul documentelor grecești* (Catalogue des documents grecs), Bucarest, 1958, 2 volumes (vol. I, XIII + 803 p. — (813); vol. II, VIII + 429 p. — (430 p.) + 8 fasc.). Source pour l'histoire de l'Empire Ottoman et du Proche Orient, SAO, 5—6, 1967, 448—452.
647. FĂNESCU, MIHAIL, Dumitru Limona, *Catalogul documentelor referitoare la viața economică a țărilor române în sec. XVII—XIX*. Documente din Arhivele Statului Sibiu, București, 1966, vol. I 581 p. (Le catalogue des documents concernant la vie économique des Pays Roumains au XVII<sup>e</sup>—XIX<sup>e</sup> siècles. Documents des Archives d'Etat de Sibiu), SAO, 5—6, 1967, 460—461.
648. GHEȚIE, ION, *Palia de la Orăștie 1581—1582*. Text-Facsimile-Indice. Ediție îngrijită de Viorica Pamfil, doctor în științe filologice. Editura Academiei Republicii Socialiste România, 1968, XIV + 495 p. [obiecții referitoare, în special, la transcriere și la indice], LR, 17, nr. 6, 1968, 529—532.  
Vezi și nr. 617.
649. ILIEȘ, AURORA, *Catalogul manuscriselor românești*, vol. IV (1062—1380) întocmit de G. Ștrempel (redactor responsabil), Fl. Moisil și L. Stoianovici (Catalogue des manuscrits roumains), vol. IV (1062—1380) dressé par G. Ștrempel (rédacteur en chef), Fl. Moisil et L. Stoianovici, Editura Academiei Republicii Socialiste România, Bucarest, 1967, 701 p., RRH, 7, nr. 4, 1968, 613—615.  
Vezi și nr. 638.
650. IONESCU, I., Ion Gheție, *Cîteva precizări în legătură cu datarea Catehismului lui Coresi*, în „Studii și cercetări lingvistice”, XVII (1966), nr. 5, p. 547—553, MO, 19, nr. 11—12, 1967, 988—991.
651. IONESCU, I., Pandele Olteanu, *Presupusul original unguresc al Cazaniei I, din 1564 a diaconului Coresi : corectarea unei erori*, în „Omagiul lui Alexandru Rosetti”, Editura Academiei R. S. România, București, 1965, 645—650, MO, 19, nr. 1—2, 1967, 157—158.
652. LECTOR, *Tetraevanghelul de la Sibiu, tipărit în 1546* [despre articolul lui Ludovic Demény și Dan Simonescu din SCDB, 1, 1965, 1—18], GB, 27, nr. 1—2, 1968, 203—205; *Tetraevanghelul lui Coresi și Evangheliarul din Londra* [despre articolul lui Ion Gheție din SCL, 18, nr. 3, 1967, 313—324], ib., 208—211; *Un cronograf*

- ilustrat atribuit mitropolitului Antim Ivireanu [despre articolul lui G. Ștrempelel din RS, 13, 1966, 306-355], ib., 211-215.
653. MAKUTOVICI, GELCU, Tomescu Mircea, *Istoria cărții românești de la începuturi pînă la 1918*, București, Editura științifică, 1968, 216 p., SCDB, 10, nr. 4, 1968, 521-522.  
Vezi și nr. 632.
654. MAREȘ, AL., *Palia de la Orăștie 1581-1582*. Text, facsimile, indice. Ediție îngrijită de Viorica Pamfil. Editura Academiei Republicii Socialiste România, 1968, 495 p. [cu privire specială asupra transcrierii], SCL, 19, nr. 6, 1968, 649-651.  
Vezi și nr. 617.
655. MIHĂILĂ, ELENA CASANDRA, V. Molin, *Venise, berceau de l'imprimerie glagolitique et cyrilique*, „Studi Veneziani”, VIII, 1966, p. 347-447, RESEE, 6, nr. 2, 1968, 383.
656. MISCHIE, M., Ruffini Mario, *L'opera della Chiesa Ortodossa Romana nella creazione della lingua letteraria nazionale* (Opera Bisericii Ortodoxe Române în creația limbii literare naționale). În: *Orientalia Christiana periodica*, Roma, 1966, p. 181-223, 450-477, SCDB, 10, nr. 2, 1968, 263-264.
657. NÎJESTORESCU, A., Gheorghe Șincai, *Opere, I. Hronica românilor*, tom. I, București, Editura pentru literatură, 1967, CCXXIV + 604 p., LR, 17, nr. 5, 1968, 479.
658. NETEA, VAȘILE și BULGĂR, GHEORGHE, Gheorghe Șincai, *Opere I. Hronica românilor* [Oeuvres I. Chronique des Roumains], tome I, Editura pentru literatură, 1967, CCXXVIII + 645 p., RRH, 7, nr. 6, 1968, 1173-1176.
659. POPĂSCU, O., Ion Gheție, *Cu privire la textele slavo-române cu traducere interlineară din secolele al XVI-lea și al XVII-lea*, în „Limba română”, București, XVII (1968), nr. 1, p. 75-78, MO, 20, nr. 3-4, 1968, 343-344.
660. POPĂSCU, SCARLAT, Dan Simonescu, *Cronici și povestiri românești versificate (sec. XVII-XVIII)*. Studiu și ediție critică, Editura Academiei Republicii Socialiste România, București, 1967, 352 p., MMS, 43, nr. 9-10, 1967, 641-642.
661. SACERDOȚEANU, AURELIAN, Tomescu Mircea, *Istoria cărții românești de la începuturi pînă la 1918*, București, Editura științifică, 1968, 216 p. + 116 fig. și VIII pl., RB, 22, nr. 1, 1969, 55-58.  
Vezi și nr. 632.
662. STĂNCULESCU, IOAN F., Virgil Molin, *Venise, berceau de l'imprimerie glagolitique et cyrilique*, în „Studi Veneziani”, Veneția și Florența, 1966, 98 p., GB, 26, nr. 11-12, 1967, 1199-1200.
663. TEODORESCU, MIRELA, Grigore Ureche, *Letopiseșul Țării Moldovei*. Texte stabilite, studiu introductiv, note și glosar de Liviu Onu, București, Editura științifică, 1967, LR, 17, nr. 3, 1968, 279-281.
664. C. B., Combiescu Mariana, *Psaltirea de la Mehadia*. În: *Limba română*, București, 17, nr. 3, 1968, p. 259-268, SCDB, 10, nr. 4, 1968, 556-557.  
Vezi și nr. 598.
665. C. B., Ion Gheție, *Raportul dintre Tetraevanghelul lui Coresi și Evangheliarul din Londra*, în „Studii și cercetări lingvistice”, București, XVIII (1967), nr. 3, p. 313-324, ST, 20, nr. 1-2, 1968, 176.
666. C. B., Gheție Ion, *Raportul dintre Tetraevanghelul lui Coresi și Evangheliarul din Londra*. În: *Studii și cercetări lingvistice*, București, 18, nr. 3, 1967, p. 313-324, SCDB, 10, nr. 1, 1968, 106-107.
667. P. V. I., P. Atanasov, *L'imprimerie en Roumanie et les bulgares de Brașov au XVI<sup>e</sup> siècle (La collaboration culturelle bulgare-roumaine du XVI<sup>e</sup> siècle)*, în „Études balcaniques”, Éditions de l'Académie bulgare des sciences, Institut d'études balcaniques, Sofia, nr. 6/1967, p. 123-139, ST, 20, nr. 7-8, 1968, 607.
668. \* \* \* Gh. Ciobanu, *Manuscrisele psaltice românești din secolul al XVIII-lea*, în „Glasul bisericii”, XXVII (1967), nr. 11-12, p. 1118-1123, ST, 20, nr. 7-8, 1968, 613-614.  
Vezi și nr. 596.
669. \* \* \* Mircea Basarab, *Prefeșele Mineiilor de la Rîmnic (1776-1780) și problema originii latine a poporului și a limbii române*, în „Mitropolia Olteniei”, XIX (1967), nr. 9-10, p. 763-768, ST, 20, nr. 7-8, 1968, 600.  
Vezi și nr. 586.
670. \* \* \* Pr. Prof. I. Zugrav, *Un vechi manuscris cu „istorii perșăsti” din biblioteca mănăstirii Sfîntului Ioan cel Nou de la Suceava*, în „Mitropolia Moldovei și Sucevei”, XLIII (1967), nr. 11-12, p. 702-703, ST, 20, nr. 7-8, 1968, 606-607.  
Vezi și nr. 637.

671. \* \* \* Virgil Molin, *Observații și opinii noi în legătură cu tipăriturile ieromonahului Macarie (1508–1521)*, în „Mitropolia Moldovei și Sucevei”, XLIII (1967), nr. 5–6, p. 382–388, ST, 20, nr. 1–2, 1968, 179–180.  
Vezi și nr. 614.

## 11. LIMBĂ LITERARĂ

### a. Stilistică, poetică, limba scriitorului etc.

672. ALEXANDRESCU, SORIN, *Notă la ediția „Studii de stilistică” de Tudor Vianu* [răspuns la articolul de la nr. 703 al lui Adrian Marino], GL, 15, nr. 20, 1968, 2.  
Vezi și nr. 690.
673. ARDELEANU, VICHENTIE, *Neologismele în opera lui Paul Iorgovici* [pe baze statistice], Orizont, 19, nr. 1, 1968, 81–87.
674. ARGHEZI, BARUȚU T., [Sub titlul general: Arhiva Arghezi] *Despre limba veche românească*, Luceafărul, 11, nr. 38, 1968, 6; *Despre limbă, despre scris, despre scriitori*, ib., nr. 26, 1968, 6; *Despre estetica limbii românești*, ib., 12, nr. 2, 1969, 2.
675. BALDOVINEANU, AURELIA, PUȘCĂLĂU, EMILIA, STAN, DUMITRU, *Asupra structurii statistice și informaționale a stilului eminescian*, SCL, 20, nr. 1, 1969, 75–79.
676. BĂLĂEȚ, DUMITRU, *Aspecte ale metaforei în tinăra poezie română (I)*, VR, 20, nr. 4, 1968, 95–104.
677. BĂRBULESCU, SIMION, *Limba poeziilor lui Labiș*, IL, 20, nr. 1, 1969, 68–77.
678. BILAN, MONICA, *Despre traducerea „realiilor”* [cu un rezumat în rusă], AUB, 16, 1967, 323–326.
679. BILAN, MONICA, *Modalități de redare din limba rusă în limba română a comparației anonime* [cu un rezumat în rusă], AUB, 15, 1966, 331–337.
680. BOGDAN-DASCĂLU, DOINA, *Procedee ale limbajului poetic nefigurativ*, Orizont, 19, nr. 11, 1968, 83–86.
681. BOJIN, AL., *Studii de stil și limbă literară. Arghezi—Goga—Camil Petrescu—Coșbuc—Vlahuță*, București, Editura didactică și pedagogică, 1968, 324 p.  
Vezi și nr. 724, 726, 731.
682. BUTUM, S., *Redarea substantivelor rusești cu sufixe apreciative în traducerea românească a operelor literare* [cu un rezumat în rusă], AUB, 15, 1966, 297–304.
683. BULGĂR, GH., *Cronica limbii literare* [despre Octavian Goga], Familia, 4, nr. 4, 1968, 4; [despre *Estetica* lui Tudor Vianu], ib. nr. 7, 1968, 13; [despre N. Iorga], ib., nr. 9, 1968, 4; [despre Eugen Lovinescu], ib., 5, nr. 2, 1969, 4; nr. 3, 1969, 16.
684. BULGĂR, GH., *Despre sinonimia lexicală în variantele eminesciene* [cu un rezumat în engleză], AUB, 16, 1967, 137–142.
685. CAZACU, B., *Mesaj poetic închis și mesaj poetic deschis (Pe marginea operei lui Tudor Arghezi)* [intonația dă caracter „închis” sau „deschis” mesajului poetic], SCL, 19, nr. 5, 1968, 463–467.
686. CÎMPEANU, EUGEN, *Stilistică și morfologie. Probleme de melodă*, CL, 13, nr. 2, 1968, 261–268.
687. CLOSE, ELIZABETH, *Neologismele în opera lui B. P. Mumuleanu* [I], LR, 17, nr. 3, 1968, 241–249; [II], ib., 18, nr. 1, 1969, 49–56.
688. CÔPCEAG, DUMITRU, *Omsfonia — sursă de greșeli în limba traducerilor (Observații pe marginea citorva traducerii din spaniolă în română)*, LR, 17, nr. 3, 1968, 189–199.
689. DOINAȘ, ȘTEFAN-AUG., [Sub titlul general: *Moda poetică '68*] *Cuvintul-capcană*, RLit, 1, nr. 2, 1968, 4; *Beția de imagini*, ib., nr. 5, 1968, 4.
690. FLORESCU, VASILE, *Paternitatea teoriei dublei funcții a limbajului* [intervine în polemica dintre Adrian Marino (vezi nr. 703) și Sorin Alexandrescu (vezi și nr. 672)], GL, 15, nr. 29, 1968, 2.
691. GĂLDI, L., *Fonosimbolismul rimelor în Nocturnele lui Bacovia*, LR, 18, nr. 2, 1969, 113–119.
692. GOGA, N., *Elemente populare în proza argheziană*, CL, 13, nr. 2, 1968, 269–279.
693. IANCU, V., *Numele proprii în poezia lui Coșbuc*, SMO, 45–50.
694. IONESCU, LILIANA, *Observations sémantiques sur la métaphore dans Poemele luminii de Lucian Blaga*, RRL, 13, nr. 5, 1968, 439–447.



695. ISTRATE, GAVRIL, *Limba poeziei lui Octavian Goga*, IL, 19, nr. 10, 1968, 53—66.
696. ISTRATE, G., *Permanențe: Varlaam*, Cronica, 4, nr. 1, 1969, 7, 9.
697. ISTRATE, G., *Vocabularul operei lui Sadoveanu: „Creanga de aur”*, IL, 20, nr. 2, 1969, 43—52.
698. LUCACI, EUGENIA, *Despre traducerea titlurilor (Cu referire la operele beletristice)* [traduceri din rusă în română; cu un rezumat în rusă], AUB, 16, 1967, 315—322.
699. LUNGU, AL., *Vocabule și amăgiri*, RLit, 1, nr. 4, 1968, 23.
700. MARCUS, SOLOMON, *Explicație și sugestie, ambiguitate și deschidere. Pe marginea cărții Ion Barbu. Cosmologia Jocului secund* de Basarab Nicolescu (Editura pentru literatură, București, 1968), SCL, 19, nr. 6, 1968, 631—635.
701. MARCUS, SOLOMON, *Les écarts dans le langage poétique. Cinq points de vue touchant leur classification*, RRL, 13, nr. 5, 1968, 461—470.
702. MARINO, ADRIAN, *Dintr-un „Dicționar de idei literare”. Limbajul (I)*, IL, 19, nr. 10, 1968, 71—80; (II), ib., nr. 12, 1968, 48—56.
703. MARINO, ADRIAN, *Paradoxul poeziei* [pe marginea ediției *Studii de stilistică* de Tudor Vianu, îngrijite de S. Alexandrescu, București, 1968; reproșează editorului că, în introducere, îi atribuie lui T. Vianu paternitatea teoriei dublei funcții a limbajului], GL, 15, nr. 17, 1968, 2; *Din nou despre paradoxul poeziei* [răspuns la articolul lui S. Alexandrescu de la nr. 672], ib., nr. 26, 1968, 3. Vezi și nr. 690.
704. METEA, ALEXANDRU, *Valori gramaticale și stilistice ale conjuncției de în opera lui Ion Creangă* [cu rezumate în rusă și franceză], AUT, 6, 1968, 167—176.
705. MUNTEANU, ȘTEFAN, *Principii de stilistică*, Timișoara, 1966, II + 200 p. [curs litografiat] (Universitatea din Timișoara, Facultatea de filologie).
706. NADOȘ, MARIA, *Observații asupra formulelor de adresare în Hanu Aneței de Mihail Sadoveanu*, AUT, 6, 1968, 265—268.
707. NASTA, MIHAIL, *L'analyse sémiotique des poèmes et le statut des relations projectives*, RRL, 13, nr. 6, 1968, 603—615.
708. NEGOMIREANU, DOINA, *Problemele de limbă și stil în poezia lui A. Mureșanu*, CL, 13, nr. 2, 1968, 295—304.
709. NETEA, ALEXANDRU, *Realizarea raportului consecutiv și valorile lui stilistice în opera lui Ion Creangă*, LR, 17, nr. 5, 1968, 433—438.
710. PETRE, LUIZA, *Valori poetice ale astrilor în poezia lui Ion Vinea*, LR, 18, nr. 1, 1969, 57—68.
711. POGHIRC, C., *Ecouri clasice în poezia lui Eminescu*, StCl, 10, 1968, 285—289.
712. POP-LESCU, ȘTEFANIA, *Terminologia diverselor ocupații în opera lui Mihail Sadoveanu (II)* [apicultură, păstorism, agricultură, lemnărit, morărit, fierărit; cu rezumate în rusă și franceză], StUBB, 13, fasc. 2, 1968, 89—99.
713. SIMION, EUGEN, *Două cuvinte despre stil și stilistică*, RLit, 2, nr. 13, 1969, 5.
714. ȘERBAN, FELICIA, *Expresii lingvistice ale „asocierii” în lirica populară și cultă*, CL, 13, nr. 1, 1968, 107—115.
715. ȘORA, MARIANA, *„Cum se înțeleg țărani” de Caragiale*, VR, 20, nr. 8, 1968, 64—74.
716. TĂNAȘE, VIRGIL, *Metalurgie verbală. Analiza structurală a unui text de Gérard de Nerval*, Ateneu, 5, nr. 5, 1968, 13.
717. TOHĂNEANU, G. I., *Analiza stilistică a poemului arghezian Dacia* [lexicul și structura frazei], LR, 17, nr. 5, 1968, 423—432.
718. TOHĂNEANU, G. I., *Structura stilistică a poeziei Ulise de Lucian Blaga*, LR, 18, nr. 2, 1969, 105—112.
719. ȚEPELEA, GABRIEL, [Tudor Arghezi] *În căutarea cuvintului potrivit*, Argeș, 13, nr. 7, 1968, 8.
720. VLAD, CARMEN, *Componenta folclorică în stilul povestirii lui Gala Galaction*, LR, 17, nr. 5, 1968, 417—422.
721. VRABIE, GH., *Învățăturile lui Neagoe către fiul său Teodosie. Compoziție—Stil—Metaforă*, Argeș, 4, nr. 1, 1969, 2, 6.



Vezi și nr. 5, 6, 11, 163, 264, 267, 277, 287, 297, 430, 438, 455, 529, 588, 814, 1138.

### Recenzii

722. ANDRIEȘCU, AL., *Tudor Vianu: Studii de stilistică* [București, 1968], Cronica, 3, nr. 17, 1968, 8.

723. BULGĂR, GH., *Cronica limbii literare* [Romulus Vulpescu, *Exerciții de stil*], Familia, 4, nr. 12, 1968, 22.
724. GOLESCU, MIHAI, *Studii de stil și limbă literară* de Al. Bojin [București, 1968], Argeș, 4, nr. 2, 1969, 15.  
Vezi și nr. 681.
725. MARCUS, S., *Mathematik und Dichtung. Versuche zur Frage einer exacten Literaturwissenschaft*. Zusammen mit Paul Gunzenhäuser, herausgegeben Helmut Kreuzer 2. durchgesehen, um eine Bibliographie erweiterte Auflage, Nymphenburger Verlagshandlung, München, 1965/1967, RRL, 13, nr. 4, 1968, 376—378.
726. MIRCEA, IV., Al. Bojin, *Studii de stil și limbă literară* [București, 1968], Tribuna, 13, nr. 4, 1969, 2.  
Vezi și nr. 681.
727. N[ESTORESCU], A., Tudor Vianu, *Studii de stilistică*, București, Editura didactică și pedagogică, 1968, 415 p., LR, 17, nr. 5, 1968, 479—480.
728. POPESCU, TITU, Tudor Vianu, *Studii de stilistică* [București, 1968], Astra, 3, nr. 9, 1968, 8—9.
729. SCHILERU, MIHAELA, *Analize literare și stilistice* de Sorin Alexandrescu și Ion Rotaru, Editura didactică și pedagogică, 1967, Colocvii, 3, nr. 2, 1968, 20—21.
730. SLAVE, E., G. I. Tohăneanu, *Studii de stilistică eminesciană*, Ed. științifică, București, 1965, 189 p., SCL, 19, nr. 2, 1968, 197—198.
731. I. C., „*Studii de stil și limbă literară*” [de Al. Bojin, București, 1968], GÎ, 21, nr. 977, 1969, 4.  
Vezi și nr. 681.



Vezi și nr. 162, 172, 173, 182, 188, 189, 196, 304, 537, 539, 541, 543, 545, 547, 551, 1094, 1095.

#### b. Cultivarea limbii

732. ARACHELIAN, V., *Cum vorbim*, ScTin, 24, nr. 5907, 1968, 1, 2.
733. BOTEZ, DEMOSTENE, *Cultivarea limbii românești*, IB, 14, nr. 4761, 1968, 1, 2.
734. GRAUR, AL., [La rubrica: Cronica limbii] *Regionalisme și forme corupte*, RLit, 1, nr. 1, 1968, 14; *Ordinea cuvintelor*, nr. 2, 19; *Arhaisme*, nr. 3, 15; *Neologismele*, nr. 4, 14; *Cum folosim îndreptarul* [ortografic, ortoepic și de punctuație], nr. 5, 14; *Literatură și limbaj*, nr. 6, 14; *Dreptul și datoria scriitorului*, nr. 7, 14; „*Adevărata*” *limbă română*, nr. 8, 14; *Cum e corect?*, nr. 9, 14; „*Mai pi franțozăști*”, nr. 10, 14; *Virgule*, nr. 11, 14; *An*, nr. 12, 14; *Cuvinte înaripate*, 2, nr. 2, 1969, 14; *Minuscule*, nr. 3, 14; *Antropomorfism sau zoomorfism?*, nr. 5, 14; *Clisee prolixе*, nr. 6, 14; *Falsă germană*, nr. 7, 14; *ă sau î*, nr. 8, 6; *Puțină gramatică*, nr. 9, 14; *Falsă engleză*, nr. 10, 14; *Nume de străzi*, nr. 11, 14; *Vai, domine!*, nr. 12, 22; *Accente*, nr. 13, 14.
735. GRAUR, AL., [La rubrica: Cum scriem] *Doctoranură sau doctorat?*, PN, 13, nr. 8, 1968, 16—17; *Tendință și inovație în vocabular*, 14, nr. 1, 1969, 10.
736. GRAUR, AL., [La rubrica: Puncte de repere ale gazetelor județene] *Rotul lingvistic al presei*, PN, 13, nr. 5, 1968, 13—14.
737. GRAUR, AL., *Pleonasme*, LR, 18, nr. 2, 1969, 175—177.
738. GRUIȚĂ, G., O „*abatere*” *care devine normă în limba română actuală* [despre neacordarea atributului adjectival exprimat printr-un adjectiv sau participiu; cu rezumate în rusă și franceză], StUBB, 14, fasc. 1, 1969, 57—63.
739. MIHĂESCU, N., [La rubrica: Cum e corect?] *Cum scriem cuvintele* ..., IB, 15, nr. 4551, 1968, 2; *Cuvintele de împrumut*, nr. 4563, 2; *Acordul logic*, nr. 4579, 2; *Cum e corect?*, nr. 4585, 2; nr. 4591, 2; *Vocabular „distins”*, nr. 4597, 2; *Sensul unor cuvinte*, nr. 4603, 2; „*Prin atracție*”, nr. 4609, 2; *Construcții* ..., nr. 4615, 2; *Concordanțe* ..., nr. 4621, 2; *Relații sintactice* ..., nr. 4645, 2; *Lexicale* ..., nr. 4651, 2; *Claritatea*, nr. 4657, 2; *Cu virgulă și fără* ..., nr. 4663, 2; *Forme ale verbului*, nr. 4669, 2; *Cuvinte ... omise*, nr. 4681, 2; *Eufonie și* ..., nr. 4687, 2; *Cîteva „exemple” și o concluzie* ..., nr. 4693, 2; *Discordanțe* ..., nr. 4717, 2; *Nuanțe semantice*, nr. 4723, 2; *Inadvertențe* ..., nr. 4729, 2; *Corelații* ..., nr. 4735, 2; „*Prin atracție?*” ..., nr. 4741, 2; *Chestiuni de ortografie*, nr. 4747, 2; *Articulații* ..., nr. 4765, 2; *Lexicale* [formații de tipul eminescian, argehizan, homerice, catilinar], nr. 4771, 2; *Formule consacrate*, nr. 4777, 2; *Discordanțe* ...

- nr. 4788, 2; *Sensuri gramaticale și efecte stilistice*, 16, nr. 4800, 1969, 2; *Lexicale* ..., nr. 4806, 2; *Schimbări de sens*, nr. 4811, 2; *Aspecte lexicale*, nr. 4836, 2; *Forme lexicale*, nr. 4848, 2.
740. MINDIRIGIU, L., [La rubrica : Voci din public] *Cite ceva despre ortografie*, RLit, 2, nr. 13, 1969, 2.
741. OPROIU, ECATERINA, *Mult e dulce ...* [prezintă favorabil emisiunea cu același titlu], *Contemporanul*, nr. 12, 1969, 5.
742. POALELUNGI, GH., [La rubrica : Cronica limbii] *Să respectăm normele standard*, Pentru patrie, 19, nr. 12, 1967, 22; [A delapida, triadă, decadă, paspartu, etcetera], 20, nr. 3, 1968, 30; *Valorile accentului*, nr. 4, 29; *Cîteva „inovații”* [a alerta, consens unanim], nr. 5, 29; *Contaminări* [delievent, stampilă], nr. 6, 27; *Locuțiuni frazeologice*, nr. 7, 26, 27; *Despre unele paronime* [inveterat și inveterat, a adopta și a adapta, originar și original], nr. 8, 30; *Expresii și dificultăți*, nr. 9, 29; *Cîteva termeni din noul cod penal (I)* [a desista, desistare, a computa, computare], nr. 10, 29; *Pe marginea noului cod penal (II)*, [caz fortuit, furt prin infracție], nr. 11, 29, 30.
743. POPESCU-MARIN, MAGDALENA, [La rubrica : Cum scriem] *Reclama este întotdeauna „sufletul comerțului”?*, PN, 13, nr. 3, 1968, 32; *Protagonist*, nr. 4, 39; *Absolutul relativ*, nr. 6, 32; *Tata sau tatăl?*, 14, nr. 2, 1969, 41.
744. ROMAN, ION, *Umor și ... gramatică* [antologie de texte umoristice comentate din punctul de vedere al limbii], București, Editura științifică, 1968, 208 p. + erata.  
Vezi și nr. 750.
745. SECHE, LUIZA, [La rubrica : Cum scriem] *Moda mini- — o mini-modă?*, PN, 13, nr. 7, 1968, 30—32.
746. STRAJE, MIHAI, *Cîte ceva din : „București-Bucureștiul” și altele*, Luceafărul, 11, nr. 16, 1968, 7.
747. SUCHIANU, D. I., *Noi cazuri de ifosatiță*, VR, 20, nr. 4, 1968, 141—144.
748. ȘUTEU, FLORA, [La rubrica : Cum scriem] *Sfat practic*, PN, 13, nr. 9—10, 1968, 41; *Atenție, neatenție și greșeală*, nr. 11, 18—19; *Răvașe ...*, nr. 12, 18—19.
749. D., *Mult e dulce și frumoasă* [despre emisiunea din 11 aprilie 1967], VR, 20, nr. 6, 1968, 131



Vezi și nr. 279.

#### Recenzii

750. GHERMAN, CRISTINA, Ion Roman, *Umor și ... gramatică*, București, Editura științifică, 1968, 208 p., LR, 18, nr. 2, 1969, 190—192.  
Vezi și nr. 744.
751. RUSU, GH., [La rubrica : Voci din public] *Gramatică și nu ... umor !*, RLit, 2, nr. 2, 1969, 2.

### V. BALCANISTICĂ

752. GEORGIEV, VLADIMIR, *Lingvistica balcanică și limba română. La linguistique balkanique et la langue roumaine* [text bilingv român-francez]. Universitatea din București. Cursurile de vară și colocviile științifice de limba, literatura, istoria și arta popoului român. Université de Bucarest. Cours d'été et colloques scientifiques de langue, littérature, histoire et art du peuple roumain. Seria limbă 7. Série linguistique 7, București, Editura didactică și pedagogică, 1968, 23 p.
753. PETROVICI, EMIL, *Despre uniunile lingvistice balcanice (Limbile balcanice și limbile vest-europene)* [limbile balcanice prezintă mai multe deosebiri între ele ca limbile din uniunea vest-europeană; cu rezumat în rusă și franceză], RS, 14, 1968, 5—11.



Vezi și nr. 19, 40, 49, 55, 111.

## Recenzii

754. M[ATEI], I[ON], Suzanne Kakuk, *Les monuments de la dinanderie turque dans les langues balkaniques et le hongrois*, „Acta Orientalia Academiae Scientiarum Hungariae”, XIX, 1, 1966, pp. 68–77, RESEE, 6, nr. 1, 1968, 170–171.
755. M[IHĂESCU], H[ARALAMBIE], Борис Геров, *Проучвания върху западнотракийските земле римско време* [Recherches sur les territoires thrace de l'Orient au temps des Romains] II, „Annuaire de l'Université de Sofia”, Faculté des Lettres, LXI, 1, 1967, p. 1–102, RESEE, 6, nr. 3, 1968, 549.
756. M[IHĂESCU], H., M. A. Gabinskij, *Возникновение инфинитива как вторичный балканский языковый процесс на материале албанского языка*, Ed. „Наука”, Leningrad, 1967, 280 pp. (Академия Наук СССР), RESEE, 6, nr. 1, 1968, 170–171.
757. SĂTEANU, C., VINTELER, O., V. V. Civjan, *Imja sušestvite[noe v balkanskih jazykah*, Moskva, 1965, 194 p., StUBB, 13, fasc. 2, 1968, 127–129.



Vezi și nr. 23, 24, 755, 908.

## VI. FILOLOGIE CLASICĂ

758. DOBROIU, EUGEN, *În legătură cu lucrările de erudiție ale lui Accius* [cu un rezumat în franceză], AUB, 15, 1966, 13–35.
759. DOBROIU, EUGEN, *Muraena et littera* [cu un rezumat în franceză], AUB, 16, 1967, 285–298.
760. DORUȚIU-BOILĂ, EMILIA, *Note onomastice* [Zeizas, Θεζας, cu o figură în text], SCIV, 19, nr. 2, 1968, 327–329.
761. FISCHER, I., *Remarques sur le traitement de la diphtongue au en latin vulgaire*, RRL, 13, nr. 5, 1968, 417–420.
762. GEORGESCU, VALENTIN AL., *Optimus și optimus maximus în tehnica juridică romană: optima lex, optimum ius, fundus optimus maximusque. Contribuție la cunoașterea pluralismului sistemelor de drept la Roma și a procesului de formare a proprietății quiritare* [cu un rezumat în franceză], StCl, 10, 1968, 185–206.
763. HELLEGOUARC'H, JOSEPH, *Le récit de la mort de Turnus (Aen. XII, 919–952). Analyse métrique et stylistique*, StCl, 10, 1968, 133–139.
764. ILIESCU, VLADIMIR, *Rubobostes oder Burobostes? Zu Trog. Pomp. Prol. XXXII*, StCl, 10, 1968, 115–122.
765. ISING, ERIKA, *Die lateinische Grammatik des Johannes Honterus*, FVL, 11, nr. 2, 1968, 51–54.
766. LASCU, N., *Un manuscris necunoscut al „Ponticelor” lui Ovidiu* [cu 5 figuri în text și un rezumat în franceză], Apulum, 6, 1967, 269–288.
767. LEUMANN, M., *Die Eingliederung entlehnter griechischer Verben ins Latein*, StCl, 10, 1968, 7–12.
768. LUPAȘ, LIANA, *La structure phonologique des monosyllabes attiques*, StCl, 10, 1968, 13–18.
769. MIHĂESCU, HARALAMBIE, *Les éléments latins dans „Tactica-strategica” de Maurice-Urbicius et leur écho en néo-grec*, RESEE, 6, nr. 3, 1968, 481–498.
770. PIPPIDI, D. M., *Spicouri epigrafice* [cu 7 figuri în text și un rezumat în franceză], SCIV, 19, nr. 3, 1968, 429–439.
771. PÎRVULESCU, ADRIAN, *Problema metaforei în Iliada*, StCl, 10, 1968, 19–27.
772. SANIE, SILVIU, *Cîteva observații asupra inscripției CIL, III, 7954 de la Ulpia Traiana Sarmizegetusa* [cu un rezumat în franceză], SCIV, 19, nr. 4, 1968, 575–586.
773. SLUȘANSCHI, DAN, *Ansambleri de termeni figurați în critica literară a lui Persius*, StCl, 10, 1968, 171–175.
774. STĂNESCU, EUGEN, *Denumirile bizantine ale regiunii de la Dunărea de jos în secolele X–XII și sensul lor istoric* [cu un rezumat în franceză], SCIV, 19, nr. 3, 1968, 468–492.
775. ȘTIRBU, VASILE, *Despre λέξις la Aristotel*, StCl, 10, 1968, 213–217.
776. TUDOR, D., *Comunicări epigrafice V* [cu un rezumat în franceză], SCIV, 19, nr. 2, 1968,

331-338.

- 777 \* \* \* *Studii clasice*. X. Societatea de studii clasice din Republica Socialistă România, București, Editura Academiei Republicii Socialiste România, 1968, 392 p.

★

Vezi și nr. 2, 44, 54, 71, 74, 118, 247, 267, 280, 613, 711.

## Recenzii

778. BARBU, N. I., *Plutarchi Vitae Parallelae*. Recognouerunt Cl. Lindskog et K. Ziegler. Vol. II, fasc. 1. Iterum recensuit K. Ziegler, Lipsiae, Teubner, 1964, StCl, 10, 1968, 313.
779. BARBU, N. I., *Sexti Avrelui Victoris Liber de Caesaribus*. Praecedunt *Origo gentis Romanae et Liber de uiris illustribus Urbis Romae*. Subsequitur *Epitome de Caesaribus*. Recensuit Fr. Pichlmayr. Editio stereotypa correctior editionis primae. Addenda et corrigenda iterum collegit et adiecit R. Gründel. Lipsiae, MCMLXVI, StCl, 10, 1968, 320-321.
780. CĂRSTEA, MIHAELA, Aldo Vallone, *La prosa del „Convivio”*, Firenze, 1967, „Bibliotechina del Saggiacore”, 180 p., SCL, 19, nr. 2, 1968, 204-206.
781. CEAUȘESCU, G., Ioachim Kreuger, *Ästhetik der Antike*, Aufbau-Verlag, Berlin und Weimar, 1964, 598 p., StCl, 10, 1968, 323.
782. CEAUȘESCU, G., Wilfried Edelmaier, *Tacitus und die Gegner Roms*, Heidelberg, 1964, IX + 211 p., StCl, 10, 1968, 335-337.
783. COSTA, TRAIAN, Louis Nougaret, *Analyse verbale comparée du De signis et des Bucoliques* (Collection d'études latines publiée par la Société des Études latines, Série Scientifique, XXX, Prosodie, métrique et vocabulaire), Paris, Société d'édition „Les belles lettres”, 1966, 100 p., StCl, 10, 1968, 330-334.
784. D[ANIELOPOLU]-P[APACOSTEA], C[ORNELIA], C. Th. Dimaras, C. Coumarianton, L. Droulia, *La Grèce moderne et sa littérature*. Orientation bibliographique en allemand, français, italien, Athènes, 1966, 81 pp., RESEE, 6, nr. 1, 1968, 173.
785. D[ANIELOPOLU]-P[APACOSTEA], C[ORNELIA], George Thompson, *A manual of modern greek*, Collet's Publishers L. T. D., London & Wellingsborough, XIII + 112 p., RESEE, 6, nr. 2, 1968, 382-383.
786. D[ANIELOPOLU]-P[APACOSTEA], C[ORNELIA], J. T. Pring, *The Oxford Dictionary of modern Greek (Greek-English)*, At the Clarendon Press, Oxford, 1965, XVI + 219 p., RESEE, 6, nr. 2, 1968, 383.
787. DEMETRESCU, FLORICA, M. Tullius Cicero, *Orationes selectae*, vol. II (56 + 32 p). Vol. III (51 + 14 p.), Altsprachliche Textausgaben, Sammlung Klett, Stuttgart, StCl, 10, 1968, 310-311.
788. FRENKIAN, ARAM M., *Inscriptions in the minoan linear script of class A*. Edited by W. C. Brice, M. A., from the Notes of Sir Arthur Evans and Sir John Myres. Oxford, University Press, The Society of Antiquaries, 1961, XII + 41 pages (les pp. 34-41 ne sont pas numérotées) + 31 double-plates + Vocabulaire (en 23 pages non numérotées), in -4°, SAO, 5-6, 1967, 511.
789. LUPAȘ, LIANA, M. Tulli Ciceronis Scripta que manserunt omnia. Fasc. 19: *Oratio Pro Sulla*, tertium recognouit H. Kasten; *Oratio Pro Archia Poeta*, post P. Reis tertium recognouit H. Kasten, Leipzig, Teubner, 1966, XVI + 49 p., StCl, 10, 1968, 308-310.
790. MARINESCU-HIMU, M., Ξενοφώντος περί ἱπικῆς. Edidit Klaus Widdra. Abiectae sunt duae tabulae. Lipsiae in auedibus B. G. Teubneri, MCMLXIV, XXVIII + 66 p., StCl, 10, 1968, 304-306.
791. MARINESCU-HIMU, M., *Themistii Orationes que supersunt*. Recensuit H. Schenkl. Opus consummavit G. Downey. Volumen I, Lipsiae in aedibus B. Teubneri MCMLXI, XXV + 339, p., StCl, 10, 1968, 319-320.
792. MIHĂESCU, H., G. B. Pellegrini, A. L. Prosdocimi, *La lingua venetica. I. Le iscrizioni, a cura di B. B. Pellegrini e A. L. Prosdocimi. II. Studi, a cura di A. L. Prosdocimi*. Padova, Istituto di Glottologia dell'Università, 1967, VII, 695 p. e 1 carta; VIII, 338 p., RESEE, 6, nr. 4, 1968, 693-694.
793. MIHĂESCU, H., Ἑτυμολογικὸ λεξικὸ τῆς κοινῆς νεοελληνικῆς [Dictionnaire étymologique du néo-grec commun] 2<sup>e</sup> éd., Thessalonique, 1967, XXIV, 445 pp.

- (Université de Thessalonique, Institut d'études néo-helléniques. Fondation Manoli Triandaphylidis [recenzentul dă o listă de cuvinte trace și românești din greaca modernă], RESEE, 6, nr. 1, 1968, 149–151.
794. NĂSTUREL, PETRE Ș., Emilia Masson, *Recherches sur les plus anciens emprunts sémitiques en grec* [Études et Commentaires, XVII], Librairie C. Klincksieck, Paris, 1967, 127 p., RESEE, 6, nr. 2, 1968, 384–385.
795. PAPACOSTEA-DANIELOPOLU, CORNELIA, Charles Astruc et Marie Louise Concasty, *Catalogue des manuscrits grecs*. Troisième partie. Le supplément grec, tome III, n° 901–1371, Paris, Bibliothèque Nationale, 1960, XIII + 784 pp. RESEE, 6, nr. 3, 1968, 546.
796. PIATKOWSKI, A., Diogenis Oenoadensis, *Fragmenta*, ediția C. W. Chilton, Leipzig, Teubner, 1964, XVIII + 106, StCl, 10, 1968, 313–315.
797. PIPPIDI, D. M., *Acta Instituti Romani Finlandiae*, vol. III. *Graffiti del Palatino*, raccolti ed editi sotto la direzione di V. Väänänen. I. *Paedagogium*, a cura di H. Solin e M. Itkonen-Kaila. Helsinki, 1966, XII + 264 p. in 8°. Numeroase figuri în text, 28 planșe fotografice afară de text, StCl, 10, 1968, 324–325.
798. PIPPIDI, D. M., Gerhard Löwe – Heinrich Alexander Stoll, *Die Antike in Stichworten* Leipzig, Koehler & Amelang, 1967, 363 p. in 16°. Numeroase ilustrații, două hărți afară de text, StCl, 10, 1968, 371.
799. PIPPIDI, D. M., *L'année épigraphique*. Revue des publications épigraphiques relatives à l'antiquité romaine, fondée, en 1888 par R. Cagnat, dirigée de 1936 par A. Merlin. Année 1965 présentée par Jean Gagé et Marcel Leglay. Paris, Presses Universitaires de France, 1966, VIII + 135 p. in 16°, StCl, 10, 1968, 324.
800. PIPPIDI, D. M., *L'année Philologique*. *Bibliographie critique et analytique de l'antiquité gréco-latine*. Fondée par J. Marouzeau, publiée par Juliette Ernst et par T. Robert S. Broughton avec la collaboration de P. Langlois, W. W. De Grummond, Ingrid Herb, sous les auspices de la Société Internationale de Bibliographie classique. Tome XXXVI: *Bibliographie de l'année 1965 et complément d'années antérieures*. Paris, „Les Belles Lettres”, 1967, XXVIII + 736 p., StCl, 10, 1968, 303.
801. PIPPIDI, D. M., Louis Robert, *Documents de l'Asie Méridionale. Inscriptions, monnaies et géographie*. (Centre de Recherches d'Histoire et de Philologie de la IV-e Section de l'École Pratique des Hautes Études, III. Hautes Études du monde gréco-romain, 2). Genève (Droz) – Paris (Minard), 1966, 124 p. in 16° + 18 planșe afară din text, StCl, 10, 1968, 326–328.
802. PIPPIDI, D. M., *Mélanges d'archéologie, d'épigraphie et d'histoire offerts à Jérôme Carcopino*. Paris, Hachette, 1966. XV + 993 p. in 16°. Numeroase planșe afară din text, StCl, 10, 1968, 368–369.
803. PIPPIDI, D. M., Philon d'Alexandrie, *In Flaccum*. Introduction, traduction et notes par A. Pelletier, S. J. (Les Oeuvres de Philon d'Alexandrie publiée sous le patronage de l'Université de Lyon par R. Arnaldez, J. Pouilloux et Cl. Mondésert, 31). Paris, Éditions du Cerf, 1967. 195 p. in 16°, StCl, 10, 1968, 312–313.
804. PIPPIDI, D. M., *Scriptores historiae Augustae* edidit Ernestus Hohl. Editio stereotypa correctior. Addenda et corrigenda adiecerunt Ch. Samberger et W. Seyfarth (Bibliotheca Scriptorum Graecorum et Latinorum Teubneriana). Lipsiae, in aedibus B. G. Teubneri, 1965, Vol. I–II, XXI – 310 + 308 p. in 16°, StCl, 10, 1968, 321–322.
805. POPESCU, O., Maurice Carrez, *Grammaire grecque du Nouveau Testament*, Éditions Delachaux et Niestlé, Neuchâtel – Paris, 1966, 168 p., MO, 20, nr. 3–4, 1968, 346.
806. SLUȘANSCHI, D., Anaximenes *Ars rhetorica quae uulgo fertur Aristotelis ad Alexandrum*, edidit Manfred Fuhrmann, Leipzig, Teubner, 1966, XLVIII + 114 p., StCl, 10, 1968, 315–319.
807. SLUȘANSCHI, D., M. Tulli Ciceronis, *Scripta quae manserunt omnia*. Fasc. 4: *Brutus*, recognovit H. Malcovati, Leipzig, Teubner, 1965, XVIII + 126 p., StCl, 10, 1968, 306–308.
808. T[ΑΝΑΨΟΑ], Σ[ΕΡΒΑΝ] Ν., *Εκλογὴ ἑλληνικῆς γλωσσολογικῆς καὶ λαογραφικῆς διδασκαλίας, τῶν ἐτῶν 1950–1965* [Choix de bibliographie linguistique et folklorique grecque des années 1950–1965] Publié à l'occasion du I<sup>er</sup> Congrès international des études balkaniques et sud-est européennes, Thessaloniki, 1966, 139 pp. (Comité National Hellénique de l'Association Internationale d'Études du Sud-Est Européen), RESEE, 6, nr. 1, 1968, 171.
809. \* \* \* Alexandru Elian, *Manuscrisele grecești din Biblioteca Academiei* [R. S. România], in „Studii și cercetări de documentare și bibliologie”, nr. 2–3/1967, „Volum

festiv cu ocazia centenarului Bibliotecii Academiei Republicii Socialiste România", p. 271—276, ST, 20, nr. 3—4, 1968, 302—303.



Vezi și nr. 102, 350, 646, 1157.

## VII. GERMANISTICĂ

810. CAPESIUS, BERNHARD, *Mundartliche Einflüsse im deutschsprachigen Gegenwartsschriftum Rumäniens*, NL, 19, nr. 3, 1968, 118—122.
811. CAPESIUS, BERNHARD, [La rubrica : Unsere Sprachecke] „Der CEC” und „die ONT”, NW, 20, nr. 5862, 1968, 4; *Warum nicht einfach „Keisstadt”?*, nr. 5897, 4; „Anzahl” und „Ausmars”, nr. 5976, 4; *Theorie und Praxis*, nr. 5999, 4; *Etwas über Wortstellung*, nr. 6030, 4; *Zweimal „zwischen”*, *In erster Reihe*, 6056, 4; *Kohlrabi und Kohlrübe (Noch einiges zum „Küchendeutsch”)*, 5904, 4.
812. FINK, HANS, [La rubrica : Unsere Sprachecke] A — *Buchstabe*, NW, 20, nr. 6036, 1968, 4.
813. FINK, HANS, *Da liegt was begraben. Von altern Redensarten, verborgenen Schätzen, von Schwiegermüttern und Rakiflaschen und was in Temesvar noch alles vergraben liegt*, NW, 20, nr. 5939, 1968, 3.
814. FRUNZĂ, NATELLA, *Aspecte stilistice ale prozei lui Erich Maria Remarque* [cu un rezumat în germană], AUB, 16, 1967, 205—211.
815. HANN, ALFRED, [La rubrica : Unsere Sprachecke] *Allzufiel ist ungesund*, NW, 20, nr. 5898, 1968, 4.
816. HÖFER-HEINZ, HELGA, *Probleme der Mischung der Banater deutschen Mundarten, dargestellt am Beispiel Kleinsaktpeter*, FVL, 11, nr. 2, 1968, 79—83.
817. HROMADKA, GEORG, [La rubrica : Unsere Sprachecke] *Wir antworten*, NW, 20, nr. 5927, 1968, 4; nr. 5987, 4; nr. 6048, 4; *Wie wäre es . . .*, nr. 5999, 4.
818. IAROVICI, EDITH, *Conversiunea în engleza modernă* [cu un rezumat în engleză], AUB, 15, 1966, 273—284.
819. JENTNER, EDITA, *Contribuții la sintaxa adverbului german într-o gramatică generativă* [cu rezumate în rusă și germană], AUT, 6, 1968, 243—259.
820. KEINTZEL-SCHÖN, FRITZ, [La rubrica : Unsere Sprachecke] *Umlaut — ja oder nein?* NW, 20, nr. 5886, 1968, 4.
821. KOELWEL, EDUARD, [La rubrica : Unsere Sprachecke] *Glossen*, NW, 20, nr. 5939, 1968, 4; nr. 5963, 4; nr. 5969, 4; *Wir schlagen nach*, nr. 6024, 4; *Glossen eines alten Sprachlers*, ib.
822. MARSCHANG, EVA, „Nehmen” oder „holen”?, NW, 20, nr. 5921, 1968, 4.
823. PANCRATZ, ARNOLD, [La rubrica : Unsere Sprachecke] *Verhete Gleichschaltungen*, NW, 20, nr. 5969, 1968, 4; *Der See in Dumbrava*, nr. 5981, 4; *Undeutsche Zusammensetzungen*, nr. 5993, 4; *Bis zuletzt*, nr. 6024, 4; *Wortzusammensetzung oder Wortgruppe*, nr. 6042, 4; *Überfordertes denn*, nr. 6072, 2; *Sprachtaktik*, nr. 6090, 2; *Die Brukentalisch Brevier*, nr. 6102, 2.
824. PULZ, ERWIN, [La rubrica : Unsere Sprachecke] *Der Leser sieht's*, NW, 20, nr. 6072, 1968, 2.
825. QUITTNER, MARGARETA, *Despre unele lexeme mixte anglo-scandinave în vocabularul limbii engleze* [cu rezumate în rusă și engleză], StUBB, 13, fasc. 2, 1968, 101—108.
826. ROCERIC-ALEXANDRESCU, ALEXANDRA, *Despre monosilabele din limba suedeză*, SCL, 19, nr. 5, 1968, 511—515.
827. SCHLESAK, DIETER, [La rubrica : Unsere Sprachecke] *Die Sprache im Gedicht*, NW, 20, nr. 5886, 1968, 3.
828. SCHOLZE, M., [La rubrica : Unsere Sprachecke] *Ein Satz ein — Wort*, NW, 20, nr. 5993, 1968, 4.
829. SONNTAG, M. und I., [La rubrica : Unsere Sprachecke] *Wurmlocher oder Wurmlöcher?*, NW, 20, nr. 5909, 1968, 4.
830. STEPHAN, JOHANNES, [La rubrica : Unsere Sprachecke] *Wie sag' ich's meinem Kinde?*, NW, 20, nr. 5957, 1968, 4.
831. ȘTEFĂNESCU-DRĂGĂNEȘTI, VIRGILIU, *Comparație între sistemul fonologic al limbii engleze și cel al limbii române* [cu un rezumat în engleză], AUB, 15, 1966, 285—296.

832. THUDT, ANNELIESE, *Das gesetz der Auslauterweichung im Siebenbürgisch-sächsischen* [cu un rezumat în română], FVL, 11, nr. 1, 1968, 19–36.
833. THUDT, ANNELIESE, BINDER, ȘTEFAN, *Aus der Arbeit den Wörterbuch der deutschen Mundarten des Banats* [cu o hartă în text], FVL, 11, nr. 1, 1968, 114–122.
834. TRENTINA, OTTMAR, [La rubrica : Unsere Sprachecke] *So oder so?*, NW, 20, nr. 6066, 1968, 4.
835. WOLF, JOHANN, [La rubrica : Unsere Sprachecke] *Mundart und Sprachbildung*, NW, 20, nr. 6084, 1968, 2; *Sprachen die Banater Schwaben*, nr. 6096, 2; „Schwowisch” und „herisch”, nr. 6108, 2.
836. G. H., [La rubrica : Unsere Sprachecke] *Slogan (Zu einer Leserschrift)*, NW, 20, nr. 5904, 1968, 4.
837. \* \* \* [Rubrica : Unsere Sprachecke] *Missbrauch mit „echt”*, NW, 20, 1968, nr. 5957, 4; *Liebesbriefe im Wandel der Zeit*, ib., *Wir schlagen nach*, nr. 6056, 4; nr. 6066, 4.
638. \* \* \* [La rubrica : Unsere Sprachecke; extrase din „Etymologieduden”] *Wir schlagen nach ...*, NW, 20, nr. 6072, 1968, 2; nr. 6102, 2.
839. \* \* \* [La rubrica : Unsere Sprachecke; extrase din revista „Muttersprache”, din Viena] *Die Sprache – ein Spiegel der Kultur*, NW, 20, nr. 6018, 1968, 4.
840. \* \* \* [La rubrica : Unsere Sprachecke; extrase din revista „Sprachpflege” din Leipzig] *Nochmals : „ausscheinend” und „scheinbar”*; „Etüde”, „Studie”; „Unzählig”, „ungezählt”, NW, 20, nr. 5933, 1968, 4; *Wo wird das beste Deutsch gesprochen?*; *Grosschreibung*, nr. 5939, 4; *Schwierigkeiten der Gross- und Kleinschreibung*, nr. 5945, 4; *Akustisches*; „Hindern” – „behindern”, nr. 5963, 4; *Insofern ... als*, nr. 5993, 4; *Farben – gross oder klein?*, nr. 6066, 4.



Vezi și nr. 16, 109, 241, 312, 367, 511, 528, 965, 1040, 1078, 1100, 1121, 1123  
1124, 1125.

#### Recenzii

841. CONSTANTINESCU, ILINCA, Andrei Bantaș și Mihai Rădulescu, „Capcanele” *vocabularului englez*, București, Editura științifică, 1967, 310 [–312] p., LR, 18, nr. 1, 1969, 101–102.
842. GÖLLNER, C., Bernhard Capesius, *Sie förderten den Lauf der Dinge*, Bukarest, Literaturverlag, 1967, 339 S., FVL, 11, nr. 2, 1968, 115–119.
843. GRAUR, AL., Kevin Guinach, *Dictionary of Foreign Phrases and Abbreviations*, Pocket Books, Simon and Schuster, New York, 1966, XIV + 320 p., format mic, SCL, 19, nr. 6, 1968, 653–654.
844. JENTNER, EDITHA, Lothar Wolf, *Sprachgeographische Untersuchungen zu den Bezeichnungen für Haustiere im Massif Central*, Versuch einer Interpretation von Sprachkarten, Beihefte zur „Zeitschrift für Romanische Philologie”, 117, Heft, Max Niemeyer Verlag, Tübingen, 1968, 146 p., AUT, 6, 1968, 284–285.
845. LUCUȚA, YVONNE, *Satz und Wort im heutigen Deutsch. Probleme und Ergebnisse neuerer Forschung*, Jahrbuch 1965/1966, Düsseldorf, 1967, 415 p., SCL, 19, nr. 4, 1968, 438–440.
846. MANTSCH, H., Alfred Obernberger : *Die Mundart der siebenbürgischen Lander*, erschienen in der Reihe : Deutsche Dialektgeographie, Bd. LXVII, N. G. Elwert Verlag, Marburg, XV + 170 S., 8 Karten; Bernhard Capesius : *Die Dandler in Siebenbürgen. Geschichte und Mundart*, Verlag der Akademie der Rumänischen Volksrepublik, Bukarest, 1962, 193 S., 1 Karte, FVL, 11, nr. 1, 1968, 135–138.
847. POPA, IOAN, *Enciclopedia britanică – 200*, Familia, 5, nr. 1, 1969, 22.
848. POPA, MARIANA, A. C. Grimson, *An Introduction to the Pronunciation of English*, London, Edward Arnold, 1965, 294 p., AUT, 6, 1968, 285–286.
849. SZILAGYI, M., SILL, E., *Deutsch als Fremdsprache* (Limba germană ca limbă străină). Institutul „Herder” (Leipzig, anul IV, (1967)), nr. 1–6. *Sprachpflege* (Cultivarea limbii); VEB Bibliographisches Institut (Leipzig, anul XVI (1967)), nr. 1–12, STUBB, 14, fasc. 1, 1969, 126–131.



Vezi și nr. 183, 1158.



## VIII. ORIENTALISTICĂ

850. CĂLIN, CORNELIA, *Cîteva particularități fonetice ale graiului tătăresc din Mahmudia (jud. Tulcea)*, SCL, 19, nr. 4, 1968, 421—423.
851. DRIMBA, VLADIMIR, *Le sermon en vers du Codex Cumanicus (fol. 59 r, 8—12)*, RRL, 13, nr. 5, 1968, 407—412.
852. GUBOGLU, MIHAIL, *Evlja Ćelebi : De la situation politique, administrative, militaire, culturelle et artistique dans les Pays Roumains (1651—1666)* [partea despre expediția lui György Rákóczi în Polonia ; despre limba română], SAO, 5—6, 1967, 3—48.
853. HUSSEYNOV, R. A., *Le terme turc goş dans un texte syriaque*, SAO, 5—6, 1967, 389—393.
854. \* \* \* *Studia et acta orientalia*. Société des sciences historiques et philologiques de Roumanie. Séction d'études orientales. V—VI, 1967, București, Editura științifică.



Vezi și nr. 56, 97, 116.

## Recenzii

855. ALEXANDRESCU-DERSCA, M. M., *Catalogul documentelor turcești întocmit de Mihail Guboglu (Catalogue des documents turcs rédigé par Michel Guboglu), tome II (1455—1829)*, Bucarest, 1965, 750 pag. — 8 facs. (Direction générale des Archives d'Etat de la R. S. de Roumanie), SAO, 5—6, 1967, 452—455.
856. BĂNĂȚEANU, VLAD, G. A. Melikišvili, *Урартские клинообразные надписи (Les Inscriptions cunéiformes ourartoues)*, Moscou, 1960, 504 p., avec 50 reproductions photographiques des inscriptions, SAO, 5—6, 1967, 421—424.
857. ENVER, MAMUT, NEUZAT, İUSUF, *Тюрские языки (Les langues turques)*, Éditions de littérature orientale, Moscou, 1960, 247 pages, SAO, 5—6, 1967, 424—427.
858. GUBOGLU, MIHAIL, Boris Nedkov, *Османотурска дипломатика и палеография (La diplomatique et la paléographie ottomano-turque)*, I, Sofia, „Nauka i izkustvo”. 1966, 215 (—216) p., SAO, 5—6, 1967, 438—443.
859. MAXIM, MIHAIL, L. V. Dmitrieva, A. M. Mouguinov, S. M. Mouratov, „*Описание тюрских рукописей Института народов Азии*“ I, *История*. (Description manuscrits turcs de l'Institut des Peuples d'Asie, I, Histoire), des Académie des Sciences de l'URSS, Institut des Peuples d'Asie, Rédaction principale, de la littérature orientale, Moscou, 1965, 258 p., SAO, 5—6, 1967, 444—448.
860. \* \* \* Mihai Guboglu, *Despre manuscrisele orientale din Biblioteca Academiei* [R. S. România], în „*Studii și cercetări de documentare și bibliologie*”, nr. 2—3/1967 „*Voluntate festiv cu ocazia centenarului Bibliotecii Academiei Republicii Socialiste România*”, p. 277—287, ST, 20, nr. 3—4, 1968, 303.



Vezi și nr. 754.

## IX. ROMANISTICĂ

861. BACIU, IOAN, *Funcționarea pronumelui relativ franțuzesc dont* [cu rezumate în rusă și franceză], StUBB, 13, fasc. 2, 1968, 115—119.
862. BOJAN, MARIA, *Suprapunere semantică prin analogie : „véhicule” — „constellation”* [și în română], CL, 13, nr. 2, 1968, 321—325.
863. CARPOV, MARIA, *Limbajul arhaic în Les contes Drolatiques de Honoré de Balzac*, AUI, 14, fasc. 1, 1968, 35—42.
864. CRISTEA, TEODORA et TĂNASE, EUGEN, *Les expansions temporelles à verbe fini en français contemporain* [cu două figuri în text], RRL, 13, nr. 3, 1968, 215—232.

865. FAȘON, NINA, *Appunti per uno studio dei forestierismi in italiano*, RRL, 13, nr. 5, 1968, 413—416.
866. FILIPOVSKAIA, A., *Limba franceză populară în proza lui Raymond Queneau*, AUI, 14, fasc. 1, 1968, 61—72.
867. GIURESCU, ANCA, *I composti italiani del tipo verbo-nome, risultati di una trasformazione di frase*, RRL, 13, nr. 5, 1968, 421—426.
868. GROSSMANN, MARIA, *La adaptación de los fonemas árabes al sistema fonológico del romance*, RRL, 14, nr. 1, 1969, 51—64.
869. GROSSMANN, MARIA, *Observaciones sobre los arabismos con la aglutinación del artículo árabe al-*, RRL, 13, nr. 2, 1968, 143—145.
870. ILIESCU, MARIA, *Esquisse d'une phonologie friulane (I) (des dialectes parlés en Roumanie)*, RRL, 13, nr. 4, 1968, 277—285.
871. ILIESCU, MARIA, *Graururile friulanilor din România* [cu 2 hărți și 2 tablouri în text, o bogată bibliografie; fonetică și fonologie], SCL, 19, nr. 4, 1968, 375—415.
872. ILIESCU, MARIA, *În legătură cu un fenomen dialectal friulan. Pronumele personal enclitic în dativ*, SCL, 19, nr. 5, 1968, 497—499.
873. IORDACHE, RODICA, *Grupul nominal omogen cu funcția de subiect în limbile franceză și română*, SCL, 19, nr. 2, 1968, 141—162.
874. IORDAN, IORGU, *L'importance du roumain pour les études de linguistique romane. XII<sup>ème</sup> Congrès international de linguistique et philologie romanes*, 15—20 avril 1968, Bucarest, [raport], [București, 1968], 13 p.
875. ISBĂȘESCU, CRISTINA, *El español en Cuba. Observaciones fonéticas y fonológicas*, Bucarest, Sociedad Rumana de Lingüística Románica, 1968, 136 p.
876. IVĂNESCU, G., *Franz Bopp* [100 de ani de la moarte], ProgrȘt, 4, nr. 1, 1968, 47—48.
877. IZZO, HERBERT, *La „Gorgia toscana” et la philologie italienne du seizième siècle* [cu un rezumat în rusă], StUBB, 14, fasc. 1, 1969, 3—10.
878. LŐRINCZI, MARINELLA, *Consideraciones semánticas acerca de las palabras españolas de origen árabe*, RRL, 14, nr. 1, 1969, 65—75.
879. MACARIE, LILIANA, *Points de vue au sujet de quelques particularités dans la morphologie du verbe catalan*, RRL, 14, nr. 1, 1969, 23—24.
880. MANECA, CONSTANT, *Poziția articolului definit romanic* [encliza articolului definit în română se datorește topicii și frecvenței grupului nominal; cu 4 figuri în text, 4 tabele și o anexă], SCL, 19, nr. 6, 1968, 589—602.
881. MANECA, CONSTANT, *Réorganisation du genre des substantifs en roumain et espagnol* [cu 3 anexe în text], RRL, 13, nr. 6, 1968, 629—639.
882. MANECA, CONSTANT, *Saggio di periodizzazione della linguistica italiana*, RRL, 13, nr. 2, 1968, 131—138.
883. MANOLIU, MARIA, *Aspects sémantiques de la catégorie du nombre dans la Roumanie*, RRL, 13, nr. 5, 1968, 449—459.
884. MANOLIU, MARIA, *Cîteva categorii semice iterative romanice (I)* [cu o bogată bibliografie], SCL, 19, nr. 3, 1968, 237—263.
885. MICLĂU, P., *La productivité du noyau lexical français* [cu 6 tabele și 8 figuri în text], RRL, 13, nr. 4, 1968, 287—312.
886. MIHĂESCU-ALEXA, ELISA, *Observații asupra duratei vocalelor nazale în franceză* [și în română; cu 17 figuri în text și un rezumat în franceză], AUB, 15, 1966, 259—272.
887. PAȘALIU, IULIAN, *Matur~nonmatur în limbile română, franceză, spaniolă și italiană* [cercetare structurală pe baza conținutului semantic], SCL, 19, nr. 2, 1968, 123—138.
888. REINHEIMER, SANDA, *Constituirea vocabularului feroviar francez* [cu un rezumat în franceză], AUB, 15, 1966, 249—258.
889. REINHEIMER-RÎPEANU, SANDA, *Quelques considérations théoriques et méthodologiques concernant les dérivés parasyntétiques* [în limbile romanice; cu o anexă], RRL, 13, nr. 5, 1968, 485—497.
890. SALA, MARIUS, *Fonologia iudeospaniolei din București*, SCL, 19, nr. 5, 1968, 525—528.
891. TAGLIAVINI, CARLO, *Paralele ipotetice și reale între limba română și dialectele italiene. Concordances réelles et hypothétiques entre la langue roumaine et la langue italienne* [text bilingv român-francez], Universitatea din București, Cursurile de vară și colocviile științifice de limba, literatura, istoria și arta poporului român. Université de Bucarest. Cours d'été et colloques scientifiques de langue, littérature, histoire et art du peuple roumain. Seria limbă 7. Série linguistique 7, București, Editura didactică și pedagogică, 1968, 34 p.

- THEBAN, MARIA și THEBAN, LAURENȚIU, *Propoziția romanică și universalile sintactice*, SCL, 20, nr. 1, 1969, 55–62.
93. TUȚESCU, MARIANA, *Relations et traits syntactico-sémantiques dans le groupe nominal français*, RRL, 14, nr. 1, 1969, 37–50.
94. VINTILĂ-RĂDULESCU, IOANA, *Français créole et français régional d'Afrique du Nord*, RRL, 13, nr. 6, 1968, 645–649.
95. VINTILĂ-RĂDULESCU, IOANA, *La evolución semántica del esp. griego*, RRL, 13, nr. 5, 1968, 519–522.
96. VLĂDUȚ, ALEXANDRA, *La valeur aspectuelle des „adverbes de temps” dans le français contemporain* [cu o anexă în text], RRL, 13, nr. 4, 1968, 343–355.
97. ZUGUN, PETRU E., *Privire generală asupra omonimiei latino-romanice* [sistemul omonimic latin s-a desființat pe terenul limbilor romanice], SCL, 19, nr. 6, 1968, 617–629.
98. \* \* \* *Crestomație romanică*. Academia Republicii Socialiste România, Institutul de lingvistică din București, întocmită sub conducerea acad. Iorgu Iordan de Mioara Avram, Matilda Caragiu-Marioțeanu, Nicolae Dănilă, Valeria Guțu-Romalo, Maria Iliescu, Liliana Macarie, Constant Maneca, Maria Manoliu, Cristina Micușan, Alexandru Niculescu, Daniela Rădulescu, Sanda Reinheimer, Marius Sala, Florența Sădeanu, Sanda Stavrescu, Mirela Teodorescu. Volumul al III-lea. Secolele al XIX-lea – al XX-lea. Partea I, București, Editura Academiei Republicii Socialiste România, 1968, 1332 p. + erata și o hartă în afară de text.



Vezi și nr. 10, 39, 42, 43, 46, 47, 51, 52, 58, 60, 64, 68, 75, 77, 79, 81, 82, 84, 85, 86, 89, 91, 93, 94, 96, 99, 100, 231, 234, 238, 242, 247, 253, 266, 267, 495, 521, 524, 528, 1104, 1109, 1117, 1118, 1119, 1120, 1126, 1128, 1129, 1146, 1188, 1189.

#### Recenzii

899. ANGHEL, IOANA, Jean Dubois, René Lagane, Georges Niobey, Didier Casalis, Jacqueline Casalis, Henri Meschonnic, *Dictionnaire du français contemporain*, Librairie Larousse, Paris, [1967], XXII + 1224 p., CL, 13, nr. 2, 1968, 372–376.
900. AVRAM, ANDREI, José Pedro Rona, *El dialecto „fronterizo” del Norte del Uruguay*, Montevideo, Librería-anticuaria Americana, 1965 (Universidad de la República, Facultad de Humanidades y Ciencias. Departamento de Lingüística), 45 pag., SCL, 20, nr. 1, 1969, 117–118.
901. GHEORGHIU, MĂRIOARA, Aurélien Sauvageot, *Français écrit, français parlé*, 233 p., Librairie Larousse, Paris, 1962, AUI, 14, fasc. 1, 1968, 142–143.
902. GIURESCU, ANCA, *Intorno all'Atlante Linguistico della Sargegna*, RRL, 13, nr. 4, 1968, 361–366.
903. GIURESCU, ANCA, Paul M. Lloyd, *Verb. Complement Compounds in Spanish*, Max Niemeyer Verlag Tübingen, 1968, 100 p., SCL, 20, nr. 1., 1969, 122–124.
904. ILIESCU, MARIA, Giuseppe Francescato, *Dialettologia Friulana*, Udine, 421 p., RRL, 13, nr. 2, 1968, 185–187.
905. KELEMEN, B., Pierre Guiraud, *Structures étymologiques du lexique français*, Paris, [1967], 211 p., CL, 13, nr. 2, 1968, 368–372.
906. MANECA, CONSTANT, *Nouveau Petit Larousse 1968*. Librairie Larousse, Paris, RRL, 13, nr. 2, 1968, 173–175.
907. MĂRIU, ION, Alexandru Niculescu, *Individualitatea limbii române între limbile romanice*, Editura științifică, București, 1965, 181 l. [în limba maghiară], NyIK, 12, nr. 2, 1968, 344–346.
908. MIHĂILĂ, ELENA CASANDRA, M. Sala, *Elemente balcanice în iudeo-spaniolă* [Éléments balkaniques en judéo-espagnol], „Studii și cercetări lingvistice”, 1966, 2, p. 219–224, RESEE, 6, nr. 2, 1968, 382.
909. REINHEIMER, SANDA, Jean-Denis Gendron, *Tendances phonétiques du français parlé en Canada*. Bibliothèque française et romane publiée par le Centre de Philologie et de Littérature romanes de la Faculté des Lettres et Sciences Humaines de Strasbourg, Paris-Québec, 1966, XX + 254 p., RRL, 13, nr. 3, 1968, 266–267.

910. REINHEIMER, SANDA, Robert Lorient, *La Frontière dialectale moderne en Haute-Normandie (Pays de Bray, Vallée de la Bresle, Forêt d'Eu, Talon, Aliermont)*. Collection de la Société de Linguistique Picarde, ouvrage publié avec le concours du Centre National de la Recherche Scientifique et du Conseil Général de la Seine-Maritime, Musée de Picardie, Amiens, 1967, 172 p., RRL, 13, nr. 2, 1968, 265–266.
911. RENZI, LORENZO, G., Herczeg, *Lo stile nominale in italiano*, Firenze, Le Monnier, 1967, SCL, 19, nr. 3, 1968, 333–334.
912. SCURTU, VASILE, Karl Neubert, *Die Bezeichnungen von Onkel und Tante in den romanischen Sprachen*, mit 50 Kartenskizzen im Text, Offsetdruck-Fotodruck, J. Hogl, Erlangen, 1967, XXXIV + 464 p., CL, 13, nr. 1, 1968, 146–148.
913. ȘANDRU, TUDORA, Marcos Morfínigo, *Diccionario manual de americanismos*, Buenos Aires, 1966, 738 págs., RRL, 14, nr. 1; 1969, 86–89.
914. ȘANDRU, TUDORA, *Una bibliografía de lingüística española* [de Homero Seris, Bogotá, 1964, 981 p.], RRL, 13, nr. 2, 1968, 165–170.
915. THEBAN, MARIA, Gérard Moignet, *Le Pronom personnel français. Essai de psychosystème historique*. C. Klincksieck Paris, 1965, 177 p. (Bibliothèque Française et Române, Série A, 9), SCL, 19, nr. 2, 1968, 203–204.
916. TUȚESCU, MARIANA, Christian Rohrer, *Die Wortzusammensetzung im modernen Französisch*, Fotodruck: Reproanstalt Walter Betz, Tübingen, 1967, 261 p., SCL, 19, nr. 6, 1968, 659–661.
917. TUȚESCU, MARIANA, Hector Renchon, *Études de syntaxe descriptive. II. La syntaxe de l'interrogation*, Académie Royale de Langue et de Littérature Française, Bruxelles, 1967 (284 pagini), SCL, 19, nr. 4, 1968, 433–435.
918. VAIMBERG, S., V. G. Gak, *Беседы о французском слове*, Moscova, 1966, 335 p., RS, 14, 1968, 515–517.
919. VINTILĂ-RĂDULESCU, IOANA, Eugenio Coseriu, „Tomo y me voy”. *Ein Problem vergleichender europäischer Syntax*, „Vox Romanica”, 25/1966, 1, p. 13–55, SCL, 19, nr. 6, 1968, 657–659.



Vezi și nr. 544, 546, 1009, 1157, 1160, 1161.

## X. SLAVISTICĂ

920. ANDREI, T. și STERE, Z., *Un capitol de fonetică corectivă a limbii ruse (Pronunțarea grupurilor oclisivă + nazală)* [cu 13 tabele în text și un rezumat în rusă], AUB, 15, 1966, 305–320.
921. BAN, A., *К вопросу об ассимилятивном (оттеночном) смягчении в консонантных сочетаниях русского языка*, [cu un rezumat în română], SR, 14, 1968, 215–235.
922. BAN, A., *Observații asupra interpretării unui proces de defonologizare* [vocalele *i* și *t* în limba rusă contemporană; cu rezumate în rusă și franceză], StUBB, 13, fasc. 2, 1968, 73–78.
923. BEGUNOV, J. K., *Две южнорусские компиляции из „Беседы“ Козма Пресвитера в рукописи конца XVII в. Библиотеки Академий Социалистической Республики Румынии*, RESEE, 6, nr. 2, 1968, 339–346.
924. BOGDAN, IOAN, *Scrieri alese* [articole din domeniile: I. Istorie. II. Cronici și texte literare vechi. III. Descrieri de manuscrise și tipărituri vechi. IV. Lingvistică. V. Personalități. VI. Pagini inedite. Anexă cu păreri ale contemporanilor despre Ioan Bogdan; cu 8 ilustrații în text, o bibliografie de 200 de titluri]. Cu o prefață de Emil Petrovici. Ediție îngrijită de G. Mihăilă, București, Editura Academiei Republicii Socialiste România, 1968, 709 [–711] p.
925. BOLOCAN, GH., *Болгарски говор села Брәнешти. Вокализъм*, RRL, 13, nr. 2, 1968, 147–164.
926. BOLOCAN, GH., *Graiul bulgarilor din Brănești (Jud. Ilfov), (Consonantismul)* [cu 52 de figuri și 4 tabele în text], StSl, 1, 1969, 165–223.
927. BOLOCAN, GH., *Observații cu privire la viitor în limba română și în bulgară* [română a influențat bulgara; cu o hartă în text și cu rezumate în rusă și franceză], RS, 14, 1968, 199–207.

928. BUCĂ, M., *Sinohimia și variațiile formei cuvîntului. Observații asupra lexicului limbii ruse* [cu rezumate în rusă și franceză], AUT, 6, 1968, 117—131.
929. CIPLEA, GH., *Considerații privind elementele românești în graiurile cehe din Banat*, CL, 13, nr. 2, 1968, 237—244.
930. CIPLEA, GHEORGHE, *Unele caracteristici ale graiului moravo-slovac din Clopodia Banat* [cu rezumate în rusă și franceză și o hartă în text], RS, 14, 1968, 283—292.
931. DEBOVEANU, ELENA, *Observații generale asupra graiurilor polone din județul Suceava* [cu rezumate în rusă și franceză], RS, 14, 1968, 273—280.
932. DJAMO-DIACONIȚĂ, LUCIA, *Certains aspects de l'influence de la langue roumaine sur la langue des documents slavo-roumains du XV<sup>e</sup> siècle*, RRL, 13, nr. 6, 1968, 575—581.
933. DJAMO-DIACONIȚĂ, LUCIA, *Contribution à l'étude de l'influence roumaine sur la langue des documents slavo-roumains émis par la chancellerie valaque en XV<sup>e</sup> siècle*, RRL, 13, nr. 3, 1968, 233—252.
934. DJAMO-DIACONIȚĂ, LUCIA, *Un text slavo-român de farmacoterapie populară din secolul al XVI-lea* [cu 24 de facsimile în afară de text și cu rezumate în rusă și franceză], RS, 14, 1968, 377—409.
935. EVSEEV, I. I., *Funcția de calificare a predicatelor verbale* [cu rezumate în rusă și franceză], AUT, 6, 1968, 105—116.
936. GOGOLEWSKI, STANISLAW, *Observații asupra trilingvismului polonezilor de la Cacica — județul Suceava* [care vorbesc polona, ucraineana și româna; cu rezumate în rusă și franceză], RS, 14, 1968, 53—76.
937. GUȚU, OLIMPIA, *Observații asupra sistemului vocalic în câteva graiuri bulgare din România*, StSl, 1, 1969, 225—235.
938. GUȚU, OLIMPIA, *Българский говор села Чопля (Бухарест). III. Краткое описание морфологической системы*, RRL, 13, nr. 4, 1968, 313—330.
939. GUȚU, OLIMPIA, *Puncte de vedere asupra determinării proclitice din limba bulgară literară* [determinarea proclitică este o trăsătură balcanică, în corelație cu cea enclitică], SCL, 19, nr. 6, 1968, 603—609.
940. IONAȘCU, AL., *Cu privire la statutul vocalelor Ț (ŷ), 6 (i) în rusa veche* [cu o scurtă bibliografie și rezumate în rusă și franceză], RS, 14, 1968, 209—213.
941. JIVCOVICI, MIRCO, *Articolul postpus la adjective în graiul strbesc din Svinița*, SCL, 20, nr. 1, 1969, 63—67.
942. KIRPIČNIKOVA, N. V. (Moscova), ОИТĂ, I. (București), *Сложные предложения с союзом „то есть“* [cu un rezumat în română], RS, 14, 1968, 39—52.
943. LANGMÄNTEL, E., *Ponderea genului neutru la unele tipuri de substantive declinabile în limba rusă literară contemporană* [cu un rezumat în rusă], AUB, 16, 1967, 327—331.
944. LUKÁCS, LADISLAU, CROITORU, OTILIA, NAGY, MAGDA, *Particularități în declinarea substantivelor la lipovenii din Jurilovca și Sarichioi (reg. Dobrogea)*, CL, 13, nr. 1, 1968, 39—41.
945. MIHĂILĂ, G., *Două fragmente inedite din textul slavon al Învățăturilor lui Neagoe Basarab către fiul său Teodosie* [cu 26 de facsimile în afară de text; textul slavon cu traducere în română; cu rezumate în rusă și franceză], RS, 14, 1968, 359—375.
946. MLADENOV, MAXIM SL., *Influența românească asupra graiului bulgar din Novo Selo (Raionul Vidin, R. P. Bulgaria)* [lexic și sintaxă; cu o hartă în text și rezumate în rusă și franceză], RS, 14, 1968, 77—96.
947. NANU, RAISA și BĂDICĂ, GALINA, *Traducerea în limba rusă a elementelor arhaizante din opera lui Mihail Sadoveanu (Cu privire specială asupra romanului istoric „Nicoară Potoavă”)* [cu un rezumat în rusă], AUB, 16, 1967, 305—314.
948. NESTORESCU, VIRGIL, *Note de toponimie dobrogeană* [în graiurile lipovenesti], StSl, 1, 1969, 141—160.
949. NESTORESCU, VIRGIL, *Одно явление интерференции румынского языка с липованскими говорами*, RRL, 13, nr. 6, 1968, 641—644.
950. NESTORESCU, VIRGIL, *Un fenomen de bilingvism româno-bulgar* [opозиția tu-voi în exprimarea politeției], SCL, 19, nr. 6, 1968, 615—616.
951. NESTORESCU, VIRGIL, *Vocalismul neaccentual în graiurile lipovenesti din România* [cu rezumate în rusă și franceză], RS, 14, 1968, 237—258.
952. OLTEANU, P., *Considerații filologico-lingvistice despre postilele husito-reformate de interpretare a decalogului*, StSl, 1, 1969, 45—64.
953. OLTEANU, PANDELE, *Contribuții la studiul literaturii omiletice în vechile literaturi bulgară și română. I. Omiliile lui Ioan Exarhul și izvoarele lor bizantine. II. Omiliile folosite în Învățăturile lui Neagoe Basarab* [cu rezumate în rusă și franceză], RS, 14, 1968, 305—358.

954. PĂTRUȚ, I., *К вопросу о продолжительности общеславянского языка*. RRL, 13, nr. 6, 1968, 617—621.
955. PETRICĂ, MARIA, *Unele probleme ale sistemului fonetic al limbii ruse în comparație cu sistemul fonetic al limbii române, cu privire la seriile paralele de consoane dure și moi [cu un rezumat în rusă]*, Lucr. Șt. Galați, 1, 1967, 269—276.
956. PLETER, TIBERIU, *Cîteva particularități fonetice ale graiurilor cehe din Banatul de sud [Cu rezumate în rusă și franceză]*, RS, 14, 1968, 259—268.
957. PLETER, TIBERIU, *Cuvintele expresive în proza lui Karel Čapek [cu un rezumat în franceză]*, AUB, 15, 1966, 359—369.
958. REGUȘ, CORNELIU, *Forme verbale arhaice în graiurile bucovinene și huțule ale limbii ucrainene*, SCL, 20, nr. 1, 1969, 93—97.
959. REGUȘ, CORNELIU, *Graiul ucrainean din Ipotești-Suceava*, StSl, 1, 1969, 261—278.
960. ROBCIUC, I., *Interferențe fonetice româno-ucrainene*, StSl, 1, 1969, 115—119.
961. ROBCIUC, I., *Некоторые словообразовательные форманты румынского происхождения в украинском языке*, RRL, 13, nr. 6, 1968, 651—653.
962. ROBCIUC, I., *Șchița sistemului vocalic al graiului ucrainean din satul Hamcearca (județul Tulcea)*, SCL, 19, nr. 2, 1968, 177—181.
963. ROBCIUC, I., *Sistemul fonologic al graiului ucrainean din Măriștea (Jud. Suceava)*, StSl, 1, 1969, 237—260.
964. ROZKOŠ, PAVEL, *Influențe românești în lexicul graiului slovac din Nädlac [cu rezumate în rusă și germană]*, AUT, 6, 1968, 203—222.
965. ȘTEFĂNESCU-DRĂGĂNEȘTI, V. și ZANFIRA, A., *Contribuții privind precizarea și studierea etimologiei unor cuvinte din slava comună cu ajutorul unor elemente din proto-germanică [cu un rezumat în engleză]*, AUB, 16, 1967, 357—368.
966. TAUBERG, E., *Observații cu privire la formele timpului viitor în limba rusă contemporană [cu un rezumat în rusă]*, AUB, 16, 1967, 299—304.
967. TAUBERG, EDITH, *Valorile timpului prezent în limba rusă contemporană [cu zece scheme în text și un rezumat în rusă]*, AUB, 15, 1966, 321—330.
968. TĂNĂSESCU, ANTON, *Caracteristicile declinării substantivelor din graiul slovacilor de la Marca Huta și Zăuan Băi, județul Sălaj [cu rezumate în rusă și franceză]*, RS, 14, 1968, 293—303.
969. TOMICI, MILE, *Despre statutul vocalelor ɣ și ʝ în graiurile sîrbești din țara noastră [cele două vocale sînt variante poziționale ale fonemelor r, l]*, SCL, 19, nr. 6, 1968, 611—614.
970. TOMICI, MILE, *Fonetica și fonologia graiului sîrbesc din localitatea Belobreșca (jud. Caraș-Severin)*, StSl, 1, 1969, 279—309.
971. TRĂPCEA, TH. N., *Observații asupra graiului muntenegrenilor din Banat [cu rezumate în rusă și franceză]*, RS, 14, 1968, 269—272.
972. VASCENCO, VICTOR, *Asupra structurii unor termeni științifici denumind discipline și curente lingvistice în limbile slave [cu rezumate în rusă și franceză]*, RS, 14, 1968, 97—107.
973. VAŠEK, ANTONÍN, *Sur la méthodologie des recherches carpatologiques linguistiques (A propos de l'ouvrage Valași na Moravě de D. D. Krandžalov) [din AUPO, Fac. Philosophica 18, Historica, V, p. 218 + 1 + 17, Praga, 1963]*, RS, 14, 1968, 13—38.
974. VESCU, VICTOR, *Influența românească asupra lexicului și sintaxei unui grai sîrbesc din Banat [din localitățile Petrovoselo, Stanciova, Cralovăț și Lucareț]*, LR, 17, nr. 6, 1968, 521—526.
975. VRABIE, EMIL, *Influența limbii române asupra limbii ucrainene [morfologie și lexic; cu 4 hărți în text și rezumate în rusă și franceză]*, RS, 14, 1968, 109—198.
976. \* \* \* *Romanoslavica*. Asociația Slaviștilor din Republica Socialistă România. XV. *Istorie*, București, 1967 [și cu 3 articole care interesează lingvistica]; XIV. *Lingvistică*, București, 1968 [pe copertă : 1967], 572 p. [24 + 32 articole și recenzii din domeniile : I. Studii și comunicări (16); II. Contribuții la studiul culturii române vechi (4); III. Miscellanea (2); IV. Din istoria slavisticii românești (1); V. Slavistica peste hotare (1); VI. Critică și bibliografie (17); VIII. Cronică (5); cu un indice de nume de persoane și sumare în rusă și franceză].
977. \* \* \* *Studii de slavistică*. Vol. I. Academia Republicii Socialiste România. Institutul de lingvistică [din București], Sectorul de slavistică. Redactor responsabil: Gh. Bolocan, București, Editura Academiei Republicii Socialiste România, 1969, 352 p. [12 articole din domeniile : I. Filologie; II. Limbi în contact; III. Onomastică; IV. Dialectologie].



Vezi și nr. 9, 50, 87, 115, 119, 267, 269, 281, 282, 321, 434, 489, 518, 526, 528, 580, 588, 590, 611, 612, 613, 620, 623, 630, 678, 679, 682, 698, 1070, 1122, 1130, 1131.

## Recenzii

87. BENEDEK, G., Anton Habovštiak, *Oravské nárečia*. Vydavateľstvo Slovenskej Akadémie Bratislava, 1965, 543 p., RS, 14, 1968, 521—524.
88. BILAN, MONICA, *Мастерство перевода 1964*, Editura „Советский писатель”, Moscova, 1965, 546 p., RS, 14, 1968, 525—527.
89. BRAȘOVEANU, AURICA, I. S. Sorokin, *Развитие словарного состава русского литературного языка 30-90-е годы XIX века*, Moscova—Leningrad, ed. „Nauka”, 1965, 565 p., RS, 14, 1968, 527—531.
90. CHIVESCU, R. și WOLF, S., O. S. Ahmanova, *Словарь лингвистических терминов*, Moscova, 1966, 606 p., RS, 14, 1968, 501—505.
91. DEMÉNY, L., Grasshoff, H. și Simons, J. S. G., *Ein unbekannter Druck Ivan Fedorovs aus dem Jahre 1578* (O tipăritură necunoscută a lui Ivan Feodorov din anul 1578). În: *Zeitschrift für Slavistik*, 13, nr. 4, 1968, p. 512—522, SCDB, 10, nr. 4, 1968, 557—558.
92. D[EMÉNY], L[YDIA], E. L. Nemirovski, *Новые труды по истории славянского первопечатания*, „Советское славяноведение”, Moscova, 1966, 1, pp. 69—78, RESEE, 6, nr. 1, 1968, 172.
93. D[EMÉNY], L[YDIA], M. M. Kapilenko, *Как следует называть язык древнейших памятников славянской письменности*, „Советское славяноведение”, Moscova, 1966, 1, pp. 36—41, RESEE, 6, nr. 1, 1968, 172.
94. DJAMO-DIACONIȚĂ, LUCIA, André Mazon și Maria Filipova-Bajrova, *Documents slaves de l'Albanie du Sud, II, Pièces complémentaires*, în „Bibliothèque d'Études Balkaniques”, VII, Institut d'Études Slaves, Paris, 1965, 183 p. + 2 planșe, RS, 14, 1968, 493—495.
95. DJAMO-DIACONIȚĂ, LUCIA, André Vaillant, *Manuel du vieux slave*, tome I, *Grammaire*. Seconde édition revue et augmentée, Paris, Institut d'Études slaves, 1964, 389 p., RS, 14, 1968, 483—484.
96. DJAMO-DIACONIȚĂ, LUCIA, K. Mircsev, Hr. Kodov, *Енински апостол. Старобългарски паметник от XI век*, Editura Academiei Bulgare de Științe, Sofia, 1965, 246 p., RS, 14, 1968, 509—510.
97. DJAMO-DIACONIȚĂ, LUCIA, *Летописца на Константин Манаси. Фототипно издание на Ватиканската препис на среднобългарската превод*, Introducere și note de Ivan Duicev, Editura Academiei Bulgare de Științe, Sofia, 1963, 415 p., RS, 14, 1968, 511—512.
98. EVSEEV, IVAN, I. D. Apresian, *Экспериментальное исследование семантики русского глагола*, Moscova, Izdatel'stvo „Nauka”, 1967, 251 p., AUT, 6, 1968, 281—284.
99. FODOR, ECATERINA, Bronisław, Wiczorkiewicz, *Gwara Warszawka dawniej i dziś*, Varșovia, 1966, 407 p.; Bronisław Wiczorkiewicz, *Słownik gwary warszawskiej XIX wieku*, Varșovia, 1966, 487 p., RS, 14, 1968, 512—515.
100. FODOR, ECATERINA, *Славянска филология*. vol. III Доклады, съобщения, статии по езиковзнание, Sofia, 1963, 346 p., RS, 14, 1968, 479—482.
101. FODOR, ECATERINA, ȘERBĂNESCU, PARASCHEVA, *Развитие современного русского языка*, Издательство Академии Наук СССР, Москва, 1963, 171 стр.; *Развитие грамматики и лексики современного русского языка*, Издательство „Наука”, Москва, 1964, 364 стр.; *Развитие лексики современного русского языка*, Издательство „Наука”, Москва, 1965, 135 стр.; *Развитие словообразования современного русского языка*, Издательство „Наука”, Москва, 1966, 210 стр. [în gusă], RS, 14, 1968, 484—493.
102. HOMORODEAN, MIRCEA și VINȚELER, ONUFRIE, *Mikrotoponimija*, Moscova, 1967, 156 p. + 1 hartă, CL, 13, nr. 2, 1968, 376—378.
103. IANCOVICI, S., *Slovo*. Časopis staroslovenskog Instituta u Zagrebu. Zagreb. Volumele 13/1963, 254 p.; 14/1964, 188 p.; 15—16/1965, 374 p., RS, 15, 1967, 306—308.

995. IUFFU, ZLATSA, Manio Stoianov și Hristo Kodov, *Опис на славянските ръкописи в Софийската народна библиотека*, vol. III, Sofia, 1964, 500 p. + XL facsimile, RS, 14, 1968, 505—509.
996. M[INĂESCU], H., Борис Симеонов, *Топонимията на Годечко*, [La toponymie de la région de Godetsch], „Годишник на Софийския Университет. Филологически факултет” [Annuaire de l’Université de Sofia. Faculté Philologique], LIX, 2, 1965, p. 491—582; Du même, *Етимологичен речник на местита названия от Годечко* [Dictionnaire étymologique des noms de lieux de la région de Godetsch], „Годишник на Софийския Университет. Факултет по славянски филологии” [Annuaire de l’Université de Sofia. Faculté de Philologie Slave], LX, 1966, p. 117—248, RESEE, 6, nr. 2, 1968, 381—382.
997. MIHĂILĂ, ELENA-CASANDRA, A. S. Lvoff, *Очерки по лексике памятников старославянской письменности* [Esquisse du lexique des monuments du vieux slave], АН СССР „Наука”, Moscou, 1966, 319 p., RESEE, 6, nr. 4, 1968, 695—697.
998. MIHĂILĂ, ELENA-CASANDRA, К. С. Ходова, *Синтаксис предлога оу с родительным в старославянском языке* [La syntaxe de la préposition оу avec le génitif en vieux slave], „Scandoslavica”, XII, 1966, p. 96—115, RESEE, 6, nr. 2, 1968, 382.
999. PAPACOSTEA-DANIELOPOLU, C., Manio Stoyanov, *Les „syndromites” bulgares de livres grecs au cours de la première moitié du XIX<sup>e</sup> siècle*, „Byzantinisch-neugriechische Jahrbücher”, Athen, 19, 1966, p. 373—406, RESEE, 6, nr. 4, 1968, 697—699.
1000. REGUȘ, CORNELIU, V. M. Rusanivskij, *Українські грамоти XV ст.*, Kiev, 1965, 162 p., RS, 14, 1968, 520—521.
1001. REGUȘ CORNELIU, VOICULESCU, MIRCEA, Antonín Vašek, *Jazykové vlivy karpatské salašnické kolonizace na Moravě. Konfrontačně-komparatistická gramatická studie karpato-logická* (Rozpravy Československé akademie věd), Praga, 1967, 136 p. + 1 hartá, SCL, 20, nr. 1, 1969, 126—128.
1002. VASCENCO, VICTOR, *Rusko-český slovník lingvistické terminologie*, Státní pedagogické nakladatelství, Praga, 1960, 312, p., RS, 14, 1968, 517—520.
1003. VASCENCO, VICTOR și DEBOVEANU, ELENA, Knut-Olaf Falk, *O metodah slawizacji litewskich nazw osobowych i miejscowych. O genezie i rozpowszechnieniu nazw na-ańce*, „Språkliga Bidrag”, vol. 5, nr. 22 (Miscellanea Polonica), Lund, 1966, p. 1—16; *Ze studiów nad nazwaniami jezior suwalskich: Okmin i Okminek oraz inne dublety hydronimiczne*, ibid., p. 26—42; *Ze studiów nad hydronimiami suwalska: Jeglówiek, Jeglóweczek, Jegliniec*, ibid., p. 52—61, CL, 13, nr. 2, 1968, 381—385.
1004. \* \* \* P. P. Panaitescu, *Manuscrisele slave ale Bibliotecii Academiei* [R. S. România], in „Studii și cercetări de documentare și bibliologie”, nr. 2—3/1967, „Volum festiv cu ocazia centenarului Bibliotecii Academiei Republicii Socialiste România”, p. 265—270, ST, 20, nr. 3—4, 1968, 301.



Vezi și nr. 451, 533, 536, 552, 639, 643, 654, 667.

## XI. LIMBA ALBANEZĂ

1005. TODERICIU, D., *Un text albanez necunoscut, inserat într-un manuscris medieval de tehnică militară, redactat la începutul secolului al XV-lea* [cu un facsimil în afară de text și un rezumat în germană], StB, 2, 1967, 311—325.



Vezi și nr. 73.

## Recenzii

1006. MIHĂESCU, H., A. V. Desnickaja, *Албанский язык и его диалекты* (La langue albanaise et ses dialectes), „Наука”, Leningrad, 1968, 380 p. (Академия Наук СССР. Институт языкознания), RRL, 14, nr. 1, 1969, 83—86.



107. M[IHĂESCU], H., Georg Stadtmüller, *Forschungen zur albanischen Frühgeschichte*. Zweite erweiterte Auflage. Wiesbaden, Harrassowitz, 1966, XXX, 221 p. (Albanische Forschungen), RESEE, 6, nr. 2, 1968, 369–370.
108. M[IHĂESCU], H., Gert Robel, *Franz Baron Nopcsa und Albanien. Ein Beitrag zu Nopcsas Biographie*, Harrassowitz, Wiesbaden, 1966, 191 pp. („Albanische Forschungen”, 5), RESEE, 6, nr. 1, 1968, 156–158.
109. P[APAPANU], A[TANASIE], Kokona Vedat, *Fjalor frëngjisht-shqip* [Dictionnaire français-albanais], Tiranë, 1966, X + 372 pp. (Ministria e arëgimit dhe e Kulturës. Drejtoria e studimeve dhe botimeve shkallore), RESEE, 6, nr. 1, 1968, 172



Vezi și nr. 756, 985.

## XII. LIMBA INDIANĂ

110. BĂNĂȚEANU, V., *Suniti Kumar Chatterji, un grand linguiste de l'Inde*, SAO, 5–6, 1967, 357–359.

### R e c e n z i i

111. BĂNĂȚEANU, VLAD, *Языки Индии. Сборник статей* (Les langues de l'Inde. Recueil d'articles) Académie des Sciences de l'U.R.S.S., Institut des peuples de l'Asie, Moscou, 1961, 414 pages, SAO, 5–6, 1967, 412–415.

## XIII. LIMBA MAGHIARĂ

1012. BAKOS, KLÁRA, *Adyfalva családnevei* [Nume de familie din satul Ady Endre; cu un tabel în text și un rezumat în română], NyIK, 12, nr. 1, 1968, 77–84.
1013. BALÁSZ, L., *Influența limbii literare asupra lexicului unui grai în condițiile bilingvismului [român-maghiar; cu rezumate în rusă și franceză]*, StUBB, 13, fasc. 2, 1968, 81–88.
1014. BEKE, GYÖRGY, *A magyar helyesírás vitájához*, Korunk, 27, nr. 3, 1968, 429–432.
1015. BEKE, GYÖRGY, *Horvath István tájzogyűjtése*, Előre, 22, nr. 6352, 1968, 3.
1016. BORBÁTH, ANDOR, [La rubrica: Körszerű nyelvészeti kutatások] *Vörösmarthy Mihály és magyar orvosi nyelv* [Vörösmarthy Mihály și terminologia medicală maghiară], Korunk, 27, nr. 5, 1968, 683–685.
1017. BURA, LÁSZLÓ, *Nagykároly környéki tájszók* [Cuvinte regionale din satele de lângă Carei], NyIK, 12, nr. 1, 1968, 127–130.
1018. CSÁKÁNY, BÉLA, [La rubrica: Körszerű nyelvészeti kutatások] *A magyargol divat az irastudók felelőssége*, Korunk, 27, nr. 5, 1968, 737–741.
1019. CSEKE, ÉVA, [La rubrica: Anyanyelvünk] *Nyelvi gazdaságosság?*, Előre, 22, nr. 6549, 1968, 2; *Szabályos szabálytalanság*, nr. 6600, 2.
1020. DOMBI, ERZSÉBET P., *Az intellektuális stílus néhány eszköze Szabó Lőrinc „A huszonnadodik év” című versciklusában* [Citeva procedee ale stilului intelectualist în ciclul de poezii... de...; cu un rezumat în română], NyIK, 12, nr. 1, 1968, 67–76.
1021. DOMBI, ERZSÉBET P., [La rubrica: Anyanyelvünk], *Fölösleges-e a fölös tagadás?*, Előre, 22, nr. 6495, 1968, 2; *Csak az helyes ami logikus?*, ib., 23, nr. 6649, 1969, 2.
1022. FODOR, ISTVÁN, *Hol vannak az írók*, Utunk, 23, nr. 5, 1968, 2.
1023. GÁLFFY, MÓZES, [La rubrica: Anyanyelvünk] *Vigyázzunk hogyan ítélkezzünk!*, Előre, 22, nr. 6440, 1968, 3; *A kereskedelmi nyelvről*, nr. 6544, 2; *Ezt is tanulni kell!*, 23, nr. 6608, 1969, 3.
1024. GERGELY, PIROSKA B., *Observații metodologice cu privire la cercetarea sincronică a numelor de persoană maghiare*, SMO, 13–19.
1025. GERGELY, PIROSKA B., [La rubrica: Nyelvi műveltség] *Szóteremtés, Művelődés*, 21, nr.9, 1968, 58–59.
1026. GYÓRI, MAGDA N., [La rubrica: Nyelvi műveltség] *Anyanyelvű oktatás-magyar irodalmi tankönyvek*, Művelődés, 21, nr. 11, 1968, 53.

1027. JAKAB, ANTAL K., *A stilisztika lehetőségei*, Utunk, 23, nr. 12, 1968, 4–5.
1028. KÓSA, FERENC, [La rubrica : Körszerű nyelvészeti kutatások] *A magyar irodalmi nyelv kialakulása* [Formarea limbii literare maghiare], Korunk, 27, nr. 5, 1968, 676–683.
1029. KÓSA, FERENC, [La rubrica : Anyanyelvünk] *Föl és fel*, Előre, 22, nr. 6458, 1968, 2.
1030. MÁRTON, GYULA, *Adaptation morphologique des mots empruntés au roumain dans le parler „csángó” de Moldavie*, RRL, 13, nr. 6, 1968, 589–601.
1031. MÁRTON, GYULA, *A moldvai csángó nyelvjárás román kölcsönzszavai* [Cuvinte românești în lexicul graiului ceangău din Moldova; cu un rezumat în română], NyIK, 12, nr. 2, 1968, 179–191.
1032. MÁRTON, GYULA, *Háromzéký tájszók* [Cuvinte regionale din Treiscaune], NyIK, 12, nr. 1, 1968, 120–127.
1033. MÁRTON, GYULA, *Székely nyelvjárásí esálgázik: güliesezik „korcsolyázik”* [Regionalismele csályózik și gülicsezik în graiul secúiesc; cu rezumate în română, rusá și englezá], StUBB, 13, fasc. 2, 1968, 51–58.
1034. MÁRTON, GYULA, [La rubrica : Anyanyelvünk] *Feltételes módú ígealak-e a járhát kérhet?*, Előre, 22, nr. 6434, 1968, 2; *Egy kis védőbeszéd az íkes ragozás ügyében*, 23, nr. 6612, 1969, 2.
1035. MÁRTON, GYULA, [La rubrica : Nyelvi műveltség] *Iskola és nyelvjárás*, Művelődés, 21, nr. 7, 1968, 56–57.
1036. MURÁDIN, LÁSZLÓ, *Az o/a fonémváltakozás, az a-zás az aranyosszéklyi nyelvjárásban* [Alternanța fonematică o/a în graiul maghiar din Valea Arieșului; cu un rezumat în română], NyIK, 12, nr. 2, 1968, 208–222.
1037. MURÁDIN, LÁSZLÓ, [La rubrica : Anyanyelvünk] *Tilokzatos -e a kür be, kür mellé kifejezésünk?*, Előre, 22, nr. 6370, 1968, 4; *Egy helyesírásí buktató*, nr. 6446, 2.
1038. MURÁDIN, LÁSZLÓ, [La rubrica : Csipegető], *Jegyzet Szanna-etimológiká*, Utunk, 23, nr. 5, 1969, 2.
1039. MURÁDIN, LÁSZLÓ, [La rubrica : Nyelvi műveltség] *Falumonografia meg a nyelvjárás-és néukutatás*, Művelődés, 21, nr. 8, 1968, 57–58.
1040. NAGY, JENŐ, *A Beszterce vidéki szász szókincs magyar elemeinek történeti rétegéhez* [Cu privire la elementele maghiare vechi ale graiului sásesc din regiunea Bistriței; cu un rezumat în română], NyIK, 12, nr. 2, 1968, 193–208.
1041. NAGY, JENŐ, [La rubrica : Anyanyelvünk] *Lábai?* Előre, 22, nr. 6452, 1968, 2; *Tanítol?*, nr. 6489, 2.
1042. NAGY, JENŐ, *Művelődés-nyelv műveltség*, Művelődés, 21, nr. 1, 1968, 54–55; [La rubrica : Nyelvi műveltség] *Kell-e nyelvtan a nyelvi műveltséghez?*, nr. 2,50; *Az előadó műveltsége*, nr. 3, 36; *A nyelvhelyesség köréből*, nr. 4, 56; *Irodalmi nyelv, köznyelv, nyelvjárás*, nr. 6, 58.
1043. NAGY, KÁLMÁN, [La rubrica : Csipegető], *A*, Utunk, 23, nr. 3, 1968, 4; *A nyelvi örökség*, nr. 5, 4; *Még egy kis mondatta*, nr. 6, 4; *Kell*, nr. 7, 4; *Választékosság és argó*, nr. 8, 4; *Az íkes ragozásról*, nr. 9, 4; *Amikor nem figyelünk orda*, nr. 11, 4; *Hát a gyermekak?*, nr. 12, 4; *Képek*, nr. 26, 2; *Még egy kép*, ib., *Citoyen?*, ib., *Kiküszöböl, íeszögez, éllovas*, nr. 27, 2; *Apróság*, nr. 28, 2; *Szószaporítás*, nr. 29, 6; *Rokon értelmü szavak*, nr. 30, 6; *Mit jelent a szó?*, nr. 31, 4; *Az írástudók felelőszége*, nr. 32, 6; *A fordításhoz*, nr. 33, 6; *A krónika krónikájá*, nr. 34, 6; *Én? Te? Kicsoda?*, nr. 35, 6; *Furcsaságok*, nr. 37, 6; *Alkalmával vagy alkalmából?*, nr. 38, 7; *Csak úgy „idézöjelben”*, nr. 39, 6; *Csak hivatalosan!*, nr. 40, 4; *Kisütnivalóbéka – fogdosás*, nr. 42, 8; *Még egyszer az öszsettett szavakról*, nr. 44, 8; *Vállozatok egy Rejtő – mondatra*, nr. 45, 8; *Önkör*, nr. 46, 2; *Robot és társai*, nr. 47, 8; *Egy kis mondatlan*, nr. 48, 8.
1044. NAGY, MÁRIA J., [La rubrica : Anyanyelvünk] *Az ígéretet betartjuk vagy megtartjuk?*, Előre, 22, nr. 6501, 1968, 2; *Adok egy telefonat*, 23, nr. 6588, 1969, 2.
1045. NAGY, MÁRIA J., [La rubrica : Nyelvi műveltség] *Beszédünk sava-borsa*, Művelődés, 21, nr. 12, 1968, 51.
1046. PÉNTEK, JÁNOS, [La rubrica : Anyanyelvünk] *Fényüket vesztett szavak*, Előre, 23, nr. 6618, 1969, 2.
1047. PÉNTEK, JÁNOS, *Szováti tájszók* [Glosar de cuvinte regionale din Suatu], NyIK, 12, nr. 2, 1968, 317–321.
1048. SZABÓ, T. ATTILA, *A Magyar Nyelv Történeti-Etimológiai Szótára*, NyIK, 12, nr. 1, 1968, 145–150.
1049. SZABÓ, T. ATTILA, *Egy erdélyi szótörténeti tár szerkesztésének müt hely-kérdéseí* [Problemele redactării unui dicționar istoric maghiar din Transilvania; cu rezumate în română, rusá și englezá], StUBB, 13, fasc. 2, 1968, 43–49.

- SZABÓ, T. ATTILA, [La rubrica : Anyanyelvünk] *Időben vagy idejében?*, *Előre*, **22**, nr. 6410, 1968, 2.
- SZABÓ, T. ATTILA, *A nyelvtörténeti kutatás új csapásain*, *Előre*, **22**, nr. 6488, 1968, 3.
- SZABÓ, T. ATTILA, *Torockó és vidéke XVIII—XIX századi írásbeliségének nyelvéről* [I. Lexicul unor documente din secolele XVIII—XIX din Rimetea și Imprejurimi], *NyIK*, **12**, nr. 1, 1968, 112—120; *II*, *ib.* nr. 2, 1968, 309—317.
- SZABÓ, ZOLTÁN, *A stílus tudománya tegnap és ma*, *Előre*, **22**, nr. 6457, 1968, 3.
- SZABÓ, ZOLTÁN, *Studiul funcțional al împrumuturilor de origine românească ale limbii maghiare literare vechi*, *SCL*, **19**, nr. 5, 1968, 553—559.
- SZABÓ, ZOLTÁN, [La rubrica : Anyanyelvünk] *A megtévesztő „amely”*, *Előre*, **22**, nr. 6422, 1968, 2.
- SZÁSZ, LŐRINC, [La rubrica : Anyanyelvünk] *A mozaiksók*, *Előre*, **23**, nr. 6630, 1969, 2.
- SZILÁGYI, DOMOKOS, *Kép és képtelenség-Hümmugó*, *Előre*, **22**, nr. 6402, 1968, 2.
- TEISZLER, PÁL, *A magyar helyesírás fonematikusságáról* [Despre caracterul fonematic al ortografiei maghiare; cu un rezumat în română], *NyIK*, **12**, nr. 2, 1968, 279—285.
- TEISZLER, PÁL, [La rubrica : Anyanyelvünk] *Hosszú-e az -it képző í-je?*, *Előre*, **22**, nr. 6428, 1968, 2; *A beszédhang időtartamának értéke a magyarban*, **23**, nr. 6594, 1969, 2.
- TEISZLER, PÁL, [La rubrica : Nyelvi műveltség] *Együttélés, nyelvi kölcsönhatás*, *Művelődés*, **21**, nr. 11, 1968, 52.
- VÁMSZER, MÁRTA, [La rubrica : Anyanyelvünk] *Mikor helyes a határozóir igenév használata?*, *Előre*, **22**, nr. 6464, 1968; 2; *Erszébet-e az, aki Pendzsi?*, **23**, nr. 6637, 1969, 2.
- VÉRESS, DÁNIEL, *Óróm és gond avagy : a műfordítás minőségéről*, *Előre*, **22**, nr. 6484, 1968, 3.
- ZSEMELYEI, JÁNOS, *Gomolya, karika, rög* [cuvinte din terminologia maghiară a olăritului; cu 3 hărți în text și cu rezumate în română, rusă și germană], *StUBB*, **14**, fasc. 1, 1969, 71—82.
- ZSEMELYEI, JÁNOS, *Palatalizált mássalhangzók a Kiszamos-vidéki magyar tájszólás román kölcsönzásaiban* [Consoanele palatalizate în împrumuturile lexicale românești ale graiului maghiar din Valea Someșului Mic și împrejurimi; cu un rezumat în română], *NyIK*, **12**, nr. 1, 1968, 15—27.
- ZSEMELYEI, JÁNOS, [La rubrica : Anyanyelvünk] *„Ne hagyj magadra váratni!”*, *Előre*, **22**, nr. 6507, 1968, 2; *Fran vagy frank?*, **23**, nr. 6584, 1969, 2; *Szaval, előad, bemutat*, nr. 6644, 2.
- ZSEMELYEI, JÁNOS, [La rubrica : Nyelvi műveltség] *Idegen szó, jövevény szó, tükörszó*, *Művelődés*, **21**, nr. 10, 1968, 58—59.
- R. M. *Nyelvtanítás, a magyar nyelvtan tanításának módszertana (V—VII. osztály)*, *Művelődés*, **21**, nr. 9, 1968, 59.



Vezi și nr. 18, 110.

#### Recenzii

1068. BARABAS, ISTVAN, Márton Gyula, *Mivel foglalkoznak a nyelvészek?*, *Előre*, **22**, nr. 6631, 1968, 4.
1069. KÓSA, FERENC, *A Bécsi Kódex nyelvtana Szótárszerű feldolgozásban Morfológia rész Szerk. Károly Sándor*, Akadémiai Kiadó, Bp., 1965, 249 l., *NyIK*, **12**, nr. 1, 1968, 164—165.



Vezi și nr. 25, 103, 651, 754.

#### XIV. LIMBI ALTAICE

1070. VASCENCO, VICTOR, *Asupra elementelor rusești din antroponimia unor limbi altaice și ibero-caucaziene* [cu o bibliografie de 19 titluri], *StSI*, **1**, 1969, 123—139.

### XV. LIMBI CHINO-TIBETANE

1071. PAREPA, I., *Părerii în legătură cu cuvntul pentru unitate de măsură din limba chineză* [cu două anexe în text și un rezumat în franceză], AUB, 15, 1966, 339–357.  
 1072. ȘTEFAN, STANCU, *Pronumele în limba chineză contemporană* [cu un rezumat în franceză], AUB, 16, 1967, 345–355.

### XVI. LIMBI IBERO-CAUCAZIENE

Vezi nr. 1070.

### XVII. LIMBI INDO-EUROPENE

1073. PROTASE, D., *Elemente etnice trace și ilire în ala II Panoniorum din Dacia* [cu 3 figuri în text și un rezumat în franceză], SCIV, 19, nr. 2, 1968, 339–344.  
 1074. RUSSU, I. I., *Zoltes și Rhemaxos. Tracii, seiții și Istria în sec. III–II î.e.n.* [cu 2 figuri în text și un rezumat în germană], Apulum, 6, 1967, 122–144.



Vezi și nr. 336, 1132.

#### Recenzii

1075. MIHĂLESCU, H., I. I. Russu, *Limba traco-dacilor* [La langue des Thraco-daces] Ediția a II-a revăzută și adăugită, Ed. științifică, Bucurest, 1967, 253 pp. et 1 carte, RESEE, 6, nr. 1, 1968, 147–148.  
 1076. SLUȘANSCHI, D., Vl. Georgiev, *Introduzione alla storia delle lingue indoeuropee* [Roma, Edizioni dell'Ateneo, 1966, VI + 477 p.], RRL, 13, nr. 3, 1968, 253–264.



Vezi și nr. 106.

### XVIII. LIMBI SEMITO-HAMITICE

1077. DANIEL, CONSTANTIN, *Les noms egyptiens de certains types des vases grecs*, SAO, 5–6, 1967, 379–387.  
 1078. MARIAN, IULIA, *Les emprunts anglais dans la langue haoussa*, SAO, 5–6, 1967, 287–295.



Vezi și nr. 98, 868, 869, 878.

## Recenzii

Vezi nr. 794.

## XIX. LIMBI UTO-AZTECE

LARSSON, STIG, *Limba aztecă nu mai e un mister*, Flacăra, 17, nr. 40, 1968, 29.

## XX. METODICA PREDĂRII LIMBILOR

## 1. GENERALITĂȚI

GHIOSA, CLARA-GEORGETA, *Contribuții ale lingvisticii actuale la studiul gramaticii limbii materne în școală*, LR, 18, nr. 2, 1969, 121–131.

MUNTEANU, GEORGETA, *L'acquisition de certains notions de grammaires par constructions programmées*, CMP, 220–253.

MUNTEANU, GEORGETA, *Le développement de la capacité d'opérer avec les catégories grammaticales en utilisant l'enseignement programmé*, RSSPs, 12, nr. 1, 1968, 29–41.

NICOLAE, GHEORGHE, *Cunoașterea vocabularului, condiție a însușirii cunoștințelor* [cu rezumate în rusă, engleză și franceză], RPed, 17, nr. 7, 1968, 41–50.

ROȘCA, AL., MUNTEANU, G., RADU, I., STOIAN, I., ZÖRGÖ, B., *Creativitate, modele, programare*, București, Editura științifică, 1967, 280 p.

Vezi și nr. 1086, 1087.

VORONIN, P., *Să învățăm hieroglifice sau litere?*, VN, 24, nr. 44, 1968, 10.

## Recenzii

FISCHBEIN, E. et MÎNZAT, I., Al. Roșca, G. Munteanu, I. Radu, I. Stoian, B. Zörgö, *Creativitate, modele, programare* (Créativité, modèles, construction de programme), Bucarest, Ed. științifică, 1967, 280 pp., RSSPs, 12, nr. 1, 1968, 107–109.

Vezi și nr. 1084.

KRAU, E., Al. Roșca (red.), G. Munteanu, I. Radu, I. Stoian, B. Zörgö, *Creativitate, modele, programare*, Editura științifică, 1967, 263 p., StUBBPs, 13, 1968, 142–144.

Vezi și nr. 1084.

## 2. LIMBA ROMÂNĂ

ALECU, VIOREL, *Limba și literatura română în planul de învățămînt și în programele școlii generale de 10 ani*, RPed, 17, nr. 10, 1968, 41–48.

BĂDULESCU, ȘTEFAN, *Fotosirea simbolurilor în predarea gramaticii în clasa a III-a* [cu un rezumat în franceză], RPed, 17, nr. 12, 1968, 44–55.

GUJA, IULIAN, *Studiul limbii române și al matematicii în liceu*, ScTin, 24, nr. 5874, 1968, 4.

IOANIȚESCU, ALEX., *Către o schimbare a perspectivei în studiul gramaticii* [în școală], GÎ, 20, nr. 957, 1968, 5.

1092. MORARU, PAULINA, *Contribuția mijloacelor audio-vizuale în predarea limbii române la clasa a II-a în școlile cu limba de predare a naționalităților conlocuitoare*, RPed, 17, nr. 12, 1968, 95—97.
1093. POPESCU-MIHĂEȘTI, ALEX., *În legătură cu organizarea cunoștințelor de limba română*, RPed, 17, nr. 3, 1968, 145—148.

### Recenzii

1094. P[OPESCU], I., *Probleme de gramatică și stilistică în școala generală și liceu*, București, Editura didactică și pedagogică, 1967, 135 p., LR, 17, nr. 3, 1968, 284.
1095. ZUGUN, DENIȚA, *Din experiența unor lecții despre stilul și limba operelor literare* [de Florian Crețeanu, București, 1967], GI, 20, nr. 958, 1968, 6.

### 3. LIMBI STRĂINE

1096. CHIOSA, CLARA-GEORGETA, *Probleme actuale ale predării limbilor străine*, RPed, 17, nr. 9, 1968, 107—111.
1097. CIUCĂ, M., *Confruntări în didactica limbilor moderne*, GI, 20, nr. 942, 1968, 2.
1098. DEBREN, O., *Valorificarea textelor în predarea limbilor străine*, GI, 20, nr. 961, 1968, 2.
1099. FELEA, A., RATZ, A., SEMLYEN, E., *Contribuții la metodică exercițiilor structurale în predarea limbilor străine*, RPed, 17, nr. 11, 1968, 51—60.
1100. FINK, ALFRED, *Aspecte ale predării gramaticii la limba germană (incepători)*, RPed, 17, nr. 3, 1968, 173—175.
1101. HIRLĂOANU, A., *Structuralismul în studiul limbilor străine*, GI, 20, nr. 956, 1968, 5.
1102. IONESCU, MARIAN, *Limbile străine o cenușăreasă?*, Cronica, 4, nr. 2, 1969, 3.
1103. IORDĂNESCU, MIHAI, *De ce limbile străine stnț cenușăreasa școlii?*, Știința, 37, nr. 7664, 1968, 4.
1104. MĂCĂREANU, INOCENȚIU, *Folosirea tabloului de fetru la lecțiile de limba franceză*, RPed, 17, nr. 7, 1968, 102—108.
1105. NAGY, JENŐ, [La rubrica : Kőrszerű nyelvészeti kutatások] *Idegen nyelvi oktatás-idegenforgalom* [Predarea limbilor străine și lingvistica], Korunk, 27, nr. 5, 1968, 278—281.
1106. NOVICICOV, EUGEN, *O concepție nouă în predarea limbilor străine* [cu rezumate în rusă, franceză și engleză], RPed, 17, nr. 7, 1968, 137—143.
1107. NOVICICOV, EUGEN, *Predarea limbilor străine în școala de 10 ani*, RPed, 17, nr. 9, 1968, 59—64.
1108. SAFIR, M., SOLOMON, V., *Elementul tipic și elementul specific în studiul limbilor moderne*, GI, 20, nr. 966, 1968, 2.
1109. SARAȘ, MARCEL, *Etapa audio-linguală introductivă în predarea limbii franceze*, RPed, 17, nr. 3, 1968, 171—173.
1110. SARAȘ, MARCEL, *Mijloacele tehnice audio-vizuale în predarea limbilor străine (Laborator lingvistic)*, Ministerul Învățământului, Institutul de științe pedagogice, [București], Editura didactică și pedagogică, [1967], 134 [—136] p. Vezi și nr. 1116.
1111. SAVA, MARIA, *Predarea limbilor moderne*, ScTin, 24, nr. 5838, 1968, 4.
1112. TROFIN, AUREL, *Rolul laboratorului de limbă în cadrul cursului practic. (I). Recunoașterea și reproducerea fonemelor, elemente de bază în însușirea celei de-a doua limbi* [cu rezumate în rusă și engleză], StUBB, 13, fasc. 2, 1968, 109—114.
1113. TROFIN, AUREL, *Rolul laboratorului de limbă în cadrul cursului practic. (II). Recunoașterea și producerea structurilor sintactice* [cu rezumate în rusă și engleză], StUBB, 14, fasc. 1, 1969, 65—69.
1114. VĂTĂȘESCU, IOAN A., „Cenușăreasa” școlii?, Știința, 37, nr. 7724, 1968, 4.
- 1115 \* \* \* [Sub titlu general: Metodă fulger] *În șapte zile limba engleză*, VN, 24, nr. 25, 1968, 10.

★

Vezi și nr. 72, 152.

## Recenzii

116. BĂN, ELEK, Marcel Saraș, *Mijloacele tehnice audio-vizuale în predarea limbilor străine (Laboratorul lingvistic)*, Editura didactică și pedagogică, București, 1967, NyIK, 12, nr. 2, 1968, 346—350. Vezi și nr. 1110.

## 4. MANUALE, GHIDURI ETC.

117. ANI, VIRGIL, *Ghid de conversație română-italian* [cu un indice de cuvinte românești și unul de cuvinte italienești], București, Editura științifică, 1968, 192 p.
118. ANI, VIRGIL, *Guida di conversazione italiano-romeno* [cu un indice de cuvinte italienești și unul de cuvinte românești], București, Editura științifică, 1968, 176 p.
119. BERCESCU, SORINA, *Ghid de conversație română-francez* [cu un indice de cuvinte românești și unul de cuvinte franțuzești], București, Editura științifică, 1968, 176 p.
120. BERCESCU, SORINA, *Guide de conversation français-roumain* [cu un indice de cuvinte franțuzești și unul de cuvinte românești], București, Editura științifică, 1968, 192 p.
121. BIDIAN, LIANE, CHIVĂRAN-MÜLLER, ILSE, *Deutsch-rumänischer Sprachführer* [cu un indice de cuvinte germane și unul de cuvinte românești], București, Editura științifică, 1968, 144 p.
122. BOLOCAN, GH., VORONȚOVA, T., *Învățați limba rusă fără profesor*, ediția a II-a, București, Editura științifică, 1968, 740 p. cu o *Anexă*: Cheia exercițiilor și vocabular, ib., 191 p.
123. CHIVĂRAN-MÜLLER, ILSE, BIDIAN, LIANE, *Ghid de conversație română-german* [cu un indice de cuvinte germane și unul de cuvinte românești], București, Editura științifică, 1968, 168 p.
124. MIROIU, MIHAI, *English-Romanian conversation book* [cu un indice de cuvinte englezești și unul de cuvinte românești], București, Editura științifică, 1968, 200 p.
125. MIROIU, MIHAI, *Ghid de conversație română-englez* [cu un indice de cuvinte românești și unul de cuvinte englezești], București, Editura științifică, 1968, 175 p.
126. NICULIȚĂ, I., *Manual de conversație în limba franceză*, [București], Editura științifică, 1968, 718 p.
127. STATI, SORIN, *Cours de langue roumaine*. 1<sup>ere</sup> leçon, Roum., nr. 1, 1969, 72; 2<sup>e</sup> leçon, nr. 2, 64.
128. TEODORESCU, PAUL, *Ghid de conversație română-spaniol* [cu un indice de cuvinte românești și unul de cuvinte spaniole], București, Editura științifică, 1968, 124 [—128] p.
129. TEODORESCU, PAUL, *Guía de conversación español-romano* [cu un indice de cuvinte spaniole și unul de cuvinte românești], București, Editura științifică, 1968, 156 [—160] p.
130. VORONȚOVA, TATIANA, *Ghid de conversație română-rus* [cu un indice de cuvinte românești și unul de cuvinte rusești], București, Editura științifică, 1968, 192 [—198] p.
131. VORONȚOVA, TATIANA, *Русско-румынский разговорник* [cu un indice de cuvinte rusești și unul de cuvinte românești], București, Editura științifică, 1968, 228 [—232] p.

## XXI. DIVERSE

1132. COCONETIU, EMIL, *Cum scriau dacii*, Argeș, 3, nr. 9, 1968, 5.
1133. CUMPĂȚĂ, CONST., *Carențe ale dezvoltării auzului fonematic la copiii de vîrstă școlară mică*, GI, 19, nr. 966, 1968, 2.
1134. DUBOIS, CLAUDE, *Dicționarele și enciclopediile de azi* [interviu cu . . . , redactor șef al editurii Larousse, realizat de Floran G.], Tribuna, 12, nr. 36, 1968, 8.
1135. IORDAN, IORGU, *Cuvîntul tovarășului acad. . . la solemnitatea acordării titlului de „doctor honoris causa” al Univ. Iași* [la 23 decembrie 1967], AUI, 14, fasc. 1, 1968, 129—133

1136. MALIȚA, MIRCEA, *Cronica anului 2000. Limbile*, Contemporanul, nr. 49, 1968, 8.
1137. MIHĂILĂ, G., *Antoine Meillet (Cu prilejul centenarului nașterii)*, RS, 14, 1968, 455—459.
1138. NEAȚȘU, I., *Pledoarie pentru analiza stilistică în școala de cultură generală*, Ateneu, 5, nr. 5, 1968, 16.
1139. PITROP, PETRA, *Observații lingvistice privitoare la însușirea limbii materne de către copii [cu rezumate în rusă și franceză]*, AUT, 6, 1968, 133—139.
1140. POP, VIRGIL, *Largi perspective editoriale enciclopedice*, Munca, 24, nr. 6345, 1968, 2.
1141. POPA, N. I., *Cuvîntarea prof. consultant . . . de la Facultatea de filologie [cu ocazia acordării titlului de „doctor honoris causa” al Universității din Iași academicianului Iorgu Iordan, la 23 decembrie 1967]*, AUI, 14, fasc. 1, 1968, 127—129.
1142. POPESCU, CONSTANTIN C., *Pentru predarea logopediei în liceele de specialitate*, Argeș, 3, nr. 10, 1968, 18.
1143. POPESCU, MAGDA, *O enciclopedie a enciclopediilor [clasată pe subiecte, editată în Franța de Roger Caratini]*, IB, 14, nr. 4766, 1968, 2.
1144. SOLOMON, DUMITRU, *Părinții și limbajul „nostim” al copiilor*, Colocvii, 3, nr. 11, 1968, 7.
1145. UDROIU, N., *Ferestre deschise în documentare [despre necesitatea învățării limbilor străine]*, ScTIn, 24, nr. 5814, 1968, 1, 3.
1146. UNGUREANU, MARIA-LUIZA, *Ion Creangă și limba franceză*, RLit, 2, nr. 13, 1969, 13.
1147. VASILIU, EMANUEL, [Sub titlul general : *Cultura tehnică — poarta de acces a investigației personale în lumea științei contemporane*] *Confruntare pe tărîm . . . etimologic [anchetă realizată de ing. Ioan Artur]*, Munca, 24, nr. 6535, 1968, 3.
1148. \* \* \* *Cunoașteți limba swahili?*, Flacăra, 17, nr. 49, 1968, 26.
1149. \* \* \* *Limbă și literatură*, XVI, XVII, Societatea de științe filologice din Republica Socialistă România, București, Editura științifică, 1968, 264 p. și 288 p. [10 articole care interesează lingvistica].  
Vezi și nr. 1159.
1150. \* \* \* *Raport privind decernarea titlului de „doctor honoris causa” al Universității „Al. I. Cuza” tovarășului academician Iorgu Iordan [de I. Creangă, Gavril Istrate, N. I. Popa, Constantin Ciopraga, prezentat la 23 decembrie 1967]*, AUI, 14, fasc. 1, 1968, 123—127.
1151. \* \* \* *Studia bibliologica*. Universitatea București, Institutul pedagogic — Facultatea de filologie, Secția de biblioteconomie (Culegere de studii, comunicări și referate). Vol. II. Sub redacția prof. dr. docent Dan Simonescu și asistent univ. Corneliu Dima-Drăganu — anul universitar 1965/1966, București, 1967, 494 p. [rotaprint; 4 articole care interesează lingvistica]; supliment *George Călinescu — Bibliografie. Partea I (1919—1941)*, 164 p. [rotaprint].

## Recenzii

1152. BRĂȚAN, ILIE D., *Vocabulaire de théologie Biblique*. Lucrare publicată sub direcția lui Xavier Leon-Dufour și a următorilor : Jean Duplacy, Auguste Georges, Pierre, Grelot, Jacques Guillet și François Lacan. Les éditions du Cerf, Paris, 1966, 1158 col., MO, 19, nr. 11—12, 1967, 1002—1006.
1153. CRIȘAN, CONSTANTIN, „*Revue internationale des sciences sociales*”, nr. 1, 1967, SCL, 19, nr. 4, 1968, 440—441.
1154. DAVID, P. I., Șerban Andronescu, *Cadmos — scurtă istorie a scrisului*, Editura științifică, București, 1966, 360 p., MO, 20, nr. 1—2, 1968, 153—154.
1155. DRINCU, SERGIU, „*Limbă și literatură*” Nr. 13, Orizont, 19, nr. 5, 1968, 87—88.
1156. P[OPESCU], I., „*Limbă și literatură*”, nr. 13 (206 p.) și 14 (232 p.), 1967, LR, 17, nr. 3, 1968, 283—284.
1157. POPESCU, O., Maurice Carrez, *Lexique grec-français des mots usuels du Nouveau Testament*, Éditions Delachaux et Niestlé, Neuchâtel — Paris, 1966, 181 p., MO, 20, nr. 3—4, 1968, 346.
1158. POPESCU, O., Van A. Harvay, *A handbook of theological terms*, Londres, George Allen et Unwin, 1964, 217 p., MO, 20, nr. 3—4, 1968, 348.
1159. STATI, SORIN, „*Limbă și literatură*”, vol. 16—17, 1967—1968, SCL, 19, nr. 4, 1968, 435—438.
1160. VASILIU, CEZAR, *Dizionario Storico Religioso*, diretto da Pietro Chiocchetta, Ed. Studium, Roma, 1966, IX + 1168 p., ST, 20, nr. 7—8, 1968, 595.
1161. VASILIU, CEZAR, J. Dheilly, *Dictionnaire Biblique* (Dicționar biblic), Ed. Desclée, Tournoi, 1964, + 260 p., ST, 20, nr. 7—8, 1968, 592.



## XXII. ANIVERSĂRI

1172. ALBU, FLORENȚA, *Omagiu* [academicianului Iorgu Iordan cu ocazia împlinirii a 80 de ani], VR, 20, nr. 10, 1968, 123.
1173. BLAJOVICI, TRAIAN, POPESCU, RADU SP., *Academicianul Iorgu Iordan la 80 de ani*, Familia 4, nr. 9, 1968, 23.
1174. BUCUR, MARIN, *Acad. Iorgu Iordan la 80 de ani. Prestigiul universității românești*, GL, 15, nr. 39, 1968, 7.
1175. IORDAN, IORGU, *Interviu cu academicianul ...* [cu prilejul împlinirii a 80 de ani; interviu luat de Matei Alexandrescu], GL, 15, nr. 39, 1968, 1, 7.
1176. ISTRATE, G., *Acad. Iorgu Iordan împlinește optzeci de ani*, Cronica, 3, nr. 37, 1968, 3.
1177. ISTRATE, G., *Un mare prieten al limbii române: Alf Lombard*, Cronica, 3, nr. 38, 1968, 9.
1178. VASILESCU, EMILIAN, *Profesorul Th. Simenschy la 75 de ani*, BO, 35, nr. 11-12, 1967, 1297-1298.
1179. \* \* \* *Academicianul profesor Petre Constantinescu-Iași a împlinit 75 de ani*, RS, 14, 1968, 533.
1180. \* \* \* *Alf Lombard* [cu ocazia împlinirii a 30 de ani de la venirea prof. A. Lombard la Universitatea din Lund - Suedia; cu o bibliografie de 58 de titluri selectată de A. Lombard], SCL, 19, nr. 5, 1968, 445-456.
1181. \* \* \* *Cu prilejul sărbătoririi profesorului Alf Lombard*, LR, 17, nr. 6, 1968, 527.
1182. \* \* \* *Iorgu Iordan à l'occasion de son 80<sup>e</sup> anniversaire*, RRL, 13, nr. 5, 1968, 385-387.
1183. \* \* \* *Omagiu academicianului Iorgu Iordan. Cu ocazia împlinirii a 80 de ani*, LR, 17, nr. 5, 1968, 291.
1184. \* \* \* *Sărbătorirea prof. Dimitrie Macrea* [cu prilejul împlinirii a 60 de ani - 20 octombrie 1967], AA, 17, 1968, 391.
- Vezi și nr. 10, 234, 1137.



## XXIII. IN MEMORIAM

1175. APREOTESEI, CEZAR, *În memoria academicianului Emil Petrovici*, Orizont, 19, nr. 11, 1968, 87-88.
1176. AVRAM, MIOARA, *Florica Ficșinescu 1915-1969*, LR, 18, nr. 2, 1969, 197-198.
1177. BODOR, A., *Mihail Macrea 1909-1967*, StCl, 10, 1968, 391-392.
1178. COSMA, AUREL, *Omagiu* [lui Emil Petrovici], Orizont, 19, nr. 11, 1968, 88.
1179. DJAMO-DIACONIȚĂ, LUCIA, *André Mazon 1881-1967*, RS, 14, 1968, 545-546.
1180. GHERGARIU, L., *Vasile Scurtu (1906-1968)*, CL, 13, nr. 2, 1968, 387-388.
1181. GRAUR, ALEXANDRU, [La rubrica: *Cronica limbii*] *Emil Petrovici*, RLit, 1, nr. 2, 1968, 19.
1182. IORDAN, IORGU, *Acad. Emil Petrovici (1899-1968)*, LR, 17, nr. 6, 1968, 539-540.
1183. ISTRATE, G., *Academicianul Emil Petrovici*, Steaua, 20, nr. 1, 1969, 68-69.
1184. KELEMEN, BÉLA, *Emil Petrovici akadémikus halálára*, Utunk, 23, nr. 42, 1968, 8.
1185. MIHĂILĂ, G., *Emil Petrovici*, Contemporanul, nr. 41, 1968, 8.
1186. MIHĂILĂ, G., *Emil Petrovici*, RRL, 13, nr. 6, 1968, 553-559.
1187. PĂTRUȚ, IOAN, *Academicianul Emil Petrovici*, Tribuna, 12, nr. 45, 1968, 2.
1188. ȘANDRU, TUDORA, *Ramón Menéndez Pidal*, RLit, 1, nr. 11, 1968, 21.
1189. TĂNASE, EUGEN, *Pierre Fouché (1891-1967)*, AUT, 6, 1968, 304-305.
1190. TRĂPCEA, TH. N., *P. P. Panaitescu (1900-1967)*, AUT, 6, 1968, 305-306.
1191. ZDRENGHEA, MIRCEA, *Emil Petrovici (1899-1968)*, StUBB, 14, fasc. 1, 1969, 121-123.
1192. \* \* \* *Acad. Emil Petrovici* [Prezidiul Academiei Republicii Socialiste România, Ministerul Învățământului], Știința, 37, nr. 7850, 1968, 5.
1193. \* \* \* *Akad. Emil Petrovici*, FVL, 11, nr. 2, 1968, 135.
1194. \* \* \* *Emil Petrovici akadémikus*, Előre, 22, nr. 6511, 1968, 5.
1195. \* \* \* *Emil Petrovici akadémikus*, Utunk, 23, nr. 41, 1968, 10.
1196. \* \* \* *P. P. Panaitescu*, RRH, 7, nr. 2, 1968, 324-325.
1197. \* \* \* *Virgil Molin [1898-1968]*, GB, 27, nr. 1-2, 1968, 197-198.



Vezi și nr. 9, 876.

## A B R E V I E R I \*

- AA = *Analele Academiei Republicii Socialiste România*, București, 1, 1948 [17, 1968].
- Alst = *Anale de istorie* [titlul nou al revistei *Analele Institutului de studii istorice și social-politice de pe lângă C.C. al P.C.R.*]. Institutul de studii istorice și social-politice de pe lângă C.C. al P.C.R., București, 1, 1955, [14, nr. 6, 1968].
- AnIst. Cluj = *Anuarul Institutului de istorie și arheologie din Cluj*, Cluj, 1, 1958 [11, 1968].
- AnIst. Iași = *Anuarul Institutului de istorie și arheologie „A. D. Xenopol” din Iași*, Iași, 1, 1964 [5, 1968].
- Albina = *Albina*. Revistă săptăminală a așezămintelor culturale, București, 1, 1898 [71, nr. 59, 1968].
- Amfiteatru = *Amfiteatru*. Revistă literară și artistică editată de Uniunea Asociațiilor Studențești din Republica Socialistă România, București, 1, 1966 [4, nr. 3, 1969].
- AnL = *Anuar de lingvistică și istorie literară*. Academia Republicii Socialiste România. Filiala Iași, Iași, 1, 1950 [18, 1967].
- Apicultura = *Apicultura*. Organul Societății centrale de apicultură din Republica Socialistă România, București, 1, 1948 [22, nr. 1, 1969].
- Apulum = *Apulum. Arheologie. Istorie. Etnografie*. Acta Musei Apulensis. Muzeul regional Alba Iulia, Alba Iulia, 1, 1939–1942 [6, 1967].
- Argeș = *Argeș*. Revistă politică, socială, culturală, Pitești, 1, 1966 [4, nr. 2, 1969].
- Astra = *Astra*. Lunar politic, social, cultural al Comitetului județean pentru cultură și artă Brașov, Brașov, 1, 1966 [4, nr. 3, 1969].
- Ateneu = *Ateneu*. Revistă de cultură, Bacău, 1, 1964 [6, nr. 3, 1969].
- AUB = *Analele Universității București*. Seria științe sociale. Filologie, București, 1, 1954 [16, 1967].
- AUBAL = *Analele Universității București*. Seria *Acta logica*, București, 1, 1959 [10, 1967].
- AUI = *Analele științifice ale Universității „Al. I. Cuza”*. Secțiunea III (Științe sociale) c. Limbă și literatură, Iași, 1, 1957 [14, fasc. 2, 1968].
- AUT = *Analele Universității din Timișoara*. Seria științe filologice, Timișoara, 1, 1963 [6, 1968].
- AUTFiz = *Analele Universității din Timișoara*. Seria fizică, Timișoara, 1, 1957 [6, 1968].
- BO = *Biserica ortodoxă română*. Buletin oficial al Patriarhiei Române, București, 1, 1883 [86, nr. 2, 1968].
- BulPisc = *Buletinul Institutului de cercetări și proiectări piscicole*, București, 1, 1942 [27, nr. 3, 1968].
- BulUNESCO = *Buletin al Comisiei Naționale a Republicii Socialiste România pentru UNESCO*. Bulletin de la Commission Nationale de la République Socialiste de Roumanie pour l'UNESCO, București, 1, 1959 [10, nr. 4, 1968].
- CL = *Cercetări de lingvistică*. Academia Republicii Socialiste România. Filiala Cluj, Cluj, 1, 1956 [12, nr. 2, 1968].
- CMP = Roșca, Al., Munteanu, G., Radu, I., Stoian, I., Zörgö, B., *Creativitate, modele, programare*, București, Editura științifică, 1967, 280 p.
- Colocvii = *Colocvii*. Despre școală, familie și societate, București, 1, 1966 [3, nr. 12, 1968].
- ComBot = *Comunicări de botanică*. Societate de științe biologice din Republica Socialistă România, București, 1, 1965 [7, 1968].
- Contemporanul = *Contemporanul*. Săptăminal politic-social-cultural, București, 1, 1946 [nr. 13, 1969].
- Cronica = *Cronica*. Săptăminal politic, social, cultural, Iași, 1, 1966 [4, nr. 11, 1969].
- Előre = *Előre*. Országos politikai napilap. România Szocialista Köztársaság, Bukarest, 1, 1947 [23, nr. 6649, 1969].
- Familia = *Familia*. Revistă de cultură, seria a V-a, Oradea, 1, 1965 [5, nr. 3, 1969].
- Femeia = *Femeia*. Revistă social-politică și culturală editată de Consiliul Național al Femeilor din Republica Socialistă România, București, 1, 1949 [21, nr. 2, 1969].
- Flacăra = *Flacăra*. Revistă social-politică și literar-artistică, București, 1, 1952 [18, nr. 13, 1969].

\* La periodice, am indicat, în paranteze drepte, ultimul număr fișat.

- = *Forum*. Revista învățămîntului superior [noul titlu al revistei *Revista învățămîntului superior*]. Ministerul Învățămîntului din Republica Socialistă România, București, 1, 1959 [11, nr. 2, 1969].
- = *Forschungen zur Volks- und Landeskunde*. Verlag der Akademie der Sozialistischen Republik Rumänien, Sibiu, 1, 1958 [11, nr. 2, 1968].
- =  *Glasul bisericii*. Revista oficială a Sfintei Mitropolii a Ungro-Vlahiei, București, 1, 1942 [27, nr. 4, 1968].
- = *Gazeta învățămîntului*. Editată de Ministerul Învățămîntului și de Comitetul Uniunii sindicatelor din învățămînt și cultură, București, 1, 1950, [21, nr. 988, 1969].
- = *Gazeta literară*. Organ săptămînal al Uniunii Scriitorilor din Republica Socialistă România, București, 1, 1954 [15, nr. 40, 1968].
- = *Informația Bucureștilui*. Ziar al Comitetului municipal București al P.C.R. și al Consiliului popular al municipiului București, București, 1, 1953 [16, nr. 4858, 1969].
- = *Iașul literar*. Revistă a Uniunii Scriitorilor din Republica Socialistă România, Iași, 1, 1954 [15, nr. 3, 1969].
- = *Igaz Szó*. Szépirodalmi folyóirat. România Szocialista Köztársaság Irószövetségének havi folyóirata, Cluj, 1, 1954 [17, nr. 2, 1969].
- = *Korunk*. Világnézeti folyóirat, Cluj, 1, 1942 [28, nr. 1, 1969].
- = *Limbă și literatură*. Societatea de științe filologice din Republica Socialistă România, București, 1, 1958 [17, 1968].
- = Stati, Sorin, Marcus, Solomon, Popa, Cornel, Enescu, Gheorghe, Boboc, Alexandru, *Limbaj, logică, filozofie*, București, Editura științifică, 1968, 264 [—265] p.
- = *Limba română*. Editura Academiei Republicii Socialiste România, București, 1, 1952 [18, nr. 2, 1969].
- = *Lucafaurul*. Revistă a Uniunii Scriitorilor din Republica Socialistă România, București, 1, 1958 [12, nr. 12, 1969].
- = *Lucrări științifice*, Institutul pedagogic, Galați, 1, 1967.
- = *Lumea*. Săptămînal de politică externă editat de Uniunea Ziarștilor din Republica Socialistă România, București, 1, 1963 [7, nr. 14, 1969].
- = *Lupta de clasă*. Organ teoretic și politic al Comitetului Central al P.C.R., București, 1, 1929 [49, nr. 3, 1969].
- = *Mitropolia Ardealului*. Revista oficială a Arhiepiscopiei Sibiului și a Episcopiiilor Clujului și Oradiei, Sibiu, 1, 1956 [12, nr. 12, 1967].
- = *Magazin*, București, 1, 1959 [12, nr. 595, 1969].
- = *Mitropolia Banatului*. Organul oficial al Arhiepiscopiei Timișoarei și Caransebeșului și al Episcopiei Aradului, Arad, 1, 1951 [18, nr. 9, 1968].
- = *Mitropolia Moldovei și Sucevei*, Iași, 1, 1924 [43, nr. 12, 1967].
- = *Mitropolia Olteniei*. Revista oficială a Arhiepiscopiei Craiovei și a Episcopiei Rîmnîcului și Argeșului, Rîmnîcu Vîlcea, 1, 1948 [20, nr. 4, 1968].
- = *Munca*. Organ al Consiliului Central al Uniunii Generale a Sindicatelor din România, București, 1, 1945 [25, nr. 6633, 1969].
- = *Művelődés*. A művelődés- és művészeti állami bizottság havi folyóirata, Bukarest, 1, 1948 [21, nr. 12, 1968].
- = *Neue Literatur*. Zeitschrift des Schriftstellerverbandes der Sozialistischen Republik Rumänien, Bukarest, 1, 1950 [20, nr. 2, 1969].
- = *Neuer Weg*. Volksräter Politische Tageszeitung in der Sozialistischen Republik Rumänien, Bukarest, 1, 1949 [20, nr. 6117, 1968].
- = *Nyelv- és irodalomtudományi közlemények*. Editura Academiei Republicii Socialiste România, Cluj, 1, 1957 [12, nr. 2, 1968].
- = *Orizont*, Revistă a Uniunii Scriitorilor din Republica Socialistă România, Timișoara, 1, 1951, [20, nr. 2, 1969].
- = *Ortodoxia*. Revista Patriarhiei Române, București, 1, 1949 [20, nr. 2, 1968].
- = *Probleme economice*. Academia Republicii Socialiste România. Institutul de cercetări economice, Societatea de științe economice din Republica Socialistă România, București, 1, 1948 [22, nr. 2, 1969].
- = *Pentru patrie*. Revistă editată de Direcția Generală Politică a Ministerului Afacerilor Interne, București, 1, 1950 [19, nr. 11, 1968].
- = *Presa noastră*. Revista Uniunii Ziarștilor din Republica Socialistă România, București, 1, 1955 [14, nr. 2, 1969].

- ProgrȘt = *Progresele științei*. Publicație editată de Centrul de documentare științifică al Academiei Republicii Socialiste România, București, 1, 1965 [5, nr. 2, 1969].
- RA = *Revista arhivelor*. Direcția Generală a Arhivelor Statului din Republica Socialistă România, București, 1, 1958 [11, nr. 1, 1968].
- Ramuri = *Ramuri*. Revistă de cultură. Craiova, 1, 1964 [6, nr. 3, 1969].
- RB = *Revista bibliotecilor*. Publicație a Comitetului de Stat pentru Cultură și Artă, București, 1, 1947 [22, nr. 2, 1969].
- REF = *Revista de etnografie și folclor*. Editura Academiei Republicii Socialiste România, București, 1, 1955 [14, nr. 1, 1969].
- RESEE = *Revue des études sud-est européennes*. Académie de la République Socialiste de Roumanie. Éditions de l'Académie de la République Socialiste de Roumanie, Bucarest, 1, 1963 [6, nr. 4, 1968].
- Rev. inv. sup. vezi Forum
- RF = *Revista de filozofie*. Editura Academiei Republicii Socialiste România, București, 1, 1954 [15, nr. 6, 1968].
- RHV = *Revista de horticultură și viticultură*. Revistă a Consiliului Superior al Agriculturii din Republica Socialistă România, București, 1, 1953 [17, nr. 11, 1968].
- RITL = *Revista de istorie și teorie literară*, Editura Academiei Republicii Socialiste România, București, 1, 1952 [17, nr. 4, 1968].
- RLib = *România liberă*. Cotidianul Consiliului Național al Frontului Unității Socialiste, București, 1, 1944 [27, nr. 7603, 1969].
- R Lit = *România literară*. Săptămânal de literatură și artă, București, 1, 1968 [2, nr. 13, 1969].
- RM = *Revista muzeelor*. Comitetul de Stat pentru Cultură și Artă. Apare sub îngrijirea Direcției muzeelor și monumentelor din C.S.C.A., București, 1, 1964 [5, nr. 6, 1968].
- Roum = *La Roumanie d'aujourd'hui*, paraît en français, en anglais, en allemand, et en espagnol, Bucarest, 1, 1960 [nr. 2, 1969].
- RPed = *Revista de pedagogie*. Organ al Institutului de științe pedagogice, București, 1, 1952 [18, nr. 2, 1969].
- RPsih = *Revista de psihologie*. Editura Academiei Republicii Socialiste România, București, 1, 1955 [14, nr. 4, 1968].
- RR = *Revue roumaine*. Publication littéraire trimestrielle paraissant en français, russe, anglais et allemand, Bucarest, 1, 1947 [22, nr. 4, 1968].
- RRH = *Revue roumaine d'histoire*. Académie de la République Socialiste de Roumanie, Bucarest, 1, 1962 [8, nr. 1, 1969].
- RRL = *Revue roumaine de linguistique*. Éditions de l'Académie de la République Socialiste de Roumanie, Bucarest, 1, 1956 [14, nr. 1, 1969].
- RRMPA = *Revue roumaine des mathématiques pures et appliquées*. Éditions de l'Académie de la République Socialiste de Roumanie, Bucarest, 1, 1956 [13, nr. 10, 1968].
- RS = *Romanoslavica*. Asociația slavofililor din Republica Socialistă România, București, 1, 1958 [14, 1968, 15, 1967].
- RSSPh = *Revue roumaine des sciences sociales*. Série de philosophie et logique, Éditions de l'Académie de la République Socialiste de Roumanie, Bucarest, 1, 1957 [13, nr. 1, 1969].
- RSSPs = *Revue roumaine des sciences sociales*. Série de psychologie, Éditions de l'Académie de la République Socialiste de Roumanie, Bucarest, 1, 1957 [12, nr. 2, 1968].
- SAO = *Studia et acta orientalia*. Société des sciences historiques et philologiques de Roumanie. Séction d'études orientales, Bucarest, 1, 1962 [5-6, 1967].
- SCDB = *Studii și cercetări de documentare și bibliologie*. Academia Republicii Socialiste România, Centrul de documentare științifică, Biblioteca Academiei Republicii Socialiste România, București, 1, 1959 [10, nr. 4, 1968].
- SCGeogr = *Studii și cercetări de geologie, geofizică, geografie*. Seria geografie, București, 1, 1954 [15, nr. 2, 1968].
- SCIV = *Studii și cercetări de istorie veche*. Academia Republicii Socialiste România, București, 1, 1950 [20, nr. 1, 1969].
- Scnteia = *Scnteia*. Organ al Comitetului Central al Partidului Comunist Român, București, [38, nr. 7933, 1969].
- SCL = *Studii și cercetări lingvistice*. Editura Academiei Republicii Socialiste România București, 1, 1950 [20, nr. 1, 1969].
- SCMatem = *Studii și cercetări matematice*. Editura Academiei Republicii Socialiste România, București, 1, 1950 [21, nr. 1, 1969].

- = *Scnteia tineretului*. Organ central al Uniunii Tineretului Comunist, București, 1, 1945 [25, nr. 6179, 1969].
- = *Secolul 20*, București, [nr. 12, 1968].
- = *Studii și materiale privitoare la formarea cuvintelor în limba română*. Vol. al V-lea. Academia Republicii Socialiste România. Institutul de lingvistică din București. Redactori responsabili : acad. Al. Graur și Mioara Avram, [București], Editura Academiei Republicii Socialiste România, 1969, 235 p.
- = *Studii și materiale de onomastică*. Academia Republicii Socialiste România. Filiala Cluj. Institutul de lingvistică și istorie literară, [București], Editura Academiei Republicii Socialiste România, 1969, 224 p.
- = *Steagul roșu*. Organ al comitetului județean Ilfov al P.C.R. și al Consiliului popular al județului Ilfov, București, 1, 1949 [21, nr. 6102, 1969].
- = *Studii teologice*. Revista institutelor teologice din Patriarhia Română, București, 1, 1949 [20, nr. 8, 1968].
- = *Studia bibliologica*. Universitatea București. Institutul pedagogic — Facultatea de filologie, Secția de biblioteconomie (Culegere de studii, comunicări și referate). Vol. II. Sub redacția prof. dr. docent Dan Simonescu și asistent univ. Corneliu Dima-Drăganu — anul universitar 1965/1966, București, 1967, 494 p. [rotaprint].
- = *Studii clasice*. Societatea de studii clasice din Republica Socialistă România, București, 10, 1968.
- = *Steaua*. Revistă lunară a Uniunii Scriitorilor din Republica Socialistă România, Cluj, 1, 1950 [20, nr. 2, 1969].
- = *Studii și articole de istorie*. Societatea de științe istorice din Republica Socialistă România, București, 11, 12, 1968.
- = *Studii de slavistică*. Vol. I. Academia Republicii Socialiste România. Institutul de lingvistică [din București]. Sectorul de slavistică. Redactor responsabil : Gh. Bolocan, București, Editura Academiei Republicii Socialiste România, 1969, 352 p.
- = *Studia Universitatis Babeș-Bolyai*. Series Philologia, Cluj, 1, 1956 [14, fasc. 1, 1969].
- = *Studia Universitatis Babeș-Bolyai*. Series Psychologia-paedagogia, Cluj, 1, 1956 [13, 1968].
- = *Studii*. Revistă de istorie, București, 1, 1948 [22, nr. 1, 1969].
- = *Știință și tehnică*. Revistă editată de C.C. al U.T.C. și Comitetul pentru răspândirea cunoștințelor cultural-științifice, București, 1, 1949 [21, nr. 2, 1969].
- = *Tomis*. Politic, social, cultural, Constanța, 1, 1966 [4, nr. 3, 1969].
- = *Tribuna*. Săptăminal de cultură, Cluj, 1, 1957 [13, nr. 12, 1969].
- = *Új Élet*. Kéthetenként megjelenő farsadalmi és kulturális képeslap, Tîrgu Mureș, 1, 1959 [11, nr. 52, 1968].
- = *Útunk*. România Szocialista Köztársaság írószövetségének lapja, Kolossvár, 1, 1946 [24, nr. 9, 1969].
- = *Viața Buzăului*. Organ al Comitetului județean Buzău al P.C.R. și al Consiliului popular județean, Buzău, 1, 1968.
- = *Vânătorul și pescarul sportiv*. Revista vânătorilor și pescarilor sportivi din R. S. România, București, 1, 1949 [21, nr. 2, 1969].
- = *Veac nou*. Organ al Consiliului general A.R.L.U.S., București, 1, 1946 [25, nr. 13, 1969].
- = *Viața românească*. Revistă a Uniunii Scriitorilor din Republica Socialistă România, București, 1, 1948 [21, 1969, nr. 2].
- = *Viața studențească*. Revistă a Asociațiilor Studenților din Republica Socialistă România, București, 1, 1956 [14, nr. 13, 1969].



# INDICE ALFABETIC AL BIBLIOGRAFIEI

## AUTORI\*

### A

Acius [758]  
Ariteulesei, Dem. 39  
Aghmanova, O. S. 83, [981]  
Aibu, Florența 1162  
Aiceu, Viorel 1088  
Alexandrescu, Matei 1165  
Alexandrescu, Sorin 166, 672, [690], [703], [729]  
Alexandrescu-Dersca, M. M. 40, 855  
Alexianu, Al. 584  
Alonso, Dámaso [173]  
Alvar, Manuel 93, 96  
Andrei, T. 920  
Andrieseu, Al. 722  
Andronescu, Șerban [1154]  
Angerlegues, René [193]  
Anghel, Ioana 41, 167, 481, 899  
Angheliese, Nadia 101  
Ani, Virgil 1117, 1118  
Antonas, Marcela 168  
Apreotesei, Cezar 1175  
Apresian, I. D. [989]  
Arachellian, V. 732  
Ardelean, P. M. 388  
Ardeleanu, Radu A. 585  
Ardeleanu, V. 558, 563  
Ardeleanu, Vichentie 673

Arghezi, Baruțu T. 674  
Arghezi, Tudor [674], [681], [686], [692], [717], [719], [724], [726], [731]  
Aristotel [775]  
Arnaldez, R. [803]  
Artur, Ioan 1147  
Arvinte, Vasile 263, 312  
Astruc, Charles [795]  
Atanasov, P. [667]  
Attia, A. [101]  
Avram, Andrei 313, 314, 352, 353, 354, 482, 900  
Avram, Mioara 437, 478, 898, 1176  
Avram, Mircea 564  
Avramescu, Aurel 169  
Axmman, Elisabeth 42  
Ayeb, A. El. [101]

### B

Baciu, Ioan 861  
Bacovia, G. [691]  
Badia-Margarit, Antonio 43, 231  
Baffi, Mariano 232, 256  
Bahner, Werner 93, 96, 255, 256, [259], [303], [308]  
Bakos, Klára 1012  
Balaci, Alexandru 342

\* Cifrele indică numărul de ordine al lucrărilor din bibliografie. Cifrele din parantezele drepte trimit la autori de lucrări recenzate sau la autori discutați în articole speciale.

- Balász, L.** 1013  
**Baldovineanu, Aurelia** 675  
**Balzac, Honoré de** [863]  
**Bán, A.** 223, 921, 922  
**Bán, Elek** 1116  
**Bantaș, Andrei** [841]  
**Banu, I.** 531  
**Barabas, István** 1068  
**Baran, N. V.** 44  
**Barbu, Ion** [700]  
**Barbu, N. I.** 778, 779  
**Barițiu, George** [283]  
**Bartoněk, A.** [102]  
**Basarab, Mircea** 586, [669]  
**Bădică, Galina** 947  
**Bădina, Ov.** 531  
**Bădulescu, Ștefan** 1089  
**Băjnică, V.** 29  
**Bălașa, D.** 587  
**Bălăeț, Dumitru** 676  
**Bălănescu, I.** 531  
**Bănățeanu, Vlad** 856, 1010, 1011  
**Bănescu, A.** 120  
**Bărbulescu, C.** 639, 640, 641, 642  
**Bărbulescu, Ilie** [281]  
**Bărbulescu, Simion** 677  
**Begunov, J. K.** 923  
**Beke, György** 1014, 1015  
**Beldescu, G.** 411  
**Beldie, Al.** 519  
**Beltechi, Eugen** 414  
**Benedek, G.** 978  
**Beneš, Pavel** 483  
**Bennett, Jr. E. El.** [102]  
**Benveniste, E.** 83  
**Bereanu, B. B.** 532  
**Bereescu, Sorina** 1119, 1120  
**Berg, I.** 517, [550], [553]  
**Bidian, Liane** 1121, 1123  
**Bidian, Viorel** 108  
**Bieltz, P.** 531  
**Bilan, Monica** 678, 679, 979  
**Binder, Pavel** [645]  
**Binder, Ștefan** 367, 833  
**Birău, Ilie** [395]  
**Blaga, Lucian** [242], [264], [694], [718]  
**Blaioveici, Traian** 1163  
**Blochwitz, Werner** 256  
**Boboc, Alexandru** 121, 148, [180], 531  
**Bochenski, J. M.** [137]  
**Boeșa, Minerva** 355  
**Bodea, Cornelia** 233  
**Bodogae, T.** 643  
**Bodor, A.** 1177  
**Bogdan, Damian P.** 589, 590  
**Bogdan, Ioan** [269], [281], 924  
**Bogdan-Dascălu, Doina** 479, 680  
**Bojan, Maria** 862  
**Bojan, Teodor** 484  
**Bojin, Al.** 681, [724], [726], [731]  
**Bolocan, Gh.** 45, 170, 315, [318], 518, 533, 925, 926, 927, 977, 1122  
**Boole, G.** [136]  
**Bopp, Franz** [876]  
**Borbáth, Andor** 1016  
**Borcilă, Mircea** 264  
**Borko, Harold** [226]  
**Boroianu, C.** 591  
**Borza, Al.** 519  
**Botez, Demostene** 733  
**Botezatu, Petre** 534  
**Bourquin, Guy** 92  
**Brașoveanu, Aurica** 980  
**Braun-Sánta R.** 109  
**Brătan, Ilie D.** 1152  
**Brâncuș, Gr.** 389, 390, 539  
**Breazu, M.** 531  
**Brezeanu, I.** 485  
**Brice, M. A.** [788]  
**Broughton, Robert T. S.** [800]  
**Bucă, M.** 928  
**Bucur, Marin** [306], 1164  
**Budagov, R. A.** 93, 96  
**Bugariu, Voicu** 171  
**Bugeanu, Dan** 265, 452, 486  
**Bugnariu, Teofil** 6  
**Bulum, S.** 682  
**Bușor, I. I.** 415  
**Bulgăr, Gh.** 46, 234, 257, 266, 303, [304], 391, 438, 513, 529, [536], [539], [541], [543], [545], [547], [551], 658, 683, 684, 723  
**Bura, László** 1017  
**Burnei, Alexandra** 535  
**Butură, Val.** 519  
**Buyssens, Eric** [167], [177]  
**Buzași, Ion** 258  
**Buzatu, D.** 565  
**B. V.** 553



## C

- Cămat, R. [799]  
 Cărache, Ana 530  
 Cărea, I.-A [290]  
 Cărmir, Traian 407  
 Căsius, Bernhard 810, 811, [842]  
 Cătaru, I. 566  
 Căbulea, Elena 47, 466  
 Călugăreanu, I. L. [715]  
 Călugăreanu-Marioțeanu, Matilda 405, [406], 848  
 Cămpino, Jérôme [802]  
 Căpăș, Gh. 592  
 Căpăș, Maria 863  
 Căpăș, Maurice [805], [1157]  
 Căpăș, Didier [899]  
 Căpăș, Jacqueline [899]  
 Căpăș, Boris 48, 236, [262], [390], [394], [395], [397], [398], [399], [400], [402], 531, 535  
 Căpăș, Matei 593  
 Căpăș, Cornelia 850  
 Căpăș, G. [11]  
 Căpăș, Alexandru 594  
 Căpăș, Virgil 6, 49, 595  
 Cârstea, Mihaela 780  
 Cârstea, B. 664, 665, 666  
 Cârșesescu, G. 781, 782  
 Cărbăbi, Evlija [852]  
 Cărneac, I. 531  
 Cărneac, M. 531  
 Chadwick, J. [102]  
 Chantaine, P. [102]  
 Chatterji, Suniti Kumar 122, [1010]  
 Chelie, Iosif 30  
 Chelie, Paula 30  
 Chelaru, Valentin Gr. 50  
 Chendi, Ilarie [287]  
 Cherry, Collin [184]  
 Chifan, Oct. 531  
 Chiochetta, Pietro [1160]  
 Chiosa, Clara-Georgeta 1080, 1096  
 Chiușeag, M. 44  
 Chitimia, I. C. [640]  
 Chițu, I. N. 487  
 Chivăran-Müller, Ilse 1121, 1123  
 Chivescu, R. 981  
 Chomsky, Noam [197]  
 Chopek, Karel [957]  
 Cicero [787], [789], [807]  
 Ciobanu, Elena 467, 530  
 Ciobanu, Fulvia 468  
 Ciobanu, Gh. 596, [668]  
 Ciobanu, Gheorghe 6  
 Cioculescu, Șerban 316, 342, 529, 536  
 Ciopraga, Constantin 1150  
 Ciplea, Gheorghe 929, 930  
 Ciucă, M. 1097  
 Ciurea, D. D. 697  
 Civjan, V. V. [757]  
 Cimpeanu, Eugen 172, 173, 235, 687  
 Close, Elizabeth 687  
 Coconeștu, Emil 1132  
 Codoreanu, V. 519  
 Cohen, Jean [188]  
 Coțu, Cornelia [390], [399], [402]  
 Coja, Ion Z. 416  
 Combiescu, Mariana 598, [664]  
 Comșulea, Elena 368  
 Concasty, Marie Louise [795]  
 Condurachi, Emil 342  
 Constantinescu, Iliana 841  
 Constantinescu, Pimen 6  
 Constantinescu-Iași, Petre [1169]  
 Contini, Gianfranco 256  
 Conțaș, Eugenia 530  
 Copeeag, Dumitru 356, 688  
 Coravu, Dimitrie 599, 600, 601  
 Corbea, Teodor [592]  
 Coresi [650], [651], [665], [666]  
 Coresi, Șerban [611]  
 Corlăteanu, N. G. [533]  
 Cosma, Aurel 1178  
 Cosmopol, Eleonora 392, 530  
 Costa, Traian 783  
 Costin, Mihai 51  
 Costin, Miron [616]  
 Coșbuc, George [681], [693], [724], [726], [731]  
 Coșeriu, Eugeniu 255, [919]  
 Coteanu, I. 94, [170], [176], [179], 267, 317, 318, 406, 530, [538]  
 Cotruș, Ovidiu 257  
 Coumarianton, C. [784]  
 Crașoveanu, D. 439, 440, 451  
 Crăciun, Constantin V. 204  
 Cărciun, Corneliu 393  
 Creangă, I. 1150  
 Creangă, Ion [704], [709], [1146]

Crețeanu, Florian [1095]  
 Crețu, Ion [273], 602, [619]  
 Cristea, Teodora 864  
 Cristureanu, Al. 559  
 Crișan, Constantin 52, 304, 1153  
 Croitoru, Otilia 944  
 Cronț, Gheorghe 303  
 Csák, László 31, 110  
 Csákány, Béla 1018  
 Cseke, Éva 1019  
 Cucuțeanu, Șt. 256  
 Cumpătă, Const. 1133  
 Curtui, Aurel 605

## D

D. 749  
 Daicoviciu, Beatrice 268  
 Daicoviciu, Constantin 163, [345], 567  
 Dan, Clara 531  
 Dan, Ilie 1, 344  
 Daniel, Constantin 1077  
 Danielopolu-Papacostea, Cornelia 784, 785,  
 786, 795, 999  
 David, P. I. 1154  
 Dănilă, I. 4, 520  
 Dănilă, Nicolae 898  
 Deboveanu, Elena 931, 1003  
 Debren, O. 1098  
 Decei, Aurel 644  
 Del Conte, Rosa 605  
 Demény, Ludovic 53, 645, [652], 982  
 Demény, Lydia 984  
 Demetrescu, Florica 787  
 Demeze, A. [227]  
 Densusianu, Ovid 236, [262], [288], [290],  
 [292], [306]  
 Desnickaja, A. V. [1006]  
 Detering, Klaus [105]  
 Devoto, G. 83  
 Dheilly, J. [1161]  
 Diaconescu, Ion 441  
 Diaconescu, Paula 205, 319, 320  
 Diaconescu-Prioteasa, Ioana 442  
 Dima, Al. 342  
 Dima-Drăgan, Corneliu 1151  
 Dimaras, C. Th. [784]  
 Dimitrescu, Florica [344], [346], [351], 470

Dimitriu, C. 418, [422]  
 Dionisie, Ecleziarhul [587], [628]  
 Djamo-Diaconiță, Lucia 269, 932, 933, 934,  
 985, 986, 987, 988, 1179  
 Dmîtrieva, L. V. [859]  
 Dobroiu, Eugen 758, 759  
 Doinaș, Ștefan-Aug. 689  
 Dombi, Erzsébet P. 1020, 1021  
 Domonkos-Nistor, Erika 206  
 Doruțiu-Boilă, Emilia 760  
 Downey, G. [791]  
 Dragomirescu, Gh. N. 419  
 Drașoveanu, D. D. 420  
 Drăgan, Aurel 207  
 Drăgan, Mihai 270  
 Drăgan, Mircea 271  
 Drăgoi, Gabriela 112  
 Drimba, Vladimir 530, 851  
 Drîncu, Sergiu 480, 1155  
 Droulia, L. [784]  
 Dubois, Claude 1134  
 Dubois, Jean [899]  
 Duicev, Ivan [988]  
 Dumistrăcel, Stelian 369  
 Dumitrescu, Ion 529  
 Dumitrescu, Maria 321  
 Duplacy, Jean [1152]

## E

Edelmaier, Wilfried [782]  
 Edwards, P. M. H. [542]  
 Eggers, Hans [104]  
 Elian, Alexandru [809]  
 Eminescu, Mihail [529], [536], [539], [541],  
 [543], [545], [547], [551], [634], [675], [684]  
 Eneseu, Gheorghe 123, 124, 148, [180]  
 Engel, Miron 531  
 Enver, Mamut 857  
 Ernst, Juliette [800]  
 Ețeo, I. [451]  
 Evans, Arthur [788]  
 Evseev, I. I. 935, 989

## F

Façon, Nina 865  
 Falk, Knut-Olaf [1003]

- ănescu, Mihail 646, 647  
 ălea, A. 1099.  
 ăpodorov, Ivan [982]  
 ășinescu, Florica 470, 471, 530, [1176]  
 ălipova-Bajrova, Maria [985]  
 ălipovskaia, A. 866  
 ănk, Alfred 1100  
 ănk, Hans 812, 813  
 ăroiu, A. 231  
 ăschbein, E. 1086  
 ăscher, I. 2, 54, 102, 305, 761  
 ăoran, G. 1134  
 ăorescu, Vasile 690  
 ăorian, M. 125  
 ăochi, A. 6  
 ăochi, Rodica 6  
 ăocșeneanu, Eleodor 521  
 ăodor, Ecaterina 990, 991, 992  
 ăodor, István 1022  
 ăodor, O. 163  
 ăouché, Pierre [1189]  
 ăradis, A. 132  
 ărancescato, Giuseppe [904]  
 ărănilă, V. 488  
 ărege, G. [136]  
 ărenkian, Aram M. 788  
 ărîneu, Const. 174, 322  
 ărunză, Natella 814  
 ăuhrmann, Manfred [806]
- G**
- Gabinskij, M. A. [756]  
 Gagé, Jean [799]  
 Gak, V. G. [918]  
 Galaction, Gala [720]  
 Galdi, Ladislav 94, 255, 691  
 Gálffy, Mózes 103, 1023  
 Gallavotti, C. [102]  
 Gamardi, Salah [101]  
 Gămulescu, Dorin 489  
 Geică, Ludmila 323  
 Gendron, Jean-Denis [909]  
 Georges, Auguste [1152]  
 Georgescu, Valentin Al. 55, 606, 762  
 Georgescu-Tistu, N. 522, [532], [549]  
 Georgiev, Vladimir [102], 752, [1076]  
 Gergely, Piroska B. 1024, 1025  
 G. H. 836  
 Gheorghită, C. 306  
 Gheorghiu, Mărioara [901]  
 Gheorgariu, L. 490, 1180  
 Gherman, Cristina 750  
 Gherov, Boris [755]  
 Gheție, Ion 324, 529, [536], [539], [541],  
 [543], [545], [547], [551], 607, 608, [639],  
 648, [650], [652], [659], [665], [666]  
 Ghiculete, Galina [390], [397], [399], [402]  
 Ghiță, Simion 531  
 Giosu, Ștefan 237, 370, 394  
 Giurescu, Anca 867, 902, 903  
 Giurescu, C. C. 342, [583]  
 Glässer, Edgar [242]  
 Goga, Ecaterina 435  
 Goga, I. D. 371  
 Goga, N. 692  
 Goga, Octavian [681], [683], [695], [724],  
 [726], [731]  
 Gogolewski, Stanislaw 936  
 Gogoneață, N. 531  
 Goleseu, Mihai 724  
 Göllner, C. [842]  
 Gordon, C. H. [102]  
 Goudet, Jacques 238  
 Grasshoff, H. [982]  
 Graur, Alexandru 126, 127, 175, 176, 177,  
 178, 239, 307, 342, 421, 443, 472, 478,  
 491, 530, 538, 539, 734, 735, 736, 737,  
 843, 1181  
 Grecu, Doina 372  
 Greimas, A.-J. [181]  
 Grelot, Pierre [1152]  
 Grigoraș, M. 32  
 Grimson, A. C. [848]  
 Grossmann, Maria 868, 869  
 Groza, Maria 560  
 Gruită, G. 179, 738  
 Grumberg, L. 531  
 Grummond, W. W. de [800]  
 Gründel, R. [779]  
 Guboglu, Mihail 56, 852, [855], 858, [860]  
 Guillet, Jacques [1152]  
 Guinach, Kevin [843]  
 Guiraud, Pierre [905]  
 Guja, Iulian 1090  
 Gulian, I. C. 531  
 Gunzenhäuser, Paul [725]  
 Guțu, Olimpia 937, 938, 939

**Guțu-Romalo, Valeria** 325, 422, 423, 424,  
[435], [436], 898  
**Györi, Magda N.** 1026

**H**

**Habovštiak, Anton** [978]  
**Hagiu, Gh.** 485  
**Hales, Elvira** 447  
**Hamp, Eric P.** 357, 492, 512  
**Hann, Alfred** 815  
**Hart, G. R.** [102]  
**Harway, Van A.** [1158]  
**Hasan, Finuța** 530  
**Hasdeu, B. P.** [270], [286], [290], [293], [294],  
[311]  
**Haugen, Einar** 57, 83  
**Hays, David G.** [225]  
**Hécaen, Henry** [193]  
**Hellegouare'h, Joseph** 763  
**Herb, Ingrid** [800]  
**Herczeg, G.** [911]  
**Hirlăoanu, A.** 1101  
**Hodiș, Viorel** 444  
**Hodova, K. S.** [998]  
**Hoenigswald, H. M.** [102]  
**Höfer-Heinz, Helga** 816  
**Hohl, Ernestus** [804]  
**Homer** [771]  
**Homorodean, Mireea** 568, 569, 870, 993  
**Honsholder, F. W.** [102]  
**Honterus, Johannes** [765]  
**Horvath, István** [1015]  
**Hristea, Theodor** 240, 493, [513], [515], [516],  
530.  
**Hromadka, Georg** 817  
**Husseyinov, R. A.** 853  
**Huttmann, Arnold** [645]

**I**

**Iacob, Eugen** 128  
**Iancovici, S.** 994  
**Ianeu, Anca** 111  
**Ianeu, Viotor** 272, 358, 693  
**Iane, popa** [626]

**Ianovici, Georgeta** 530  
**Iarovici, Edith** 241, 818  
**Ibrăileanu, G.** 173, [602], [619]  
**I. C.** 731  
**Iliescu, Ion** [395]  
**Iliescu, Maria** 445, 530, 870, 871, 872, 898,  
904  
**Iliescu, Vladimir** 764  
**Ilieș, Aurora** 649  
**Ioan, Exarhul** [953]  
**Ioanițescu, Alex.** 1091  
**Ionașcu, Al.** 940  
**Ionașcu, D. G.** 540  
**Ionescu, I.** 345, 583, 650, 651  
**Ionescu, Liliana** 208, 359, 436, 694  
**Ionescu, Marian** 1102  
**Ionescu-Bujor, Claudiu** 453  
**Ionică, Ion** [389], 395, [396], [398], [400]  
**Iordache, Rodica** 873  
**Iordan, Iorgu** [10], 58, 59, 60, 242, 425, [435],  
[436], 454, 494, 495, 530, [538], 874, 898,  
1135, [1141], [1150], [1162], [1163], [1164],  
1165, [1166], [1172], [1173], 1182  
**Iordăchel, I.** 531  
**Iordănescu, Mihai** 81 1103,  
**Iorga, N.** [683]  
**Irimia, D.** 274, 541  
**Irimie, Ion** 180  
**Isbășescu, Cristina** 875  
**Ising, Erika** 765  
**Istrate, Gavril** 275, 276, 277, 326, 695, 696,  
697, 1150, 1166, 1167, 1183  
**Itkonen-Kaila, M.** [797]  
**Iuffu, Zlatka** 995  
**Ivănescu, G.** 876  
**Ivireanul, Antim** [640], [652]  
**Izzo, Herbert** 877

**J**

**Jakab, Antal C.** 1027  
**Jako, S.** 641  
**Jakobson, R.** 83  
**Janitsek, E.** 571, 572  
**Jentner, Edita** 819, 844  
**Jiveovici, Mireo** 941  
**Juilland, Alphonse** [542]  
**Juilland, Ileana** [542]

## K

- Kafrissen, H. 224  
 Kakuk, Suzanne [754]  
 Kapilenko, M. M. [984]  
 Karanovici, Vuocosava [643]  
 Kasten, H. [789]  
 Katz, Jerold J. [201]  
 Keintzel-Schön, Fritz 820  
 Kelemen, Béla 61, 62, 181, 243, 396, 496, 530, 905, 1184  
 Kerschbaumer, Marie Thérèse 426, 455  
 Kéry, F. 346, 514  
 Kirpičnikova, N. V. 942  
 Kis, Emese 182, 560  
 Kisch, Ruth 129  
 Kiseleff, Adrian 232  
 Kiss, Francisc 609  
 Kiss, István 63  
 Klare, Johanne 252  
 Kodov, Hristo [587], [995]  
 Koelwel, Eduard 821  
 Kósa, Ferenc 1028, 1029, 1069  
 Koschmieder, Erwin [183]  
 Krandžalov, D. D. [973]  
 Krau, E. 1087  
 Krenger, Ioachim [781]  
 Kreuzer, Helmut [725]

## L

- Labiş, N. [677]  
 Lacan, François [1152]  
 Lagane, René [899]  
 Langlois, P. [800]  
 Langmantel, E. 943  
 László, Attila 130  
 Larsson, Stig 1079  
 Lascu, N. 766  
 Lector 652  
 Leglay, Marcel [799]  
 Leibniz, G. W. [136]  
 Lejeune, M. [102]  
 Leon-Dufour, Xavier [1152]  
 Leonte, Liviu 244  
 Leontiev, A. A. [185]  
 Lepschy, Giulio C. [202]

- Leroy, Maurice [174]  
 Leumann, M. 767  
 Levin, S. [102]  
 Limona, Dumitru [644], [646], [647]  
 Limona, Elena [646]  
 Lindskog, Cl. [778]  
 Lința, Elena 610  
 Lloyd, Paul M. [503]  
 Lombard, Alf 83, 93, 96, 234, 256, [1167] [1170], [1171]  
 Lőrinczi, Marinella 878  
 Loriot, Robert [910]  
 Loșonți, Dumitru 108  
 Lotti, Gianfranco 245  
 Lovinescu, Eugen [683]  
 Lovinescu, N. 6  
 Löwe, Gerhard [798]  
 Lucaei, Eugenia 698  
 Lucaei, ritorul [623]  
 Luceța, Yvonne 845  
 Lukács, Ladislau 944  
 Lungu, Al. 699  
 Lungu, Alexandru 163  
 Lupaș, Liana 768, 789  
 Lvoff, A. S. [997]

## M

- Macarie, ieromonahul [614], [671]  
 Macarie, Lilliana 879, 898  
 Macrea, Dimitrie 64, 278, 279, 342, 360, [1174]  
 Macrea, Mihail [1177]  
 Mahler, F. 531  
 Maior, Petru [585]  
 Maioreseu, T. G. 93  
 Maioreseu, Titu [279], [297], [301]  
 Maleovati, H. [807]  
 Maksutovici, Geleu 653  
 Malița, Mircea 1137  
 Malmberg, Bertil [175]  
 Manea, Constant 408, 456, 530, [534], [535], 542, 880, 881, 898, 906  
 Manolache, Teodor N. 497  
 Manoliu (-Manea), Maria 427, 883, 884, 898  
 Mantseh, Heinrich 129, 183, 259, 846  
 Mareu, Florin [534], [535]  
 Marcus, Solomon 65, 66, 104, 105, 148, [180], 184, 209, 210, 211, 225, 366, 700, 701, 725

- Mareș, Alexandru** 611, 612, 654  
**Mareș, Lucreția** 473  
**Marian, Iulia** 185, 1078  
**Marica, George M.** 308  
**Marinescu, C.** 531  
**Marinescu, Eugen** 543  
**Marinescu, Rareș** 544  
**Marinescu-Himu, M.** 790, 791  
**Marino, Adrian** 186, [672], [690], 703  
**Marmeliuc, Dimitrie** 280, 529, 530  
**Marouzeau, J.** [800]  
**Marschang, Eva** 822  
**Marshall, J. C.** [194]  
**Martinet, André** [101]  
**Márton, Gyula** 131, 1030, 1031, 1032, 1033, 1034, 1035, [1068]  
**Masson, Emilia** [794]  
**Mateescu, Ligia** 347  
**Matei, Ion** 754  
**Máthé, Jakab** 187  
**Manrer, Ion Gheorghe** 67, 68  
**Maurice-Urbicius** [769]  
**Maxim, Mihail** 859  
**Mazon, André** [985], [1179]  
**Măcăreanu, Inocențiu** 1104  
**Mănucă, Dan** 188  
**Mărdărescu, Maria** [390], [399], [402]  
**Mării, I.** 373, 397, 398, 399, 428, 498, 515, 907  
**McMillan, Duncan** 93, 96  
**Meillet, Antoine** [290], [1137]  
**Melikišvili, G. A.** [856]  
**Menéndez Pidal, Ramon** [1188]  
**Merlin, A.** [799]  
**Meschoonic, Henri** [899]  
**Metea, Alexandru** 704  
**Mielău, Paul** 189, 885  
**Miele, Emil** 6  
**Mieșan, Cristina** 898  
**Migliorini, Bruno** 256  
**Mihai, F.** 6  
**Mihail, Zamfira** 112  
**Mihăescu, Haralambie** 69, 106, 260, [350], 400, 410, 755, 756, 769, 792, 793, 996, 1006, 1007, 1008, 1075  
**Mihăescu, N.** 457, 739  
**Mihăescu-Alexa, Elisa** 886  
**Mihăilă, Elena-Casandra** 348, 655, 908, 997, 998  
**Mihăilă, Gheorghe** 499, 500, 530, 613, 945, 1137, 1185, 1186  
**Mihăilescu, Lucreția** 132  
**Mihăilescu, R.** 6  
**Mileu, Șt.** 163  
**Mindirigiu, L.** 740  
**Mircea, V.** 726  
**Mireev, K.** [987]  
**Miroiu, Mihai** 1125, 1126  
**Mironescu, Nicolae Al.** 6, 23  
**Miroș, Liubomira** 531  
**Mischie, M.** 656  
**Minzat, I.** 1086  
**Mladenov, Maxim Sl.** 501, 502, 946  
**Moignet, Gérard** [915]  
**Moisil, Fl.** 638, [649]  
**Moisil, Gr. C.** 212, 213, 214, 215  
**Moldoveanu, Gh.** 574  
**Moldoveanul, Fillp** [645]  
**Molin, Virgil** 614, 615, [655], [662], [671], [1197]  
**Mondésert, Cl.** [803]  
**Morariu, I.** 519  
**Moraru, Paulina** 1092  
**Morfnigo, Marcos** [913]  
**Morpugo-Davies, A.** [102]  
**Moscu, Maria** 545  
**Moșnegușu, Silvia** 6  
**Moțiu-Mareus, Aurora** 3  
**Mouguinou, A. M.** [859]  
**Mouratov, S. M.** [859]  
**Mumuleanu, B. P.** [687]  
**Muntean, George** 70, 82, 93  
**Munteanu, Georgeta** 1081, 1082, 1084, [1086], [1087]  
**Munteanu, Ștefan** 705  
**Murádin, László** 401, 1036, 1037, 1038, 1039  
**Mureșanu, A.** [708]  
**Murnu, George** [280]  
**Mușlea, Ion** 6  
**Muthu, Mircea** 309  
**Muțiu, Ion** 446  
**Myres, Johan** [788]

## N

- Nadoș, Maria** 706  
**Nagy, Jenő** 1040, 1041, 1042, 1105  
**Nagy, Kálmán** 1043

- ay, Magda 944  
 ay, Mária J. 1044, 1045  
 au, Raisa 947  
 yval, Gérard de [716]  
 sta, Mihail 71, 113, 707  
 sturel, Petre Ș. 24, 111, 794  
 sturel, Udriște [595]  
 acșu, I. 1138  
 eský, Ladislav 216  
 anlee, Ion [591]  
 kov, Boris [858]  
 oifă, C. V. 226, 227  
 omireanu, Doina 458, 708  
 eseu, Ileana 561  
 moianu, Virgil [166], [190]  
 storeseu, Andrei 657, 727  
 storeseu, Virgil 502, 948, 949, 950, 951  
 ea, Alexandru 709  
 ea, Vasile 283, [388], [391], 523, 546, 658  
 mbert, Karl [912]  
 uzat, Iusuf 857  
 ea, Dumitru 429  
 eocară, P. 531  
 eolae, Gheorghe 1083  
 eoleseu, Basarab [700]  
 Niculescu, Alexandru 246, 327, [435], [436],  
 898, [907]  
 euliță, I. 1126  
 obey, Georges [899]  
 oica, Constantin 459, 460  
 oomen, Willem 93, 96  
 Nopcsa, Franz Baron [1008]  
 ougaret, Louis [783]  
 ovak, L. 361  
 ovicicov, Eugen 72, 1106, 1107  
 yvárady, A. 519
- O
- Oancea, O. I. 574  
 Obernberger, Alfred [846]  
 Odobescu, Al. I. [266]  
 Ogdfield, R. C. [194]  
 Onu, Liviu 616, [663]  
 Olteanu, Pandeale [651], 952, 953  
 O. P. 89  
 Oproiu, Ecaterina 741  
 Ornea, Z. 531
- Oros, M. 575  
 Oțetea, Andrei 247, 342  
 Ovidiu [765]
- P
- Palenciuc, Viorica 517  
 Pall, Francise 73  
 Palmer, L. R. [102]  
 Pamfil, Viorica 328, 616, [648], [654]  
 Panaitescu, P. P. 618, [1004], [1190], [1196]  
 Pană, Ruxandra 402  
 Pană-Dindelegan, Gabriela 329, 430  
 Pankratz, Arnold 25, 823  
 Pantazi, P. 531  
 Papapanu, Atanasie 1009  
 Papp, C. 519  
 Parepa, I. 1071  
 Paseadi, I. 531  
 Pascu, Ștefan 163, 582  
 Pașaliu, Iulian 887  
 Pavel, Toma 107, 133, 134, [171], [186],  
 [199]  
 Păltineanu, Viorel 503, 516  
 Pătrășcanu, Traian 576  
 Pătruț, Ioan 284, 504, 557, 577, 578, 954,  
 1187  
 Pătruț, Malvina 578  
 Păun, Octavian 248  
 Păun, Viorica 519  
 Păunescu, M. 228  
 Pellegrini, G. B. [792]  
 Pelletier, A. [803]  
 Peltz, M. 229  
 Péntek, János 1046, 1047  
 Persius [773]  
 Péterfi, Șt. 519  
 Peters, I. [169]  
 Petre, Luiza 710  
 Petrescu, Camil [681], [724], [726], [731]  
 Petrică, Maria 955  
 Petrișor, Marcel 190  
 Petrișor, Marin 374  
 Petrovici, Emil [9], 135, 285, 362, 409, 474,  
 505, 530, 557, 579, 580, 753, [1175], [1178],  
 [1181], [1182], [1183], [1184], [1185], [1186],  
 [1187], [1191], [1192], [1193], [1194], [1195]  
 Philippide, Al. 273

- Piatkowski, A.** 796  
**Piehlmayr, Fr.** [779]  
**Pilch, Herbert** [105]  
**Piotrovski, R. G.** [223], 361  
**Pippidi, D. M.** 74, 770, 797, 798, 799, 800, 801, 802, 803, 804  
**Piru, Al.** 349, 547, [602], 619  
**Pistrui, Chiril** 620, 621  
**Pitrop, Petra** 1139  
**Pirvulescu, Adrian** 771  
**Pleter, Tiberiu** 506, 956, 957  
**Plutarh** [778]  
**Poghir, Cleer one** 286, [311], 507, 530, 711  
**Pompiliu, Miron** [388], [391], [393]  
**Pop, Dumitru** 249  
**Pop, Gheorghe** 375, 376, 377, 378  
**Pop, Grigore Traian** 548  
**Pop, M.** 6  
**Pop, Sever** [404]  
**Pop, Virgil** 1140  
**Pop-Lelescu, Ștefania** 712  
**Popa, Cornel** 137, 148, [180], 531  
**Popa, Eleonora** 4  
**Popa, George** 138  
**Popa, Ioan** 847  
**Popa, M. I.** 1141, 1150  
**Popa, Mariana** 848  
**Popa, Mircea** 287  
**Popa-Cîmpeanu, I.** 519  
**Popescu, Constantin C.** 1142  
**Popescu, Florentin** 75  
**Popescu, Florin** 250  
**Popescu, I.** 1094, 1156  
**Popescu, Ion** 412  
**Popescu, Magda** 1143  
**Popescu, Mioara** 431  
**Popescu, O.** 659, 805, 1157, 1158  
**Popescu, Radu** [594]  
**Popescu, Radu Sp.** 114, 330, 1163  
**Popescu, Searlat** 660  
**Popescu, St.** 531  
**Popescu, Ștefania** [414]  
**Popescu, Titu** 728  
**Popescu, V.** 531  
**Popescu-Bogdănești, N.** 342  
**Popescu-Marin, Magdalena** 743  
**Popescu-Mihănești, Alex.** 1093  
**Popovici, Paul** 531  
**Posescu, Al.** 531  
**Pottier, Bernard** 93, 96  
**Pouilloux, J.** [803]  
**Preda, El.** 76  
**Preda, Luca** 288  
**Pring, J. T.** [786]  
**Frosdocimi, A. L.** [792]  
**Protase, D.** 1073  
**Puhvel, J.** [102]  
**Pulz, Erwin** 824  
**Pumnul, Aron** [271], [278]  
**Purdel(e)a, Maria-Luiza** 379, 403  
**Pușcariu, Sextil** [1], 251, [258], [262], [263], [265], [272], [274], [275], [276], [284], [285], 289, [295], [296], [298], [299], [300], [302]  
**Pușcălău, Emilia** 675  
**P. V. I.** 667
- Q**
- Queneau, Raymond** [866]  
**Quittner, Margareta** 825
- R**
- Rabusé, George** 92  
**Radian, M.** 58, 92  
**Radovici, Maria** 524  
**Radu, I.** 1084, [1086], [1087]  
**Raischi, Constantin T.** 217, 218  
**Rankin, Robert L.** [334]  
**Ratz, A.** 1099  
**Răduică, Georgeta** 622  
**Rădulescu, Daniela** 898  
**Rădulescu, Maria** 331  
**Rădulescu, Mihai** [841]  
**Rădulescu-Valasoglu, Irina** 549  
**Reguș, Corneliu** 508, 958, 959, 1000, 1001  
**Reichenkron, G.** [336]  
**Reinheimer (-Ripeanu), Sanda** 77, 888, 889, 898, 909, 910  
**Reis, P.** [789]  
**Remarque, Erich Maria** [814]  
**Renchon, Hector** [917]  
**Renzi, Lorenzo** 911  
**Rigault, André** 93, 96



- Sch, E. [102]  
 Şeşcu, I. 471, 623, 624, 625  
   M. 1067  
 Şebuc, I. 509, 960, 961, 962, 963  
 Şebel, Gert [1008]  
 Şebert, Louis [801]  
 Şerier-Alexandrescu, Alexandra 191, 356,  
   363, [366], 826  
 Şerier, Christian [916]  
 Şerifs, Gerhard 93, 96  
 Şerman, E. 206  
 Şerman, Ion 744, [750]  
 Şerman, I. I. 626  
 Şerman, Valter 342  
 Şena, José Pedro [900]  
 Şosenberg, M. 531  
 Şosetti, Alexandru 78, 79, 80, 81, 82, 83, 94,  
   139, 192, [198], 290, 291, [309], 332, 333,  
   334, 335, [339], [348], [349], 380  
 Şosiello, Luigi [195], [203]  
 Şoşca, Al. 1084, [1086], [1087]  
 Şoşca, D. D. 163  
 Şotaru, Ion [729]  
 Şozkoš, Pavel 964  
 Şuffini, Mario [245], [656]  
 Şuigh, C. J. [102]  
 Şuipérez, M. S. [102]  
 Şus, T. 219  
 Şusanivskij, V. M. [1000]  
 Şusev, E. M. [533]  
 Şusu, I. I. 336, 1074, [1075]  
 Şusu, Alexandru 627  
 Şusu, Gh. 525, 751  
 Şusu, Gr. 381, 581  
 Şusu, Valeriu 236, [262], 292, 382, 383, 384,  
   385, [389], [396], [398], [400], 404, 510  
 Şuwet, Nicolas [230]
- S
- Sacerdoţeanu, Aurelian 628, 629, 661  
 Sadoveanu, Mihail [697], [706], [712]  
 Şadoveanu-Cucu, Lidia 530  
 Safir, M. 144, 1108  
 Sala, Marius 84, 337, 890, 898, [908]  
 Samberger, Ch. [804]  
 Samuelsdorf, Paul O. [104]  
 Sandu, Vasile 293  
 Sanie, Silviu 773  
 Sapiro, Paul 92  
 Saramandu, N. 350  
 Saraş, Marcel 1109, 1110, [1116]  
 Sauvageot, Aurélien [901]  
 Sava, Maria 111  
 Sădeanu, Florenţa 461, 530, 898  
 Săftoiu, Liliana 93  
 Săhleanu, V. 531  
 Săteanu, C. 757  
 Schaff, A. [168]  
 Schenkl, H. [791]  
 Şehileru, Mibaela 729  
 Schlesak, Dieter 827  
 Schmoll, Georg [200]  
 Scholze, M. 828  
 Şehroeder, Klaus Henning [260]  
 Şehveiger, Paul 140, 141, 165, 193, 447  
 Şeurtu, Vasile 912, [1180]  
 Sebastian, Laseăr 550  
 Sebeok, Thomas A. [182]  
 Seche, Luiza 475, 529, 530, [536], [539],  
   [541], [543], [545], [547], [551], 745  
 Seche, Mireea 294, [305], [307], [310], 530  
 Seiler, Hansjakob [104]  
 Semeniu, Ion 180  
 Semlyen, A. 1099  
 Seyfarth, W. [804]  
 Shapiro, P. A. [224]  
 Serís, Homero [914]  
 Şfirlea, Lidia 530  
 Silaghi, Gh. 519  
 Sill, E. 849  
 Simenschy, Th. [1168]  
 Simian, Eugenia 555  
 Simeonov, Boris [996]  
 Simion, Eugen 713  
 Simion, E. St. 531  
 Simionescu, Dan [642], [652], 1151  
 Simons, J. S. G. [982]  
 Sklenka, Emil 6  
 Slama-Cazacu, Tatiana 142, 143, [192], 194,  
   432  
 Slave, Elena 161, 730  
 Sluşansehi, D. 773, 806, 807, 1076  
 Solin, H. [797]  
 Solomon, Dumitru 1144  
 Solomon, V. 144, 1108  
 Sommer, R. 531, [548]  
 Sorokin, I. S. [980]

**Sonntag, I.** 829  
**Sonntag, M.** 829  
**Stadtmüller, Georg** [1007]  
**Stahl, H. H.** 531  
**Stan, Aurelia** 85, 557, 561  
**Stan, Dumitru** 594, 675  
**Stan, I. T.** 145  
**Statî, Sorin** 146, 147, 148, [180], [186], [187],  
 195, 448, 1127, 1159  
**Stavrescu, Sanda** 898  
**Stăneulescu, Ioan F.** 662  
**Stănescu, Eugen** 774  
**Stănescu, Nichita** 413  
**Stănică, Vasile** 630  
**Stephan, Johannes** 830  
**Stere, Z.** 920  
**Stoian, I.** 1084, [1086], [1087]  
**Stoian, Manio** [995], [999]  
**Stoianovici, L.** 638, [649]  
**Stoica, Ion** 5  
**Stoicescu, Nicolae** 462, 463, 464  
**Stoichiță, R.** 531  
**Stoll, Heinrich Alexander** [798]  
**Straje, Mihai** 746  
**Streinu, Vladimir** 252, 529  
**Suchianu, D. I.** 747  
**Suciu, Coriolan** 582  
**Szabédi, László** 149  
**Szabó, T. Attila** 1048, 1049, 1050, 1051, 1052  
**Szabó, Lörine** [1020]  
**Szabó, Zoltán** 141, 196, 1053, 1054, 1055  
**Szász, Lörine** 187, 1056  
**Szemerényi, O.** [102]  
**Szillágyi, Domokos** 1057  
**Szillágyi, M.** 849

## Ş

**Şandru, Tudora** 913, 914, 1188  
**Şerb, I.** 236, [262]  
**Şerban, E.** 351  
**Şerban, Felicia** 714  
**Şerban, V.** 449  
**Şerbănescu, Parasciva** 992  
**Şineai, Gheorghe** [657], [658]  
**Şora, Mariana** 715  
**Ştefan, Staneu** 1072  
**Ştefănescu-Drăgăneşti, Virgiliu** 831, 965

**Ştefănescu-Goangă, Zizi** 530  
**Ştirbu, Vasile** 150, 775  
**Ştrempele, G.** 638, [649], [652]  
**Şuteu, Flora** 476, 529, [536], [539], [541],  
 [543], [545], [547], [551], 748  
**Şuteu, Valeriu** [390], [399], [402]

## T

**Tabarcea, Cezar** 151  
**Tacit** [782]  
**Tagliavini, Carlo** 93, 94, 96, 255, 891  
**Tamás, Lajos** [514]  
**Tanaşoca, Şerban N.** 808  
**Tauberg, Edith** 966, 967  
**Tănase, Adela-Mira** 511  
**Tănase, Al.** 531  
**Tănase, Eugen** 86, 864, 1189  
**Tănase, Virgil** 716  
**Tănăsescu, Anton** 968  
**Tătaru, Ana** 152  
**Tăzlaşuanu, I.** 519  
**Teaha, Teofil** [389], [396], [398], [400]  
**Teiszler, Pál** 1058, 1059, 1060  
**Teiuş, Sabina** 33, 41, 458, 556  
**Tekavčić, Pavao** [410]  
**Teodorescu, Mirela** 386, 631, 663, 898  
**Teodorescu, Paul** 1128, 1129  
**Ternovici, Olimpia** 480  
**Terracini, Benvenuto** [172]  
**Theban, Laurenţiu** 153, 220, 892  
**Theban, Maria** 892, 915  
**Thompson, George** [785]  
**Thudt, Anneliese** 832, 833  
**Tihan, T.** 261  
**Todericiu, D.** 1005  
**Todoran, Romulus** 295, 310, 387  
**Todorov, Tzvetan** [189]  
**Togan, George** 338  
**Tohăneanu, G. I.** 717, 718, [730]  
**Tomescu, Mircea** 632, [653], [661]  
**Tomici, Mile** 969, 970  
**Tomlin, Uroş** 531  
**Tomoloagă, R.** 531, [548]  
**Toppeltinus, Laurentius** [338]  
**Tovar, A.** [102]  
**Trandafir, Gh.** [437]

- asnea, Ov. 531  
 peea, Th. N. 253, 971, 1190  
 ntina, Ottmar 834  
 ofin, Aurel 1112, 1113  
 dor, D. 776  
 tescu, Victor 342  
 nsolu, Olga 450  
 tescu, Mariana 197, 230, 893, 916, 917
- T
- ra, Vasile 562  
 pelea, Gabriel 296, 297, 551, 633, 719  
 aloiu, Șerban [482]  
 pa, Em. 519  
 rian, V. 485
- U
- rescu, D. [392]  
 droiu, N. 1146  
 eci, Aurelia 198  
 eci, Laurențiu 93  
 ilmann, Stephen [196]  
 ngheanu, Mihai 199, 311  
 ungureanu, Maria-Luiza 1146  
 reche, Grigore [663]  
 ursu, Nicolae A. 530, 634
- V
- Väänänen, Veikko 256, [797]  
 vaida, Mircea 298  
 vaida, P. 531, [548]  
 vaillant, André [986]  
 vaimberg, S. 552, 918  
 vallone, Aldo [780]  
 vamszer, Márta 1061  
 varlaam [696]  
 vascenco, Victor 115, 526, [552], 972, 1002,  
 1003, 1070  
 vasilescu, Emilian 1168  
 vasilin, Cezar 1160, 1161  
 vasilin, Em. 154, 339, 340, [347], 364, 1147  
 vasilin, Laura 47, 433, 477  
 vašek, Antonín 973, [1001]  
 vatan, Mihai 5  
 vauquois, Bernard 221  
 văideanu, G. 527
- Vătășescu, Ioan A. 1114  
 Vedat, Kokona [1009]  
 Veress, Dániel 1062  
 Verona, Renato 200  
 Vescu, Victor 974  
 Vianu, Tudor 529, [536], [539], [541], [543],  
 [545], [547], [551], [672], [683], [690], [703],  
 [722], [727], [728]  
 Vincenz, Ileana 201  
 Vinea, Ion [710]  
 Vintilă-Rădulescu, Ioana 341, 894, 895, 919  
 Vințeler, Onufrie 223, 434, 757, 993  
 Virgiliu [763], [783]  
 Virtosu, Emil 635  
 Vlad, Carmen 720  
 Vlahuță, Alexandru [681], [724], [726], [731]  
 Vlastaris, Matei [282]  
 Vlăduț, Alexandra 896  
 Voiculescu, Mircea 1001  
 Voinescu, I. 132  
 Voinescu, Silvestru 636  
 Voronin, P. 1085  
 Voronțova, Tatiana 518, 1122, 1130, 1131  
 Vörösmarthy, Mihály [1016]  
 Vrabie, Emil 87, 465, 721, 975  
 Vulpe, Magdalena 299, [300], [397], [399],  
 [402]  
 Vulpescu, Romulus [723]
- W
- Wald, Henri 155, 156, 157, 158, 159, [178],  
 [186]  
 Wald, Lucia 160, 161, 202, 203  
 Widdra, Klaus [790]  
 Wiczorkiewicz, Bronisław [990]  
 Wolf, Johann 835  
 Wolf, Lothar [844]  
 Wolf, S. 981
- X
- Xenofon [790]

## Z

Zaciu, Mireea 254  
 Zanfira, A. 965  
 Zank, Rodica 262  
 Zdrenghea, Mireea 300, 1191  
 Ziegler, K. [778]

Zörgö, B. 1084, [1086], [1087]  
 Zsemlyei, János 1063, 1064, 1065, 1066  
 Zugrav, I. 637, [670]  
 Zugun, Denița 1095  
 Zugun, Petru E. 301, 897  
 Zwirner, Eberhard [191]  
 Zwirner, Kurt [191]

## CUVINTE \*

*Franceză*

dont 861

*Germană*

anzahl 811  
 ausmars 811  
 ausscheinend 840  
 behindern 840  
 Etüde 840  
 hindern 840  
 holen 822  
 Keisstadt 811  
 Kohlrabi 811  
 Kohlrübe 811  
 nehmen 822  
 scheinbar 840  
 Studie 840  
 ungezählt 840  
 unzählig 840  
 Wurmlocher 829  
 Wurmlöcher 829

*Latină*

au 761  
 ille 327

*Maghiară*

esályázik 1033  
 gilicsezik 1033  
 gomolya 1063  
 karika 1063  
 rög 1063

*Română*

## A

acesta 425  
 -ast 476  
 aușuș 488  
 aușuț 488

## Ă

ă 313

## B

ba 459  
 bahúr 509  
 barán 509

bastríue 509  
 bărătáte 488  
 bédá 488  
 biédá 488  
 biédel 488  
 bortelí 490  
 București 746  
 Bucureștiul 746  
 bujdá 503  
 bușlá 503

## C

casă 383  
 catedratie 495  
 căei 387  
 cădere 459  
 cănți 488  
 căvși 488  
 certíflea 495  
 eijă 488  
 cine- 473  
 circumstanțial 495  
 ciuciulé 490  
 ciurigáúá 503  
 cinepá 368  
 Cluj 567  
 coimperiúm 540  
 computer 459  
 comunicare 459

\* Au fost incluse cuvintele din titluri (și subtitluri la etimologii).

<b>feterească</b> 488	<b>K</b>
<b>fileoancă</b> 242	
<b>forăcătăr</b> 509	
<b>frige</b> 498	<b>k'</b> 364
<b>frije</b> 498	
<b>fsat</b> 459	
	<b>L</b>
<b>G</b>	<b>leage</b> 324
	<b>lege</b> 324
<b>g</b> 364	<b>leşcă</b> 508
<b>grăbie</b> 509	<b>literar</b> 495
<b>grindei</b> 506	
	<b>M</b>
<b>H</b>	<b>măche</b> 501
<b>halabudă</b> 509	<b>măchea</b> 501
<b>haldan</b> 368	<b>măciuhă</b> 509
<b>heitui</b> 490	<b>maghëniță</b> 486
<b>hrecăbăn</b> 509	<b>magmuză</b> 491
<b>hură</b> 509	<b>maiche</b> 501
	<b>malăncă</b> 509
<b>I</b>	<b>maniță</b> 502
<b>intrinsec</b> 495	<b>marăș</b> <sup>2</sup> 482
<b>iut</b> 510	<b>marmuzică</b> 491
	<b>manerecă</b> 502
<b>i</b>	<b>marmanziu</b> 491
<b>i</b> 313	<b>mădări</b> 486
<b>împielitatul</b> 459	<b>mădăție</b> 486
<b>încălțame</b> 486	<b>măr</b> 492
<b>înehilina</b> 488	<b>mecli</b> 502
<b>înehilinat</b> 488	<b>meléz</b> 502
<b>înofă</b> 488	<b>-ment</b> 466
<b>înșela</b> 484	<b>mereză</b> 509
<b>învăscă</b> 488	<b>meșcă</b> 501
	<b>mășniță</b> 502
<b>J</b>	<b>mețărli</b> 490
<b>jabrac</b> 509	<b>mieduniță</b> 509
<b>japărăscă</b> 509	<b>mii și fărime</b> 482
<b>jugui</b> 490	<b>mingoici</b> 501
	<b>mini-</b> 475, 745
	<b>minte</b> 459
	<b>mircotă</b> 509
	<b>mișârne</b> 509
	<b>mișcă</b> <sup>1</sup> 501
	<b>mîșeniță</b> 509
	<b>mitiliziu</b> 502

mizelnic 509  
mină 492  
mineá 492  
-mint 466  
minz 492  
minzáli 492  
mircav 492  
mirmă 502  
moare (s.) 486  
mohoriş 509  
mojdreán 502  
moldovalah 500  
moldovlah 500  
morşi 509  
morună 502  
moşoaneá 502  
motoflete 502  
mustică 496

## N

nádos 520  
náicu 520  
nair 520  
najigniţá 520  
narognat 520  
nástru 520  
nat<sup>1</sup> 520  
natarcie 520  
naturalá 520  
ná- 470  
náboiturá 520  
nácláie 520  
nácrádeá 520  
náđúlá 520  
nágáitá 520  
nájirnic 520  
nápasta 385  
nápir 520  
nápráznicá 520  
nápuşanie 520  
náşádeálá 520  
náşáđít 520  
náşáváit 520  
náşcálári 520  
nástav 520  
nástreeca 520  
násuşniţá 520

năşlápi 496  
năvăleúţá 520  
nebun 459  
negáialá 520  
negór 520  
netot 459  
nihoáđá 509  
nilaláu 496  
niţálui 496

## O

ó 313  
oboróg 509  
o-l 468  
on 481  
opuşiná 508  
oral 495  
oreáv 501  
orsoaie 505  
osoaie 505  
osoi 505  
osole 505  
otarác 501

## P

pacui 509  
pampúşcă 509  
papainoágá 488  
papindéecá 509  
Paring 583  
patácá 501  
patáşcă 501  
păţóg 490  
pází 509  
pisóe 509  
pişcă 501  
pişleág 501  
plencaci 509  
pobire 368  
pochihéci 509  
pócie 501  
pont 486  
pontar 486  
ponteriu 486  
ponudá 486

popor 483  
prefrige 498  
prefrije 498  
preş 501  
pripas 452  
prisnel 501  
problematic 495

## R

rabarbúrá 481  
rabáşcă 481  
rábá 481  
rábin 481  
rábiţ 481  
ragáci 481  
ráitá 481  
rat 488, 509  
-rá 322  
rádişcă 481  
rámine 458  
ráşchídá 481  
rebárbará 481  
rebárburá 481  
rost 509  
rujdá 503  
rujdi 503

## S

sat 459  
ságeac 498  
sájac 498  
sámáhoáncá 509  
selébhá 488  
sesiza 495  
simceá 488  
simeicá 488  
slon 501  
smintire 459  
spotái 488  
strághitá 488  
sufficient 495  
sutá 504

U	Rusă
-u 333, 334, 339	321
ursoale 505	940
ursoi 505	940
usoale 505	
usoi 505	
utălulitoriu 490	<i>Strbo-croată</i>
	ı 969
	ı 969
	<i>Slavă veche</i>
văgăș 503	
vérze 488	
vețehie 488	
virstát 509	ov 998
vîțehie 488	
vizionar 495	
vizóe 509	<i>Spaniolă</i>
vîțehie 488	
vlah 233	<b>griego</b> 895
	<i>Turcă</i>
Z	
zmeură 512	
znae 509	<b>goș</b> 853

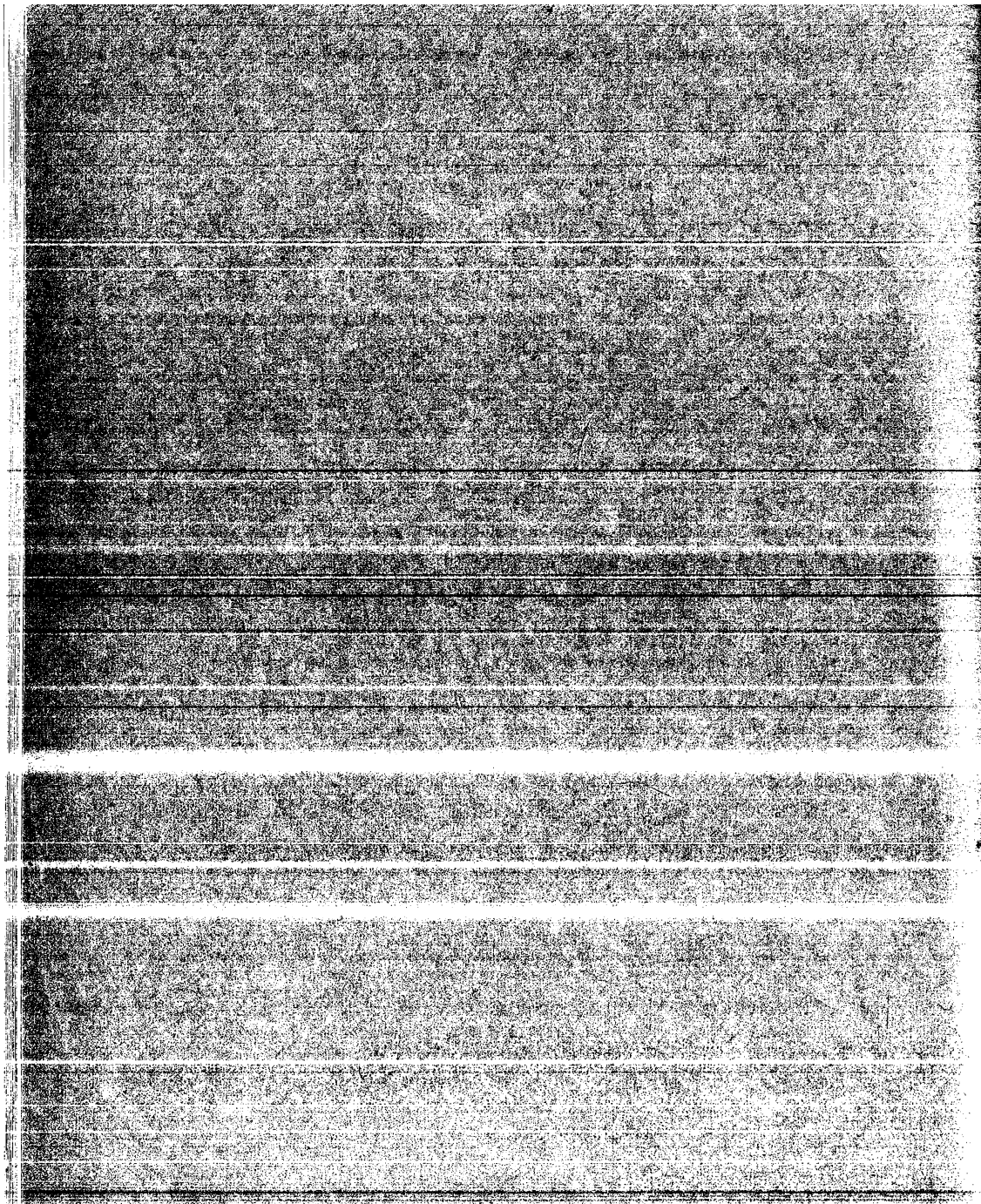



# LIMBA ROMÂNĂ

EXTRAS

**4**

ANUL XIX  
1970

ACADEMIEI REPUBLICII SOCIALISTE ROMANIA

10/10/10



# BIBLIOGRAFIA ROMÂNEASCĂ DE LINGVISTICĂ

(BRL, 12, 1969/1970)

DE

ELEONORA POPA și I. DĂNĂILĂ

Bibliografia românească de lingvistică (BRL) apare din anul 1959, în numărul 4 din fiecare an al revistei „Limba română”, sub forma unei serii de bibliografii anuale<sup>1</sup>. Perioada pe care o acoperă este însă mult mai mare, deoarece prima bibliografie semnalează lucrările de lingvistică apărute la noi în țară începând cu anul 1944.

În principiu, BRL trimite la articole, la cărți, la culegeri etc. de lingvistică, dar cuprinde și titluri din alte domenii (mai mult sau mai puțin conexe), în măsura în care lucrările respective au referiri substanțiale la diferite probleme de lingvistică.

BRL este o bibliografie semianalitică (și nu analitică) deoarece, pe de o parte, ea apare în același an cu o parte dintre lucrările semnalate și, pe de altă parte, este elaborată într-un an, timpul este cu totul insuficient pentru o lectură integrală a lucrărilor incluse de fiecare dată; pe de altă parte, spațiul oferit de revista „Limba română” nu ne permite o prezentare analitică a studiilor. Tot din cauza spațiului, ne limităm la organizarea titlurilor incluse în funcție de câteva mari capitole (al căror număr, din motive lesne de înțeles, variază de la o bibliografie la alta), reținându-se de la organizarea analitică exhaustivă, pe materii, a fiecărui capitol și subcapitol în parte. Am făcut, totuși, câteva excepții, în sensul că BRL cuprinde și câteva capitole prezentate mai detaliat (vezi, de pildă, capitolele *Lingvistică generală*, *Limba română* etc.), fără să mergem totuși cu analiza pînă la ultimele ei consecințe.

În cazul lucrărilor susceptibile de a fi încadrate în două sau în mai multe capitole (sau subcapitole), am inclus titlurile respective o singură dată, folosind, pentru celelalte capitole (sau subcapitole) un sistem de trimiteri. Același sistem de trimiteri leagă recenziile de titlurile recenzate (chiar cînd acestea din urmă au apărut în bibliografiile anterioare).

Găsirea informației dorite este ușurată de un sumar (care este plasat înaintea bibliografiei și care cuprinde titlurile tuturor capitolelor și ale subcapitolelor), de o listă de abrevieri și de un indice de autori și de cuvinte (ultimele fiind plasate la sfîrșitul bibliografiei).

Deoarece întîmpinăm mari greutăți în parcurgerea și, mai ales, în depistarea periodicelor, a lucrărilor sau a culegerilor cu circulație restrînsă (regională), sîntem nevoiți să recurgem la bunăvoința autorilor care publică articole de lingvistică în astfel de periodice sau volume și să-i rugăm, pe această cale, să ne semnaleză astfel de apariții sau să trimită, pe adresa redacției revistei „Limba română”, extrase, decupaje etc. din lucrările respective, însoțite de informațiile bibliografice necesare.

<sup>1</sup> Între anii 1959—1968, bibliografia a avut titlul: *Lucrările de lingvistică apărute în țara noastră de la... pînă la...*

**LUCRĂRILE DE LINGVISTICĂ APĂRUTE ÎN ȚARA NOASTRĂ  
DE LA 1 APRILIE 1969 PÎNĂ LA 1 APRILIE 1970**

I. Documentare și informare. . . . .	321
1. Bibliografii . . . . .	321
2. Periodice . . . . .	323
3. Volume omagiale, culegeri . . . . .	323
4. Semnalări, referate etc. . . . .	324
5. Indici, sumare, schimburi de cărți . . . . .	324
6. Sustineri de teze de doctorat . . . . .	324
II. Generalități. . . . .	324
1. Congrese, conferințe, colocvii, simpozioane etc. . . . .	324
2. Dări de seamă, cronici . . . . .	326
III. <i>Lingvistică generală</i> . . . . .	326
1. <i>Lingvistică teoretică</i> . . . . .	326
2. <i>Lingvistică matematică și aplicată</i> . . . . .	334
IV. <i>Limba română</i> . . . . .	338
1. Generalități. . . . .	338
2. Istoria lingvisticii românești . . . . .	339
3. Istoria limbii . . . . .	341
4. Dialectologie . . . . .	345
a. Generalități . . . . .	345
b. Graiurile dacoromâne . . . . .	345
c. Aromână. . . . .	347
d. Istroromână . . . . .	348
e. Meglenoromână . . . . .	348
f. Româna peste hotare . . . . .	348
5. Filologie . . . . .	348
6. Fonetica și fonologie . . . . .	357
7. Gramatică . . . . .	358
d. Generalități . . . . .	358
b. Morfologie . . . . .	359
c. Sintaxă . . . . .	360
8. Lexicologie . . . . .	361
a. Semantică . . . . .	361
b. Formarea cuvintelor . . . . .	363
c. Etimologii . . . . .	364
d. Lexicografie . . . . .	365
9. Limbă literară . . . . .	369
a. Generalități . . . . .	369

b. Stilistică, poetică, limba scriitorului etc. . . . .	370
c. Cultivarea limbii . . . . .	373
10. Onomastică . . . . .	375
a. Generalități . . . . .	375
b. Antroponimie . . . . .	376
c. Nume de animale . . . . .	376
d. Toponimie . . . . .	376
11. Ortografie și ortoepie . . . . .	377
V. Balcanistică . . . . .	377
VI. Filologie clasică . . . . .	378
VII. Germanistică . . . . .	381
VIII. Orientalistică . . . . .	383
IX. Romanistică . . . . .	383
X. Slavistică . . . . .	386
XI. Limba albaneză . . . . .	387
XII. Limba japoneză . . . . .	388
XIII. Limba maghiară . . . . .	388
XIV. Limba thai . . . . .	391
XV. Limbi chino-tibetane . . . . .	391
XVI. Limbi creole . . . . .	391
XVII. Limbi fino-ugrice . . . . .	391
XVIII. Limbi indiene . . . . .	391
XIX. Limbi indo-europene . . . . .	392
XX. Limbi indoneziene . . . . .	393
XXI. Limbi mande . . . . .	393
XXII. Limbi polineziene . . . . .	393
XXIII. Limbi semitice . . . . .	393
XXIV. Metodica predării limbilor . . . . .	394
1. Generalități . . . . .	394
2. Limba română . . . . .	394
3. Limbi străine . . . . .	396
4. Manuale, ghiduri etc. . . . .	396
XXV. Diverse . . . . .	397
XXVI. Aniversări . . . . .	399
XXVII. In memoriam . . . . .	399
Abrevieri . . . . .	399
Indice alfabetic al bibliografiei . . . . .	405
a. Autori . . . . .	405
b. Cuvinte . . . . .	419

## I. DOCUMENTARE ȘI INFORMARE

### 1. BIBLIOGRAFII

1. DIACONESCU, TRAIAN S., *Listă de lucrări* [ale prof. Th. Simenschy; 70 de titluri de lucrări publicate și 24 de titluri de lucrări în manuscris], ANL, 19, 1968 [1969], 249–252.

2. FISCHER, I., *Bibliografia clasică românească (1968)* [signaletică; 193 de titluri din domeniile: I. Bibliografii, generalități; II. Lingvistică. A. Limba greacă. B. Limba latină. C. Lingvistică indo-europeană; III. Critică și explicații de text. IV. Istorie literară; V. Istoria filozofiei și a științelor; VI. Istoria religiilor; VII. Istorie economică și socială. Etnografie; VIII. Istorie politică; IX. Arheologie greco-romană; X. Epigrafie greacă și latină. Prosopografie; XI. Numismatică greco-romană. Ponderologie; XII. Drept roman; XIII. Texte, traduceri. A. Literatura greacă. B. Literatura latină; XIV. Antologii; XV. Supraviețuirea antichității; cu un indice de autori (autori antici și moderni) și de cuvinte], stcl, **11**, 1969, 303—317.
3. LĂUDAT, I. D., OPRIȘANU, C., LANGMANTEL, R., DRĂGAN, L., *Bibliografia lui Grigore Ureche* [I. Opera. a) Manuscrisele cronicii (22 de titluri); b) Edițiile cronicii (18 titluri). II. Despre operă. a) Referințe bibliografice (11 titluri); b. Studii, articole, recenzii, note, informații din volume, reviste și ziare (180 de titluri)], LL, **18**, 1968 [1969], 207—229.
4. NICOLESCU, AUREL, *Bibliografie privitoare la istoria limbii române literare din secolul al XIX-lea* [signaletică; cu 558 de titluri și un indice de nume], SILL, **11**, 545—617.
5. POPA, ELEONORA, DĂNĂILĂ, I., *Bibliografia românească de lingvistică* (BRL, **11**, 1968/1969) [semianalitică; cu 1197 de titluri din domeniile: documentare și informare, generalități, lingvistică generală, limba română (generalități, istoria lingvisticii românești, istoria limbii române, fonetică și fonologie, dialectologie, ortografie, gramatică, lexicologie, onomastică, filologie, limbă literară), balcanistică, filologie clasică, germanistică, orientalistă, romanistică, slavistică, limba albaneză, limba indiană, limba maghiară, limbi altaice, limbi chino-tibetane, limbi semito-hamitice, limbi uto-aztece, metodica predării limbilor, diverse, aniversări, in memoriam; cu un indice de autori și de cuvinte și o listă de abrevieri], LR, **18**, nr. 4, 1969, 345—431.
6. SLAMA-CAZACU, TATIANA, *Studiile europene asupra limbajului copilului (1920—1968). IV. Bibliografie* [signaletică; cu o listă a periodicelor și a abrevierilor], SCL, **20**, nr. 5, 1969, 479—508.  
Vezi și nr. 188.
7. \* \* \* *Bibliografia Republicii Socialiste România. Articole din publicații periodice și seriale*. Biblioteca Centrală de Stat a Republicii Socialiste România [signaletică], **16**, nr. 19—24, 1968, **17**, nr. 1—16, 1969.
8. \* \* \* *Bibliografia Republicii Socialiste România. Cărți, albume, hărți, note muzicale*. Biblioteca Centrală de Stat a Republicii Socialiste România [signaletică], **17**, nr. 23—24, 1968, **18**, nr. 1—23, 1969.



Vezi și nr. 389, 1573.

### Recenzii

9. NICOLESCU, AUREL, *Note pe marginea bibliografiei din volumul B. P. Hasdeu — Lingvist și filolog de Cicerone Poghirc*, SCL, **20**, nr. 3, 1969, 343—347.  
Vezi BRL, **11**, 1968/1969, nr. 286.
10. PIPPIDI, D. M., *L'Année philologique. Bibliographie critique et analytique de l'antiquité gréco-latine*, fondée par J. Marouzeau, publiée par Juliette Ernst et par T. Robert S. Broughton, avec la collaboration de Marianne Duvoisin, Pierre Langlois, Ingrid Herb et Will W. de Grummond, sous les auspices de la Société internationale de Bibliographie classique (administrateur: Pierre Willeumier). Tome XXXVII: *Bibliographie de l'année 1966 et complément d'années antérieures*. Paris, „Les Belles Lettres”, 1968, XXIX + 814 p. (14 × 24), stcl, **11**, 1969, 319—320.
11. RĂUFU, RADU, A. Fochi, *Bibliografia generală a etnografiei și folclorului românesc, I (1800—1891)*, București, Editura pentru literatură, 1968, XVI + 740 p., REF, **14**, nr. 6, 1969, 521—523. Vezi BRL, **11**, 1968/1969, nr. 6.



Vezi și nr. 441.

## 2. PERIODICE

12. *Analele științifice ale Universității „Al. I. Cuza”* (serie nouă). Secțiunea III (Științe sociale) e. Lingvistică, Iași, **15**, 1969.
13. *Analele Universității București*. Seria științe sociale. Filologie, București, **17**, 1968.
14. *Anuar de lingvistică și istorie literară*. Academia Republicii Socialiste România. Filiala Iași, **19**, 1968 [1969].
15. *Cercetări de lingvistică*. Academia Republicii Socialiste România. Filiala Cluj, Cluj, **14**, nr. 1, 2, 1969.
16. *Forschungen zur Volks- und Landeskunde*. Verlag der Akademie der Sozialistischen Republik Rumänien, Sibiu, **12**, nr. 1, 2, 1969.  
Vezi și nr. 27.
17. *Limba română*. Editura Academiei Republicii Socialiste România, București, **18**, nr. 3, 4, 5, 6, 1969, **19**, nr. 1, 2, 1970.  
Vezi și nr. 23, 26.
18. *Nyelv- és irodalomtudomány közlemények*. Editura Academiei Republicii Socialiste România, Cluj, **13**, nr. 1, 2, 1969.
19. *Revue des études sud-est européennes*. Académie de la République Socialiste de Roumanie, **7**, nr. 1, 2, 3, 4, 1969.
20. *Revue roumaine de linguistique*. Éditions de l'Académie de la République Socialiste de Roumanie, Bucarest, **14**, nr. 2, 3, 4, 5, 6, **15**, nr. 1, 1970.
21. *Studia Universitatis Babeș-Bolyai*. Series Philologia, Cluj, **14**, fasc. 2, 1969, **15**, fasc. 1, 1970.
22. *Studii și cercetări lingvistice*. Editura Academiei Republicii Socialiste România, București, **20**, nr. 2, 3, 4, 5, 6, 1969, **21**, nr. 1, 1970.

## Recenzii

23. GRAUR, AL. [La rubrica : Cronica limbii] „*Limba română*” [nr. 5 din 1969], RLit, **2**, nr. 42, 1969, 14.  
Vezi nr. 17.
24. PANKRATZ, ARNOLD, *Periodika des Jahres 1967, 1968* [sciv, Studii, RRH, RESEE, SCL, LR, RITL, REF, STUBB, STUBBHIST, NL, NYIK, KORUNK, RA, RM], FVL, **12**, nr. 2, 1969, 95–105.
25. POPESCU, ION, *Analele științifice ale Universității „Al. I. Cuza” din Iași*. Secțiunea III c (Limbă și literatură). Tomul XIV, anul 1968, fasc. 2, IL, **20**, nr. 4, 1969, 89–90.
26. POPESCU, ION, *Limba română*, XVI, 5, 1967, MMS, **44**, nr. 1–2, 1968, 102–104.
27. SÁNTA-BRAUN, R., *10 Jahre „Forschungen zur Volks- und Landeskunde”*, FVL, **12**, nr. 2, 1969, 126.  
Vezi nr. 16.
28. TODORAN, R., *Analele științifice ale Universității „Al. I. Cuza” din Iași*. (Serie nouă), Secțiunea III (Științe sociale), c) *Limbă și literatură*, Tomul IV, Anul 1968, fasc. 2, STUBB, **14**, fasc. 2, 1969, 160–161.

## 3. VOLUME OMAGIALE, CULEGERI

## Recenzii

29. POPA-TOMESCU, TEODORA, *Travaux linguistiques de Prague*. Éditions de l'Académie Tchécoslovaque des Sciences, 300 p., SCL, **20**, nr. 6, 1969, 680–683.
30. ROCERIC, ALEXANDRA, *Mélanges de philologie offerts à Alf Lombard*, C.W.K., Gleerup, Lund, Suède, 1969, 252 p., SCL, **20**, nr. 6, 1969, 666–668.

## 4. SEMNALĂRI, REFERATE ETC.

31. *Buletin de informare științifică*. Lingvistică, filologie. Academia Republicii Socialiste România, Centrul de documentare științifică, București, 6, nr. 3—12, 1969, 7, nr. 1—2, 1970 [analitic; cărți și articole străine].
32. *Cărți noi*. Buletin lunar de informare bibliografică editat de Centrala editurilor și difuzării cărții, București, 12, nr. 4—12, 1969, 13, nr. 1—3, 1970.
33. *Revista de referate și recenzii*. Lingvistică, filologie. Academia Republicii Socialiste România, Centrul de documentare științifică, București, 5, nr. 7—12, 1968, 6, nr. 1—3, 1969 [cărți și articole străine].

## 5. INDICI, SUMARE, SCHIMBURI DE CĂRȚI

34. BĂJĂNICĂ, V., *Cărți și reviste primite în schimb cu publicațiile Institutului de lingvistică și istorie literară din Cluj în anii 1967—1968*, CL, 14, nr. 1, 1969, 175—184.
35. BĂJĂNICĂ, V. și BELTECHI, E., *Indicele volumului al XIV-lea (1969)* [al revistei CL; materii, autori; cuvinte], CL, 14, nr. 2, 1969, 379—405.
36. GROSSMANN, M. et LŐRINCZI, M., *Index alphabétique. Noms, matières, mots. 1967 et 1968* [al revistei RRL], RRL, 13, nr. 3, 1967, 667—716 (supliment).
37. IRIMIE, LIVIA, *Gesamthaltsverzeichnis (1959—1968)* [al revistei FVL], FVL, 12, nr. 1, 1969, 147—157.
38. NEAGOE, VICTORELA, CONȚIU, MIHAI, *Index alphabétique* [al revistei RRL; nume, materii, cuvinte], RRL, 14, nr. 6, 1969, 593—628.
39. NEDELCU, CATRINEL, *Indicele revistei pe anul 1969* [SCL; materii, autori, cuvinte], SCL, 21, nr. 1, 1970, 101—153.
40. POGHIRC, ELISABETA, *Indicele general al volumelor VI—X* [stcl; materii, nume proprii (autori moderni și antici), cuvinte], stcl, 11, 1969, 431—470.
41. \* \* \* *Cărți și reviste primite la redacție* [românești și străine], LR, 19, nr. 1, 1970, 97.
42. \* \* \* *Cuprinsul revistei „Limba română” pe anul 1969*, LR, 18, nr. 6, 1969, 589—591.
43. \* \* \* *Indice* [FD; cuvinte, materii, autori], FD, 6, 1969, 287—306.
44. \* \* \* *Indicele revistei pe anul 1969* [LR; materii, autori, cuvinte], LR, 18, nr. 6, 1969, 595—634.
45. \* \* \* *Mutatók* [NYIK, 1969; materii, cuvinte și autori], NYIK, 13, nr. 2, 1969, 393—397.
46. \* \* \* *Publicații primite în redacție între 1 ianuarie și 31 martie 1969* [50 de titluri], stcl, 11, 1969, 395—397.
47. \* \* \* *Reviste primite la redacție* [4 titluri], LR, 18, nr. 5, 1969, 519.

## 6. SUSȚINERI DE TEZE DE DOCTORAT

48. \* \* \* *Teze de doctorat în filologie în anul 1968* [susținute la Universitatea București, Academia Republicii Socialiste România, Universitatea „Babeș-Bolyai” din Cluj], LR, 18, nr. 4, 1969, 339—343.

## II. GENERALITĂȚI

## 1. CONGRESE, CONFERINȚE, COLOCVII, SIMPOZIOANE ETC.

49. ALEXANDRESCU, SORIN, *Le deuxième séminaire international „L'analyse du récit”*. Urbino, 24—31 juillet 1968, RRL, 14, nr. 2, 1969, 189—190.
50. CAZACU, B., *Atlase lingvistice: probleme și rezultate (Colocviu internațional, Roma, 20—24 oct. 1967)*, FD, 6, 1969, 281—284.
51. CIPLEA, GH., *Al VI-lea Congres internațional al slaviștilor* [Praga, 7—13 august 1968], STUBB, 14, fasc. 2, 1969, 181.



52. FISCHER, I., *Al XI-lea Congres „Eirene” Varşovia, 21–25 oct. 1968*, stcl, **11**, 1969, 261–263.
53. FLOREA, VIORICA, *Colocviu de onomastică* [Cluj, 10–12 oct. 1969], LR, **19**, nr. 2, 1970, 175–176.
54. GH. B., *Colocviu de lingvistică română la Berlin* [21–22 oct. 1969], Contemporanul, nr. 46, 1969, 8.
55. GHEORGHIU, MIRCEA, *Conferința internațională a profesorilor de limba și literatura rusă* [Moscova, 22–28 aug. 1969], Forum, **11**, nr. 10, 1969, 77–78.
56. HAUGEN, EINAR, *Allocution du Président de CIPL...* [la cel de-al X-lea Congres internațional al lingviștilor, București, 28 aug. – 2 sept. 1967; în engleză], ACIL x, **1**, 9.
57. HAUGEN, EINAR, *Allocution du Président du CIPL...* [la adunarea generală plenară a CIPL, la cel de-al X-lea Congres internațional al lingviștilor, București, 28 aug. – 2 sept. 1967; în engleză], ACIL x, **1**, 187–188.
58. HAUGEN, EINAR, *Allocution du Président du CIPL...* [la ședința de închidere a celui de-al X-lea Congres internațional al lingviștilor, București, 28 aug. – 2 sept. 1967; în engleză], ACIL x, **1**, 207–208.
59. ILIESCU, MARIA, *Die ersten internationalen rätomanischen Sommerkurse* [Val Lumnezia, Graubünden, 23 iun. – 12 iul. 1969], RRL, **15**, nr. 1, 1970, 87–88.
60. IORDAN, IORGU, *Salut du Président du Congrès...* [la cel de-al X-lea Congres internațional al lingviștilor, București, 28 aug. – 2 sept. 1967], ACIL x, **1**, 3.
61. IORDAN, IORGU, *Discours du Président du Congrès...* [la ședința de închidere a celui de-al X-lea Congres internațional al lingviștilor, București, 28 aug. – 2 sept. 1967], ACIL x, **1**, 209.
62. MAURER, ION GHEORGHE, *Salut du Président du Conseil des Ministres...* [la cel de-al X-lea Congres internațional al lingviștilor, București, 28 aug. – 2 sept. 1967], ACIL x, **1**, 5–8.
63. MOHRMANN, CHRISTINE, *Rapport sur les activités du CIPL depuis le Congrès de Cambridge (Mass.)*, ACIL x, **1**, 189–194.
64. ROSETTI, A., *Compte rendu des travaux du Congrès* [la ședința de închidere a celui de-al X-lea Congres internațional al lingviștilor, București, 28 aug. – 2 sept. 1967], ACIL x, **1**, 199–206.
65. TEODORESCU, NICOLAE, „Modelare” și „matematizare” în cercetarea științifică [sesiunea științifică din ianuarie 1969 a Academiei R.S. România cu tema: Metode noi în cercetarea științifică], Forum, **11**, nr. 2–3, 1969, 180–190.
66. VRACIU, A., *Simpozionul internațional de studii balcanice și sud-est europene (Lucrările de lingvistică)* [Plovdiv, 23–28 apr. 1969], scl, **21**, nr. 1, 1970, 79–82.
67. ZDRENGHEA, MARIA, *Al VI-lea Congres internațional de slavistică* [Praga, 7–13 aug. 1968], CL, **14**, nr. 1, 1969, 156–157.
68. ZLOTESCU-CIORANU, IOANA, *Cel de-al treilea congres al Asociației Internaționale a Hispaniștilor* [Mexico, 26–31 aug. 1968], SLV, **13**, 1969, 217–219.
69. \* \* \* *Actes du X<sup>e</sup> Congrès International des linguistes Bucarest, 28 Août – 2 Septembre 1967*. Publié sur la recommandation du Conseil International de la Philosophie et des Sciences Humaines avec le concours financier de l'UNESCO. Comité de rédaction: A. Graur – rédacteur en chef, Iorgu Iordan, A. Rosetti, E. Petrovici, B. Cazacu, I. Coteanu, Marius Sala; Flora Șuteu et Sorin Stati – secrétaires de rédaction, [Vol.] I, Bucarest, Editions de l'Académie de la République Socialiste de Roumanie, 1969, XCVI + 773 [–776] p. [cu o prefață, lista comitetului congresului, lista participanților, programul general al congresului, ședința de deschidere, ședințele plenare, adunarea generală plenară a CIPL, ședința de închidere, ședințele pe secțiuni: secțiunea 1: teoria limbii; secțiunea 2: sociolingvistică].
70. \* \* \* *Liste des participants* [la cel de-al X-lea Congres internațional al lingviștilor, București, 28 aug. – 2 sept. 1967], ACIL x, **1**, XI–LXVII.
71. \* \* \* *Membres du Bureau du CIPL*, ACIL x, **1**, 195.
72. \* \* \* *Programme général du Congrès*, ACIL x, **1**, LXIX–XCIII.
73. \* \* \* *Sesiunea științifică consacrată celei de a 20-a aniversări a Institutului de lingvistică din București al Academiei Republicii Socialiste România (11–12 februarie 1969)*, LR, **18**, nr. 3, 1969, 283–284.

## Recenzii

74. FISCHER, I., *Proceedings of the Cambridge colloquium on Mycenaean studies*, Edited by L. R. Palmer and J. Chadwick. Cambridge, University Press, 1966, VII + 310 p. 8° + pl., stcl, 11, 1969, 347–349.

## 2. DĂRI DE SEAMĂ, CRONICI ETC.

75. BOLDAN, EMIL, *Proiectele Societății de științe filologice* [din R.S. România], *gi*, 20, nr. 963, 1968, 4. \*
76. BOLDAN, EMIL, *20 de ani de la înființarea Societății de științe istorice și filologice* [din R.S. România], *gi*, 21, nr. 1022, 1969, 3.
77. COHUȚ, CORNELIA, PANĂ, RUXANDRA, *Din activitatea Centrului de cercetări fonetice și dialectale* [din București, perioada 1965–1968], *FD*, 6, 1969, 284–286.
78. COSTIN, TITUS, *Din activitatea filialei Oradea a Societății de științe filologice din R.S.R pe anul 1968*, *CLL*, [2], 1969, 197–198.
79. DUMISTRĂCEL, STELIAN, *Activitatea Centrului de lingvistică, istorie literară și folclor în anul 1968* [Iași], *ANL*, 19, 1968 [1969], 237–240.
80. DUMITRAȘCU, POMPILIU, *Realizări ale lingvisticii românești actuale*, *Tribuna*, 13, nr. 35, 1969, 6.
81. GRAUR, AL., [La rubrica : Cronica limbii] *După 25 de ani*, *RLit*, 2, nr. 34, 1969, 14.
83. KELEMEN, BÉLA, *Az elmúlt 25 év román nyelvudományának és irodalomtörténetírásának irányelvei és főbb eredményei* [Orientări și rezultate în lingvistica și istoria literară românească în ultimii 25 de ani ; cu un rezumat în română], *NYIK*, 13, nr. 2, 1969, 197–203.
84. ROȘIANU, I., *Activitatea Institutului de lingvistică și istorie literară din Cluj în anul 1968*, *CL*, 14, nr. 1, 1969, 153–156.
85. SÁNTA-BRAUN, R., *Über die Tätigkeit der Hermannstädter Sektion für Gesellschaftswissenschaften in der Zeitspanne vom 1. April 1968 bis 30. Juni 1969*, *FVL*, 12, nr. 2, 1969, 125–126.
86. SCHERFER, I., *Din activitatea filialei* [din Reșița a Societății de științe filologice din R.S. România], *SLLFolc*, 1, 1969, 219–222.
87. \* \* \* *Cronica 1967–1968* [activitatea desfășurată în cadrul Societății de Științe filologice din R.S. România], *LL*, 20, 1968 [1969], 225–231.
88. \* \* \* *Cronică*, *STUBB*, 15, fasc. 1, 1970, 149–151.
89. \* \* \* *Cronică (1967–1968). Din activitatea științifică a Societății de Științe Filologice din Republica Socialistă România*, *SLU*, 13, 1969, 221–223.
90. \* \* \* *Dezvoltarea lingvisticii ieșene în anii puterii populare*, *AUI*, 15, 1969, I–V.
91. \* \* \* *La linguistique roumaine ces 25 dernières années*, *RRL*, 14, nr. 4, 1969, 309–311.
92. \* \* \* *Momente de răscruce istorică*, *STUBB*, 14, fasc. 2, 1969, 3–4.
93. \* \* \* *Orientări și realizări în studiul limbii la Institutul de lingvistică și istorie literară din Cluj în ultimii 25 de ani*, *CL*, 14, nr. 2, 1969, 187–190.
94. \* \* \* *Societatea de studii clasice din Republica Socialistă România. Dări de seamă ale ședințelor* [26 noiemb. 1967 – 10 oct. 1968], *stcl*, 11, 1969, 399–427.

## III. LINGVISTICĂ GENERALĂ

## 1. LINGVISTICĂ TEORETICĂ

95. ABERNATHY, R., „Logic” and „illogic” in language, *ACIL* x, 1, 437–441 : discuții : R. Austerlitz 441 (engleză), W. K. Percival 441 (engleză), R. Abernathy 441 (engleză).
96. ADMONI, W. G., *Über die eigentliche Exaktheit bei der Erforschung von grammatischere Erscheinungen* [rezumat], *ACIL* x, 1, 419–430 ; discuții : A. V. Bondarko 420–

- 421 (rusă), V. M. Solncev 421 (rusă), E. Zierer 421 (germană), G. P. Mel'nikov 421-422 (rusă), W. G. Admoni 422 (germană).
- AKHMANOVA, OLGA S., *Linguistics and the quantitative approach*. Rapport [la cel de-al X-lea Congres internațional al lingviștilor, București, 28 aug. - 2 sept. 1967; cu o bibliografie de 17 titluri], ACIL x, 1, 151-156; discuții: L. Z. Sova, 156-157 (engleză), T. Slama-Cazacu 157-159 (franceză), H. Spitzbardt 160-161 (engleză), T. G. Piotrowski 161-162 (engleză), A. V. Kunin 162 (rusă), P. Miclău 163 (franceză), J. Krámský 163-164 (engleză), W. Winter 164-165 (engleză), H. Glinz 165-166 (germană), A. Ludskanov 166-167 (franceză), K. L. Pike 167 (engleză), P. L. Garvin 168 (engleză), A. F. Dem'janenko 168-169 (rusă), S. Marcus 169-172 (cu o bibliografie de 14 titluri; franceză), N. D. Andreyev 172 (engleză), O. S. Akhmanova, 173-174 (engleză).
- APOSTOL, PAVEL, [La rubrica: Cronica ideilor], *Limba, stil și atitudine în filozofie (I)*, Ateneu, 6, nr. 9, 1969, 14; (II), nr. 10, 1969, 14.
- ARUTJUNOVA, N. D., *O prostějshyh značimyh edinicah jazyka* [rezumat], ACIL x, 381-383; discuții: M. Dokulil 382 (germană), B. D. Simeonov 382 (rusă).
- BALÁZS, J., *Le système des signifiés*, ACIL x, 1, 351-356; discuții: V. E. Hanzeli 356 (franceză), J. Holt 356 (franceză).
- BONDALETOV, V. D., *Sravnitel'no-tipologičeskoe izučenie social'nyh dialektov*, ACIL x, 1, 651-654; discuții: F. P. Filin 655 (rusă).
- BONDARKO, A. V., *O funkcionāl'no-semantičeskyh kategorijah*, ACIL x, 1, 261-263.
- BUFFA, J. L., *Variación lingüística en el ambiente natural*, ACIL x, 1, 747-758.
- CHELARU, V. GR., *Aspects relationnels de l'axe syntagmatique et paradigmatic* [cu 2 scheme în text], ACIL x, 1, 227-234.
- CLYNE, M. G., *Switching between language systems* [cu o schemă în text], ACIL x, 1, 343-348; discuții: N. D. Andreyev 348 (engleză), E. H. Flint 348-349 (engleză), J. Holt 349 (engleză), M. G. Clyne 349 (engleză).
- CONSTĂINESCU, VASILE, *Limba - o problemă de filozofie*, Cronica, 4, nr. 46, 1969, 10.
- DEVOTO, GIACOMO, *Il metodo comparativo classico e le correnti linguistiche attuali*. Rapport [la cel de-al X-lea Congres internațional al lingviștilor, București, 28 aug. - 2 sept. 1967], ACIL x, 1, 123-135; discuții: M. Cohen 136 (franceză), V. I. Georgiev 136-137 (franceză), S. K. Chatterji 138-141 (engleză), B. A. Serebrennikov 141-142 (germană), O. S. Akhmanova 142 (franceză), A. P. Evdošenko 142-143 (franceză), J. Holt 143 (franceză), T. V. Gamkrelidze 143-144 (italiană), G. Ivănescu 144-145 (franceză), H. B. Rosén 145-147 (franceză), C. Poghirc 147 (franceză), W. Dressler 147-148 (franceză), K. Krenn 148-149 (germană), V. Gr. Chelaru 149 (franceză).
- DENISON, N., *Sociolinguistics and plurilingualism* [cu o bogată bibliografie], ACIL x, 1, 551-557; discuții: R. R. K. Hartmann 557 (engleză), T. Broch 557 (engleză), G. Ansre 557 (engleză), N. E. Enkvist 557 (engleză), J. Svartvik 558 (engleză), Th. Luckmann 558 (engleză), N. Denison 558-559 (engleză).
- DESNICKAJA, A. V., *Jazyk ustnoj poezij kak problema social'noj dialektologii* [rezumat], ACIL x, 1, 669-670; discuții: C. Poghirc 671 (rusă), V. D. Bondaletov 670 (rusă).
- EBNETER, TH., *La phrase dans le domaine de la „langue”*, ACIL x, 1, 425-431.
- ELLIS, J., *Some lines of research in sociolinguistics*, ACIL x, 1, 565-568; discuții: W.R. Lee 568-569 (engleză), Th. Luckmann 569 (engleză), M. A. Jazayery 569 (engleză), J. Ellis 569-570 (engleză).
- ERINGA, P., *Faits de rection et faits de détermination*, ACIL x, 1, 301-304; discuții: A. Mirambel 305 (franceză).
- FILIN, F. P., DEŠERIEV, JU. D., KORLATJANU, N. G., *Sociolingvistika i problema razbitija obščestennyh funkcij sovremennyh jazykov mira* [rezumat], ACIL x, 1, 561-562; discuții: S. Herman 562 (rusă), A. S. Garibjan 562 (rusă), I. K. Beloded 562-563 (rusă), Th. Luckmann 563 (engleză).
- FLINT, E. H., [intervenție în engleză la comunicarea lui J. V. Neustupný, comunicare care nu a fost predată redacției *Actelor*], ACIL x, 1, 423.
- FLYDAL, L., *Fonctionnements intersystématiques du langage: transpositions paradigmaticques, métaphorisations et extensivités constitutionnelles*, ACIL x, 1, 403-407; discuții: J. Holt 407-408 (franceză), W. G. Admoni 408 (germană), P. Valesio 408 (engleză), S. Karolak 408 (franceză), L. Flydal 408 (franceză).
- FOUCAULT, MICHEL, *Cuvintele și lucrurile* [Paris, Seghers, 1970; citeva fragmente traduse de Vlad Sorianu], Ateneu, 6, nr. 11, 1969, 20.  
Vezi și nr. 223.

117. GARVIN, P. L., *The role of function in linguistic theory*, ACIL x, 1, 287—290; discuții: F. Daneš 290 (engleză), P. Van Buren 291 (engleză), H. Spitzbardt 291 (engleză), P. L. Garvin 291 (engleză).
118. GEORGIEV, V. I., *Problèmes méthodologiques de la linguistique* [cu o schemă în text], ACIL x, 1, 213—219; discuții: J. Boyadjev 219—220 (franceză), H. B. Rosén 220 (franceză), A. Ludskanov 220—221 (franceză).
119. GLAZOV, JU. JA., *K zaimozavisimosti podsistem jazyka* [cu un tabel în text], ACIL x, 1, 513—518; discuții: E. Seidel 518 (engleză).
120. GOLOPENȚIA-ERETESCU, SANDA, *Grammaire de la parodie* [cu 3 scheme și 1 tabel în text], Cahiers, 6, 1969, 167—181.
121. GOUDET, J., *La notion de „structure de remplacement” en linguistique historique*, RRL, 14, nr. 6, 1969, 515—529.
122. GRAUR, A., *La linguistique, science sociale*, ACIL x, 1, 223—225; discuții: E. Seidel 225—226 (franceză).
123. GRAUR, AL., [La rubrica: *Cronica limbii*] *Semnul lingvistic*, RLit, 3, nr. 12, 1970, 14.
124. GRÜNBERG, LUDWIG, *Structură, structuralitate, structuralism*, Lupta de clasă, 49, nr. 5, 1969, 86—95.
125. GUȚU-ROMALO, V., *Diachronie et synchronie*, ACIL x, 1, 483—488.
126. HAMMARSTRÖM, G., *On linguistic terminology*, ACIL x, 1, 321—324; discuții: Ju. S. Maslov 324 (engleză), J. Svartvik 324 (engleză), F. W. Meinecke 325 (engleză).
127. HAMP, E. P., *Underlying, forms, basic forms, and reconstructions* [cu un tabel în text], ACIL x, 1, 253—255; discuții: R. Austerlitz 256 (engleză), L. Zgusta 256 (engleză), E. P. Hamp 256 (engleză).
128. HARMS, L. S., *Social dialect and speech communication proficiency*, ACIL x, 1, 663—667; discuții: R. L. Whitman 668 (engleză), J. Young 668 (engleză), M. Quittner 668 (engleză), L. Pap 668 (engleză), L. S. Harms 668 (engleză).
129. HAUGEN, EINAR, *Language planning, theory and practice* [cu un apendice], ACIL x, 1, 701—709; discuții: K. L. Nilsson 709 (engleză); J. D. Singh 709—710 (engleză); J. W. Spencer 710 (engleză), L. M. Khubchandani 710 (engleză), Th. Luckmann 710—711 (engleză), E. Haugen 711 (engleză).
130. HERMAN, J., *Théorie de l'information et recherches diachroniques* [cu 2 tabele în text], ACIL x, 1, 467—471; discuții: W. Dressler 472 (franceză), V. I. Georgiev 472 (franceză), J. De Kock 472 (franceză), J. Herman 472 (franceză).
131. HILL, ARCHIBALD A., *A neo-bloomfieldian view of the relation of thought and language*, ACIL x, 1, 275—284; discuții: M. A. Jazayery 284—285 (engleză), A. A. Hill 285 (engleză).
132. HRISTOV-PETKOV, S., *Makropodhod v lingvistike* [cu o bibliografie de 5 titluri], ACIL x, 1, 325—331; discuții: B. D. Simeonov 331 (rusă), V. Gr. Chelaru 331 (franceză), S. Hristov-Petkov 332 (rusă).
133. IOSIFESCU, SILVIAN, *Stilistica și estetica*, RF, 16, nr. 11, 1969, 1339—1351.
134. IOSIFESCU, SILVIAN, *Stilistică și critică*, LL, 22, 1969 [1970], 7—23.
135. IRIMESCU, N., *Logică și gramatică*, Cronica, 4, nr. 12, 1969, 2.
136. IRIMESCU, N., „*Noua direcție*” în gramatică, Cronica, 4, nr. 14, 1969, 2.
137. IVĂNESCU, G., *Les lois fondamentales de l'évolution linguistique*, ACIL x, 1, 247—250; discuții: J. Carnočan 250 (engleză), G. Ivănescu 251 (franceză).
138. JAKOBSON, ROMAN, *Linguistics in its relation to other sciences*. Rapport [la cel de-al X-lea Congres internațional al lingviștilor, București, 28 aug. — 2 sept. 1967; cu o bibliografie de 171 de titluri], ACIL x, 1, 75—111; discuții: G. F. Meier 111—112 (engleză), F. Rossi-Landi 112—113 (engleză), J.-D. Castagnou 113—115 (franceză), T. V. Gamkrelidze 115—116 (engleză), O. S. Akhmanova 116 (engleză), N. D. Andreyev 116—117 (rusă), R. G. Piotrowski 117—118 (franceză), I. R. Galperin 118—119 (engleză), S. Marcus 119—122 (franceză).
139. KARULIS, K., *Historische Semasiologie und Etymologie*, RRL, 14, nr. 5, 1969, 429—434.
140. KATO, S., *International Committee for breaking the language barrier — A new interdisciplinary approach* — [cu o figură în text], ACIL x, 1, 765—768.
141. KHUBCHANDANI, M., *Language planning in multilingual communication network: a study of indian situation*, ACIL x, 1, 591—597; discuții: A. Subbiah 597 (engleză).
142. KLARE, J., *Zur Problematik der Wortschatzgliederung*, ACIL x, 1, 713—718; discuții: Th. Luckmann 718 (germană), H. G. Koll 719 (germană), A. A. Weijnen 719 (germană), J. Klare 720 (germană).
143. KLIMOV, G. A., *Sinhronija-diahronija i statika-dinamika* [rezumat], ACIL x, 1, 479—480; discuții: V. Gr. Chelaru 480 (franceză), G. A. Klimov 481 (rusă).

- KOŽUHAR', D. A., *O labil'nosti konturov jazykovej normy*, ACIL x, 1, 307–311; discuții: V. I. Tsintsius 311 (rusă), J. Kochanowski 311–312 (franceză), V. N. Murav'eva 312 (rusă), D. A. Kožuhar' 312 (rusă).
- LANG, RICHARD, *Observații asupra teoriei generale a traducerii* [cu rezumate în rusă și engleză], STUBB, 14, fasc. 2, 1969, 153–158.
- LIEBERSON, S., *National and regional language diversity* [cu un tabel în text], ACIL x, 1, 769–773.
- ROMBARD, ALF, *Le vocabulaire d'emprunt. Questions de principe*, ACIL x, 1, 645–649; discuții: V. Kiparsky 649 (franceză), Gh. Bulgăr 649 (franceză).
- LUTTERER, I., *Sociolinguistics and the study of personal names* [cu 4 figuri în text], ACIL x, 1, 581–586; discuții: T. Broch 586 (engleză), K. Huber 586 (germană), H. Naumann 586–587 (germană), J. V. Neustupný 587 (engleză).
- MAČAVARIANI, M. V., *O predmete lingvistiki* [rezumat], ACIL x, 1, 463–464; discuții: L. L. Hammerich 464 (engleză), A. F. Dem'janenko 464–465 (rusă), A. A. Leontiev 465 (rusă), T. A. Bertagaev 465–466 (rusă).
50. MALMBERG, BERTIL, *Synchronie et diachronie. Rapport* [la cel de-al X-lea Congres internațional al lingviștilor, București, 28 aug. – 2 sept. 1967; cu o bibliografie de 31 de titluri și 2 scheme în text], ACIL x, 1, 13–25; discuții: V. I. Georgiev 25–26 (franceză), T. Slama-Cazacu 26–27 (franceză), V. G. Admoni 27–29 (germană), W. Ph. Lehmann 29 (engleză), J. Vachek 30 (engleză), A. S. Mel'ničuk 30 (franceză), I. B. Khlebnikova 30–31 (engleză), N. D. Andreyev 32 (rusă), H. Glinz 32 (germană), H. B. Rosén 33 (engleză), O. S. Akhmanova 33 (engleză), B. Havránek 33–34 (franceză), H. Krenn 34–35 (germană), E. Benveniste 35 (franceză), B. Malmberg 36 (franceză).
51. MANOLIU, MARIA, *Le substitut et les éléments connectifs-itératifs* [cu o bibliografie de 9 titluri], Cahiers, 5, 1968, 117–126.
52. MARCUS, SOLOMON, *Langage scientifique, structures rythmiques, langage lyrique* [cu o anexă (152–155) cuprinzând noțiunile și rezultatele matematice folosite și cu o bibliografie (156–157) cuprinzând 56 de titluri] Cahiers, 5, 1968, 127–157.
53. MARCUS, SOLOMON, *Linguistica, știință-pilot*, SCL, 20, nr. 3, 1969, 235–254.
54. MARINO, ADRIAN, *Cercul din Praga și studiul literaturii*, Tribuna, 14, nr. 4, 1970, 2.
155. MASLOV, JU. S., *Ob osnovnyh i promežutočnyh jarusah v strukture jazyka* [rezumat], ACIL x, 1, 401; discuții: N. A. Syromjatinikov 401 (rusă), S. Karolak 402 (rusă), T. P. Lomtev 402 (rusă), Ju. S. Maslov 402 (rusă).
156. MÁTHÉ, JAKAB, *Strukturalizmus a nyelvészetben* [Structuralismul în lingvistică], Korunk, 24, nr. 2, 1970, 193–199.
157. MAURER, D. W., *Linguistic hostility as a factor in intra-cultural conflict* [cu o bibliografie de 12 titluri], ACIL x, 1, 605–609; discuții: J. Young 610 (engleză), Th. Luckmann 610 (engleză), S. Ellis 610 (engleză), D. W. Maurer 610–611 (engleză).
158. MAVRODES, G. I., *Towards an evaluative linguistics*, ACIL x, 1, 519–524.
159. MELNIKOV, G. P., *Sistemnaja lingvistika i eje otnošenje k strukturnoj* [rezumat], ACIL x, 1, 389–390; discuții: N. A. Syromjatinikov 390 (rusă), A. F. Dem'janenko 390 (rusă), W. G. Admoni 391 (rusă), G. P. Mel'nikov 391 (rusă).
160. MERGAL, A. M., *Categorías de factores constituyentes del lenguaje*, ACIL x, 1, 313–320.
161. MIKÓ, M., *De la nature de quelques fautes dans la communication orale et écrite*, ACIL x, 1, 333–336; discuții: V. Gr. Cheiaru 336 (franceză).
162. MLADÉNOV, TSANKO, *Étude d'analyse structurale de la poésie*, RRL, 14, nr. 5, 1969, 453–457.
163. ONISHI, M., *Linguistic behavior as the course of phonetic changes*, ACIL x, 1, 489–493; discuții: W. F. Meinecke 493 (engleză), H. Spitzbardt 493 (engleză), M. Onishi 494 (engleză).
164. PETROVICI, EMIL, *Interpénétration des systèmes linguistiques. Rapport* [la cel de-al X-lea Congres internațional al lingviștilor, București, 28 aug. – 2 sept. 1967; fonologie, morfo-sintaxă, lexic; cu o listă de abrevieri și o bibliografie de 94 titluri], ACIL x, 1, 37–56; discuții: J. V. Neustupný 57 (engleză), E. Seidel 58 (germană), A. V. Desnickaja 59 (franceză), A. Graur 59–60 (franceză), L. Zgusta 60 (engleză), I. Pătruț 60–63 (franceză), H. Birnbaum 63–64 (engleză), B. Havránek 64–65 (germană), B. A. Serebrennikov 65–66 (engleză), P. Ivić 66–67 (franceză), D. Francescato 67 (franceză), V. Ju. Rosentsveig 67–68 (franceză), A. Lamprecht 68 (franceză), G. A. Klimov 68–69 (rusă), A. M. Borodina 69–70 (rusă), I. Mahnken 70 (germană), R. Leč 70–71 (rusă), M. Kravar 71 (franceză), R. Růžicka 72 (engleză), V. Schwanzer 72 (engleză), S. Vaimberg 72–73 (franceză).

165. PIKE, K. L., *Phonemes of item, of process, and of relation* [rezumat], ACIL x, 1, 377; discuții: J. Carnochan 377—378 (engleză), V. N. Misra 378 (engleză), A. Bamgbose 378 (engleză), J. D. Singh 378 (engleză), A. A. Hill 379 (engleză), F. W. Meinecke 379 (engleză), K. L. Pike 380 (engleză).
166. PINTEA, GABRIELA-MARIA, NEGRICI, EUGEN, *L'analyse démographique — méthode possible dans l'étude des dialectes* [cu o bibliografie de 7 titluri], ACIL x, 1, 657—661; discuții: E. Șoșa 661—662 (italiană).
167. PIOTROWSKI, R. G., *Informational characters of language* [rezumat], ACIL x, 1, 293; discuții: H. Spitzbardt 294 (engleză), J. Herman 294 (franceză), R. G. Piotrowski 294 (franceză).
168. PIȘCOCI, MIHAIL, *Identitatea lingvisticii cu estetica la Benedetto Croce (I)*, Ramuri, 6, nr. 12, 1969, 8; (II), 7, nr. 1, 1970, 7.
169. POLANSKÝ, M., *Die Klassifikation der Disziplinen in der Sprachforschung* [cu un tabel și o bibliografie de 6 titluri], ACIL x, 1, 526—532.
170. POPA, CORNEL, *Este semiotică o metodă de cercetare? Note de lectură pe marginea lucrării lui J. M. Bocheński The Methods of Contemporary Thought*, RF, 15, nr. 9, 1968, 1103—1113.
171. POPA, CORNEL, *Teoria semiotică a definiției*, RF, 16, nr. 1, 1969, 140—146.
172. PRINS, A. A., *National character and language*, ACIL x, 1, 695—700; discuții: Th. Luckmann 700 (engleză), K. R. Bausch 700 (germană), A. A. Prins 700 (engleză).
173. RADU, CEZAR, *Morfologia semanticii — analiza categoriilor*, Forum, 12, nr. 1; 1970, 64—71.
174. RAMIŠVILI, G. V., *K vorposu o vnutrennej forme jazyka (sintez i poroždenie)* [rezumat], ACIL x, 1, 257—258; discuții: T. V. Gamkrelidze 258 (engleză), Ju. S. Maslov 258 (rusă), G. V. Ramišvili 258—259 (rusă).
175. REIN, K., *Religiöse Minoritätengruppen als Sprachgemeinschaftsmodelle*, ACIL x, 1, 629—632; discuții: H. Penz 633 (germană), Th. Luckman 633 (germană).
176. RIEAL, LYUM ZONG, *The impetus to the development of language*, ACIL x, 1, 721—725; discuții: J. Chloupek 725 (germană).
177. ROBERTS HOOD A., *Current problems of applied linguistics. Rapport* [la cel de-al X-lea Congres internațional al lingviștilor, București, 28 aug. — 2 sept. 1967], ACIL x, 1, 175—182; discuții: I. Evreinova, 183 (germană), A. Neubert 183 (engleză).
178. ROCERIC-ALEXANDRESCU, ALEXANDRA, *Probleme generale de lexico-statistică, I*, SCL, 20, nr. 4, 1969, 373—383; II, nr. 5, 1969, 535—543.
179. RONA, J. P., *Les parties du discours: un niveau d'organisation du langage*, ACIL x, 1, 337—341; discuții: B. Pottier 341 (franceză), N. D. Andreyev 341 (engleză), S. Stati 341 (franceză).
180. ROSENSTVEIG, V. JU., „Vlijanie” ili „mehanizm kontaktov”? [rezumat], ACIL x, 1, 243; discuții: H. G. Schogt 244 (franceză), B. Havránek 244 (germană), I. Evreinova 244 (germană), G. P. Mel'nikov 245 (rusă), O. Leška 245 (germană), N. D. Andreyev 245 (germană), V. Ju. Rosentsveig 245 (franceză).
181. ROSSI-LANDI, F., *Extension de l'homologie entre énoncés et outils*, ACIL x, 1, 503—508; discuții: M. Nasta 508 (franceză).
182. SEBEOK, TH. A., *The comparison of human communication with animal communication*, ACIL x, 1, 433—435; discuții: T. V. Gamkrelidze 436 (engleză), G. Ansre 436 (engleză), J. M. Anderson 436 (engleză), Th. A. Sebeok 436 (engleză).
183. SHUBIN, EMMANUEL, *The general principles of semiography*, RRL, 14, nr. 5, 1969, 481—484.
184. SIMEONOV, B. D., *La langue et la pensée*, ACIL x, 1, 270—272; discuții: J. Boyadjiev 272—273 (franceză), V. Gr. Chelaru 273 (franceză).
185. SKREBNEV, J. M., *Non-imperative character of linguistic postulates*, ACIL x, 1, 495—498; discuții: H. Spitzbardt 498—499 (engleză), I. Evreinova 499 (engleză), A. A. Hill 499 (engleză).
186. SLAMA-CAZACU, TATIANA, *Elementele comunicării, niveluri ale codului și limbajul — limba — vorbirea*, SCL, 20, nr. 6, 1969, 605—615.
187. SLAMA-CAZACU, TATIANA, *Problèmes de la terminologie psychologique*, RSSPS, 13, nr. 1, 1969, 61—75.
188. SLAMA-CAZACU, TATIANA, *Studiile europene asupra limbajului copilului (1920—1968), I*, SCL, 20, nr. 2, 1969, 143—150; II, nr. 3, 1969, 247—274; III (1920—1969), nr. 4, 1969, 361—373.  
Vezi și nr. 6.
189. SPANG-HANSEN, H., *Grammaticality, physicality, co-occurrence, and probability* [rezumat], ACIL x, 1, 501; discuții: W. A. Hass 501 (engleză), A. A. Hill 502 (engleză).
190. STAN, I. T., *Sociologia și lingvistica*, Tribuna, 13, nr. 18, 1969, 6.

- STATI, SORIN, [La rubrica : Grammatica nova] *Exordiu timid*, Contemporanul, nr. 2, 1970, 8; *Ambiguitate*, nr. 3, 1970, 8; *Fașă cu bunul simț*, nr. 4, 1970, 8; *Haos și cosmos*, nr. 5, 1970, 8; *Mereu alți idoli*, nr. 6, 1970, 8; *Iubiți simplitatea*, nr. 7, 1970, 8; *Scara preferabilă*, nr. 8, 1970, 8; *Anul 2000*, nr. 10, 1970, 8; *Coloanele lui Hercule*, nr. 11, 1970, 8; *Zborul în vid*, nr. 12, 1970, 8; *Aș vrea să-ți spun*, nr. 13, 1970, 8.  
Vezi nr. 262.
- STATI, SORIN, [La rubrica : Pentru profesorii de limba și literatura română] *Structura limbii*, Colocvii, 4, nr. 8, 1969, 10.
- STEPANOV, JU. S., *Sintez lingvističeskikh napravlenij kak lingvističeskaja zadača* [rezumat], ACIL x, 1, 265—266; discuții : G. P. Mel'nikov 266 (rusă), A. F. Dem'janenko 266—268 (rusă), R. Eckert 268 (rusă), Ju. S. Stepanov 268 (rusă).
- STUART, C. I. J. M., *On the empirical foundations of linguistic description*, ACIL x, 1, 393—399; discuții : J. M. Anderson 399 (engleză), C. I. J. M. Stuart 399—400 (engleză).
- SUBBIAH, A., *Standardization and coordination of spoken and written languages*, ACIL x, 1, 443—446; discuții : B. Schwartz 447 (engleză), J. D. Singh 447 (engleză), A. Sjoberg 447 (engleză), J. W. Stone 447 (engleză), N. D. Andreyev 447 (engleză), L. M. Khubchandani 448 (engleză), A. Subbiah 448—449 (engleză).
- ȘABRȘULA, JAN, *La périphérie de la morphologie*, RRL, 14, nr. 2, 1969, 97—100.
- ȘAUMJAN, S. K., *Poroždajuščaja grammatika kak teorija lingvističeskikh universalij* [rezumat], ACIL x, 1, 241; discuții : O. Kade 242 (germană), K. L. Pike 242 (engleză), P. A. Soboleva 242 (rusă), S. K. Šaumjan 242 (engleză).
- ȘTIRBU, VASILE, *Abstract și concret în limbă* (Rezumat) [al tezei de doctorat]. Conducător științific : acad. prof. Al. Graur. Universitatea din București, [București], [1969], 31 p. [litografiat].
- TITONE, RENZO, *Une perspective psycholinguistique de l'apprentissage de la grammaire* [cu o bibliografie de 40 de titluri], RRL, 14, nr. 6, 1969, 531—538.
- TRUBY, H. M., *Language and dolphins*, ACIL x, 1, 533—540.
- VALESIO, P., *Icons and patterns in the structure of language* [cu o figură în text și o bibliografie de 9 titluri], ACIL x, 1, 383—387; discuții : S. Stati 388 (engleză).
- VAN HOUT, GEORGES, *Structures et significations de l'énoncé prédicatif* [cu 43 de figuri și 7 tabele în text], Cahiers, 6, 1969, 43—59.
- VASCENCO, VICTOR, *Asupra unor probleme de terminologie lingvistică și teorie lexicografică* [cu 2 figuri în text], scl, 20, nr. 6, 1969, 637—646.
- VASILIU, VIORICA, *Însușirea limbajului de către copil (fazele premergătoare)*, Colocvii, 4, nr. 9, 1969, 9.
- VASILIU, VIORICA, *Limbajul la copiii mici*, Colocvii, 4, nr. 10, 1969, 11.
- VÁŠEK, A., *On the subject and method of linguistic carpathology*, ACIL x, 1, 599—601; discuții : D. W. Maurer 602 (engleză), A. Vašek 602—603 (engleză).
- VEYRENC, J., *Périphérie linguistique et fonctions du langage*, ACIL x, 1, 295—298; discuții : R. Mrázek 299 (germană), Ja. Bauer 299 (rusă), O. Leška 299 (germană), J. Perrot 299 (franceză), J. Veyrenc 300 (franceză).
- VINTILĂ-RĂDULESCU, IOANA, *Eugenio Coseriu et la théorie du langage — À propos de la deuxième édition de son volume Teoría del lenguaje y lingüística general* [Cinco estudios, Segunda edición, Biblioteca Románica Hispánica, Editorial Credos, S. S., Madrid, 1957], RRL, 14, nr. 2, 1969, 179—187.
- VLAD, CONSTANTIN, *Măria-sa Curtnul (și altele)*, RF, 17, nr. 1, 1970, 51—58.
- VULPE, MAGDALENA, *Dialectal, popular, vorbit* [cu 3 scheme în text], FD, 6, 1969, 181—186.
- WALD, HENRI, *Limbaj și alienare*, Familia, 5, nr. 6, 1969, 10.
- WALD, HENRI, *Limbaj și cunoaștere*, Familia, 5, nr. 12, 1969, 3, 21.
- WALD, LUCIA, *Progresul în limbă* [cu o bibliografie de 178 de titluri], București, Editura științifică, 1969, 216 p.  
Vezi nr. 232.
- WEIJNEN, A. A., *Lautgeschichte und Wortfrequenz* [cu 3 tabele și o schemă în text], ACIL x, 1, 1969, 453—462; discuții : L. L. Hammerich 462 (germană).
- WERMESCHER, MARIA, *Dezvoltarea vorbirii copiilor*, GI, 21, nr. 1016, 1969, 2.
- ZABROCKI, L., *Phonologie und distinktive Morphologie* [cu 5 figuri în text], ACIL x, 1, 367—374; discuții : J. Krámský 374—375 (engleză), T. V. Gamkrelidze 375 (germană), L. Zabrocki 375 (germană).
- ZDRENGHEA, M., *Considérations sur le rapport entre la langue et la pensée* [cu 4 scheme în text], ACIL x, 1, 541—547.
- ZGUSTA, L., *The synchronic state of language*, ACIL x, 1, 473—477; discuții : F. Daneš 477 (engleză).

219. \* \* \* *Structuralismul — un mit?* [discuție cu A.-J. Greimas, Abraham Moles, Tvetan Todorov, Michel Foucault, Mikël Dufrenne, Jacques Lacan, Julia Kristeva organizată de Ion Pascadi], RLit, 2, nr. 26, 1969, 22.



Vezi și nr. 1154, 1176, 1310, 1312, 1391, 1440, 1441, 1442.

#### Recenzii

220. ANTONAȘ, MARCELA, Virgil Nemoianu, *Structuralismul*, Editura pentru literatură universală, București, 1967, 208 p., AnL, 19, 1968 [1969], 206—209.
221. APREOTESEI, GEZAR, *Psiholingvistica — o disciplină de graniță* [pe marginea cărții Tatiane Slama-Cazacu *Introducere în psiholingvistică*], Forum, 11, nr. 2—3, 1969, 202—204. Vezi BRL, 11, 1968/1969, nr. 142.
222. COMȘA, M., *O nouă afirmare a școlii românești de logică* [pe marginea volumului *Probleme de logică*, 1969 vezi sigla PL], Argeș, 4, nr. 4, 1969, 8.
223. CRIȘAN, CONSTANTIN, *Michel Foucault sau cuvinte despre cuvinte și lucruri* [pe marginea cărții lui Michel Foucault *Les mots et les choses, une archéologie des sciences humaines*. Paris, Gallimard, NRF, 1966 — Bibliothèque des Sciences Humaines], Familia, 5, nr. 7, 1969, 16. Vezi nr. 116.
224. DABIJA, ANCA, Leon A. Jakobovits și Murray S. Miron (red.), *Readings in the psychology of language*, Englewood Cliffs, New York, Prentice-Hall, Inc., 1967, XI, 636 p., RPSih, 16, nr. 1, 1970, 127—129.
225. DABIJA, ANCA, T. Slama-Cazacu, *Introducere în psiholingvistică*, Edit. științifică, București, 1968, 490 p., SCL, 20, nr. 2, 1969, 226—228. Vezi BRL, 11, 1968/1969, nr. 142.
226. DAMIAN, L., Tatiana Slama-Cazacu, *Introducere în psiholingvistică*, București, Edit. științifică, 1968, 490 p., RPSih, 15, nr. 3, 1969, 362—365; vezi și varianta engleză în RSSP, 13, nr. 1, 1969, 95—97. Vezi BRL, 11, 1968/1969, nr. 142.
227. DASCĂLU, LAURENȚIA, David Abercrombie, *Elements of General Phonetics*, Edinburgh, University Press, 1967, 203 p., FD, 6, 1969, 267—271.
228. FASSEL, HORST-HELGE, Wolfgang Kayser, *Das sprachliche Kunstwerk*, Bern, Francke Verlag, 1967, 444 p., AnL, 19, 1968 [1969], 230.
229. FLORESCU, VASILE, Henri Wald, „Realitate și limbaj” [1968], VR, 22, nr. 6, 1969, 80—84.
230. GIOSU, ȘTEFAN, George Mounin: *Histoire de la linguistique. Des origines au XX<sup>e</sup> siècle*, Presses Universitaires de France, Paris, 1967, 226 p., AUI, 15, 1969, 153—154.
231. GOGA, ECATERINA, Bernard Pottier, *Presentación de la lingüística*. Fundamentos de una teoría, traducción por Antonio Quilis, Ediciones Alcalá, Madrid, 1968, 152 p., SCL, 20, nr. 4, 1969, 469—470.
232. GRAUR, AL., [La rubrica: *Cronica limbii*] *Progresul în limbă* [pe marginea cărții cu același titlu de Lucia Wald], RLit, 2, nr. 31, 1969, 14. Vezi nr. 213.
233. IRIMIA, D., Jean Cohen, *Structure du langage poétique*. Paris, Flammarion, 1966, 232 p., AUI, 15, 1969, 155—156.
234. ISTRATE, G., Bertil Malmberg: *Les nouvelles tendances de la linguistique*, PUF, 1966, 339 p., AUI, 15, 1969, 151—152.
235. KELEMEN, BÉLA, Bertil Malmberg, *Les nouvelles tendances de la linguistique*. Presses Universitaires de France, Paris, 1966, 339 p. + 2 l., NYIK, 13, nr. 1, 1969, 175—177 [în maghiară].
236. KERSCHBAUMER, MARIE-THÉRÈSE, *Studia grammatica V. Syntaktische Studien*. Akademie Verlag, Berlin, 1965, RRL, 14, nr. 2, 1969, 195—196 [în germană].
237. LŐRINCZI, MARINELLA, Doris R. Entwisle, *Word Associations of Young Children* (Asociații verbală la copiii mici), The John Hopkins Press, Baltimore, 1966, 132 p. (+ bibliografie, 4 anexe, indice de materii), SCL, 21, nr. 1, 1970, 92—94.
238. LŐRINCZI, MARINELLA, \* \* \* *Problemas y principios del estructuralismo lingüístico*, nr. XVI al seriei publicate de „Revista de Filología Española”, Madrid, 1967, 335 p., SCL, 20, nr. 4, 1969, 472—474.



- LUPAȘ, LIANA, Yakov Malkiel, *Essays on Linguistic Themes*. Language and Style Series, VI, Oxford, Basil Blackwell, 1968, XVIII + 415 p., RRL, 14, nr. 4, 1969, 415-416.
21. MARE, V., A. N. Sokolov, *Vnutrenneaia reci i mîslenie* (Limbajul intern și gândirea), Izd. Prosvetșenie, Moskva, 1968, 248 p., STUBBPS, 14, 1969, 146-148.
22. MĂNUCĂ, DAN, Jean-Marie Auzias, *Clefs pour le structuralisme* [ed. a II-a, Paris, Seghers, 1968], IL, 20, nr. 8, 1969, 91-92.
23. MICLĂU, P., Georges Mounin, *Ferdinand de Saussure ou le structuraliste sans le savoir*, Paris, Seghers, 1968, 191 p., SCL, 20, nr. 4, 1969, 470-472.
24. MIHAIL, ZAMFIRA, G. Mounin, *Histoire de la linguistique des origines au XX<sup>e</sup> siècle*, Paris, 1967, 228 p., ARL, 19, 1968 [1969], 201-204.
25. NEAGA, N., James Bar, *Bibelexegese und moderne Semantik*, München, 1965, 308 p., MO, 20, nr. 7-8, 1968, 673-674.
26. NEGOMIREANU, DOINA, Georges Mounin, *Histoire de la linguistique des origines au XX<sup>e</sup> siècle*, Paris, 1967, 225 p., CL, 14, nr. 1, 1969, 167-170.
27. NISTOR, SIMONA, *Dictionarium bibliothecarii practicum (Ad usum internationalem in XX linguis)*. Alcătuit de Zoltan Pipics. Ed. a 3-a corectată și dezvoltată. Budapesta, Akadémiai Kiadó, 1969, 374 p., RB, 22, nr. 11, 1969, 691-692.
28. NIȘCOV, VIORICA, Rita Schöber, „Im Banne der Sprache”. *Strukturalismus in der Nouvelle Critique, speziell bei Roland Barthes*, Halle/Saale, Mitteldeutscher Verlag, 1968 (121 p.), RITL, 19, nr. 1, 1970, 151-153.
29. OZ P., Paul Ricoeur, *Contribution d'un reflexion sur le langage à une théologie de la Parole*, in „Revue de Théologie et de Philosophie”, nr. V-VI/1968, p. 333-348, ST, 21, nr. 5-6, 1969, 412-413.
30. POPIȘTEANU, CRISTIAN, *Dictionarele viitorului* [Anthony Chandor, *A Dictionary of Computers*, Londra, 1970], Flacăra, 19, nr. 9, 1970, 37.
31. POPOVICI, MICAELA, Jean Cohen: *Structure du langage poétique* [Paris, Flammarion, 1966, 235 p.], SLU, 12, 1968, 194-200.
32. ROGERIC-ALEXANDRESCU, ALEX., Charles Muller, *Initiation à la statistique linguistique*, Paris, Larousse, 1968, 246 p., SCL, 20, nr. 3, 1969, 350-351.
33. ROGERIC-ALEXANDRESCU, ALEXANDRA, Martin Kloster-Jensen, *Fonetikken som språkvitenskapelig disiplin* [Fonetica - disciplină lingvistică], Universitetsforlaget, Bergen - Oslo, 1967, 28 p., FD, 6, 1969, 272-273.
34. SILI, EVEMARIE, *Einführung in die Methodik der Stiluntersuchung* (Introducere în metoda cercetării stilului), editată de un colectiv de autori sub conducerea lui Georg Michel, Berlin, Editura „Volk und Wissen”, 1968, 220 p., STUBB, 14, fasc. 2, 1969, 176-179.
35. SZILÁGY, MARGARETA, Hans Hörmann, *Psychologie der Sprache*, Berlin, Heidelberg, New York, Springer-Verlag, 1967, 395 p., CL, 14, nr. 1, 1969, 159-161.
36. ȘANDRU, TUDOR, Ramón Cerdá Massó, *Lingüística hoy*. Barcelona, Editorial Teide, 1969, 158 p., RRL, 14, nr. 6, 1969, 587-588 [în spaniolă].
37. VINCENZ, ILEANA, Christian Thiel, *Sense and Reference in Frege's Logic*. D. Reidel Publishing Company, Dordrecht Holland, 1968, IX + 172 p., SCL, 20, nr. 6, 1969, 683-684.
38. VINTELER, ONUFRIE, Sorin Stati, *Teorie și metodă în sintaxă*. Izd. Akademij Socialisti-čkoj Respubliki Rumynij, Buharest 1967, 274 str., RRL, 14, nr. 3, 1969, 297-298 [în rusă].
39. VIȘAN, O., M. Seeman, *Les troubles du langage chez l'enfant*, Bruxelles-Paris, Presses Académiques Européennes - Librairie Maloine S.A., 1967, 314 p., RPSIH, 15, nr. 3, 1969, 369-371.
40. VULPE, MAGDALENA, Ferdinand de Saussure, *Grundfragen der allgemeinen Sprachwissenschaft*. Herausgegeben von Charles Bally und Albert Sechchaye unter Mitwirkung von Albert Riedlinger. Übersetzt von Herinan Lommel. 2. Auflage, mit neuem Register und einem Nachwort von Peter v. Polenz, Berlin, Walter de Gruyter & Co., 1967, 294 p. 8°, SCL, 20, nr. 5, 1969, 592.
41. ZUGUN, PETRU E., *Elemente de lingvistică structurală*, Editura științifică, București, 1967, 320 p., AUI, 15, 1969, 160-163.
42. \* \* \* *Grammatica nova* [pe marginea rubricii cu același titlu din Contemporanul], Cronica, 5, nr. 4, 1970, 11.  
Vezi nr. 191.

Vezi și nr. 1265.

## 2. LINGVISTICĂ MATEMATICĂ ȘI APLICATĂ

263. ALLÉN, S., *Lingual expression and generative grammar* [cu o bibliografie de 5 titluri], ACIL x, 1, 235–239; discuții: I. Evreinova 239 (germană), N. D. Andreyev 239 (engleză), S. Allén 239 (engleză).
264. ANDREYEV, N. D., *Sistema reči i statistiko-kombinatornoe modelirovanije jazykov* [rezumat], ACIL x, 1, 451.
265. AVRAMESCU, AUREL, *Acoperirea unui domeniu printr-un vocabular de descriptori* [cu 5 planșe și o bibliografie de 18 titluri], SCD, 11, nr. 1, 1969, 3–22.
266. AVRAMESCU, AUREL, *Condiții impuse limbajelor informaționale* [cu 5 figuri în text și o bibliografie de 10 titluri], SCD, 11, nr. 4, 1969, 285–297.
267. BALTUSCH, FELICIA, *Mașini matematice și gramatici generative* [cu o bibliografie de 15 titluri și un rezumat în franceză], scmatem, 21, nr. 6, 1969, 831–875.
268. BĂDESCU, IRINA, *Préliminaires pour une étude du fonctionnement du fantastique*, Cahiers, 6, 1969, 199–208.
269. BELCHIȚĂ, ANCA, *Coduri în fonologie* [cu 3 tabele și 9 matrice], SCL, 21, nr. 1, 1970, 37–47.
270. BELCHIȚĂ, ANCA, *Statistical criteria to establish the economy in transformational phonology* [cu 5 figuri în text], Cahiers, 6, 1969, 61–68.
271. BELIȘ, MARIANA, *Roboții învață să citească și să vorbească*, ștrehn, 21, nr. 4, 1969, 19.
272. BIELZ, PEIRE, [Sub titlul comun: La logique et le système des sciences] *La logique mathématique*, RSPS, 13, nr. 3, 1969, 289–293.
273. BIRBĂNESCU, ADRIAN, *Modèle graphique et modèle électrique d'un grammaire à constituants immédiats* [cu 3 figuri în text și o bibliografie de 6 titluri], Cahiers, 5, 1969, 23–28.
274. BIRBĂNESCU, ADRIAN, *Une grammaire de relations* [cu o bibliografie de 10 titluri], Cahiers, 6, 1969, 75–85.
275. BOHDAN, ZELINKA, *Le groupe des S-automorphismes d'un langage* [cu 2 figuri în text și o bibliografie de 9 titluri], RRMPA, 15, nr. 3, 1970, 453–458.
276. BOTH, N., *O caracterizare sintactică a independenței unui sistem de axiome* [cu o bibliografie de 5 titluri și un rezumat în franceză], scmatem, 21, nr. 3, 1969, 371–376.
277. BRAINERD, BARRON, *On Marcus' definition of phoneme* [cu 11 tabele și o bibliografie de 7 titluri], Cahiers, 6, 1969, 15–41.
278. CHOMSKY, NOAM, *Aspecte ale teoriei sintaxei*, traducere din limba engleză de Paul Schweiger și James E. Augerot, București, Tipografia Bibliotecii Centrale de Stat, 1969, 287 [–288] p. [rotaprint].
279. CRĂCIUN, C., *Modelarea matematică în lingvistică*, ștrehn, 22, nr. 3, 1970, 20–21.
280. CRĂCIUN, CONSTANTIN V., *Relația de dominare și analiza contextuală în lingvistica algebrică* [cu o bibliografie de 41 de titluri]. Rezumatul tezei de doctor. Conducător științific: acad. prof. Miron Nicolescu, Universitatea din București. Facultatea de matematică-mecanică, [București], Centrul de multiplicare al Universității din București, 1969, 32 p.
281. DINU, MIHAI, *Structures linguistiques probabilistes issues de l'étude du théâtre* [cu 8 tabele și o bibliografie de 10 titluri], Cahiers, 5, 1968, 29–46.
282. FRIANT, J., *Grammaires génératives pour l'ensemble des nombres premiers* [cu o bibliografie de 4 titluri], RRMPA, 14, nr. 4, 1969, 473–488.
283. GENTILHOMME, YVES, *Les ensembles flous en linguistique*, Cahiers, 5, 1968, 47–65.
284. GOLOPENȚIA-ERETESCU, SANDA, *La génération des constructions modales en roumain*, Cahiers, 5, 1968, 67–81.
285. GRECU, N., MIHAELIS, A., NICULESCU, I., RĂUȚ, E., STAVARACHE, I., TEODORESCU, C., *Analiza conceptelor din domeniul științelor naturii în vederea interconectării vocabularelor și tezaurelor de specialitate* [cu 2 tabele în text și o bibliografie de 6 titluri], SCD, 11, nr. 4, 1969, 307–313.
286. JACOBSON, R., *Diachronic studies in transformational terms*, ACIL x, 1, 357–365; discuții: I. B. Khlebnikova 365 (engleză), J. A. Moyné 365 (engleză), R. Jacobson 365–366 (engleză).

77. KIS, EMESE, ANGHEL, IOANA et COMȘULEA, ELENA, *Modèles comparatifs des relations d'ordre en morphologie et en syntaxe* [cu 2 tabele], Cahiers, 5, 1968, 99-104.
78. LAPOINTE, CLAUDE, *Sur un résultat probabiliste en grammaire en chaîne du français* [cu 4 tabele și o bibliografie de 8 titluri], Cahiers, 5, 1968, 105-116.
79. MARCUS, SOLOMON, *Contextual grammar* [cu o bibliografie de 11 titluri], RRMPA, 14, nr. 10, 1969, 1525-1534.
80. MARCUS, SOLOMON, *Deux types nouveaux de grammaires génératives* [cu o bibliografie de 16 titluri], Cahiers, 6, 1969, 69-74.
81. MARCUS, SOLOMON, *Linguistique générative, modèles analytiques et linguistique générale* [cu o bibliografie de 64 de titluri], RRL, 14, nr. 4, 1969, 313-326.
82. MARCUS, SOLOMON, *Sur la dénomination au sens de Kunze dans la linguistique algébrique* [cu o bibliografie de 29 de titluri], RRMPA, 14, nr. 3, 1969, 377-398.
83. MARCUS, SOLOMON și VASILIU, EMANUEL, *Un dialog despre lingvistica matematică*, Colocvii, 5, nr. 1, 1970, 2.
84. MÁTHÉ, JAKAB, *A szintaksis és szemantika néhány általános kérdése a generatív transzformációs grammatikában* [Unele probleme generale ale sintaxei și semanticii în gramatica generativă transformatională; cu un rezumat în română], NYIK, 13, nr. 2, 1969, 223-239.
85. MÁTHÉ, JAKAB, *Új tudományág: a szemiotika*, Előre, 23, nr. 6675, 19 apr. 1969, 2.
86. MAYOH, BRIAN H., *Mathematics and the aims of theoretical linguistics* [cu o bibliografie de 8 titluri], Cahiers, 6, 1969, 7-13.
87. MIHALYI, MARGARETA, *Sur la notion de projectivité syntactique* [cu 2 figuri și o bibliografie de 13 titluri], Cahiers, 5, 1968, 159-171; vezi și versiunea românească în scmatem, 21, nr. 3, 1969, 419-431.
88. MIHĂILESCU, EUGEN, *Logica matematică. Elemente de calcul cu propoziții și predicate*, București, Editura Academiei Republicii Socialiste România, 1969, 335 p.
89. MOISIL, GR. C., *Elemente de logică matematică și de teoria mulțimilor* [cu un indice de cuvinte], București, Editura științifică, 1968, 215 p. (Enciclopedia de buzunar. Matematică).  
Vezi nr. 329.
90. MURTI, K. V. S., *Charles Lamb's „Dream-Children”, a syntactic approach to sublimation* [cu un tabel și o figură în text], RRL, 15, nr. 1, 1970, 31-36.
91. NICOLAU, EDMOND et BĂLĂCEANU, CONSTANTIN, *Langage et algorithmes* [cu 3 figuri], Cahiers, 5, 1968, 177-185.
92. NICOLESCU, MIRON, *Problème du dictionnaire axiomatique*, Cahiers, 5, 1968, 173-176.
93. OLIVIA, MADRE, *Une analyse possible au niveau sémantique de la syntaxe*, RRL, 14, nr. 5, 1969, 447-451.
94. PANĂ-DINDELEGAN, GABRIELA, *Concepte de bază ale gramaticii transformazionale* [cu o bibliografie de 5 titluri], LR, 18, nr. 5, 1969, 435-441.
95. PANĂ-DINDELEGAN, GABRIELA, *The adverbial-phrase and the quantitative, phrase, relevant determinants for the subcategorization of the verb*, RRL, 15, nr. 1, 1970, 3-15.
96. RISTEA, TUDOR, *Unele probleme fundamentale ale logicii matematice*, PL, 1, 309-374.
97. ROCERIC, ALEXANDRA, VINCENZ, ILEANA, *Discuții în legătură cu metoda semantică transformatională*, scl, 21, nr. 1, 1970, 3-8.
98. RUS, T., *Langages formalisés et systèmes formels* [cu o bibliografie de 4 titluri], Cahiers, 5, 1968, 211-217.
99. SCHVEIGER, PAUL, *Parataxis and hypotaxis in a generative grammar* [cu o listă de abrevieri și o bibliografie de 24 de titluri], RRL, 15, nr. 1, 1970, 49-61.
100. SCHVEIGER, PAUL, *Sur la pathologie de la dérivation et de l'intonation*, Cahiers, 5, 1968, 219-220.
101. SLAMA-CAZACU, TATIANA, *La linguistique appliquée et quelques problèmes psycholinguistiques de l'enseignement des langues*, Cahiers, 5, 1968, 221-246.
102. SOLOMON, STEPHAN-YLAN, *Linguistica algebrică și teoria modelelor* [cu o bibliografie de 14 titluri și un rezumat în engleză], scmatem, 21, nr. 7, 1969, 1108-1134.
103. STOICHIȚĂ, RADU, *Considerații despre limbajul formalizat*, PL, 1, 139-143.
104. SURDU, ALEXANDRU, *La logique mathématique et la théorie du langage*, rssp, 13, nr. 2, 1969, 257-269.
105. ȘTIRBU, V., *Reducție și extensie* [variant-invariant în gramatica transformatională], cl, 14, nr. 1, 1969, 125-139.
106. TOMA, EUGENIU și PURCARU, GEORGE, *Criterii de evaluare a eficacității indexării*. Partea I. *Studii teoretice* [cu 2 planșe în afară de text și o bibliografie de 18 titluri], scd, 11, nr. 1, 1969, 23-33; Partea a II-a: TOMA, EUGENIU, *Analiza unor vocabulare formalizate* [cu 10 planșe, 2 tabele și o bibliografie de 8 titluri], nr. 2, 1969, 121-137.

317. TOMA-MARCU, ELEONORA, *Asupra unui operator intrudit cu operatorul lui Sestier din analiza algebrică contextuală* [cu o bibliografie de 8 titluri și un rezumat în franceză], *SCMATEM*, 21, nr. 3, 1969, 499–508.
318. VAN DENBURGH, HAROLD R., *Un langage pour imbriquer les constituants non connexes*, *RRL*, 14, nr. 5, 1969, 485–487.
319. VAN HOUT, GEORGES, *La fonction-article dans le langage ensembliste* [cu o bibliografie de 6 titluri], *Cahiers*, 5, 1968, 83–97.
320. VASILIU, EMANUEL, *Interpenetration between grammar and semantics? (A critical approach)* [cu o bibliografie de 12 titluri], *Cahiers*, 6, 1969, 101–112.
321. VASILIU, E., *Some remarks about 'and' - constructions* [cu o bibliografie de 6 titluri], *RRL*, 14, nr. 5, 1969, 435–446.
322. VINCENZ, ANDREI, *Un modèle logico-mathématique pour la description des degrés de significations des adjectives* [cu 2 figuri în text], *Cahiers*, 6, 1969, 87–100.
323. VINCENZ, ILEANA, *Aspect sémantiques des nominalisations* [cu 5 figuri în text], *Cahiers*, 5, 1968, 247–286.
324. VINCENZ, ILEANA, *Gustave Guillaume et la théorie transformationnelle*, *Cahiers*, 6, 1969, 113–118.
325. VINĂTORU, NICOLAE, *Formation des mots par composition en roumain (Applications de linguistique mathématique ayant à la base des textes par J. Neculce, I. Creangă et M. Sadoveanu)* [cu o planșă în afară de text], *Cahiers*, 5, 1968, 287–294.
326. \* \* \* *O simbioză a secolului XX: Lingvistică, filologie, matematică, ștrehn*, 22, nr. 3, 1970, 20.



Vezi și nr. 65, 157, 177, 178, 358, 521, 579, 773, 1011, 1548.

#### Recenzii

327. ALEMAN, V., Ovennikov, V. G., *Ob odnom podhode i smyslovomu analizu estestvennyh tekstov* (Referitor la un mod de abordare a analizei semantice a textelor scrise în limbaj natural). În: *Naučno-tehničeskaja informacija*, seria, 2, No 7, 1968, str. 17–24; No 8, 1968, str. 9–15, scd, 11, nr. 3, 1969, 270–272.
328. ATANASIU, P., Perez, Victoria A., *Vers l'établissement d'un système mondial d'information scientifique: projet commun ICSU/UNESCO* (Spre stabilirea unui sistem mondial de informare științifică: proiect comun ICSU/UNESCO). În: *Bull. UNESCO. Bibl.*, 23, nr. 1, ian-febr. 1969, p. 2–8, scd, 11, nr. 3, 1969, 266–267.
329. BREZULEANU, ALEXANDRU, Moisil C. Grigore, *Elemente de logică matematică și de teoria mulțimilor*, București, Edit. științifică, 1968, 214 p., *Progr Șt.*, 6, nr. 1, 1970, 32. Vezi nr. 299.
330. BREZULEANU, ALEXANDRU, Ponasse, D., *Logique mathématique* (Logica matematică), Paris, O.C.D.L., 1967, 165 p., *ProgrȘt*, 5, nr. 4, 1969, 171–172.
331. COROI-NEDELCU, MARIANA, Chomsky Noam, Miller George A., *L'analyse formelle des langues naturelles*, Gauthier-Villars, Mouton, Paris, 1968, *RRMPA*, 14, nr. 8, 1969, 1229.
332. CRĂCIUN, CONSTANTIN V., Solomon Marcus, *Algebraic Linguistics. Analytical Models*. Academic Press, New York and London, 1967, XIV + 254 p., *RRMPA*, 15, nr. 2, 1970, 315–317.
333. CRĂCIUN, CONSTANTIN V., Solomon Marcus, *Introduction mathématique à la linguistique structurale*, Dunod, Paris, 1967, XII + 282 p., *RRMPA*, 15, nr. 1, 1970, 158–159.
334. DRĂGULESCU, D., Moureau, M. și Lasvergeres, J. M., *Automatic indexing of I.F.P. scientific and technical reports* (Indexarea automată a rapoartelor științifice și tehnice ale Institutului francez al petrolului). Roma, Fondazioni U. Bardoni, 1967, 16 p., scd, 11, nr. 3, 1969, 247–249.
335. GOLOPENȚIA-ERETESCU, SANDA, Noam Chomsky – Morris Halle, *The Sound Pattern of English*, Harper & Row, Publisher, New York, Evanston and London, 1968, 470 p., *SCL*, 20, nr. 6, 1969, 668–678.
336. GOLOPENȚIA-ERETESCU, SANDA, *Problèmes de la traduction automatique*. Sous la direction de G. Gougenheim. Paris, Librairie C. Klincksieck, 1968, 136 p., *RRL*, 14, nr. 5, 1969, 491–494 [în franceză].

- GRECU, N., Wersig Gernot, *Versuche zur Terminologie in der Dokumentation. I: Sprache* (Contribuții la elaborarea terminologiei de informare. I: Limba). În: *Nachr. Dok.*, 20, nr. 3, 1969, p. 116-123, scd, 11, nr. 4, 1969, 370.
8. LŐRINGZI, MARINELLA, Hermina Sinclair-De Zwart, *Langage et opérations. Sous systèmes linguistiques et opérations concrètes*. Thèse..., Paris, Dunod, 1967, 166 (168) p., scl, 21, nr. 1, 1970, 94-95.
9. LOUCKI, CR., Eller, J. L. și Panek, R. L., *Thesaurus Development for a Decentralized Information Network* (Întocmirea unui tezaur pentru o rețea de informare decentralizată). În: *American Documentation*, 19, nr. 3, iul. 1968, p. 213-220, scd, 11, nr. 1, 1969, 76-77.
10. LOUCKI, CR., Fairthorne, R. A., *The scope and aims of the information sciences and technologies* (Domeniul și obiectivele științei și tehnicii informării). În: *On Theoretical Problems of Informatics, FID 435*, Moscova, All-Union Institute for Scientific and Technical Information, 1969, p. 25-31, scd, 11, nr. 3, 1969, 265-266.
11. LOUCKI, CR., Tinker, J., *Imprecision in Meaning Measured by Inconsistency of Indexing* (Imprecizia în semnificația unui cuvânt măsurată prin neconcordanță în indexare). În: *Am. Doc.*, 17, nr. 2, apr. 1966, p. 96-102; 19, nr. 3, iul. 1968, p. 322-330, scd, 11, nr. 2, 1969, 180-181.
12. MARCUS, S., I. I. Revzin, *Les modèles linguistiques*. Monographies de linguistique mathématique 2, Dunod, Paris, 1968, scl, 20, nr. 5, 1969, 391.
13. MARCUS, SOLOMON, Tadeusz Batóg, *The axiomatic method in Phonology*. Routledge & Kegan Paul Ltd, London, 1967, VIII + 126 p., RRL, 14, nr. 6, 1969, 583-584 [în engleză].
14. MARINESCU, MARIA, Feullhart, Patricia și Weers, David C., *Compilation and analysis of lexical resources in information science* (Prezentarea și analiza resurselor lexicale în informarea științifică). Air Force Office of Scientific Research, Office of Aerospace Research, National Library of Medicine, 1968, 39 p., scd, 11, nr. 4, 1969, 335-338.
15. MIHELIS, ANGELA, Barhydt, Gordon G. și Schmidt, Charles T., *Information Retrieval Thesaurus of Education Terms* (Tezaur pentru regăsirea informațiilor pentru termenii de educație). The Press of Case Western Reserve University, Cleveland, 1968, XVIII + 1964 p., scd, 11, nr. 4, 1969, 331-335.
16. MIHELIS, A., Rothen, Manfred și Tagliacozzo, Renata, *A study of cross-referencing* (Un studiu asupra trimiterilor). În: *J. Doc.*, 24, nr. 3, sept. 1968, p. 173-191, 3 fig., 1 tabl., 17 ref. [cu 2 figuri în text], scd, 11, nr. 4, 1969, 359-364.
17. NEGOIȚĂ, C. V., Salton, G. și Lesk, M. E., *Computer Evaluation of Indexing and Text Processing* (Evaluarea cu calculatorul a indexării și prelucrării textelor). În: *Journal of the Association for Computing Machinery*, 15, nr. 1, 1968, p. 8-35, scd, 11, nr. 1, 1969, 78-80.
18. RUDEANU, S., A. Ádám, *Truth functions and the problem of their realization by two-terminal graphs*, Akadémiai Kiadó, Budapest, 1968, 206 pp., RRMPA, 14, nr. 5, 1969, 728-729.
19. STATI, SORIN, *Linguistica matematică în Europa răsăriteană* [Ferenc Kiefer, *Mathematical Linguistics in Eastern Europe*, Elsevier, New York, 1968, 180 p.], LL, 20, 1969, 217-218.
20. THEODORESCU, R., Morice E., *Dictionnaire de statistique*, Dunod, Paris, 1968, IX + 196 p., RRMPA, 14, nr. 8, 1969, 1235.
21. VERONA, RENATO, Batori, Istvan, *Automatische Textanalyse für die maschinelle Informationsverarbeitung* (Analiza automată a textelor în prelucrarea informațiilor cu mașina). Sesiunea de lucru FID/OM, Frankfurt/Main, 5-8 febr. 1969, 13 p., 3 fig., 12 ref., scd, 11, nr. 3, 1969, 249-250.
22. VERONA, R., Schanche, Grete, *Erfahrungen mit dem polytechnischen Thesaurus im Vergleich zu den spezialisierten Fachthesauren (Satellitthesauren) als Wörterkontrolle für die Koordinierte Indexierung* (Experiența realizată cu tezaurul politehnic în comparație cu tezaurele de specialitate de ramură - tezaure satelite - controlul terminologiei în indexarea coordonată). În: *Nachr. Dok.*, 19, nr. 5, aug.-sept., 1968, p. 171-173, scd, 11, nr. 2, 1969, 179.
23. VERONA, RENATO, Soergel, Dagobert, *Klassifikationssysteme und Thesauri. Eine Anleitung zur Herstellung von Klassifikationssystemen und Thesauri im Bereich der Dokumentation* (Sisteme de clasificare și tezaure. Îndrumări pentru elaborarea

sistemelor de clasificare și a tezaurelor în domeniul documentării). Frankfurt am Main, Deutsche Gesellschaft für Dokumentation, 1969, 224 p., scd, 11, nr. 2, 1969, 159–164.

#### IV. LIMBA ROMÂNĂ

##### 1. GENERALITĂȚI

354. IANCU, VICTOR IOSIF, *Limba și literatura română în universitățile italiene*, Tribuna, 13, nr. 14, 1969, 4.
355. LOMBARD, ALF, *Despre problemele studiului limbii române* [interviu cu prof. ... luat de Mircea Borcilă], Familia, 5, nr. 42, 1, 6.
356. LOMBARD, ALF, *L'une des langues les plus intéressantes* [româna], Roum, nr. 3, 1969, 49.
357. MOCANU, MARIN, *Predarea limbii române în Italia*, Forum, 12, nr. 2, 1970, 79–80.
358. NISTOR, E. și ROMAN, E., *Cteva probleme legate de rezumarea automată a textelor românești* [cu exemplificări și o bibliografie de 9 titluri], scl, 21, nr. 1, 1970, 59–77.
359. RADU, GEORGE, *Cartea românească în bibliotecile franceze*, RLit, 2, nr. 13, 1969, 20. Vezi și nr. 360, 362.
360. RADU, GEORGE, *Un răspuns* [la intervenția lui I. Stăvărșu care se referea la articolul precedent], RLit, 2, nr. 20, 1969, 2. Vezi și nr. 359, 362.
361. ROSETTI, ALEXANDRU, *O limbă, un popor* [convorbire cu acad. ..., organizată de Catinca Ruscan], MI, 2, nr. 9, 1968, 2–3.
362. STĂVĂRUȘ, I., *Din nou despre „Cartea românească în bibliotecile franceze”*, RLit, 2, nr. 17, 1969, 2. Vezi și nr. 359, 360.



Vezi și nr. 54, 1342, 1343, 1570.

##### Recenzii

363. BALTAZAR, CAMIL, *Ovid Densusianu, Opere* [I. *Lingvistică*], Albina, 72, nr. 39, 1969, 2. Vezi BRL, 11, 1968/1969, nr. 236.
364. BOTE, LIDIA, *Ovid Densusianu : Opere* (vol. I), Scnteia, 38, nr. 8044, 23 apr. 1969, 4. Vezi BRL, 11, 1968/1969, nr. 236.
365. LĂZĂRESCU, PAUL, *Ovid Densusianu, Opere, I, Lingvistică. Scrieri lingvistice*. Ediție îngrijită de B. Cazacu, V. Rusu și I. Șerb, cu o prefață de B. Cazacu, Editura pentru literatură, 1968, XXVIII + 755 p., scl, 20, nr. 4, 1969, 474–476. Vezi BRL, 11, 1968/1969, nr. 236.
366. MARIAN, P., *A român nyelv mai irányzatai* [pe marginea cărții acad. Al. Graur, *Tendențele actuale ale limbii române*, 1968], Előre, 23, nr. 6681, 26 apr. 1969, 3. Vezi BRL, 11, 1968/1969, nr. 239.
367. MIHĂESCU, H., Al. Graur, *Tendențele actuale ale limbii române* [Les tendances actuelles de la langue roumaine], Bucarest, Ed. științifică, 1968, 437 p., RESEE, 7, nr. 3, 1969, 551–555. Vezi BRL, 11, 1968/1969, nr. 239.
368. MIHĂILĂ, G., Al. Graur, *Tendențele actuale ale limbii române*, Contemporanul, nr. 8, 1970, 8. Vezi BRL, 11, 1968/1969, nr. 239.
369. TODORAN, R., *Ovid Densusianu, Opere. I. Lingvistică. Scrieri lingvistice*. Ediție îngrijită de B. Cazacu, V. Rusu și I. Șerb, cu o prefață de B. Cazacu, București, Editura pentru literatură, 1968, 756 p., stubb, 14, fasc. 2, 1969, 159. Vezi BRL, 11, 1968/1969, nr. 236.

## 2. ISTORIA LINGVISTICII ROMĂNEȘTI

370. BAHNER, WERNER, „...*Pus-am temelul culturii*”. *Între purism și modernizare* [preocupările de limbă ale lui Ioan Budai-Deleanu], *Luceafărul*, 13, nr. 6, 1970, 6.
371. BELU, AL., *Cîteva considerații cu privire la autorul primului Dictionarium valachico-latinum*, *Orizont*, 20, nr. 5, 1969, 73—78.
372. BORCILĂ, MIRCEA, *Elemente de filozofie a limbii în gîndirea lui Lucian Blaga*, *RF*, 16, nr. 12, 1969, 1485—1491.
373. BUCUR, MARIN, *Corespondență inedită Ovid Densusianu — Gaston Paris și Paul Meyer (II)*, *RITL*, 18, nr. 4, 1969, 677—686.
374. BULGĂR, GH., I. *Budai-Deleanu — inovatorul limbii*, *Luceafărul*, 13, nr. 6, 1970, 6.
375. COCORA, GABRIEL, *Știri despre autorul primului dicționar român de sinonime* [Costache Canella], *LL*, 22, 1969 [1970], 215—217.
376. DIACONESCU, EMIL, *Ioan Bogdan*, *Cronica*, 4, nr. 26, 1969, 11.
377. DUMITRAȘCU, POMPILIU, *Interesul lui George Barițiu pentru problemele limbii literare* [cu rezumate în rusă și franceză], *STUBB*, 15, fasc. 1, 1970, 17—22.
378. DUȚU, ALEXANDRU, *Coordonate ale culturii românești în secolul XVIII (1700—1821) Studii și texte* [cu un rezumat în franceză și un indice de nume], București, Editura pentru literatură, 1968, 400 p.  
Vezi și nr. 379, 435, 436, 440.
379. DUȚU, ALEXANDRU, „*Coordonate ale culturii în secolul XVIII*”. *O scrisoare a autorului*, *RLit*, 2, nr. 19, 1969, 12.  
Vezi nr. 435.
380. ERHARD, ANDRÉE și SAVU, CORNEL I., *Date necunoscute privitoare la viața și activitatea lui August Treboniu Laurian*, *LL*, 18, 1968 [1969], 183—186.
381. GHEȚIE, ION, și SECHE, MIRCEA, *Discuții despre limba română literară între anii 1830—1860*, *SILL*, 1, 261—290.
382. GRAUR, AL., [La rubrica : *Cronica limbii*] *Cine e Stănceanu ?*, *RLit*, 2, nr. 52, 1969, 14.
383. GRAUR, AL., [La rubrica : *Cronica limbii*] „*Circulația cuvintelor*”, *RLit*, 2, nr. 49, 1969, 14.
384. GRECU, VICTOR V., *Aron Florian și problemele limbii române*, *LL*, 18, 1968 [1969], 139—153.
385. GRECU, VICTOR V., *Problema unității și unificării limbii literare în „Foaia pentru minte, inimă și literatură”* [cu 4 facsimile în afară de text], *CLL*, [2], 1969, 9—43.
386. GRECU, VICTOR V., *Unitatea limbii și unitatea națională în Transilvania în secolul trecut*, *CLL*, 1, 1968, 7—12.
387. GRECU, VICTOR V., *Contribuția lui Visarion Roman la unificarea limbii române*, *CL*, 14, nr. 1, 1969, 15—21.
388. IONESCU-NIȘCOV, TRAIAN, *Contacts établis entre l'historiographie romaine et tchèue dans le problème de la formation du peuple roumain, durant la seconde moitié du XIX<sup>e</sup> siècle*, *RS*, 16, 1968, 409—446.
389. IORDAN, IORGU, *Alexandru I. Philippide* [cu o fotografie în afară de text și un repertoriu bibliografic *Operele lui Alexandru Philippide*], București, Editura științifică, 1969, 157, [—159] p.  
Vezi și nr. 422, 424, 432.
390. LĂUDAT, I. D., *Literatură românească veche în cei 25 de ani de la eliberare*, *Cronica*, 4, nr. 34, 1969, 7—8.
391. MACREA, D., *Discuțiile referitoare la dezvoltarea limbii române literare în a doua jumătate a secolului al XIX-lea*, *SILL*, 1, 291—308.
392. MACREA, D., *Gheorghe Asachi și problemele limbii române*, *RLit*, 2, nr. 51, 1969, 14.
393. MACREA, D., *Personalitatea științifică a lui Emil Petrovici*, *CL*, 14, nr. 2, 1969, 191—207.
394. MACREA, D., *Școala ardeleană și problemele de lingvistică romanică*, *CL*, 14, nr. 1, 1969, 7—13.
395. MAILAT, VIOREL, *Din nou despre Radu Tempea*, *RLit*, 2, nr. 41, 1969, 2.
396. MANOLESCU, N., *Titu Maiorescu : În contra direcției de astăzi ...* [cu un rezumat în franceză], *AUB*, 17, 1968, 59—78.
397. MARCU, FLORIN, *Un secol de dezbateri academice. Din istoricul Dicționarului limbii române*, *ANLic Brașov*, 83, 1969, 137—153.
398. MARICA, GEORGE, EM., HAJÓS, IOSIF, MARE, CĂLINA, RUSU, CONSTANTIN, *Ideologia generației române de la 1848 din Transilvania* [în special capitolul *Lingvistica*, 137—150], București, Editura politică, 1968, 335 p.
399. MĂGUREANU, GEO, *Un gînd pentru Șăineanu*, *Munca*, 25, nr. 6688, 15 mai 1969, 2.

400. MIHĂILĂ, G., *Principales étapes de l'histoire des études slaves en Roumanie et leurs rapports avec les études slaves internationales*, RS, 16, 1968, 193—225.
401. MITU, MIHAI, *Ioan Budai-Deleanu et les problèmes de l'étymologie slavo-roumaine*, RRL, 14, nr. 2, 1969, 143—154.
402. NESTORESCU, ANDREI, *Dicționarele lui Ienăchiță Văcărescu și limba română literară la sfârșitul secolului al XVIII-lea*, SLLF, 51—63.
403. ORZA, RODICA, *Primele încercări de a defini verbul și de a stabili o terminologie românească*, CL, 14, nr. 1, 1969, 83—90.
404. PĂCURARIU, D., *Correspondență românească inedită din arhivele vieneze* [12 scrisori adresate de Timotei Cipariu, I. Mîcu-Moldoveanu, N. Densușianu, Ion Nădejde, M. Gheorghiadă Obedenaru și Ioan Bianu lui Franz Miklosich; cu un rezumat în franceză], AUB, 17, 1968, 79—90.
405. PIRU, AL., *C. Stamati, filolog*, RLit, 2, nr. 37, 1969, 12.
406. PIRU, AL., *N. Cartoian*, RLit, 2, nr. 51, 1969, 5.
407. POGHIRC, CICERONE, *În legătură cu Hasdeu și cu obiectivitatea științifică* [răspuns la recenzie de la nr. 428], LR, 19, nr. 2, 1970, 153—165.
408. POGHIRC, C., *Les conceptions linguistiques de B. P. Hasdeu (1838—1907)*, RRL, 14, nr. 3, 1969, 221—235.
409. POPESCU, RADU SP., *Concepția lingvistică a lui Iosif Vulcan*, CLL, [2], 1969, 45—50.
410. ROSETTI, AL., *Contribuția lingviștilor români la geografia lingvistică* [comunicare prezentată la 21 octombrie 1967 la coloquiul „Gli Atlanti linguistici: Problemi e risultati” organizat de Academia nazionale dei Lincei la Roma; cu o bibliografie de 8 titluri], FD, 6, 1969, 141—145.
411. ROȘU, TITUS, *Aspecte din lupta pentru drepturile limbii române în Bihor*, CLL, 1, 1968, 93—96.
412. SECHE, LUIZA, *Concepția lingvistică a lui Lazăr Șăineanu (I)*, LR, 19, nr. 1, 1970, 3—13.
413. SECHE, MIRCEA, *Schiță de istorie a lexicografiei române. Vol. II. De la 1880 pînă astăzi* [cu un indice de nume care trimite la ambele volume], București, Editura științifică, 1969, 334.  
Vezi și nr. 423, 426, 430.
414. SIMONESCU, DAN, *Ioan Bianu, bibliotecarul Academiei Române*, RB, 23, nr. 2, 1970, 107—109.
415. ȘCHIAU, OCTAVIAN, *Un mare filolog: Nicolae Drăganu*, Tribuna, 13, nr. 5, 1969, 3.
416. TURCU, CONSTANTIN, *Din istoria Dicționarului român-german al lui H. Tiktin*, ANL, 19, 1968 [1969], 159—167.
417. ZAMFIRESCU, DAN, *Nicolaie Cartoian*, Contemporanul, nr. 52, 1969, 8.
418. \* \* \* *Lingvistica românească în ultimii 25 de ani*, scl, 20, nr. 4, 1969, 357—359.



Vezi și nr. 489.

#### Recenzii

419. ARVINTE, VASILE, Klaus-Henning Schroeder, *Einführung in das Studium des Rumänischen Sprachwissenschaft und Literaturgeschichte*, Erich Schmidt Verlag, Berlin, 1967, 159 p., ANL, 19, 1968 [1969], 204—206.
420. BĂLAȘA, TITUS, Sextil Pușcariu, „Călare pe două veacuri”, Ramuri, 6, nr. 9, 1969, 14.  
Vezi BRL, 11, 1968/1969, nr. 251.
421. CANDREA, VICTOR, *Ioan Bogdan: Un clasic al istoriografiei și filologiei românești* [cu prilejul apariției volumului *Scrieri alese*, 1968], Contemporanul, nr. 52, 1969, 8.  
Vezi BRL, 11, 1968/1969, nr. 924.
422. DAN, I., Iorgu Iordan, *Alexandru I. Philippide*, Cronică, 5, nr. 10, 1970, 10.  
Vezi nr. 389.
423. DĂNĂILĂ, I., Mircea Seche, *Schiță de istorie a lexicografiei române. Vol. II. De la 1880 pînă astăzi*, București, Editura științifică, 1969, 334 [—335] p., LR, 19, nr. 1, 1970, 87—93.  
Vezi nr. 413.
424. GRAUR, AL., [La rubrica: Cronică limbii] *Alexandru Philippide* [de Iorgu Iordan], RLit, 3, nr. 6, 1970, 14.  
Vezi nr. 389.



425. GRAUR, AL., Cicerone Poghirc, *B. P. Hasdeu — lingvist și filolog*. Edit. științifică, București, 1968, 247 p., SCL, 20, nr. 2, 1969, 225—226.  
Vezi BRL, 11, 1968/1969, nr. 286.
426. GRAUR, AL., [La rubrica: Cronica limbii] *Lexicografia română* [pe marginea cărții lui Mircea Seche Schiță de istorie a lexicografiei române, vol. II], RLit, 2, nr. 47, 1969, 14.  
Vezi nr. 413.
427. GUȚU-ROMALO, VALERIA, I. Coteanu, *Où en sont la philologie et la linguistique roumaines?*, Bucarest, Éditions de l'Académie de la République Socialiste Roumaine, 1968, 70 p., LR, 18, nr. 3, 1969, 296—298.  
Vezi BRL, 11, 1968/1969, nr. 267.
428. IORDAN, IORGU, Cicerone Poghirc, *B. P. Hasdeu. Lingvist și filolog*, București, Editura științifică, 1968, 247 p., LR, 18, nr. 3, 1969, 285—291.  
Vezi și nr. 407 și BRL, 11, 1968/1969, nr. 286.
429. MĂRII, I., Cicerone Poghirc, *B. P. Hasdeu lingvist* [sic!], Editura științifică, 1968, Steaua, 20, nr. 6, 1969, 118—119.  
Vezi BRL, 11, 1968/1969, nr. 286.
430. MĂRII, I., *Istoria lexicografiei române* [vol. II din *Schiță de istorie a lexicografiei române* de Mircea Seche], Tribuna, 14, nr. 9, 1970, 7.  
Vezi nr. 413.
431. MIHĂILĂ, G., *B. P. Hasdeu, lingvist și filolog* [de C. Poghirc], Ramuri, 7, nr. 1, 1970, 13.  
Vezi BRL, 11, 1968/1969, nr. 286.
432. MIHĂILĂ, G., Iorgu Iordan, „*Alexandru Philippide*”, Contemporanul, nr. 4, 1970, 8.  
Vezi nr. 389.
433. NEGOMIREANU, DOINA, Cicerone Poghirc: *B. P. Hasdeu, lingvist și filolog*, București, Editura științifică, 1968, 245 p., CL, 14, nr. 2, 1969, 370—372.  
Vezi BRL, 11, 1968/1969, nr. 286.
434. PAUL, ZAM., Marin Bucur, *Ovid Densusianu*, Editura tineretului, 1967, mms, 44, nr. 1—2, 1968, 99—101.
435. PIRU, AL., *O culegere de texte din secolul al XVIII-lea* [Alexandru Duțu, *Coordonate ale culturii românești în secolul XVIII*, 1968], RLit, 2, nr. 15, 1969, 12.  
Vezi nr. 378, 379.
436. TANAȘOCA, NICOLAE-ȘERBAN, Al. Duțu: *Coordonate ale culturii românești în secolul al XVIII-lea (1700—1821)*. *Studii și texte*, București, Editura pentru literatură, 1968, 398 p., RITL, 18, nr. 3, 1969, 520—523.  
Vezi nr. 378.
437. TANAȘOCA, N.-Ș., C. Poghirc, *B. P. Hasdeu lingvist și filolog* [B. P. Hasdeu linguiste et philologie], Bucarest, Editura științifică, 1968, 247 p., RSEE, 7, nr. 3, 1969, 555—556.  
Vezi BRL, 11, 1968/1969, nr. 286.
438. ȚĂRANU, ECATERINA, Cicerone Poghirc, *B. P. Hasdeu, lingvist și filolog*, IL, 20, nr. 8, 1969, 88—90.  
Vezi BRL, 11, 1968/1969, nr. 286.
439. VORNICU, MIHAI, Al. Rosetti, *Cartea albă* [1968], Cronica, 4, nr. 17, 1969, 6.  
Vezi BRL, 11, 1968/1969, nr. 290.
440. \* \* \* Alexandru Duțu, *Coordonate ale culturii românești în secolul XVIII (1700—1821)*. *Studii și texte*, București, Editura pentru literatură, 1968, 398 p., Bo, 87, nr. 5—6, 1969, 626—629.  
Vezi nr. 378.
441. \* \* \* Dan Simonescu, *Ioan Bianu — bibliograf* (Extras din „*Studii și cercetări de documentare și bibliologie*”, nr. 2—3/1967, p. 183—190. Academia R.S. România, Centrul de documentare științifică, Biblioteca Academiei R.S. România), București, 1967, st, 20, nr. 9—10, 1968, 751.

## 3. ISTORIA LIMBII

442. ANDRIESCU, AL., *Dezvoltarea stilului publicistic în a doua jumătate a secolului al XIX-lea* [cu o anexă cu texte], SILL, 1, 199—258.
443. ANDRIESCU, AL., *Valorificarea limbii și stilului vechilor texte românești (cronici, texte religioase etc.) în creația scriitorilor din prima jumătate a secolului al XIX-lea* [cu o bibliografie de 5 titluri], SILL, I, 335—354.

444. ARMBRUSTER, ADOLF, *Evoluția sensului denumirii de „Dacia”. Încercare de analiză a raportului între terminologia politico-geografică și realitatea și gândirea politică*, Studii, 22, nr. 3, 1969, 423–444.  
Vezi și nr. 504.
445. ARVINTE, VASILE, *Raporturile lingvistice germano-române* [cu un rezumat în franceză], ANL, 19, 1968 [1969], 13–27.
446. BEJAN, D., *Antonime în lexiconul cronicii lui Grigore Ureche* [cu două tabele în text și cu rezumate în rusă și franceză], STUBB, 15, fasc. 1, 1970, 99–103.
447. BEJAN, D., *Sinonime și serii sinonimice în lexiconul cronicii lui Grigore Ureche* [cu un tabel în text], LL, 22, 1969 [1970], 121–128.
448. BOJAN, TEODOR, *În legătură cu sfera semantică a vechiului românesc* [saat], CL, 14, nr. 1, 1969, 63–75.
449. BRAUN-SĂNTA, ROSWITHA, *Zu Ștefan Binders Aufsätzen über deutsche Elemente im Wortschatz der rumänischen Mundarten*, FVL, 12, nr. 2, 1969, 92–94.
450. BREABĂN-CHRISTACHE, SILVIA, *Procesul de unificare a limbii în scrierile lui C. Negruzzi* [particularități fonetice și morfologice], LR, 18, nr. 3, 1969, 223–238.
451. BULGĂR, GH., *Evoluția stilului administrativ în prima jumătate a secolului al XIX-lea* [cu o anexă cu texte și o bibliografie de texte și de studii], SILL, I, 167–198.
452. BUREȚEA, EMILIAN, *Cuvinte de origine turcă și neogrecă în Hronograful lui Dionisie Eclisiarhul* [cu un rezumat în franceză], Philologica, 1, 115–131.
453. CAZACU, B., *Problemele studierii lexicului* [limbii române literare din sec. al XIX-lea], SILL, I, 69–83.
454. CIOMPEC, GEORGETA, *Observații asupra exprimării negației în limba română din secolele al XVI-lea – al XVIII-lea*, SCL, 20, nr. 2, 1969, 197–209.
455. COTEANU, I., *Morfologia numelui în protoromână (româna comună)* [cu o listă de abrevieri bibliografice], București, Editura Academiei Republicii Socialiste România, 1969, 160 p. + erata.
456. DIMITRIU, C., *Observații în legătură cu folosirea cuvintului eol(a) în Cazanăa a doua a lui Coresi* [cu un rezumat în franceză], AUI, 15, 1969, 41–54.
457. FRÎNCU, C., *Formele de persoana a III-a ale auxiliarului de la perfectul compus. Privire istorică* [cu 3 hărți și o listă de abrevieri], SCL, 20, nr. 3, 1969, 299–318.
458. GHEȚIE, ION, *Evoluția africatelor Ț și Ț în fricative în Transilvania după 1700*, FD, 6, 1969, 43–48.
459. GOSTAR, NICOLAE, *Unde a fost Dacia Malvensis?*, Cronica, 4, nr. 18, 1969, 10.
460. GRAUR, AL., [La rubrica: Cronica limbii] *Protoromâna*, RLIT, 2, nr. 37, 1969, 14.
461. GRAUR, A., *Mystique?* [pe marginea recenziei lui M. Kostas Kazalis din „Language”, 45, nr. 1, 1969, p. 187–191 la cartea *The Romance character of Romanian* de A. Graur], RRL, 14, nr. 6, 1969, 561–582.
462. GRECU, VICTOR, V., [La rubrica: Consultații pentru bacalaureat și admiterea în facultăți] *Unificarea limbii – factor esențial al unificării politice*, Familia, 6, nr. 1, 1970, 14.
463. GUȚU-ROMALO, V., *Cîteva probleme ale studierii sintaxei* [limbii române literare din sec. al XIX-lea], SILL, I, 48–68.
464. IORGA, NICOLAE, *Istoria literaturii române în secolul al XVIII-lea (1688–1821)*. Vol. I–II. Ediție îngrijită de Barbu Theodorescu, București, Editura didactică și pedagogică, 1969, vol. I.: *Epoca lui Dimitrie Cantemir. Epoca lui Chesarie de Râmnic*, 456 p.; vol. II.: *Epoca lui Petru Maior. Excursuri*, 544, p.  
Vezi și nr. 513, 516, 517.
465. IVAȘCU, GEORGE, *Istoria literaturii române. I*, București, Editura științifică, 1969, 632 p.  
Vezi și nr. 506, 508, 509, 515, 518.
466. IVĂNESCU, G., *Îndrumări în cercetarea morfologiei* [limbii române literare din sec. al XIX-lea], SILL, I, 21–48.
467. IVĂNESCU, GHEORGHE, *Variations régionales de l'influence du vieux slave sur la langue roumaine*, RS, 16, 1968, 31–42.
468. LĂUDAT, I. D., *Coordonate ale literaturii române vechi*, Ateneu, 7, nr. 3, 1970, 19.
469. LĂUDAT, I. D., *Istoria literaturii române vechi*. Partea a III-a, București, Editura didactică și pedagogică, 1968, 156 p. (Ministerul Învățămîntului, Universitatea „Al. I. Cuza” – Iași) [partea I: București, 1962, 318 p.; partea a II-a: București, 1963, 296 p.; partea a IV-a: Iași, 1967, 172 p.].  
Vezi și nr. 514.
470. MĂNECA, CONSTANT, *Tendențele evoluției elementului latin originar din lexicul limbii române* [cu 3 tabele și 4 figuri în text], LR, 19, nr. 1, 1970, 25–34.

471. OLTEANU, P., *Adjectivul în Cazania I a diaconului Coresi și în versiunea slavă de Neagovo*, SCL, 20, nr. 2, 1969, 183—195.
472. ONCIUL, DIMITRIE, *Teoria lui Roesler. Studii asupra stăruinței românilor în Dacia Traiană de A. D. Xenopol* [în special paragrafele *Toponimia* 151—154, *Limba* 154—158], *Dare de seamă critică*, în *Scrieri istorice*, vol. I. Ediție critică îngrijită de Aurelian Sacerdoțeanu, București, Editura științifică, 1969, 131—260.
473. PANAITESCU, P. P., *Introducere la istoria culturii românești* [în special capitolele: *Terminologia creștină în limba română* 103—105, *Formarea poporului român* 114—132, *Limba română purtătoare de cultură* 133—142], București, Editura științifică, 1969, 399 p. + 1 hartă.
474. PĂTRUȚ, I., *Cu privire la limba română comună* [elementul vechi slav și autohton], CL, 14, nr. 2 1969, 209—211.
475. PĂTRUȚ, I., *Despre vechimea relațiilor lingvistice slavo-române*, CL, 14, nr. 1, 1969, 23—29.
476. PĂTRUȚ, I., *Otnositetno drevnosti slavjanskogo vlijanija na rumynskij jazyk*, RS, 16, 1968, 23—29.
477. PĂTRUȚ, I., *Referitor la evoluția sistemului verbal românesc* [cu o hartă în text], FD, 6, 1969, 131—139.
478. ROSETTI, ALEXANDRU, *Scurle considerații asupra formării limbii române* [cu un rezumat în franceză], Apulum, 7, 1968, 465—468.
479. ROSETTI, A., *Sur quelques emprunts anciens du roumain au slave méridional et au magyar*, RS, 16, 1968, 19—22.
480. ROSETTI, A., *Toutes les deux* [monoftongarea lui ea înainte de á, ă sau e], Cahiers, 5, 1968, 209—210.
481. ROSETTI, AL. și CAZACU, B., *Probleme de fonetică* [a limbii române literare din sec. al XIX-lea], SILL, I, 9—20.
482. SALA, MARIUS, *Contribuții la fonetica istorică a limbii române* [cu o bibliografie de 82 de titluri, un indice de autori și unul de forme și de cuvinte], București, Editura Academiei Republicii Socialiste România, 1970, 193 [—195] p. Vezi și nr. 511.
483. SALA, MARIUS, *Cu privire la tratamentul lat. — ll — în română*, SCL, 20, nr. 2, 1969, 151—156.
484. SOLOMON, V., *Despre calcurile lingvistice din textele bilingve slavo-române* [cu un tabel în text], LR, 18, nr. 4, 1969, 333—336.
485. STĂNESCU, EUGEN, *Numele poporului român și primele tendințe umaniste interne în problema originii și continuității*, Studii, 22, nr. 2, 1969, 189—206. Vezi și nr. 519.
486. STĂNESCU, EUGEN, *Semnificații istorice ale numelui poporului și țării noastre* [I], MI, 3, nr. 10, 1969, 37—41; (2), nr. 12, 1969, 71—75, 84.
487. ȘTEFAN, GHEORGHE, *Mărturii ale unei civilizații. Continuitate pe teritoriul Daciei*, MI, 4, nr. 2, 1970, 2—5.
488. ȘTEFAN, I., *Articol hotărât sau adjectiv pronominal?*, LR, 19, nr. 2, 1970, 117—120.
489. ȘTEFAN, I., *Ecouri ale curentelor italianizant și latinist în a doua jumătate a secolului al XIX-lea* [cu o anexă cu texte], SILL, I, 309—334.
490. TUDOR, DUMITRU, *Localizarea Daciei Malvensis*, MI, 3, nr. 3, 1969, 2—5.
491. TUDOR, DUMITRU, *Tot despre localizarea Daciei Malvensis*, MI, 3, nr. 9, 1969, 20—23.
492. UNGUREANU, GH., *Cuvinte și expresii vechi*, RA, 12, nr. 1, 1969, 291—301.
493. UNGUREANU, GH., BALICA, GH., *Cuvinte și expresii vechi. Contribuții la cunoașterea terminologiei vechilor materiale documentare* [34 de termeni glosați și ilustrați cu citate], RA, 12, nr. 3, 1969, 281—284.
494. URȘU, DESPINA, *Adaptarea adjectivelor neologice la limba română literară din perioada 1760—1860* [cu 1 tabel în text], SLLF, 131—154.
495. URȘU, N. A., *Crearea stilului științific* [cu o bibliografie de 5 titluri și o anexă cu texte], SILL, I, 128—166.
496. URȘU, N. A., *O disertație necunoscută de la 1822 privitoare la limba română* [cu un facsimil și o anexă în text], SLLF, 155—170.
497. VIANU, TUDOR, *Cercetarea stilului* [limbii române literare din sec. al XIX-lea], SILL, I, 84—107.
498. VIANU, TUDOR, *Etape în dezvoltarea artistică a limbii române*, SILL, I, 111—127.
499. VRABIE, EMIL, *Ekspressivnost' elementov slavjanskogo projsjoždenija v rumynskom jazyke*, RS, 16, 1968, 43—57.
500. VRACIU, A., *Precizări în legătură cu elementul autohton din limba română*, LR, 19, nr. 2, 1970, 101—116.

501. \* \* \* *Istoria limbii române*. Volumul II. [A. Latina balcanică. B. Româna comună]. Academia Republicii Socialiste România. Colectivul de elaborare a lucrării: prof. I. Coteanu, membru corespondent al Academiei Republicii Socialiste România — redactor responsabil, Gh. Bulgăr, Matilda Caragiu-Marioțeanu, Vladimir Drimba I. Fischer, Liliana Macarie, H. Mihăescu, membru corespondent al Academiei Republicii Socialiste România, C. Poghirac, Sebastiana Popescu, Marius Sala — secretar, Sorin Stati. Colectivul de revizie: prof. I. Coteanu, membru corespondent al Academiei Republicii Socialiste România, I. Fischer, Marius Sala. Și-au dat concursul: Gr. Brincus, Ilinca Constantinescu, Ruth Kisch, H. Mantsch, C. Nicolaescu, București, Editura Academiei Republicii Socialiste România, 1969, 464 p. [cu un indice de autori, de forme și de cuvinte].  
Vezi și nr. 510.
502. \* \* \* *Studii de istoria limbii române literare. Secolul al XIX-lea*, Vol. I—II. Redactori responsabili: acad. Al. Rosetti și B. Cazacu, membru corespondent al Academiei Republicii Socialiste România, Secretar de redacție: Sorin Alexandrescu, [București], Editura pentru literatură, 1969, vol. I: 358 [—360] p. [13 articole din domeniile: indicații metodologice (5), dezvoltarea diverselor stiluri (4), discuții asupra limbii literare (4)]; vol. II: 545 [—547] p. [17 articole despre limba și stilul scriitorilor; cu o bibliografie de 558 de titluri întocmită de Aurel Nicolescu].



- Vezi și nr. 1295.

### R e c e n z i i

503. ANGHELESCU, MIRCEA, Constantin Șerban, *Constantin Brincoveanu* [Glosarul], București, Editura tineretului, 1969, p. 198—203, LR, 18, nr. 6, 1969, 584—585.
504. BĂRBULESCU, C., „Dacia” și istoria terminologiei ei [pe marginea articolului lui Adolf Armbruster din Studii, 22, nr. 3, 1969], RLit, 2, nr. 49, 1969, 10.  
Vezi nr. 445.
505. C. G., Werner Bahner: *Das Sprach- und Geschichtsbewusstsein in der rumänischen Literatur 1780—1880*, Berlin, Akademie Verlag, 1967, FVL, 12, nr. 2, 1969, 121.
506. DIMA-DRĂGAN, CORNELIU, *O carte contemporană despre trecutul literaturii române* („Istoria literaturii române” de George Ivașcu, vol. I), Ateneu, 7, nr. 1, 1970, 4, 5, 6.  
Vezi nr. 465.
507. DIMITRESCU, FLORICA, Al. Rosetti, *Istoria limbii române*, 1968, [București], 842 p., scl, 20, nr. 6, 1969, 659—666.  
Vezi BRL, 11, 1968/1969, nr. 332.
508. FLORESCU, VASILE, *George Ivașcu și problemele literaturii vechi*, vr, 22, nr. 11, 1969, 106—111.  
Vezi nr. 465.
509. C. O., George Ivașcu, *Istoria literaturii române* (Geschichte der rumänischen Literatur), Wissenschaftlicher Verlag, Bukarest, NL, 21, nr. 2, 1970, 123.  
Vezi nr. 465.
510. GRAUR, AL., [La rubrica: Cronica limbii] *Istoria limbii române* [vol. al II-lea], RLit, 3, nr. 5, 1970, 14.  
Vezi nr. 501.
511. GRAUR, AL., [la rubrica: Cronica limbii] *Tendințe în fonetică* [pe marginea cărții lui Marius Sala, *Contribuții la fonetica istorică a limbii române*], RLit, 3, nr. 9, 1970, 14.  
Vezi nr. 482.
512. IONESCU, LILIANA, Emanuel Vasiliu, *Fonologia istorică a dialectelor dacoromâne*, Editura Academiei Republicii Socialiste România, Bucarest, 1968, 205 p., RRL, 15, nr. 1, 1970, 89—91 [în franceză].  
Vezi BRL, 11, 1968/1969, nr. 340.
513. MARCU, ALEXANDRU, *O lucrare fundamentală de istorie a literaturii române* [N. Iorga, *Istoria literaturii române în secolul al XVIII-lea (1688—1821)*, vol. I—II, București, 1969], Forum, 11, nr. 11, 1969, 87—89.  
Vezi nr. 464.

514. NAGHIU, IOSIF E., I. D., Lăudat, *Istoria literaturii române vechi*. Partea a III-a. București, Editura didactică și pedagogică, 1968, 155 p., MB, 19, nr. 4-6, 1969, 373-374.  
Vezi nr. 469.
515. PETROVEANU, MIHAIL, George Ivașcu, *Istoria literaturii române*, vol. I, Orizont, 21, nr. 1, 1970, 40-41.  
Vezi nr. 465.
516. PIRU, AL., *Istoria literaturii române de N. Iorga într-o nouă ediție*, RLit, 2, nr. 30, 1969, 12.  
Vezi nr. 464.
517. TURCIN, ION, Nicolae Iorga, *Istoria literaturii române în sec. al XVIII-lea*, Luceafărul, 12, nr. 30, 1969, 2.
518. ZAMFIRESCU, DAN, George Ivașcu, „*Histoire de la littérature roumaine*“ [vol. I], Roum., nr. 12, 1969, 37.  
Vezi nr. 465.
519. \* \* \* Eugen Stănescu, *Numele poporului român și primele tendințe umaniste interne în problema originii și continuității*, în „*Studii*“, București, XXII (1969), nr. 2, p. 189-206, BO, 87, nr. 7-8, 1969, 852-853.  
Vezi nr. 485.

## 4. DIALECTOLOGIE

## a. Generalități

Vezi nr. 210, 410, 512, 781.

## b. Graiurile dacoromâne

520. BALÁZS, LADISLAU, *Bilingvismul în comuna Suatu (jud. Cluj)* [cu o bibliografie de 54 de titluri]. Rezumat asupra lucrării de disertație pentru obținerea titlului de doctor în științe filologice. Conducător științific: prof. dr. docent Dimitrie Macrea. Universitatea „Babeș-Bolyai” Cluj. Facultatea de filologie, [Cluj], [1969], 15 p. [litografiat].
521. BELCHIȚĂ, ANCA, *Unele probleme referitoare la fonologia generativă a graiurilor din Oltenia* [pe baza NALR — Oltenia I și a culegerii de texte dialectale din Oltenia; cu 4 hărți și 1 tabel în text], FD, 6, 1969, 17-33.
522. CALOTĂ, ION, PETRIȘOR, MARIN, *Puncte neincluse în NALR Oltenia (Orodel, Cetățuia-Velu)*. Academia Republicii Socialiste România. Centrul de istorie, filologie și etnografie Craiova. Texte dialectale II, Craiova, 1969, 44 p. [litografiat].
523. CAZACU, B., *Despre tehnica elaborării Noului Atlas lingvistic român (NALR) — Oltenia* [cu 4 hărți în text], FD, 6, 1969, 87-96.
524. CAZACU, B., *În legătură cu existența „interdialectelor”*, FD, 6, nr. 1969, 263-266.  
Vezi nr. 549.
525. C [OTEANU], I., [La: *Rubrica cititorilor răspunde* prof. Ioan L. Hedeșan care semnaleză că diftongul *ea* din cuvinte de tipul *leage* nu ar fi dispărut din graiurile crișean și bănățean], LR, 18, nr. 3, 1969, 301.
526. GHEȚIE, ION, *Asupra repartiției dialectale a dacoromânei*, LR, 18, nr. 5, 1969, 503-508.  
Vezi și nr. 527, 543, 544.
527. GHEȚIE, ION, *Repartiția graiurilor dacoromâne și o chestiune de principiu*, LR, 19, nr. 2, 1970, 171-173.  
Vezi și nr. 526, 543, 544.
528. GHICULETE, GALINA, *Fonetica graiurilor moldovenești de nord în comparație cu fonetica graiurilor moldovenești de sud* [cu 5 hărți în text], FD, 6, 1969, 97-105.
529. GRECU, DOINA, *Acțiunea limbii literare asupra lexicului unui grai din Banat* [graiul din Berzovia], CL, 14, nr. 2, 1969, 231-239.
530. GRECU, DOINA, *Observații asupra pătrunderii neologismelor într-un grai din Banat* [graiul din Berzovia], CL, 14, nr. 1, 1969, 43-47.
531. IONESCU, LILIANA, *Palatalizarea labialelor în graiurile din Moldova* [cu un tabel în text], FD, 6, 1969, 49-57.

532. IONESCU, LILIANA, *Phonological rules in the vocalism of the dialects spoken in Moldavia*, RRL, 14, nr. 5, 1969, 459—470.
533. IONICĂ, ION, *În legătură cu palatalizarea labialelor (Pe baza datelor NALR- Oltenia)* [cu 3 hărți în text], FD, 6, 1969, 107—115.
534. MĂRII, I., *Însemnări despre imperativele regionale „duce-vă-ți” / „duce-vi-ți” și „culcați-vă-ți” / „culcați-vi-ți”*, CL, 14, nr. 2, 1969, 255—263.
535. MĂRUȘCA, N., *Cîteva abateri în sintaxa propoziției graiului din comuna Borod (Bihor)*, CLL, 1, 1968, 69—73.
536. MĂRUȘCA, N., *Vocalismul graiului din comuna Borod (Bihor)*, CLL, [2], 1969, 51—73.
537. NEAGOE, VICTORELA, *Aspecte ale terminologiei viticole în graiurile olteneste (Pe baza NALR — Oltenia)* [cu 4 hărți în text], FD, 6, 1969, 117—129.
538. PETRIȘOR, MARIN, *Graiul de la Ciudanovița (Valea Carașului)*. Academia Republicii Socialiste România. Centrul de istorie, filologie și etnografie Craiova. Comunicări. Seria lingvistică V, Craiova, 1969, 48 p. [litografiat]; reluat în *Philologica*, 1, 85—101 [cu un rezumat în franceză].
539. POP, GHEORGHE, *Elemente neologice în graiul maramureșean* [cu o bibliografie de 166 de titluri]. Rezumatul tezei de doctorat. Conducător științific: prof. dr. docent Romulus Todoran. Universitatea „Babeș-Bolyai” Cluj. Facultatea de filologie, Baia Mare, 1969, 38 p. [litografiat].
540. RUSU, GR., *Statutul fonologic al vocalelor ɔ, ɔ̃ și ɔ̃̃, în graiurile dacoromâne* [cu o hartă în text], CL, 14, nr. 2, 1969, 279—290.
541. RUSU, VALERIU, *Din morfologia graiurilor olteneste. Tendința spre diferențiere și analogie* [cu 3 hărți în text], FD, 6, 1969, 147—154.
542. RUSU, VALERIU, *Graiul din nord-vestul Olteniei. Sistemul fonetic. Considerații fonologice*. Rezumat la teza prezentată spre obținerea titlului de doctor în filologie. Conducător științific: acad. prof. Al. Rosetti. Academia R.S. România, Centrul de cercetări fonetice și dialectale, București, 1969, 15 p. [rotaprint].
543. RUSU, VALERIU, *Pe marginea discuției despre structura dialectală a dacoromânei*, LR, 19, nr. 2, 1970, 167—170.  
Vezi nr. 526, 527, 544.
544. RUSU, VALERIU, *Reflecții despre structura dialectală a dacoromânei (Pe marginea unor studii recente)*, SCL, 20 nr. 2, 1969, 215—220.  
Vezi nr. 526, 527, 543.
545. ȘUTEU, VALERIU, *Înregistrări de texte dialectale în Țara Moșilor* [cu un scurt glosar], FD, 6, 1969, 201—210.
546. TEAHA, TEOFIL, *Texte dialectale din Oaș* [cu o prezentare a principalelor particularități fonetice, morfologice și lexicale și cu un glosar], FD, 6, 1969, 211—232.
547. TODORAN, R., *Sur un argot roumain rural*, ACIL x, 1, 671—675; discuții: G.-M. Pintea 675—676 (franceză), F. J. Goergens 676 (engleză).
548. ULIVI, ANCA, *Termeni pentru rotula genunchiului după NALR — Oltenia* [cu o hartă în text], FD, 6, 1969, 163—172.
549. VASILIU, EM., *Există „interdialecte” ale limbii române?*, FD, 6, 1969, 255—262.  
Vezi nr. 524.
550. VINCENZ, ILEANA, *Anacolutul în graiurile populare în lumina gramaticii transformazionale*, FD, 6, 1969, 173—180.
551. VINȚELER, O., *Sinonimia în Atlasul lingvistic român* [cu rezumate în rusă și engleză], STUBB, 14, fasc. 2, 1969, 55—62.
552. \* \* *Atlasul lingvistic român*. Serie nouă. Academia Republicii Socialiste România. Filiala din Cluj. Institutul de lingvistică și istorie literară. Vol. VI. A. Substantiv. B. Articol. C. Adjectiv. D. Pronume. E. Numeral. F. Adverb. G. Prepoziție. H. Conjunție. Sub redacția acad. Emil Petrovici. Redactor principal: prof. univ. Ion Pătruș. Redactori: Pia Gradea, Rodica Orza. Colaboratori: Doina Grecu, Ion Mării, Gabriel Vasiliu. Cartograf principal. tehnoredactor: Ștefan Poenaru. Cartograf: Maria Gombos. Material cules de acad. Emil Petrovici în anii 1929—1938. Materialul din punctul 02 a fost adunat de Ștefan Pașca, cel din punctele 010, 012 de Theodor Capidan, [București], Editura Academiei Republicii Socialiste România, 1969, VIII + hărțile nr. 1571—1848 + 8 p., transcrierea fonetică (I—IV) și 10 hărți albe [cu o notă introductivă și un indice].  
Vezi și nr. 554, 558.
553. \* \* *Atlasul lingvistic român pe regiuni. Maramureș*. Academia Republicii Socialiste România. Filiala din Cluj. Institutul de lingvistică și istorie literară. Vol. I. A. Corpul omenesc (părțile corpului, boli, însușiri fizice și morale). B. Familia

(*rude, naștere, căsătorie, moarte*). [Întocmit] de Petru Neiescu, șeful sectorului de fonetică-fonologie al Institutului de lingvistică și istorie literară Grigore Rusu, șeful sectorului de dialectologie al Institutului de lingvistică și istorie literară, Ionel Stan, lector la Facultatea de filologie a Universității din Timișoara [București], Editura Academiei Republicii Socialiste România, 1969, XLVI, p. + 243 hărți dialectale, 2 hărți geografice, o anexă cu transcrierea fonetică (4 p.), 20 de hărți dialectale albe [cu un cuvânt înainte de acad. Emil Petrovici în română și în franceză, o introducere în română și franceză, informații despre localitățile și subiectele anchetate, abrevieri, indice alfabetic al cuvintelor-titlu, indice alfabetic al termenilor cuprinși în hărți, corespondența hărților dintre ALRR-Mar. și NALR-Olt. și corespondențele dintre ALRR-Mar. și alte atlase romanice (AIS, ALA, ALC, ALGO, ALF, ALG, ALL, ALM, ALMC, ALPI, ALR I, ALR II, ALRM I, ALRM II, ALR II MN, ALS, ALW, NALR-Olt., WLAD)].  
Vezi și nr. 557, 560, 562, 563.



Vezi și nr. 77, 458, 669, 772, 874, 910.

### Recenzii

554. BIDIAN, VIOREL, *Volumul 6 din Atlasul lingvistic român*, Tribuna, 13, nr. 23, 1969, 5. Vezi nr. 552.
555. DAVID, P. I., *Texte dialectale din Oltenia*, publicate sub redacția prof. Boris Cazacu, de Cornelia Coțuț, Galina Ghiculete, Maria Mărdărescu, Valeriu Șuteu și Magdalena Vulpe, Editura Academiei R.S. România, București, 1967, LIII + 426 p., MO, 20, nr. 11-12, 1968, 1020-1024.
556. FRĂȚILĂ, V., „*Noul Atlas lingvistic pe regiuni, Oltenia I'*”, Orizont, 20, nr. 3, 1969, 94-97.
557. KELEMEN, BÉLA, *Atlasul lingvistic român pe regiuni. Maramureș. I.* de Petru Neiescu, Grigore Rusu, Ionel Stan. Editura Academiei Republicii Socialiste România, 1969, I-XVI + 243 tékép, NYIK, 13, nr. 2, 1969, 380-381 [în maghiară]. Vezi nr. 553.
558. NEIESCU, PETRU, *Atlasul lingvistic român*, serie nouă, partea a II-a, vol. VI, București, Editura Academiei, 1969, 280 h + VIII p., CL, 14, nr. 2, 1969, 351-352. Vezi nr. 552.
559. NUȚĂ, ION, *Lexic regional*, 2, Editura științifică, București, 1967, 156 p., ANL, 19, 1968 [1969], 209-210.
560. PETROȘANU, DOINA, Neiescu, P., Rusu, Gr. și Stan, I., *Atlasul lingvistic român pe regiuni - Maramureș*, București, Edit. Academiei R.S. România, XLVI p. + 245 hărți, Progr. Șt., 5, nr. 10, 1969, 461. Vezi nr. 553.
561. RUSU, VALERIU, Ion Birlea, *Literatură populară din Maramureș*, ediție îngrijită și studiu introductiv de Iordan Datcu, cu un cuvânt înainte de Mihai Pop, București, Editura pentru literatură, 1968, I-335 pag., II-500 pag., LR, 18, nr. 5, 1969, 516-518.
562. TAȘCU, VALENTIN, *O realizare de prestigiu [Atlasul lingvistic pe regiuni. Maramureș, Vol. II]*, Tribuna, 13, nr. 19, 1969, 6. Vezi nr. 553.
563. TODORAN, R., Petru Neiescu, Grigore Rusu, Ionel Stan, *Atlasul lingvistic român pe regiuni. Maramureș*, vol. I. A. *Corpul omenesc (părțile corpului, boli, însușiri fizice și morale)*; B. *Familia (rude, naștere, căsătorie, moarte)*, [București], Editura Academiei, 1969. XLVI + 243 (+2) hărți, CL, 14, nr. 2, 1969, 352-353. Vezi nr. 553.

### c. Aromână

564. NEIESCU, PETRU, *Note aromâne (I) [aseără (asără), încăleca, măsă, măsă, român, românie]*, CL, 14, nr. 2, 1969, 305-307.
565. SARAMANDU, NICOLAE, *Sistemul formelor verbale compuse în aromână* [cu un tabel în text], FD, 6, 1969, 155-162.

## d. Istroromână

566. CANTEMIR, TRAIAN, *Noi date istorice referitoare la istroromânii*, LL, 19, 1968 [1969], 91—110.  
 567. NEIESCU, ILEANA, STAN, AURELIA, *Din onomastica istroromână*, LR, 19, nr. 1, 1970, 59—64.



Vezi și nr. 164, 910.

## Recenzii

568. MIHĂESCU, H., PAVAO, TEKAVČIĆ, *Današnji istroromanski dijalekt Vodnjanina* [Le dialecte istro-roman parlé aujourd'hui à Vodnjan], „Rad Jugoslovenske Akademije Znanosti i Umjetnosti”, Knj. 344. 1967, pp. 141—288 (Odjel za filologiju), RESEE, 7, nr. 2, 1969, 421—423.

## e. Meglenoromână

569. MARCOVIĆ, RATOMIR, *Texte dialectale din Homolje (R.S.F. Iugoslavia)*, FD, 6, 1969, 187—200.

## f. Româna peste hotare

570. NESTORESCU, VIRGIL, PETRIȘOR, MARIN, *Graiul românilor din Bregovo (regiunea Vidin, R.P. Bulgaria)* [cuvint înainte, fonetică, morfologie, sintaxă, lexic, texte]. Academia Republicii Socialiste România, Institutul de lingvistică din București, Centrul de istorie, filologie și etnografie Craiova, *Texte dialectale I, Craiova*, 1969, 56 p. [litografiat].

## 5. FILOLOGIE

571. ALEXIANU, AL., *Din vechea literatură românească epigrafică : versul de inscripție murală, lapidară, iconară, pe țesături și lucruri bisericesti*, GB, 27, nr. 7—8, 1968, 856—878.  
 Vezi și nr. 754.
572. ANGHELESCU, MIRCEA, *Amorven și Zalida* [manuscris aflat sub cota nr. 11.521 la Biblioteca Centrală de Stat], LR, 18, nr. 4, 1969, 315—318.
573. ANGHELESCU, MIRCEA, *Din istoria unui motiv poetic : „Inimă, mă ia mirare”*, LL, 20, 1969, 35—38.
574. BALOTĂ, ANTON, *Autenticitatea „Învățăturilor lui Neagoe Basarab”*, Studii, 27, nr. 2, 1969, 271—280.  
 Vezi și nr. 758.
575. BARDIERU, AL., *Contribuții la Bibliografia veche românească și la cunoașterea tipăriturilor apărute în tipografia mânăstirii Neamț în veacul al XIX-lea* [foaie volantă din 1842 cu 3 rugăciuni], MMS, 45, nr. 3—4, 1969, 243—245.
576. BĂRBULESCU, B., „Floarea darurilor” și versiunile ei, RLit, 3, nr. 2, 1970, 10.
577. BINDER, PAVEL și HITMANN, ARNOLD, *Românii din Brașov în epoca Reformei*, stist, 13, 1969, 79—93.
578. BLÜCHER, GEBHARD, *Considerații filigranologice asupra Evangheliarului slavon al lui Laurentie* [cu o bibliografie de 8 titluri], RB, 22, nr. 12, 1969, 741—742.
579. BLÜCHER, GEBHARD, *Posibilități de datare cu ajutorul filigranelor. Un model matematic* [cu o bibliografie de 11 titluri], RB, 22, nr. 10, 1969, 618—623.
580. BOGDAN, DAMIAN, P., *Actele lui Ștefan cel Mare din colecțiile Bibliotecii Academiei* [cu un rezumat în franceză], SCB, 9, 1969, 93—99.



581. BOGDAN, DAMIAN P., *Patru acte de la Ștefan cel Mare* [texte slavone inedite cu antroponimice și toponimice în mare parte necunoscute], RA, 12, nr. 1, 1969, 245—262.
582. BOROIANU, C., *În legătură cu datarea cronicii lui Neculce*, RITL, 18, nr. 4, 1969, 691—694. Vezi BRL, 11, 1968/1969, nr. 591.
583. BULAT, T. G., *Tipografia Mitropoliei Bucureștilor în a doua jumătate a secolului al XVIII-lea (1754—1810)*, BO, 87, nr. 7—8, 1969, 791—816.
584. BULAT, T. G., *Tipografia și tipăriurile sfântului Ierarh Calinic de la Cernica*, BO, 86, nr. 3—5, 1968, 398—409.
585. CAPROȘU, I., *Documente moldovenești inedite din vremea Movileștilor*, AnIst. Iași, 6, 1969, 227—236.
586. CARATAȘU, MIHAIL, DIMA-DRĂGAN, CORNELIU, *Un catalog necunoscut al bibliotecii domnitorului Constantin Brîncoveanu* [cu 3 facsimile și un rezumat în franceză], SCB, 9, 1969, 209—217.
587. CAROL, ENGEL, *Cîntece de lume românești în manuscrise maghiare din Transilvania. Însemnări pe marginea unor variante* [cu un facsimil], RITL, 18, nr. 1, 1969, 69—84.
588. CÂNDEA, V., „*Franțozii*” în bibliile românești din secolul al XVII-lea, LR, 19, nr. 2, 1970, 139—140.
589. CHIȚIMIA, I. C., *Les livres populaires dans les littératures slaves et la littérature roumaine, leur fonction littéraire nationale et l'importance en plan universel*, RS, 16, 1968, 257—271.
590. CIUCĂ, M. D., *Un perilipsis al bilciurilor și tîrgurilor din Țara Românească (1828)*, RA, 12, nr. 2, 1969, 272—280.
591. CIUCĂ, VALENTIN, G. T. Kirileanu, editor al operei lui Creangă, RLit., 2, nr. 52, 1969, 29.
592. COMAN, V., *Contribuția preoțimii de la biserică „Sf. Nicolae”—Schei la scrisul românesc cu litere latine în secolul XVIII*, MA, 13, nr. 7—8, 1968, 608—609.
593. COMBIESCU, MARIANA, *Apostolul din colecția Gaster* [cu un tabel în text], SLLF, 173—187.
594. CRĂCIUN, IOACHIM, *Incunabile românești și cărți rare și prețioase tipărite pe pămîntul țării noastre (1508—1600)* [cu un rezumat în franceză], SCB, 9, 1969, 129—137.
595. CRONȚ, GHEORGHE, Coresi. „*Mai bine e a grăi cinci cuvinte cu înțeles*”, MI, 3, nr. 4, 1969, 84—88.
596. CURTICĂPEANU, DOINA, *Editarea istoriografiei*, Tribuna, 13, nr. 27, 1969, 3.
597. DANKANITS, A., *Vechi tipăriuri transilvănene*, RB, 22, nr. 2, 1969, 101—102.
598. DEMÉNY, L., *A dus oare Coresi tiparnița de la Tîrgoviște la Brașov?* [cu 6 figuri în text], LL, 19, 1968 [1969], 77—90.
599. DEMÉNY, L., *L'imprimerie cyrillique de Macarios de Valachie* [cu numeroase facsimile în afară de text], RRH, 8, nr. 3, 1969, 549—574.
600. DEMÉNY, L., *Noi contribuții la activitatea tipografică a lui Laurentie* [cu 10 facsimile], RB, 22, nr. 4, 1969, 219—227. Vezi și nr. 747.
601. DEMÉNY, L., *O contribuție valoroasă cu privire la identificarea lui Anonymus* [Gesta Hungarorum — scris de episcopul Posa din Bosnia], RA, 12, nr. 11, 1969, 316—317.
602. DEMÉNY, L., *Papiergeschichte des 16. Jahrhunderts im Blickpunkt der Historiker aus Rumänien (Aufgaben und Aussichten)*, RRH, 7, nr. 1, 1968, 17—27.
603. DEMÉNY, LUDOVIC, *Typographische Kennzeichen der kyrillischen Druckerpresse in Hermannstadt im 16. Jahrhundert* [cu 7 figuri în text, 3 în afară de text și un rezumat în română], FVL, 12, nr. 1, 1969, 25—36.
604. DIMA-DRĂGAN, CORNELIU și CARATAȘU, MIHAIL, *Un catalog necunoscut al bibliotecii Mănăstirii Horezu* [cu o anexă cuprinzînd catalogul], BO, 87, nr. 5—6, 1969, 590—625.
605. DINCĂ, GEORGE, *Început de slovă în fările române*, GB, 27, nr. 5—6, 1968, 711—718.
606. DRĂGUȚ, VASILE, *Vechi documente hunedorene*, București, Editura Meridiane, 1968, 72 p. + 47 ilustrații. Vezi și nr. 769.
607. DRIMBA, LUCIAN, *Primele traduceri românești din literatura dramatică*, CLL, 1, 1968, 98—104.
608. DRIMBA, OVIDIU, *Prima traducere românească inedită din „Hernani”* [făcută de I. Heliade-Rădulescu], RLit, 2, nr. 14, 1969, 13.
609. DUMITRESCU, ION, *Ediția Maiorescu a poeziilor lui Eminescu*, LL, 18, 1968 [1969], 27—36.
610. D. Z., *Editarea științifică a textelor românești vechi*, Contemporanul, nr. 28, 1969, 8.
611. EUSTATIEVICI BRAȘOVEANUL, DIMITRIE, *Gramatica românească 1757. Prima gramatică a limbii române*. Ediție, studiu introductiv și glosar de N. A. Ursu, București, Editura științifică, 1969, 157 [—159] p. [cu 4 facsimile în text și 4 în afară de text]. Vezi și nr. 727.

612. GHEȚIE, ION, *În legătură cu localizarea Evangheliarului din Petersburg*, LR, **18**, nr. 3, 1969, 279—281.
613. GHEȚIE, ION, *Între istorie literară și filologie. A existat „Vocea Patriotului Național”?* [cu 2 facsimile în text], LR, **19**, nr. 1, 1970, 75—81.
614. GHEȚIE, ION, *Textele rotacizante și originile scrisului literar românesc — Chestiuni de metodă* —, SLLF, 189—241.
615. GHEȚIE, ION, *Unde s-a tradus întâia Cazanie coresiiană?*, LR, **19**, nr. 2, 1970, 121—127.
616. GONCIARIU, C., CONSTANTINESCU, GH., *Două documente româno-slave din depozitele Muzeului de istorie din Focșani* [transcriere, traducere și două facsimile în afară de text], RA, **12**, nr. 2, 1969, 263—269.
617. GRIGORAȘ, N., *Trei documente inedite despre Miron Costin*, AnIst. Iași, **6**, 1969, 237—239.
618. HRENIUC, ȘT. D., *O veche carte bisericească tipărită pe vremea Mitropolitului Petru Movilă [Triodul Floriilor, Lwov, 1642, în limba slavonă, tipărit de Mihail Slioska]*, MMS, **44**, nr. 3—4, 1968, 231—232.
619. HUTTMANN, ARNOLD, BINDER, PAVEL, *Filip Moldoveanul, primul tipograf român*, RB, **21**, nr. 8, 1968, 473—475.  
Vezi și nr. 746.
620. HUTTMANN, ARNOLD, BINDER, PAVEL, *Geneza Cazaniei a II-a (1581) și legăturile diaconului Coresi cu tipografia latină din Brașov*, SLLF, 243—258.
621. IORDAN, IORGU, *Despre „două ediții Neculce”, care sînt, de fapt, una singură*, LR, **18** nr. 5, 1969, 499—501.  
Vezi și nr. 677.
622. IORDAN, IORGU, *Despre edițiile de texte*, SLLF, 259—268.
623. IVAȘCU, GEORGE, *Anonimul brîncovenesc*, MI, **3**, nr. 5, 1969, 18—20, 99.
624. JAKÓ, SIGISMUND, *Bibliografia privind istoria hîrtiei din România*, STUBBHIST, **14**, fasc. 1, 1969, 3—15.  
Vezi și nr. 688.
625. JAKÓ, SIGISMUND, *Începuturile folosirii hîrtiei în țara noastră. Probleme ale istoriei hîrtiei în România* [cu o bogată bibliografie], RB, **22**, nr. 11, 1969, 675—678.
626. KARA, I., *Din activitatea editorială a lui Gh. Asachi. Tipărituri în limbi străine*, MMS, **44**, nr. 3—4, 1968, 229—231.
627. LENGHEL, IOAN, *Un incunabul rarissim descoperit la Oradea: Defensorum euratorum* [cu bibliografie], RB, **22**, nr. 1, 1969, 38—40.
628. LEONTE, ILEANA, *Condica mănăstirii Radu Vodă din Buurești (Manuscrisul nr. 256 de la Arhivele Statului din București) Descriere arhivistică* [cu 9 reproduceri după filigranele hîrtiei și un rezumat în franceză], RA, **12**, nr. 2, 1969, 87—105.
629. LIVEANU, VASILE, D., *Treptata descoperire a unui cărturar: Constantin Cantacuzino stolnicul*, MI, **4**, nr. 2, 1970, 6—10.
630. MANOLACHE, TEODOR N., *La aniversarea umanistului brașovean Johannes Honterus*, MO, **20**, nr. 11—12, 1968, 1000—1003.
631. MANOLACHE, TEODOR N., *200 de ani de la nașterea mitropolitului Veniamin Costachi*, MO, **20**, nr. 11—12, 1968, 1003—1004.
632. MANOLACHE, TEODOR N., *440 de ani de existență documentară a unei tipografii de la Sibiu*, MO, **20**, nr. 9—10, 1968, 832—933.
633. MAREȘ, AL., *În legătură cu activitatea tipografică a diacului Lorinț* [cu 7 figuri în text], LR, **19**, nr. 2, 1970, 129—137.
634. MAREȘ, ALEXANDRU, *Liturghierul lui Coresi. Text stabilit, studiu introductiv și indice de ...* Institutul de lingvistică, București, Editura Academiei Republicii Socialiste România, 1969, 192 p. + 84 de facsimile în afară de text + erata.  
Vezi și nr. 727.
635. MAREȘ, ALEXANDRU, *Prima pravilă bisericească tipărită în limba română și raporturile ei cu cele mai vechi versiuni ale Nomocanonului prescurtat* [cu 2 tabele și 4 figuri în text], SLLF, 269—293.
636. MAREȘ, ALEXANDRU, *Un octoih românesc din secolul al XV-lea?* cu [8 figuri și 3 facsimile în text], LR, **18**, nr. 3, 1969, 239—251.  
Vezi și nr. 692.
637. MICLUȚA, V., *Achiziții de materiale documentare făcute de Arhivele Statului în anii 1968—69*, RA, **12**, nr. 2, 1969, 303—308.
638. MÎRȚU, FLAMINIU, *Manuscrisul de la mănăstirea Cernica și paternitatea primei „Istorie a Cîmpulungului”*, BO, **87**, nr. 3—4, 1969, 404—408.
639. MOLIN, VIRGIL, *Cărți bisericești tipărite la Rîmnic pentru Mitropolia de Carlovă*, MO, **20**, nr. 7—8, 1968, 548—559.  
Vezi și nr. 770.

640. NAGHIU, IOSIF E., *Incunabilele Bibliotecii „Mihai Eminescu” din Iași*, MMS, 44, nr. 7-8, 1968, 441-442.
642. NEAMȚU, DRAGOȘ, SEBASTIAN, *Paternitatea și datarea cronicii „Istoriile domnilor Țării Românești”*, RLit, 2, nr. 50, 1969, 12-13.
643. NICOLA, ION, *Un calendar necunoscut* [Sibiu, 1793], LL, 19, 1968 [1969], 261.
644. NICULAIE, V., *140 de ani de la apariția primelor publicații periodice românești*, PN, 14, nr. 8-9, 1969, 50-52.
645. NUSSBÄCHER, G., *Două tipărituri românești brașovene de acum 400 de ani [Psaltirea românească 1570 și Liturghierul românesc 1570 ale diaconului Coresi]*, „Drum nou”. Organ al Comitetului județean Brașov al P.C.R. și al Consiliului popular județean, 27, nr. 7814, 19 febr. 1970, 2.
646. NUSSBÄCHER, G., *Primul document scris în limba română la Brașov*, „Drum nou”. Organ al Comitetului județean Brașov al P.C.R. și al Consiliului popular județean, 26, nr. 7769, 25 dec. 1969, 2.
647. NUSSBÄCHER, GERNOT, *Wann schrieb Popa Iane? Das zweitälteste Kronstädter rumänische Sprachdenkmal nun genau datiert*, „Karpätenrundschau”, Wochenschrift für Gesellschaft, Politik, Kultur, Kronstadt, 13, nr. 51, 19 dec. 1969, 7.
648. OLTEANU, PANDELE, „*Fiore di virtù*” dans les versions slaves traduites du roumain, RS, 16, 1968, 273-304.  
Vezi și nr. 704.
649. PASCU, ȘTEFAN, *Sur la version latine de la chronique d'Ureche*, RRH, 8, nr. 3, 1969, 537-548.
650. PĂPURIȚĂ, D. M., [La rubrica : Completări și adăugiri la *Bibliografia românească veche*] *Foi volante din colecțiile Bibliotecii Centrale de Stat*, RB, 22, nr. 2, 1969, 97-99.
651. PĂRNUȚĂ, GHEORGHE, [La rubrica : Completări la *Bibliografia românească veche*] *Învățăturile și îndemmurile lui Nicolae Nicolau*, RB, 22, nr. 2, 1969, 100-101.  
Vezi și nr. 761.
652. PISTRUI, CHIRIL, *Tetraevanghelul de la Suceava (Manuscris slav, 1529)*, MMS, 44, nr. 7-8, 1968, 442-444.
653. POPA, ATANASIE, *Un cărturar bihorean din secolul al XVII-lea : popa Pătru din Tinăud*, LL, 20, 1969, 193-197.
654. POPA, ATANASIE, *Versioni vechi ale Psalmului 50*, MB, 18, nr. 8-10, 1968, 421-433.  
Vezi și nr. 758.
655. POPESCU, MIHAIL-GABRIEL, *Mitropolitul Ungrovlahiei Antim Ivireanul, cîrmuitor bisericesc și propăvăduitor al Evangheliei* [vezi partea a doua a studiului, capitolul al II-lea : Contribuția Didahiilor la progresul limbii literare românești], sr, 21, nr. 1-2, 1969, 3-85.
656. PORCESCU, SCARLAT, *Cartea veche - o etapă culturală*, Cronica, 4, nr. 23, 1969, 11.
657. RIZESCU, I., *Considerații filologice și lexicale asupra Pravilei lui Eustratie logofătul (Pravila aleasă)* [cu un facsimil în text], SLLF, 295-315.
658. SACERDOȚEANU, AURELIAN, *Colecția „Hurmuzaki”* [cu un rezumat în franceză], RA, 12, nr. 2, 1969, 31-57.
659. SIMONESCU, DAN, *Un mare editor și tipograf din secolul al XVI-lea : Coresi* [cu un rezumat în franceză], scb, 9, 1969, 53-59.
660. SINESCU, C., *Contribuții la Bibliografia românească veche. O carte necunoscută [Viețile sfinților din luna octombrie, ediția a II-a, Mănăstirea Neamț, 1809, text chirilic]*, MMS, 44, nr. 11-12, 1968, 704-709.  
Vezi și nr. 760.
661. SORESCU, GEORGE, *Un manuscris necunoscut de G. Asachi*, Ramuri, 6, nr. 11, 1969, 15.
662. STROE, VICTOR, *Expoziție-concurs* [manuscrite și tipărituri aflate în biblioteci personale], RB, 22, nr. 2, 1969, 92-94.
663. SUCIU, I. D., GLÜCK, E., *Arhiva diezezei Ardealului*, RA, 12, nr. 2, 1969, 219-229.
664. ȘTEFAN, PETRE, *Tipograful Coresi logofăt pămîntean*, LL, 18, 1968 [1969], 13-25.  
Vezi și nr. 722.
665. ȘTREMPEL, GABRIEL, *Romanul popular în colecțiile de manuscrite ale Bibliotecii Academiei, Achizițiile din anii 1950-1967* [cu un rezumat în franceză], scb, 9, 1969, 113-118.
666. ȘUTEU, FLORA, *Literarizare, modernizare și critică de text în editarea poeziilor lui Eminescu*, SLLF, 317-338.
667. TANAȘOCA, NICOLAE-ȘERBAN, *Un manuscris românesc necunoscut de la începutul secolului al XVIII-lea : Codex Guran*, Ramuri, 6, nr. 9, 1969, 20.

668. TEMPEA, RADU, *Istoria sfintei beseareci a Scheilor Braşovului*. Ediție îngrijită, studiu introductiv, indice de nume, glosar, note de Octavian Şchiau și Livia Bote [cu 23 de planșe în afară de text], [București], Editura pentru literatură, 1969, 227 p.  
Vezi și nr. 728, 729.
669. TODORAN, R., *Particularitățile dialectale bănăţene într-un manuscris de la începutul secolului al XIX-lea (I)* [Cronica lui Nicolae Stoica; fonetică, gramatică și formarea cuvintelor], CL, 14, nr. 2, 1969, 291–303.
670. TRITEANU, MIHAIL, *Biblioteca filialei din Cluj a Academiei Republicii Socialiste România*, SCDB, 10, nr. 3, 1968, 327–340.  
Vezi și nr. 766.
671. TUDOR, SANDU, *Predostovii inedite*, GB, 28, nr. 3–4, 1969, 443–448.  
Vezi și nr. 768.
672. UNGHEANU, MIHAI, *Manuscrise care-și așteaptă editorii*, Scinteia, 39, nr. 8213, 11 oct. 1969, 1.
673. UNGUREANU, GH., *Un manuscris necunoscut al poeziilor lui Gh. Asachi*, Cronica, 4, nr. 44, 1969, 6, 8.
674. URŞU, N. A., *Adevăratul nume al lui Zilot Românul* [cu 4 facsimile în text], LR, 18, nr. 4, 1969, 305–313.
675. URŞU, N. A., *Cui aparține traducerea franceză a Cântării României?* Cronica, 4, nr. 15, 1969, 11.
676. VACARIU, D., *Zbuciumata istorie a unei vechi tipărituri* [Sfînta și dumnezeiasca evanghelie, București, 1682], Cronica, 5, nr. 4, 1970, 11.
677. VELCIU, DUMITRU, *Pe marginea a două ediții Neculce*, Contemporanul, nr. 15, 1969, 8.  
Vezi și nr. 621.
678. VELCIU, DUMITRU, *Cînd și-a redactat Neculce cronică?*, RLit, 2, nr. 20, 1969, 13.
679. VELCIU, DUMITRU, *Un diac din secolul al XVII-lea: Enache grămăticul, cămăraș de ocnă, tatăl vitreg al cronicarului Ion Neculce*, LL, 20, 1969, 199–207.
680. VORNICESCU, NESTOR, *Relații bisericești-culturale între Mănăstirea Neamț și Transilvania din cele mai vechi timpuri pînă în preajma anului 1918*, MMS, 44, nr. 11–12, 1968, 664–701.  
Vezi și nr. 767.
681. ZAMFIRESCU, DAN, *Precizări* [răspuns la recerzicia lui I. C. Chițimia din RITL, nr. 4, 1968 la cartea lui Dan Zamfirescu *Studii și articole de literatură română veche*, 1967], RLit, 2, nr. 19, 1969, 10.
682. ZDRENGHEA, MARIA, *Problèmes soulevés par les premiers traductions roumaines du slavon au XVI<sup>e</sup> siècle*, RS, 16, 1968, 305–309.
683. ZUGRAV, I., *Cărți rare cu diferite însemnări păstrate în biblioteca mănăstirii „Sf. Ioan cel Nou” din Suceava* [Divanul lui D. Cantemir, *Chiriadodromionul* din 1699 din Belgrad, un apostol slav din 1666 de la Lioy], MMS, 44, nr. 5–6, 1968, 322–324.
684. \* \* \* *Documenta romaniae historica. B. Țara Românească*. Vol. XXIII (1630–1637). Volum întocmit de Damaschin Mîoc. Academia Republicii Socialiste România. Institutul de istorie „Nicolae Iorga”, București, Editura Academiei Republicii Socialiste România, 1969, 831.
685. \* \* \* *Literatura română veche (1402–1647)*. Vol. I–II. Introducere, ediție îngrijită și note de G. Mihăilă și Dan Zamfirescu, București, Editura tineretului, [1969], I: 309 [–311] p.; II: 295 [–296] p. (Lyceum, 63 și 64).  
Vezi și nr. 711, 753.
686. \* \* \* *Publicațiile periodice românești (ziare, gazete, reviste)*. Tom. III. *Catalog alfabetic: 1907–1918*, *Supliment: 1790–1906*. Descriere bibliografică de George Baiculescu, Georgeta Răduică și Neonila Onofrei. Biblioteca Academiei Republicii Socialiste România, București, Editura Academiei Republicii Socialiste România, 1969, 871 p.



Vezi și nr. 378, 379, 388, 390, 396, 405, 406, 414, 415, 417, 443, 458, 464, 465, 469, 1193, 1334.

## Recenzii

687. ARMBRUSTER, A., \* \* \* *Umanistul Nicolaus Olahus (Nicolae Românul) (1493-1568)*. Texte alese. Studiu introductiv și note de I. S. Fîru și Corneliu Albu, Edit. științifică, București, 1968, 277 p., Studii, 22, nr. 6, 1969, 1205-1207.
688. ANDREESCU, Șt., Emil Vîrtosu, *Paleografia româno-chirilică*, Editura științifică, București, 1968, 346 p., mo, 20, nr. 7-8, 1968, 677.  
Vezi BRL, 11, 1968/1969, nr. 635.
689. BĂCÎRU, LIVIA, Jakós, Sigismund, *Bibliografia privind istoria hîrtiei din România*. În Studia Universitatis Babeș-Bolyai, Series Historia 14/1969, fasciculus, I, p. 3-15, RB, 22, nr. 10, 1969, 634-635.  
Vezi nr. 624.
690. BALICA, GH., Emil Vîrtosu, *Paleografia româno-chirilică*, Editura științifică, București, 1968, 346 p. + LXI planșe, MMS, 44, nr. 9-10, 1968, 575-578.  
Vezi BRL, 11, 1968/1969, nr. 635.
691. BĂLAN, C., Emil Vîrtosu, *Paleografia româno-chirilică* (Paleografija rumynskih dokumentov, napisannyh kirillicej), Ed. Academiei [sic], București, 1968, 347 p. + 41 pl., RRH, 8, nr. 5, 1969, 928-931.  
Vezi BRL, 11, 1968/1969, nr. 635.
692. B[ĂRBULESCU], C., Alexandru Mareș, *Un Oetolh românesc din secolul al XVI-lea?*, în „Limba română”, București, XVIII (1969), nr. 3, p. 239-251, ST, 21, nr. 9-10, 1969, 758-759.  
Vezi nr. 636.
693. BĂRBULESCU, C., *Catalogul manuscriselor românești* [vol. IV, 1967], RLit, 2, nr. 41, 1969, 12.  
Vezi BRL, 11, 1968/1969, nr. 638.
694. BĂRBULESCU, C., Damian P. Bogdan, *La mise en valeur des fonds des manuscrits et les documents slaves de la Bibliothèque de l'Académie de la République Socialiste de Roumanie*, în „Revue roumaine d'histoire”, Bucarest, t. VII (1968), nr. 4, p. 587-612, BO, 37, nr. 1-2, 1969, 234-237.  
Vezi BRL, 11, 1968/1969, nr. 588.
695. BĂRBULESCU, C., Dan Zamfirescu, *Studii și articole de literatură română veche*, București, Editura pentru literatură, 1967, 235 p., GB, 27, nr. 11-12, 1968, 1265-1268.
696. B[ĂRBULESCU], C., D. M. Pippidi, *În jurul papirilor de la Derweni și Callatis*, în „Studii clasice”, București IX (1967), p. 203-210 (Societatea de Studii clasice din Republica Socialistă România), ST, 21, nr. 1-2, 1969, 128-130.
697. BĂRBULESCU, C., Ferenc Hervay, *L'imprimerie du maître Philippe de Nagyaszeben et les premiers livres en langue roumaine*, în „Magyar Könyvszemle”, Budapest, 1965, no. 2, p. 119-127, BO, 36, nr. 3-5, 1968, 502-504.
698. BĂRBULESCU, C., G. Ștrempel, *Un cronograf ilustrat atribuit mitropolitului Antim Ivi-reanul*, în „Romanoslavica”, XII (1966), București, p. 309-353, BO, 36, nr. 7-8, 1968, 975-977.
699. BĂRBULESCU, C., I. I. Roman, *Un document românesc scris la Brașov în secolul al XVI-lea*, în „Studii și articole de istorie”, București, XI (1968), p. 263-264, BO, 37, nr. 5-6, 1969, 632-634.
700. B[ĂRBULESCU], C., Ion Gheție, *Maramureșul anilor 1500 - patrie a textelor rotacizante?*, în „Limba română”, București, XVII (1968), nr. 3, p. 251-258, GB, 27, nr. 9-10, 1968, 1088.  
Vezi BRL, 11, 1968/1969, nr. 607.
701. BĂRBULESCU, C., Ion Radu Mircea, *Cel mai vechi manuscris miniat din Țara Românească: Tetraevanghelul popii Nicodim (1404-1405)*, în „Romanoslavica”, București, XIII (1966), p. 203-221, BO, 36, nr. 7-8, 1968, 977-979.
702. BĂRBULESCU, C., *Letopiseșul de la Bistrița* [pe marginea articolului lui Damian P. Bogdan din RESEE, 6, nr. 3, 1968], RLit, 2, nr. 47, 1969, 10.  
Vezi BRL, 11, 1968/1969, nr. 589.
703. B[ĂRBULESCU], C., Mariana Combiescu, *Psaltirea de la Mehadia*, în „Limba română”, București, XVII (1968), nr. 3, p. 259-263, ST, 21, nr. 1-2, 1969, 124-125.  
Vezi BRL, 11, 1968/1969, nr. 598.
704. B[ĂRBULESCU], C., Matei Cazacu, *Sur la date de la lettre de Neacșu de Cîmpulung*, în „Revue des études sud-est européennes”, București, VI (1968), nr. 3, p. 525-528, ST, 21, nr. 9-10, 1969, 741.  
Vezi BRL, 11, 1968/1969, nr. 593.

705. BĂRBULESCU, C., Pandele Olteanu, „*Fiore di virtù*” dans les versions slaves traduites du roumain (Colecția „Asociația slavistilor din Republica Socialistă România”), in „Romanoslavica”, București, xvi (1968), p. 273–304, vo, 87, nr. 3–4, 1969, 541–544.  
Vezi nr. 648.
706. BĂRBULESCU, C., P. P. Panaitescu, *Les origines de l'imprimerie en langue roumaine*, in „Revue des études sud-est européennes”, Bucarest, vi (1968), nr. 1, p. 23–37, vo, 86, nr. 3–5, 1968, 504–508.  
Vezi BRL, 11, 1968/1969, nr. 618.
707. B[ĂRBULESCU], C., Viorica Pamfil, *Observații cu privire la frecvența cuvintelor în limba secolului al XVI-lea*, in „Studii și cercetări lingvistice”, București, xix (1968), nr. 3, p. 297–302, st, 21, nr. 3–4, 1969, 295–296.  
Vezi BRL, 11, 1968/1969, nr. 328.
708. BĂRBULESCU, C., Virgil Cândea, *L'humanisme d'Udriște Năsturel et l'agonie des lettres slavonnes en Valachie*, in „Revue des études sud-est européennes”, Bucarest, vi (1968), nr. 2, p. 239–286, vo, 86, nr. 9–10, 1968, 1223–1227.  
Vezi BRL, 11, 1968/1969, nr. 595.
709. CAPROȘU, I., Emil Virtosu, *Paleografia română-chirilică*, București, Editura științifică, 346 p., AnIst. Iași, 6, 1969, 297–298.
710. CAPROȘU, I., Gheorghe Șincai, *Opere, I. Hronica românilor*. Tom. I. Ediție îngrijită și studiu asupra limbii de Florea Fugariu, prefață și note de Manole Neagoie, București, Editura pentru literatură, CCXXIX + 604 p., AnIst. Iași, 6, 1969, 287–288.
711. CAPROȘU, I., G. Ștrempele (redactor responsabil), Fl. Moisil, L. Stoianovici, *Catalogul manuscriselor românești*, Vol. IV, București, Editura Academiei Republicii Socialiste România, 1967, 700 p., AnIst. Iași, 6, 1969, 247–248.  
Vezi BRL, 11, 1968/1969, nr. 638.
712. CRISTEA, DAN, G. Mîhăilă și Dan Zamfirescu : *Literatura română veche*, vol. I și II, Amfiteatru, 4, nr. 11, 1969, 16.  
Vezi nr. 685.
713. DECEI, AUREL, I. S. Frimu, Corneliu Albu, *Umanistul Nicolaus Olahus (Nicolae Românul) 1493–1568*. Texte alese [L'Humaniste Nicolaus Olahus, Nicolaus le Roumain, 1493–1568. Textes choisis], Ed. științifică, Bucarest, 1968, 278 p., RRH, 9, nr. 1, 1970, 151–156.
714. DOGARU, MARIA, E. Virtosu, *Paleografia româno-chirilică*. Editura științifică, București, 1968, 348 p. + ilustrații, RS, 12, nr. 11, 1969, 312–314.  
Vezi BRL, 11, 1968/1969, nr. 635.
715. DRINCU, SERGIU, Mircea Tomescu : „*Istoria cărții românești de la începuturi pînă la 1918*”, Orizont, 20, nr. 3, 1969, 91–92.  
Vezi BRL, 11, 1968/1969, nr. 632.
716. FRÎNCU, C., *Palia de la Orăștie, 1581–1582*, Text-facsimile-indice. Ediție îngrijită de Viorica Pamfil. Editura Academiei Republicii Socialiste România, București, 1968, 496 p., AUI, 15, 1969, 157–160.  
Vezi BRL, 11, 1968/1969, nr. 617.
717. GRAUR, AL., [La rubrica : *Cronica limbii*] *Ediții de texte* [pe marginea volumului SLLE], RLit, 2, nr. 45, 1969, 14.  
Vezi nr. 996.
718. HOMORODEAN, M., *Palia de la Orăștie 1581–1582*. Text-facsimile-indice. Ediție îngrijită de Viorica Pamfil, doctor în filologie, București, Editura Academiei Republicii Socialiste România, 1968, XIV + 459 pag., STUBB, 14, fasc. 2, 1969, 161–162.  
Vezi BRL, 11, 1968/1969, nr. 617.
719. IONESCU, I., Arnold Huttman și Pavel Binder, *Contribuții la biografia lui Filip Moldoveanul, primul tipograf român. Evoluția vieții culturale românești la Sibiu în epoca umanistă*, in „Limbă și literatură”, xvi, (1968), p. 145–174, mo, 21, nr. 3–4, 1969, 318–324.
720. IONESCU, I., C. Cihodaru, *Litoralul de apus al Mării Negre și cursul inferior al Dunării în cartografia medievală (secolele XII–XIV)*, in „Studii, revistă de istorie”, nr. 2/1968, p. 217–241, mo, 21, nr. 1–2, 1969, 153–156.
721. IONESCU, ION, *Palia de la Orăștie, 1581–1582*. Text, facsimile, indice. Ediție îngrijită de Viorica Pamfile [sic!], doctor în filologie. Ed. Academiei R.S. România, București, 1968, mo, 20, nr. 9–10, 1968, 837–838.  
Vezi BRL, 11, 1968/1969, br. 617.

723. IONESCU, I., Petre Ștefan, *Tipograful Coresi logofăt pământean*, în „Limbă și literatură”, București, XVIII (1968), p. 13–25, BO, 87, nr. 7–8, 1969, 846–851.  
Vezi nr. 664.
724. IONESCU-NIȘCOV, TR., Emil Vîrtosu, *Paleografia româno-chirilică*, București, Edit. științifică, 1968, 346 p., Studii, 22, nr. 3, 1969, 583–587.  
Vezi BRL, 11, 1968/1969, nr. 635.
725. LECTOR, Dimitrie Cantemir, *Opere („Divanul”)*, Luceafărul, 13, nr. 13, 1970, 2.
726. KOLCSÁR, ILEANA, *Palia de la Orăștie, 1581–1582*. Text – Facsimile – Indice. Ediție îngrijită de Viorica Pamfil, București, Editura Academiei, 1968, XIV, 495 p., CL, 14, nr. 2, 1969, 372–374.  
Vezi BRL, 11, 1968/1969, nr. 617.
727. MANOLACHE, TEODOR N., „*Lumina închisă în slova veche*” [pe marginea articolului cu același titlu al lui Virgil Cândea din suplimentul ziarului „Scnteia”, nr. 6401, 1968, p. 12–14], MO, 21, nr. 1–2, 1969, 142–143.
728. MAREȘ, AL., Emil Vîrtosu, *Paleografia româno-chirilică*, București, Editura științifică, 1968, 346 p., LR, 18, nr. 5, 1969, 513–516.  
Vezi BRL, 11, 1968/1969, nr. 635.
729. MIHĂILĂ, G., *Patru ediții de texte românești [Liturghierul lui Coresi, Palia de la Orăștie, Istoria sfintei biserici a Șcheilor Brașovului de Radu Tempea și Gramatica românească 1757 de Dimitrie Eustatievici Brașoveanul]*, Contemporanul, nr. 50, 1969, 8.  
Vezi nr. 611, 634, 668.
730. MURARIU, PARTENIE, Radu Tempea, „*Istoria sfintei biserici a Șcheilor Brașovului*”, Orizont, 20 nr. 11, 1969, 84–85.  
Vezi nr. 668.
731. NAGHIU, IOSIF E., Mariana Combiescu, *Psaltirea de la Mehadia*, în „Limba română”, An XVII, 1968, nr. 3, p. 259–270, MB, 19, nr. 1–3, 1969, 171–172.  
Vezi BRL, 11, 1968/1969, nr. 598.
732. NAGHIU, IOSIF E., *Mirela Teodorescu, O copie ardeleană fragmentară a Psaltirii în versuri a mitropolitului Dosoftei*, în „Limba română”, An XVII, 1968, nr. 5, p. 449–455, MB, 19, nr. 1–3, 1969, 169–170.  
Vezi BRL, 11, 1968/1969, nr. 631.
733. NAGHIU, IOSIF E., *Palia de la Orăștie 1581–1582*, București, Editura Academiei 1968, XIV + 495 p., MB, 19, nr. 1–3, 1969, 170–171.  
Vezi BRL, 11, 1968/1969, nr. 617.
734. NAGHIU, IOSIF E., Petru Maior, *Scrisori și documente inedite*. Ediție, prefață, note și indici de Nicolae Albu, București, 1968, p. 169, MA, 13, nr. 10–12, 1968, 751–752.
735. NEAGA, N., *Palia de la Orăștie 1581–1582*, text, facsimile, indice, ediția îngrijită de Viorica Pamfil, doctor în filologie, Ed. Academiei, București, 1968, 494 p., MMS, 44, nr. 7–8, 1968, 445–449.  
Vezi BRL, 11, 1968/1969, nr. 617.
736. O. P., Aurelian Sacerdoțeanu, *Orientări în paleografia română*, în „Revista arhivelor”, an XI (1968), nr. 1, p. 2–34, ST, 21, nr. 1–2, 1969, 138–139.  
Vezi BRL, 11, 1968/1969, nr. 629.
737. O. P., Aurelian Sacerdoțeanu, *Un act fals din 1636 privitor la satul Eșciori. Studiu de diplomatică*, în „Analele Universității București”, seria „Științe sociale”, an XVI (1967), p. 25–38, ST, 21, nr. 7–8, 1969, 604–605.
738. PANAITESCU, P. P., P. Atanasov, *L'imprimerie en Roumanie et les Bulgares de Brașov au XVI<sup>e</sup> siècle (La collaboration culturelle bulgare-roumaine au XVI<sup>e</sup> siècle)*, „Études balkaniques”, Sofia, VII, 1967, 123–128, RRH, 7, nr. 1, 1968, 96–99.
739. PAUL, ZAM., Mircea Tomescu, *Istoria cărții românești de la începuturi pînă la 1918*, București, 216 p., MMS, 44, nr. 11–12, 1968, 718–721.  
Vezi BRL, 11, 1968/1969, nr. 632.
740. PIRU, AL., *Divanul lui Cantemir în ediție nouă*, RLit, 3, nr. 10, 1970, 12.
741. POȘTĂRIȚA, EMILIA, *Catologul documentelor moldovenești din Arhiva istorică centrală. Direcția Generală a Arhivelor Statului*, vol. III, 1653–1675, București, 1968, 692 p., RA, 12, nr. 11, 1969, 306–307.

742. POȘTĂRIȚA, EMILIA, Damian P. Bogdan, *Compendiu al paleografiei româno-slave*, vol. I—II, București, 1969, 151 p., RA, 12, nr. 2, 1969, 325—327.
744. SOARE, DUMITRU, Emil Virtosu, *Paleografia româno-chirilică*, Editura științifică, București, 1968, 346 p. + LXI pl., BO, 87, nr. 3—4, 1969, 447—481.  
Vezi BRL, 11, 1968/1969, nr. 635.
745. STAN, APOSTOL, \* \* \* *Arhiva generalului Gheorghe Magheru, Catalog de documente 1582—1880*. Direcția Generală a Arhivelor Statului din Republica Socialistă România, București, 1960, 178 p., 16 facsimile, Studii, 23, nr. 1, 1970, 183—185.
746. STĂNCULESCU, IOANA, I. I. Roman, *Primul document românesc brașovean cunoscut: scri-soarea Popii Iane*, în „Limba română”, XVIII (1969), nr. 1, p. 69—73, Editura Academiei Republicii Socialiste România, st, 21, nr. 5—6, 1969, 426.  
Vezi BRL, 11, 1968—1969, 626.
747. STĂNCULESCU, IOAN F., Arnold Huttman, Pavel Binder, *Filip Moldoveanu, primul tipograf român*, în „Revista bibliotecilor”, Publicație a Comitetului de Stat pentru Cultură și Artă, XXI, nr. 8, aug., 1968, p. 473—475, st, 21, nr. 3—4, 1969, 289—290.  
Vezi nr. 619.
748. STĂNCULESCU, IOAN F., L. Demény, *Noi contribuții la activitatea tipografică a lui La-urentie*, în „Revista bibliotecilor”, publicație a Comitetului de Stat pentru Cultură și Artă, XXII (1969), nr. 4, p. 219—227, mo, 21, nr. 3—4, 1969, 328—329. Vezi nr. 600.
749. STĂNCULESCU, N., Mircea Tomescu, *Istoria cărții românești*, Editura științifică, București, 1969, 216 p., GB, 23, nr. 1—2, 1969, 221—231.  
Vezi BRL, 11, 1968/1969, nr. 632.
750. ȘERBAN, CONSTANTIN, \* \* \* *Catalogul documentelor moldovenești din Arhiva istorică centrală a statului*, vol. III. 1653—1675, București, 1968, 692 p. + 18 fac-simile, Studii, 23, nr. 1, 1970, 188—190.
751. TOMESCU, DESPINA, Mircea Tomescu : *Istoria cărții românești. De la începuturi pînă la 1918*, RTL, 13, nr. 2, 1969, 302—304.  
Vezi BRL, 11, 1968/1969, nr. 632.
752. TOMESCU, DESPINA, Petru Maior : *Scrisori și documente inedite*. Ediție îngrijită, prefață, note și indice de Nicolae Albu, București, 1969, RTL, 13, nr. 3, 1969, 525—527.
753. TRĂISTARU, ION, *O culegere de texte de literatură română veche* [de G. Mihăilă și Dan Zamfirescu], Ramuri, 7, nr. 1, 1970, 12.  
Vezi nr. 685.
754. ZUB, AL., Mircea Tomescu, *Istoria cărții românești de la începuturi pînă la 1918*. București, Editura științifică, 1968, 215 [—216] p., AnIst. Iași, 6, 1969, 243—246.  
Vezi BRL, 11, 1968/1969, nr. 632.
755. \* \* \* Al. Alexianu, *Din vechea literatură românească epigrafică : versul de inscripție murală, lapidară, iconară, pe țesături și lucruri bisericești*, în „Glasul bisericii”, XXVII (1968), nr. 7—8, p. 856—878, st, 21, nr. 3—4, 1969, 279—280.  
Vezi nr. 571.
756. \* \* \* Alexandru Mareș, *Despre un presupus „Liturghier slavon” coresiian și despre datarea unei cărți tipărite de Șerban Coresi*, în „Limba română”, XVII (1968), nr. 5, p. 457—462, st, 21, nr. 3—4, 1969, 294.  
Vezi BRL, 11, 1968/1969, nr. 611.
757. \* \* \* Alexandru Mareș, *O Psaltire slavo-română necunoscută în secolul al XVI-lea*, în „Limba română”, București, xv (1966), nr. 4, p. 371—378; *Din nou despre Psaltirea slavo-română din jurul anilor 1576—1577*, în „Limba română”, București, XVII (1968), nr. 3, p. 269—270, st, 21, nr. 1—2, 1969, 123—124.  
Vezi BRL, 11, 1968/1969, nr. 612.
758. \* \* \* Anton Balotă, *Autenticitatea „Învățăturilor lui Neagoe Basarab”*, în „Studii”. București, XXI (1969), nr. 2, p. 271—280, st, 21, nr. 9—10, 1969, 738—739.  
Vezi nr. 574.
759. \* \* \* Atanasie Popa, *Versiuni vechi ale Psalmului 50*, în „Mitropolia Banatului”, XVIII (1968), nr. 9—10, p. 421—433, st, 21, nr. 5—6, 1969, 414.  
Vezi nr. 654.



760. \* \* C. Sinescu, *Contribuții la Bibliografia românească veche: O carte necunoscută*, în „Mitropolia Moldovei și Sucevei”, XLIV (1968), nr. 11–12, p. 704–709, st, 21, nr. 7–8, 1969, 606.  
Vezi nr. 660.
761. \* \* \* Gheorghe Pirnăuță, „*Învățăturile și îndemnurile lui Nicolae Nicolau*”, în „Revista bibliotecilor”, Publicație a Comitetului de Stat pentru Cultură și Artă, Nr. 2/1969, p. 100–101, st, 21, nr. 5–6, 1969, 424.  
Vezi nr. 651.
762. \* \* \* Ion-Radu Mircea, *Cel mai vechi manuscris miniat din Țara Românească Tetraevanghelul popii Nicodim (1404–1405)*, în „Romanoslavica”, XIII (1966), p. 203–240, mo, 20, nr. 5–6, 1968, 475–478.
763. \* \* \* Ion Radu Mircea, *Contribution à la vie et à l'œuvre de Gavriil Uric*, în „Revue des études sud-est européennes”, Bucarest, VI (1968), nr. 4, p. 573–594, bo, 87, nr. 5–6, 1969, 629–632.
764. \* \* \* I. RIZESCU, *Raportul dintre versiunea slavonă și cea românească a „Pravilei ritorului Lucaci (1581)”*, în „Limba română”, București, XVII (1968), nr. 5, p. 439–448, st, 21, nr. 3–4, 1969, 295.  
Vezi BRL, 11, 1968/1969, nr. 623.
765. \* \* \* I. RIZESCU, *Un zăpăis moldovenesc din 1571*, în „Limba română”, Editura Academiei Republicii Socialiste România, VII (1969), nr. 1, p. 75–79, st, 21, nr. 5–6, 1969, 424.  
Vezi BRL, 11, 1968/1969, nr. 624.
766. \* \* \* Mihail Triteanu, *Biblioteca filiatei din Cluj a Academiei Republicii Socialiste României*, în „Studii și cercetări de documentare și bibliologie”, vol. X, nr. 3, 1968, p. 327–340, st, 21, nr. 3–4, 1969, 288–289.  
Vezi nr. 670.
767. \* \* \* Nestor Vornicescu, *Relații bisericești-culturale între Mănăstirea Neamț și Transilvania din cele mai vechi timpuri până în preajma anului 1918*, în „Mitropolia Moldovei și Sucevei”, XLIV (1968), nr. 11–12, p. 664–701, st, 21, nr. 7–8, 1969, 608–609.  
Vezi nr. 680.
768. \* \* \* Sandu Tudor, *Predoslovii inedite*, în „Glasul bisericii”, XXVIII (1969), nr. 3–4, p. 443–448, st, 21, nr. 9–10, 1969, 736.  
Vezi nr. 671.
769. \* \* \* Vasile Drăguț, *Vechi documente hunedorene*, Editura Meridiane, București, 1968, 72 p. + 47 ilustrații, bo, 87, nr. 5–6, 1969, 634–637.  
Vezi nr. 606.
770. \* \* \* Virgil Molin, *Cărți bisericești tipărite la Râmnic pentru Mitropolia de Carlovăf*, în „Mitropolia Olteniei”, XX (1968), nr. 7–8, p. 548–559, st, 21, nr. 3–4, 1969, 285.  
Vezi nr. 639.

## 6. FONETICĂ ȘI FONOLOGIE

771. AUGEROT, JAMES E., *Toward a phonology of Romanian. II* [cu 4 tabele în text], RRL, 14, nr. 5, 1969, 471–476.
772. AVRAM, ANDREI, *Cercetări experimentale asupra ocluzivelor prepalatale din graiurile dacoromâne* [cu 5 figuri în afară de text], FD, 6, 1969, 9–15.
773. BELCHIȚĂ, ANCA, *Les semi-voyelles dans la grammaire transformationnelle de la langue roumaine*, Cahiers, 5, 1968, 7–21.
774. CALOTĂ, ION și IVĂNUȘ, DUMITRU, *Cercetări statistice privind fizionomia fonetică limbii române vorbite (Considerații pe baza fenomenelor de sandhi)* [cu 15 grafice, 71 de tabele, dintre care 4 în afară de text și un scurt rezumat în franceză]. Academia Republicii Socialiste România. Centrul de istorie, filologie și etnografie Craiova, Comunicări, Seria lingvistică VII, Craiova, 1969, 141 [–144] p.; republicat în *Philologica*, 1, 37–84.
775. COHUȚ, CORNELIA, *Locusul consoanelor fricative românești [ș] și [j]* [cu 8 figuri în text], FD, 6, 1969, 35–42.
776. GRAUR, AL., *Alternanța sp/sp, st/st*, SCL, 20, nr. 3, 1969, 335–337.
777. IANCU, VICTOR, *Consecințele fonologice ale palatalizării românești*, CL, 14, nr. 1, 1969, 31–36.

778. MĂRDĂRESCU, MARIA, *Durata semioclusivelor prepalatale în limba română literară* [cu 13 tabele și 6 figuri în text și 4 figuri în afară de text], *FD*, 6, 1969, 59—70.
779. ȘUTEU, VALERIU, *Cercetări asupra naturii acustice a consoanelor ocluse românești* (Rezumatul tezei pentru obținerea titlului de doctor în filologie). Academia Republicii Socialiste România, Centrul de cercetări fonetice și dialectale. Conducător științific: acad. Al. Rosetti, București, 1969, 18 p. [rotaprint].
780. ȘUTEU, VALERIU, *Despre locusul și natura acustică a oclusivelor velare și palatale românești* [cu 4 scheme în text], *FD*, 6, 1969, 77—85.
781. \* \* \* *Fonetică și dialectologie*. Academia Republicii Socialiste România. Centrul de cercetări fonetice și dialectale București. Vol. VI, București, Editura Academiei Republicii Socialiste România, 1969, 306 p. [cu sumare în română, franceză, rusă; cu 31 de articole din domeniile: fonetică și fonologie (8), dialectologie (11), materiale dialectale (3), miscellanea (3), recenzii (4), cronică (2); cu un indice de materii, cuvinte și autori].



Vezi și nr. 77, 458, 480, 481, 482, 483, 512, 521, 525, 528, 531, 532, 533, 536, 540, 541, 542, 570, 669.

### Recenzii

782. CSÁK, LASZLÓ, SUCIU, TITIANA, Alexandra Roceric-Alexandrescu, *Fonostatistica limbii române*, Editura Academiei Republicii Socialiste România, 1968, 173 l., NYIK, 13, nr. 1, 1969, 177—178.
- Vezi *BRL*, 11, 1968/1969, nr. 363.



Vezi și nr. 511.

## 7. GRAMATICĂ

### a. Generalități

783. BUDAI-DELEANU, I., *Dascălul românesc pentru temeiurile gramaticii românești*, *Luceafărul*, 13, nr. 6, 1970, 2.
784. DRAGOMIRESCU, GH. N., *Despre unele noțiuni gramaticale și nomenclatura lor*, *LL*, 20, 1969, 151—161.
785. DRAGOMIRESCU, GH. N., [La rubrica: Cronică limbii; sub titlul comun: Pe marginea *Gramaticii Academiei R.S.R.*, ed. a II-a, 1963] *Juxtapunerea*, *Argeș*, 4, nr. 5, 1969, 18; *Completări, rectificări, propuneri* [I], nr. 7, 1969, 18; *Completări — rectificări* (II), nr. 8, 1969, 18; (III), nr. 9, 1969, 18.
786. DRAGOMIRESCU, GH. N., *Manual preparator de limba română pentru candidații la concursul de admitere în învățământul superior*, București, Editura didactică și pedagogică, 1969, 148 p. + erata.
- Vezi și nr. 787, 790.
787. DRAGOMIRESCU, GH. N., *Răspuns la recenzie: „Un manual care derulează”*, *gi*, 22, nr. 1033, 1970, 3.
- Vezi și nr. 786, 790.



Vezi și nr. 611, 669, 1133, 1251, 1469, 1479, 1483, 1487.

### Recenzii

788. BĂRGĂOANU, MARIA, *O carte utilă în predarea limbii române* [Culegere de exerciții gramaticale cu noțiuni de morfologie și sintaxă de Ștefania Popescu], *ș* red, 18, nr. 7—8, 1969, 250—252.

789. BOTOȘ, VALERIA, Ștefania Popescu, *Culegere de exerciții gramaticale cu noțiuni de morfologie și sintaxă*, București, Ed. didactică și ped., 1968, CLL, 1, 1968, 96—98.
790. POALELUNGI, GH., *Un manual care derutează [Manual preparator de limba română pentru candidații la concursul de admitere în învățământul superior de Gh. N. Dragomirescu]*, cf. 22, nr. 1029, 1970, 3. Vezi nr. 786, 787.



Vezi și nr. 728.

#### b. Morfologie

791. BELCHITĂ, ANCA, *Flexiunea nominală în gramatica transformațională a limbii române, I* [cu 14 tabele în text], SCL, 20, nr. 4, 1969, 415—426; *II* [cu 14 tabele în text], nr. 5, 1969, 509—531.
792. CANARACHE, ANA, *O particularitate a unor verbe de mișcare: reflexive sau intransitive?*, LL, 22, 1969 [1970], 105—106.
793. C[ARABULEA], E., [Răspunde la Rubrica cititorilor la întrebarea pusă de prof. I. Nicolescu în legătură cu unele pronume nehotărâte și locuțiuni adverbiale], LR, 18, nr. 6, 1969, 587—588.
794. CÂMPEANU, E., *Funcțiunile stilistice ale cazurilor (I). Nominativul* [cu rezumate în rusă și italiană], STUBB, 15, fasc. 1, 1970, 31—42.
795. COJA, ION Z., *Articol — parte de vorbire sau morfem al determinării?*, SCL, 20, nr. 1, 1969, 167—181.
796. CRAȘOVEANU, D., *Extinderea acordului după înțeles*, LR, 18, nr. 6, 1969, 545—549.
797. DRAȘOVEANU, D. D., *O clasificare a cazurilor, cu aplicare în problema posesivelor*, CL, 14, nr. 1, 1969, 77—81.
798. ENESCU, GH., *Analiza logică a conjuncțiilor din limba română*, RF, 16, nr. 7, 1969, 821—830.
799. GRAUR, AL., *Urme de aspect în românește*, LR, 18, nr. 4, 1969, 325—326.
800. GRUIȚĂ, G., *Observații asupra pronumelui posesiv* [cu rezumate în rusă și franceză], STUBB, 14, fasc. 2, 1969, 143—145.
801. GUȚU-ROMALO, VALERIA, *Pe marginea unei discuții la „Morfologia structurală a limbii române”*, SCL, 20, nr. 5, 1969, 579—591. Vezi și nr. 812.
802. IRIMIA, D., *Este „se” marcă a reflexivului românesc?*, ANL, 19, 1968 [1969], 169—174.
803. LOZBĂ, M., „A — prepoziție, articol posesiv, pronume posesiv de reluare [cu un rezumat în franceză]”, AUI, 15, 1969, 97—122.
804. MIȘAN, ANDREI, *Categoria gramaticală a aspectului verbal (I)*, CL, 14, nr. 2, 1969, 265—278.
805. MÎINEA, MIHAELA, *Un tip special de determinare verbală* [cu 2 figuri în text], LR, 18, nr. 6, 1969, 527—536.
806. NEAGOE, ELENA, *Observații asupra definiției verbului copulativ*, CL, 14, nr. 1, 1969, 95—97.
807. ONU, LIVIU, *Unele probleme ale flexiunii pronominale* [cu 2 tabele în text și o bogată bibliografie], LL, 22, 1969 [1970], 97—104.
808. RĂDULESCU-MENDEA, MARINA, *Caracteristicile sintagmatice ale reflexivului*, LR, 18, nr. 6, 1969, 537—544.
809. TUDORICĂ, AL., *Un aspect al clasificării sintagmatice a verbelor*, LR, 18, nr. 4, 1969, 327—332.
810. VASILIU, LAURA, *Some grammatical and semantic remarks on the reflexive constructions*, RRL, 14, nr. 4, 1969, 365—372.
811. ZUGUN, PETRU E., *Morfeme lexicale*, LR, 18, nr. 5, 1969, 453—458.



Vezi și nr. 403, 455, 456, 457, 466, 471, 477, 488, 494, 534, 541, 565, 570, 910, 1004, 1008, 1476.

## Recenzii

812. AVRAM, ANDREI, *Pe marginea unei morfologii structurale a limbii române, I*, scl., 20, nr. 4, 1969, 433–453; *II*, nr. 5, 1969, 557–577.  
Vezi și nr. 801 și BRL, 11, 1968/1969, nr. 424.
813. COBET, DOINA, Iorgu Iordan, Valeria Guțu-Romalo, Alexandru Niculescu, *Structura morfologică a limbii române contemporane*, Editura științifică, București, 1967, 353 p., ANL, 1968 [1969], 199–201.
814. GOȚIA, ANTON-PATRICIU, Maria Manoliu Manea, *Sistematica substitutelor din limba română standard*, București, Editura Academiei Republicii Socialiste România, 1968, 220 p. + 12 p. (rezumat în limba franceză), stubb, 14, fasc. 2, 1969, 169–171.  
Vezi BRL, 11, 1968/1969, nr. 427.
815. GRAUR, AL., Iorgu Iordan, Valeria Guțu-Romalo, Alexandru Niculescu, *Structura morfologică a limbii române contemporane*. Edit. științifică, București, 1967, 355 p., scl, 20, nr. 2, 1969, 221–224.
816. PANĂ-DINDELEGAN, GABRIELA, Valeria Guțu-Romalo, *Morfologie structurală a limbii române*, București, Editura Academiei Republicii Socialiste România, 1968, 282 p. + 72 p. anexe, LR, 19, nr. 2, 1970, 177–184.  
Vezi BRL, 11, 1968/1969, nr. 424.

## c. Sintaxă

817. BEJAN, D., *Observații asupra propoziției de excepție*, cl, 14, nr. 1, 1969, 91–94.
818. BOTIȘ, VALERIA, *Precizări privind unele probleme de sintaxă*, CLL, 1, 1968, 91–93.
819. CHIVESCU, ROMEO, WOLF, SIEGFRIED, *Observații cu privire la redarea unor termeni de sintaxă din limba rusă în limba română* [cu un rezumat în rusă], AUB, 17, 1968, 501–508.
820. DASCĂLU, LAURENȚIA, *Observații asupra raportului dintre lungimea și intonația frazelor interogative* [cu 5 tabele și 6 figuri în text și 6 figuri în afară de text], scl, 20, nr. 6, 1969, 647–658.
821. DIMOV, LEONID, *Pledoarie pentru sintaxă*, Luceafărul, 12, nr. 23, 1969, 3.
822. DRAȘOVEANU, D. D., *Legături sintactice de la stînga la dreapta*, cl, 14, nr. 2, 1969, 241–245.
823. DRON, VIRGIL, CONSTANTINESCU, D. GH., *Culegere de texte literare pentru analize gramaticale. Sintaxa frazei (Clasele a VII-a – a X-a)* [cu o listă de abrevieri și una de izvoare], București, Editura didactică și pedagogică, 1969 [1970], 262 [–263] p. + erata.
824. GHERGARIU, L., *Subiect sau atribut?*, cl, 14, nr. 1, 1969, 141–143.
825. GOLOPENȚIA-ERETESCU, SANDA, VASILIU, EM., *Sintaxa transformațională a limbii române* [discuție cu...], RLit, 2, nr. 35, 1969, 23.
826. HODIȘ, V., *Aspecte ale multiplei subordonări în frază* [cu 2 figuri în text], cl, 14, nr. 2, 1969, 246–253.
827. HODIȘ, VIOREL, *Subordonarea multiplă a propozițiilor relative* [cu un tabel și 6 scheme în text], LL, 20, 1969, 93–108.
828. IACOB, ȘT., *Natura subiectului*, LR, 18, nr. 5, 1969, 509–512.
829. KERSCHBAUMER, MARIE THÉRESE, *Die Segmentation als Hervorhebungsmittel im modernen Rumänisch* [cu o listă de 25 de cărți din care au fost extrase exemplele], RRL, 14, nr. 3, 1969, 237–260.
830. NICOLESCU, AUREL, *Analize gramaticale. Indicații, exerciții și probleme pentru pregătirea examenului de admitere în clasa a IX-a*, [București], Editura tineretului, 1969, 272 p. (Biblioteca școlară).
831. NICOLESCU, AUREL, *Probleme de analiză a frazei*, București, Editura științifică, 1969, 230 [–232] p.  
Vezi și nr. 829, 842.
832. ROCERIC-ALEXANDRESCU, ALEXANDRA, *La sémantique de la négation (Remarques sur la négation en roumain)*, Cahiers, 5, 1968, 187–207.
833. ROGOBETE, SILVIA, *Observații asupra raportului apozitiv*, LR, 18, nr. 5, 1969, 443–452.

835. SĂTEANU, CORNEL, *Microstructura Vm + V în grupul verbo-adverbial* [cu rezumate în rusă și franceză], ȘTUBB, 15, fasc. 1, 1970, 43–55.
836. TEIUȘ, SABINA, *Valori apropiate de subordonare ale conjuncției și în fraza populară*, SCL, 20, nr. 4, 1969, 427–432.
837. VASILIU, E., GOLOPENȚIA-ERETESCU, SANDA, *Sintaxa transformațională a limbii române* [cu o bibliografie de 45 de titluri și un apendice cu reguli de structură a frazei, de subcategorizare și de transformare], București, Editura Academiei Republicii Socialiste România, 1969, 329 [–331] p.  
Vezi și nr. 841.

★

Vezi și nr. 454, 463, 535, 550, 570, 1088.

## Recenzii

837. BĂRBULESCU, SIMION, Gh. Bulgăr, *Limba română – Sintaxă și stilistică*, IL, 20, nr. 6, 1969, 91–92.  
Vezi BRL, 11, 1968/1969, nr. 438.
838. BOTIȘ, VALERIA, și VULSICI, MARIA, Gh. Bulgăr: *Limba română. Sintaxă și stilistică*, București, Editura didactică și pedagogică, 1968, CLL, [2], 1969, 187–190.  
Vezi BRL, 11, 1968/1969, nr. 428.
839. COVRIG-NONEA, ION, *Procedee practice de analiză a frazei* [Probleme de analiză a frazei de Aurel Nicolescu, 1969], rped, 18, nr. 11, 1969, 119–123.  
Vezi nr. 831.
840. DRAGOMIRESCU, GH. N., *Cultivarea limbii* [pe marginea cărții lui Gh. Bulgăr *Limba română. Sintaxă și stilistică*, 1968], Forum, 11, nr. 4, 1969, 75–78.  
Vezi BRL, 11, 1968/1969, nr. 438.
841. GRUIȚĂ, C., E. Vasiliu, Sanda Golopenția-Eretescu, *Sintaxa transformațională a limbii române*, București, Editura Academiei R.S.R., 1969, 329 p., ȘTUBB, 15, fasc. 1, 1970, 139–140.  
Vezi nr. 836.
842. GRUIȚĂ, G., PĂLTINEANU, V., Aurel Nicolescu, *Probleme de analiză a frazei*, București, Editura științifică, 1969, 230 p., ȘTUBB, 15, fasc. 1, 1970, 140–142.  
Vezi nr. 831.
843. MANU, EMIL, Gh. Bulgăr: *Limba română – sintaxa și stilistica*, București, 1968, RITL, 18, nr. 3, 1969, 519–520.  
Vezi BRL, 11, 1968/1969, nr. 438.
844. MIREA, GHEORGHE, Gheorghe Bulgăr, *Limba română – sintaxă și stilistică*, Argeș, 4, nr. 3, 1969, 15.  
Vezi BRL, 11, 1968/1969, nr. 438.
845. POALELUNGI, GH., „*Limba română – Sintaxă și stilistică*” [de Gh. Bulgăr], ai, 21, nr. 999, 1969, 4.  
Vezi BRL, 11, 1968/1969, nr. 438.
846. TABARCEA, CEZAR, Bulgăr Gh., *Limba română – sintaxă și stilistică*, Buc., Editura didactică și pedagogică, 1968, vst, 14, nr. 23, 1969, 7.  
Vezi BRL, 11, 1968/1969, nr. 438.

## 8. LEXICOLOGIE

## a. Semantică

847. BOJAN, TEODOR, *Cteva aspecte ale cuvîntului românesc eozamă*, CL, 14, nr. 2, 1969, 219–230.
848. CHIȚORAN, DUMITRU, *Probleme ale cercetării structurale în semantică* [cu o bibliografie de 26 de titluri și un rezumat în engleză], AUB, 17, 1968, 463–475.
849. CONSTANTINESCU, GH., *Particularitățile semantice și sintactice ale verbului a trebui*, LR, 19, nr. 1, 1970, 15–24.

850. DIMA, TEODOR, *Legea și cuvintele* [acceptiile termenului de lege], *Cronica*, 4, nr. 13, 1969, 1, 10.
851. FILIPAȘCU, ALEXANDRU, *Considerații critice asupra numelor de păsări răpitoare din fauna țării* [I], *LR*, 18, nr. 3, 1969, 253–258; II, nr. 5, 1969, 471–479.
852. GRAUR, AL., *Pledoarie*, *LR*, 18, nr. 3, 1969, 275.
853. IORDAN, IORGU, *Note de lexicologie românească* [discută 101 cuvinte care încep cu litera „D”], *SCL*, 20, nr. 2, 1969, 131–141; [alte 62 de cuvinte care încep cu litera „P”], nr. 3, 1969, 327–334.  
Vezi și *BRL*, 11, 1968/1969, nr. 494.
854. KELEMEN, BELA, *Însemnări lexicale (II)* [*néder, niraj, niuséie, nónius, notăului, nóva*], *CL*, 14, nr. 1, 1969, 37–41; (III) [*ñil, pa, izomorfitate, dialecticitate, relaționalitate, procesualitate, obiectualitate*], *CL*, 14, nr. 2, 1969, 213–217.  
Vezi și *BRL*, 11, 1968/1969, nr. 496.
855. KIRÁLY, F., *Probleme ale adaptării fonetice: împrumutul și cuvintele străine (din Fonetica împrumuturilor românești de origine maghiară)*, *LR*, 18, nr. 5, 1969, 439–469.
856. LUPEA, CORNEL, [La: Rubrica cititorilor, dă precizări asupra cuvintelor *nădulă, năsadă, nășădeală, nășădi și nășădit*, răspuns la nota de la nr. 520 din *BRL*, 11, 1968/1969], *LR*, 18, nr. 5, 1969, 522–523.
857. MĂNUCĂ, DAN, *Terminologia criticii literare*, *Cronica*, 4, nr. 15, 1969, 9.
858. MIHĂESCU, N., [La rubrica: Vorbe din popor și tilcuirea lor] „*Cu ochi și cu sprincene*”, *Albina*, 71, nr. 50, 1968, 4; „*A vorbi în dodii*”, nr. 52, 1968, 2; *A-i veni (cuiva) de hac*, 72, nr. 3, 1969, 4; [Cu jumătate de gură], nr. 6, 1969, 4; [A-și aprinde paie în cap, a merge cu jalba în proțap], nr. 13, 1969, 2.
859. MIHĂESCU, N., [La rubrica: Dicționar de buzunar] [*Pondere, edificare*], *Albina*, 72, nr. 22, 1969, 7; [*Obiectiv, rețea*], nr. 25, 1969, 2; „*Aselenizare*” și „*performanță*”, nr. 26, 1969, 2.
860. MIHĂILĂ, RODICA, *Analiza semantică distribuțională a adjectivului românesc „ușor”* [cu un tabel în text], *SCL*, 20, nr. 6, 1969, 627–636.
861. NOICA, CONSTANTIN, [Sub titlul comun: *Creație și frumos în rostirea românească*] *Un cuvânt e un arbore*, *RLit*, 2, nr. 14, 1969, 14; *Ispitire*, nr. 15, 1969, 14; *Despre ispitele gândului*, nr. 16, 1969, 14; *Despre gândul ispitelor*, nr. 17, 1969, 14; *O lume fără ispitire*, nr. 18, 1969, 14; *Ispitire, iscodire, iscusire*, nr. 19, 1969, 14; *Despre trei iscusiri*, nr. 20, 1969, 14; *Iscusirile ființei românești*, nr. 21, 1969, 14; *Iscusirile verbului românesc*, nr. 22, 1969, 14; *Dreptate verbului!*, nr. 23, 1969, 14; *Despre iscusitele răsturnări și Eminescu*, nr. 24, 1969, 14; *Ale lumii două fețe și verbele auxiliare*, nr. 25, 1969, 14; *Lămură și lămurire*, nr. 26, 1969, 14; *Lămurirea trupurilor*, nr. 27, 1969, 14; *Trei cuvinte reținute de U.N.E.S.C.O.*, nr. 28, 1969, 14; *Răs-bunare*, nr. 29, 1969, 14; *Despre cuvintele creației sau răs-bunarea lui „a făptui”*, nr. 30, 1969, 14; *Făpturi adevărate și oameni adevărați*, nr. 31, 1969, 14; *Făptură*, nr. 32, 1969, 14; *Lucru și lucrare*, nr. 33, 1969, 14; *Adevăruri lucrătoare*, nr. 34, 1969, 14; *Tinerețe lucrătoare*, nr. 35, 1969, 14; *Biruit-au lucrarea*, nr. 36, 1969, 14; *A săvârșit, sfinși, desăvârși*, nr. 38, 1969, 14; *Desăvârșire fără săvârșire*, nr. 37, 1969, 14; *Sfârșitele omului*, nr. 38, 1969, 14; *Spre și către*, nr. 40, 1969, 14; *Spre, către și între*, nr. 41, 1969, 14; *Întru și stihurile*, nr. 42, 1969, 14; *Întruchipare*, nr. 43, 1969, 14; *Frageda fire*, nr. 44, 1969, 14; *Revenirea la dor și depărtarea de el*, nr. 45, 1969, 14.  
Vezi și *BRL*, 11, 1968/1969, nr. 459.
862. NOICA, CONSTANTIN, *Cuvînt laolaltă despre cuvinte*, *RLit*, 2, nr. 48, 1969, 3.
863. NOICA, CONSTANTIN, *Stilul de pridvor și rostirea românească*, *RLit*, 2, nr. 46, 1969, 14.
864. OLTEANU, ȘTEFAN, ȘERBAN, CONSTANTIN, *Mesteșugurile din Țara Românească și Moldova în evul mediu*, București, Editura Academiei Republicii Socialiste România, 1969, 460 p.  
Vezi și nr. 879.
865. PALTINEANU, V., *Observații cu privire la cuvintele internaționale în limba română* [cu rezumate în rusă și engleză], *STUBB*, 14, fasc. 2, 1969, 49–54.
866. POPESCU-MIHĂEȘTI, ALEXANDRU, *În legătură cu definiția omonimelor*, *LL*, 18, 1968 [1969], 125–129.
867. RADU, MIRCEA, *Note despre legi și cauze în evoluția semantică*, *LL*, 18, 1968 [1969], 117–123.
868. SĂDEANU, FLORENȚA, *Conceptul de „drum” în limba română* [cu 3 tabele în text], *SCL*, 20, nr. 6, 1969, 617–626.
869. SĂNDULESCU, C., *Aselenizarea și vocabularul*, *Contemporanul*, nr. 36, 1969, 2.

73. ȘERBAN, FELICIA, *Generalul și particularul în informația lexicală din punct de vedere stilistic*, CL, 14, nr. 2, 1969, 333–339.
74. ȘTEFAN, ION, *Sensurile unui termen de poetică [asonanță]*, LR, 19, nr. 1, 1970, 65–73.
75. TĂNĂȘESCU, GRIGORE, *Marginalii poetico-filologice*, RLit, 2, nr. 17, 1969, 12.
76. URE, JEAN N., *A comparative study of registers: The distribution of colour words in Romanian and English [cu o bibliografie și 6 tabele în text]*, ACIL X, 1, 733–745.
77. URUCU, VESELINA, *Elemente folosite ca puncte de orientare în satele din Oltenia [la deal, la vale, în deal, în vale, din sus, din jos]*, Terra, 1, nr. 1, 1969, 80–82.
78. VILCU, NICOLAE N., *Terminologia revelațională în teologia contemporană*, ST, 21, nr. 9–10, 1969, 686–698.
79. \* \* \* *Cunoașteți expresia? [se bate cu morile de vânt, basmul cu cocoșul roșu, călcăiul lui Ahile, calif de o zi]*, ÎndrumCult, 22, nr. 4, 1969, 62.



Vezi și nr. 445, 446, 447, 448, 453, 470, 473, 485, 486, 492, 493, 503, 504, 529, 530, 537, 539, 548, 551, 570, 657, 784, 799, 897, 898, 901, 904, 908, 909, 912, 913, 914, 916, 920, 925, 936, 937, 941, 943, 944, 951, 1021, 1035, 1042, 1049, 1075, 1079, 1109, 1119, 1122, 1150, 1295.

### Recenzii

80. GONȚA, ALEXANDRU, I., N. Stoicescu, *Curteni și slujitori. Contribuții la istoria armatei române*. Edit. militară, [București], 1968, 383 p., RA, 12, nr. 2, 1969, 356–357. Vezi BRL, 11, 1968/1969, 462.
81. MARIN-CLOPOȚEL, MARIA, Theodor Berchem, *Contribution à l'étude de noms d'oiseaux en roumain*, [Revue des études roumaines], IX–X, Paris, 1965, p. 143–172, FD, 6, 1969, 277–280.
82. MIHORDEA, V., Olteanu, Ștefan, Șerban, Constantin, *Meșteșugurile din Țara Românească și Moldova în evul mediu*, Edit. Academiei, București, 1969, 460 p., Studii, 22, nr. 6, 1969, 1199–1205. Vezi nr. 864.
83. POP, ION, *Filozofie și limbă românească* [pe marginea seriei de articole publicate de C. Noica în „Gazeta literară” sub titlul comun *Rostirea filozofică românească*], Steaua, 20, nr. 6, 1969, 128. Vezi BRL, 11, 1968/1969, nr. 459.
84. STRIHAN, PETRE, N. Stoicescu, *Sfatul domnesc și marii dregători din Țara Românească și Moldova (sec. XIV–XVII)*, Edit. Academiei, București, 1968, 315 p., Studii, 22, nr. 5, 1969, 1004–1008. Vezi BRL, 11, 1968/1969, nr. 463.



Vezi și nr. 504, 519, 707, 953, 956, 968, 969, 973, 977, 979, 980, 981, 982, 984, 987, 988, 991.

### b. Formarea cuvintelor

882. CANARACHE, ANA, *Sufixul -ie*, LL, 18, 1968 [1969], 131–137.
883. CIOCULESCU, ȘERBAN, *Glose filologice: „mateine ...”*, RLit, 2, nr. 34, 1969, 12.
884. CIURCU, S., [La rubrica: Scripta manent] *Cuvinte noi pentru noțiuni noi (și vechi)*, Astra, 4, nr. 5, 1969, 18.
885. DIMITRESCU, FLORICA, *Observații asupra prefixoidului tele-*, LR, 19, nr. 2, 1970, 141–145.
886. FLOREA, ION, *Sistemul prefixelor de negare în limba română literară [cu un rezumat în franceză]*, ANL, 19, 1968 [1969], 61–69.
887. GRAUR, AL., *Formante cu un singur produs?*, SCL, 20, nr. 6, 1969, 601–603.
888. GRAUR, A., *Suffixes roumaines élargie*, RRL, 14, nr. 4, 1969, 327–332.
889. POPESCU-MARIN, MAGDALENA, *Finala neaccentuată -ie a substantivelor românești*, SCL, 20, nr. 4, 1969, 385–397.
890. PURDELA, MARIA-LUIZA, *Derivarea verbală imediată (nemijlocită)* [cu 2 tabele în text și o listă cu abrevieri], SCL, 21, nr. 1, 1970, 9–25.

891. SZABÓ, ZOLTÁN, *Cteva caracteristici tipologice in derivarea prin sufixe* [in română, maghiară, engleză, japoneză, thai și arabă], SCL, 20, nr. 3, 1969, 319–326.
892. VASILIU, LAURA, *Sufixe verbale românești*. Rezumat al tezei de doctorat. Conducător științific: acad. prof. Alexandru Graur. Academia Republicii Socialiste România, București, 1969, 16 p. [rotaprint].
893. VINCENZ, ILEANA, *Generarea derivatelor cu sufixe in limba română contemporană, I* [cu 6 figuri in text], SCL, 20, nr. 4, 1969, 399–414; *II* [cu 2 figuri in text], nr. 5, 1969, 543–556.



Vezi și nr. 669, 1058, 1162.

### Recenzii

894. VASILIU, GABRIEL, *Studii și materiale privitoare la formarea cuvintelor in limba română*. Felelős szerkesztők: Acad. Al. Graur és Mioara Avram. Vol. al V-lea. Editura Academiei Republicii Socialiste România, 1969, 231 1., NYIK, 13, nr. 2, 1969, 381–382.  
Vezi BRL, 11, 1968/1969, nr. 478.

### c. Etimologii.

895. ANGHEL, IOANA, *Note etimologice* [radină, rampás (râmpáz, rompás), ráfca, rácni<sup>2</sup>, rávâșlui, rizácá, siréc], CL, 14, nr. 1, 1969, 57–61.
896. AVRAM, MIOARA, *Etimologia in manuale și muzee de istorie*, LR, 19, nr. 2, 1970, 149–152.
897. BETTISCH, I., *Note lexicale* [drod, faieránt, fest l, foll, fordítáu, pec, plevás, rëndios, șurtui], SLLFolc, 1, 1969, 191–194.
898. BUGEANU, DAN, *Note etimologice și lexicale*. Cotor, Popor, LR, 18, nr. 3, 1969, 259–266; **Ponosi. Popașniță. Priscăluu**. nr. 5, 1969, 491–494.
899. CRISTUREANU, V., [notă cu privire la etimologia cuvintelor *baran* și *păzi* propusă de I. Robciuc in LR, 17, nr. 6, 1968, 511], LR, 18, nr. 6, 1969, 588.  
Vezi BRL, 11, 1968/1969, nr. 509.
900. DOBRIȘAN, N., *Cuvinte de origine arabă intrate in limba română prin filiera limbii turce* [cu un rezumat in franceză], AUB, 17, 1968, 521–539.
901. FRĂȚILĂ, V., [Note etimologice și lexicale] **Búnghin. -ă. Cion. Ciudenie. Cîreas. Diricó. Dîmicúș, dumiecuș. Firîșag. Furt. Gánél. Gănița. Ciorsái, gîoársă, a(se) ciorsăi, cioársă, ciorsăit. Jmitóc. Máváicá. Micurá, micurátoare. Neménie, cimoténie. Nimoténie. Pluștit, -ă. Prilástioriu. Sintá, sintáre. Smau. Ţuleáudrá**. LR, 18, nr. 5, 1969, 486–491.
902. GEORGE, ALEXANDRU, *Povestea unei vorbe* [cert], RLit, 3, nr. 2, 1970, 12.
903. GRAUR, AL., [La rubrica: *Cronica limbii*] **Crăciun**, RLit, 3, nr. 2, 1970, 14.
904. GRAUR, AL., *Note etimologice și lexicale* [Mătăcar. Prefector, prefectoriță], LR, 18, nr. 5, 1969, 485–486.
905. GRAUR, AL., **Pachet. Rasol**, LR, 18, nr. 4, 1969, 337–338.
906. HAMP, ERIC P., *Romanian unt 'butter'*, RRL, 14, nr. 5, 1969, 489.
907. MANOLACHE, TEODOR N., *Alte considerații despre originea și etimologia cuvintului „Crăciun”*, MO, 20, nr. 5–6, 1969, 459–461.  
Vezi și BRL, 11, 1968/1969, nr. 497.
908. MAZILU, DAN HORIA, *Note etimologice și lexicale*. **Bazaóehi, Brudiu**, LR, 19, nr. 1, 1970, 45–48.
909. MĂRII, I., *Note etimologice și lexicale*. **Nitveghi sau mitvedi?** **Novină. Pringá. Sáur**, LR, 19, nr. 2, 1970, 147–148.
910. MĂRII, I., *Note etimologice și morfologice*. 1. *Cuvinte istroromâne*. 2. *Ir. vruríá*. 3. *Dr. nu ciutareși* [cu o hartă in text], CL, 14, nr. 1, 1969, 49–56.
911. MIHĂILĂ, G., *Note etimologice* [ostav, ustav, nihainic, nimát, nămát, nămet, nitveghi, novină, nierendbá], SCL, 20, nr. 2, 1969, 211–214; 14. **Niriște**, nr. 3, 1969, 339–341.
912. NESTORESCU, VIRGIL, [Note etimologice și lexicale] **Cámbulá. Mangealic. Plav. Plaur. Plává. Pláváná**, LR, 18, nr. 3, 1969, 266–269.
913. PĂDURARIU, N., [Note etimologice și lexicale] **Bálat. Distrugátor. Eche. Garid. garide. Grijeá. Mandá. Șcándru. Tranehét**. LR, 18, nr. 3, 1969, 271–273.



914. REGUȘ, CORNELIU, [Note etimologice și lexicale] *Bocăneț. Bolotău, bolătău, bulătău, Dușăncă. Caralucea*. LR, 18, nr. 3, 1969, 269–271.
915. SECHE, MIRCEA, „Istoria” unei etimologii : malacof. LR, 18, nr. 5, 1969, 481–483.
916. URĂTESCU, DORIN, [Note etimologice și lexicale] *Bistriț, -ă. Clump. Mișină. Pireum. Văgui*. LR, 19, nr. 1, 1970, 48–49.  
Vezi și nr. 401, 444, 449, 452, 470, 474, 475, 476, 484, 494, 500, 503, 524, 853, 854, 861, 865, 870, 1050, 1148, 1149, 1150, 1153, 1155, 1156, 1157, 1158, 1159, 1161, 1162, 1163, 1165, 1166, 1168, 1169, 1170, 1470, 1535.

## Recenzii

917. IONESCU, I., Aurelian Sacerdoțeanu, *Originea băniei și a „bănilor” la români*, în „Ramuri”, an iv, nr. 3 (36), 15 iunie, 1967, p. 19, mo, 20, nr. 5–6, 1968, 471–475.
918. URȘU, N. A., Theodor Hristea, *Probleme de etimologie*, Editura științifică, 1968, 284 p., LR, 18, nr. 3, 1969, 291–296.  
Vezi BRL, 11, 1968/1969, nr. 493.
919. VASILIU, G., Theodor Hristea, *Probleme de etimologie. Studii, articole, note*, București, Editura științifică, 1968, 382 p., CL, 14, nr. 1, 1969, 170–173.  
Vezi BRL, 11, 1968/1969, nr. 493.



Vezi și nr. 1173, 1174.

## d. Lexicografie

920. ANGEHELESCU, MIRCEA, BOLDAN, EMIL, IORDAN, MARGARETA, OANA, ION, RUXĂNDIOIU, PAVEL, *Dicționar de terminologie literară*. Coordonator : Emil Boldan, București, Editura științifică, 1970, 347 [–348] p.  
Vezi și nr. 966.
921. BALACI, ALEXANDRU, *Mic dicționar român-italian*, București, Editura științifică, 1969, 369 p. [liliput].
922. BALACI, ALEXANDRU, *Mic dicționar italian-român*, București, Editura științifică, 1969, 424 p. [liliput].
923. BALACI, ANCA, *Mic dicționar mitologic greco-roman*. Ediția a II-a. Controlul științific a fost efectuat de Eugen Dobroiu. Indicele a fost întocmit de Cecilia Burghilea, București, Editura științifică, 1969, 448 p.
924. BANTAȘ, ANDREI, *Dicționar de buzunar român-englez și Dicționar de buzunar englez-român* [cu numeroase tabele și liste privind diverse particularități lexicale și gramaticale ale celor două limbi], București, Editura științifică, 1969, 488 + 672 p.
925. BREBAN, VASILE, BULGĂR, GHEORGHE, GRECU, DOINA, NEIESCU, ILEANA, RUSU, GRIGORE, STAN, AURELIA, *Dicționar de expresii și locuțiuni românești*. Control științific : Ana Canarache, București, Editura științifică, 1969, 509 [–511] p. Vezi și nr. 965.
926. CHIOREANU, AURORA, „*Micul dicționar enciclopedic*” [interviu cu...], Munca, 26, nr. 6906, 28 ian. 1970, 2.
927. COTEANU, I., *Dicționarul limbii române* [interviu cu prof... luat de Andrei Birsan], RLlib, 27, nr. 7666, 3 iun. 1969, 3.
928. DRIMBA, OVIDIU, *Scriitori, cărți, personaje. Ghid de literatură universală*, București, Uniunea Centrală a Cooperativelor de Consum, 1969, 143 [–144] p.
929. GUȚU, GHEORGHE, *Dicționar latin-român*. Ediția a II-a îmbunătățită și adăugită, București, Editura științifică, 1969, 518 p.
930. HASDEU, B. P., *Etymologicum magnum romaniae. Dicționarul limbei istorice și poporane a românilor (Pagini alese)*. Vol. I–II. Ediție îngrijită de Andrei Rusu. Studiu introductiv de Paul Cornea, București, Editura Minerva, 1970, I: 419 [–421] p., II: 468 p. (Biblioteca pentru toți – serie nouă, nr. 554 și 555).
931. ISBĂȘESCU, CRISTINA, *Mic dicționar român-spaniol*, București, Editura științifică, 1969, 447 [–448] p. [liliput].
932. ISBĂȘESCU, MIHAI, *Dicționar german-român*, București, Editura științifică, 1969, 1415 p.

933. JOUBREL, HENRI, BERTRAND, PAUL, *Dicționar al educației în familie*. Traducere din limba franceză de Ion Fuhn [*Dictionnaire d'éducation familiale. À l'usage des parents — des éducateurs — des maîtres*, Toulouse, Édition Privat, 1966], București, Editura didactică și pedagogică, 1969, 164 p.
934. M[AREȘ], L., *De la redacția Dicționarului limbii române (DLR)* [se cer informații despre cuvintele: *paltic, pili, pilindric, pilingher, pilișnic, pilugăș, pimpiu, plâhniță, plahniță, plat, plaiște, planeică, planie, plăntoș, platân, plătă*], LR, 18, nr. 3, 1969, 299—300.
935. MIHĂESCU-BOROIANU, SANDA, *Mic dicționar francez-român*. Ediția a II-a, București, Editura științifică, 1969 [1970], 464 p. [liliput].
936. PAȘTEA, E., DINU, I., BĂRZA, H., BEREHOIU, GH., *Dicționar de zootehnie și medicină veterinară*. Coordonator: conf. dr. doc. Eugen Paștea, București, Editura agrosilvică, 1969, 659 [—660] p. Vezi și nr. 991.
937. STAMBULEANU, ADRIAN, GEORGESCU, RADU, BOUR, ADRIANA, *Dicționar poliglot de mașini și construcții de mașini* [cu un indice român, german, francez și rus], București, Editura tehnică, 1969, 776 p. Vezi și nr. 956.
938. VASCENCO, VICTOR, *Dicționar de buzunar rus-român*, București, Editura științifică, 1969, 504 p.
939. \* \* \* *Ce va fi Dicționarul literaturii române* [discuție cu N. A. Ursu, N. I. Popa, I. Lăzărescu, L. Volovici, Dan Mănucă, R. Zăstroiu, V. Adăscăliței, Al. Teodorescu, Fl. Faifer organizată de Mircea Filip], *Cronica* 4, nr. 23, 1969, 10—11.
940. \* \* \* [Sub titlul comun: *Contribuții la un dicționar al culturii de masă*] C (VIII), *ÎndrCult*, 22, nr. 2, 1969, 60—61; (IX), nr. 3, 1969, 59—61; D (I), nr. 5, 1969, 64; (II), nr. 6, 1969, 64; (III), nr. 8, 1969, 63; (IV), nr. 10, 1969, 64; (V), nr. 11, 1969, 63; (V) [sic!], nr. 12, 1969, 63.
941. \* \* \* *Dicționar de economie agrară*. Sub redacția lui S. Hartia, București, Editura agrosilvică, 1969. Vezi și nr. 968, 988.
942. \* \* \* *Dicționar de etică pentru tineret*. Dicționarul a fost elaborat de un colectiv de cadre universitare și de cercetători științifici alcătuit din: Alexandru Bădulescu, Gheorghe Berescu, Ion Biberi, Maria Costiner, Marin Diaconu, Florin Georgescu, Fred Mahler, Gheorghe Neacșu, Paul Popescu-Neveanu, Stelian Stoica, Aurelian Taohu, Ovidiu Trăsnea, Cătălin Zamfir. Coordonarea lexicografică: Luiza Seche. Coordonatorul volumului: Ovidiu Trăsnea, doctor în filozofie, București, Editura politică, 1969, 448 p. Vezi și nr. 958, 959, 970, 989, 990.
943. \* \* \* *Dicționar de pedagogie contemporană*. Sub redacția generală a prof. dr. doc. Ștefan Bărsănescu, membru corespondent al Academiei Republicii Socialiste România. Autori: Ștefan Bărsănescu, Stanciu Stoian, Andrei Cosmovici, Nicolae Mărgineanu, Ion Străchinaru, Ermona Zaharian, Gheorghe Zapan. Au colaborat: Gilbert de Landsheare (Liège — Belgia), Luigi Volpicelli (Roma — Italia), Șt. M. Milcu, Pavel Apostol, Bianca Bratu, Silvia Cernichevici, Horia Dumitrescu, Iosif I. Gabrea, Eugen C. Marian, Dumitru Muster, Marcel Sand, George Văideanu. Redactor coordonator: Ermona Zaharian, București, Editura enciclopedică română, 1969, 280 p. Vezi și nr. 962, 969, 979, 980.
944. \* \* \* *Dicționar medical*. Vol. I—II. Redactor responsabil: dr. P. Simici. Redactori coordonatori: dr. A. Mincu, G. Ionescu-Amza, Stela Cârnu, Redactori: dr. F. Aldea, M. Angelescu, Maria Atanasiu, P. Balenty, N. Chiotan, D. Enăchescu, Victoria Hagiopol, N. Ionescu, L. Jdic, I. Jocu, Speranța Marinescu, V. Mihăilescu, N. Muică, V. Negulescu, B. Oghină, N. Petrovici, P. Petrovici, Al. Popescu, S. Sibila, Th. Spandonide, A. Sporu, V. Stroescu, St. Șuțeanu, S. Tacorian, P. Tăutu, P. Trifu, N. Voiculeț, M. Zamfirescu, București, Editura medicală, 1969, vol. I: A—H, 721 p., vol. II: I—Z, 784 p. Vezi și nr. 973, 981, 982, 987.
945. \* \* \* *Dicționar poliglot de industrie și tehnologie chimică. Engleză, română, germană, franceză, rusă*. Autori: ing. Emil Dumitrescu, Paula Anghel. Coordonator: acad. prof. dr. docent ing. C. N. Nenițescu, București, Editura tehnică, 1968, 788 p.

*Dicționar statistic-economic*. Sub redacția dr. Constantin Ionescu, București, Direcția Centrală de Statistică, 1969, 736 p. [cu un indice alfabetic al termenilor în română, engleză și franceză].

Vezi și nr. 975.

*Dicționar tehnic român-englez*, București, Editura tehnică, 1969.

*Dicționar tehnic francez-român*, București, Editura tehnică, 1969, 1324 p.

*Dicționarul limbii române* (DLR). Serie nouă. Academia Republicii Socialiste România. Redactori responsabili: Iorgu Iordan, membru al Academiei Republicii Socialiste România, Alexandru Graur, membru al Academiei Republicii Socialiste România, Ion Coteanu, membru corespondent al Academiei Republicii Socialiste România. Tomul al VI-lea, Litera M, a fost elaborat în cadrul Sectorului de lexicologie și lexicografie al Institutului de lingvistică din București de următorul colectiv: Redactori: Alexandra Burnei, Ana Canarache, Elena Ciobanu, Eugenia Contraș, Eleonora Cosmopol, Ion Dănăilă, Florica Ficșinescu, Finuța Hasan, Valentina Hristea, Georgeta Ianovici, Constant Manoca, Iulia Manoliu, Lucreția Mareș, Dumitru Marmeliuc, Georgeta Mitrăn, Alexandra Roceric-Alexandrescu, Lidia Sadoveanu-Cucu, Florența Sădeanu, Luiza Seche, Mircea Seche, Lidia Sfirlea, Elena Stingaciu, Zizi Ștefănescu-Goangă, Tatiana Țugulea, Ileana Vulpescu, Ileana Zamfirescu. Revizori: Florica Ficșinescu, Finuța Hasan, Florența Sădeanu, Luiza Seche, Mircea Seche, Lidia Sfirlea. Au fost consultați pentru etimologii: Alexandru Graur, Emil Petrovici, Grigore Brâncuș, Vladimir Drimba, Theodor Hristea, Maria Iliescu, Béla Kelemen, Gheorghe Mihăilă, Cicerone Poghir, Nicolae Ursu. Corelații: Stela Toma. Secretariatul tehnic: Aurelia Mihailovici, Stela Toma. Redactori responsabili ai tomului al VI-lea: Ion Coteanu, membru corespondent al Academiei Republicii Socialiste România, Mircea Seche, doctor în filologie, șeful sectorului de lexicologie și lexicografie de la Institutul de lingvistică din București, Lidia Sfirlea, doctor în filologie, cercetător principal la Institutul de lingvistică din București, București, Editura Academiei Republicii Socialiste România, 1965—1968, CXXXVI + 1076 p. [tomul reunește cele 13 + 1 fascicule apărute în perioada 1965—1968; 9653 de cuvinte; cu o introducere, îndrumări pentru folosirea dicționarului, lista abrevierilor, bibliografia, 4 anexe cu numele localităților citate din anchetele dialectale]. Tomul VII. Partea a 2-a. Litera O. Articolele din tomul VII, partea a 2-a, litera O, au fost redactate în cadrul Sectorului de lexicologie și lexicografie al Institutului de lingvistică și istorie literară din Cluj: Ioana Anghel, Alexandru Cristureanu, Leontin Ghergariu, Doina Grecu, Alexandru Îndrea, Vasile Stanca, Virgil Stanciu, Sabina Teiuș, Emilia Todoran. Au colaborat parțial la redactare: Doina Negomireanu, Grigore Rusu, Felicia Șerban, Carmen Vlad. La revizia acestui volum au participat: Ioana Anghel, Doina Grecu, Mircea Homorodean, Lidia Sfirlea, Ionel Stan, Sabina Teiuș, Emilia Todoran. Au colaborat parțial la revizie: Maria Boian, Elena Comșulea, Felicia Șerban. Au fost consultați pentru etimologii: Alexandru Graur, Emil Petrovici, Grigore Brâncuș, Vladimir Drimba, Theodor Hristea, Maria Iliescu, Béla Kelemen, Gheorghe Mihăilă, Cicerone Poghir, Nicolae Ursu. Redactor responsabil al tomului VII, partea a 2-a: Vasile Breban, șef de sector la Institutul de lingvistică și istorie literară din Cluj, București, Editura Academiei Republicii Socialiste România, 1969, 400 p. [3622 de cuvinte].

*Dicționarul pedagogic*, Rev. inv. prof., 5, nr. 2, 1968, 59.

*Îndreptar de terminologie minieră*. Ministerul Minelor. Oficiul de documentare și publicații tehnice, București, 1969, 16 p. [rotaprint].

*Készülő új lexikonok*, Előre, 24, nr. 6923, 7 febr. 1969, 2.



Vezi și nr. 371, 375, 382, 397, 399, 401, 402, 413, 416, 1051, 1160, 1521, 1522, 1523, 1524, 1526, 1527, 1544.

## Recenzii

953. ANGHEL, IOANA, Al. Borza, *Dicționar etnobotanic cuprinzând denumirile populare românești și în alte limbi ale plantelor din România*, București, Editura Academiei, 1968, 315 p., CL, 14, nr. 2, 1969, 374—376.  
Vezi BRL, 11, 1968/1969, nr. 519.
954. APOSTOL, PAVEL, „*Mic dicționar filozofic*” și ceva despre dicționarele de filozofie, *Lupta de clasă*, 49, nr. 4, 1969, 84—89.  
Vezi BRL, 11, 1968/1969, nr. 531.
955. APOSTOL, PAVEL, „*Mic dicționar filozofic*” IB, 16, nr. 4883, 29 apr. 1969, 2.
956. BARBU, GH., *Un instrument util de lucru* [Dicționarul poliglot de mașini și construcții de mașini], *Forum*, 11, nr. 11, 1969, 84—85.  
Vezi nr. 937.
957. BĂLĂȚICĂ, MARIAN, *Dicționarele bilingve* [apărute la noi], RB, 22, nr. 7, 1969, 442.
958. BERAR, PETRU, *Note la „Dicționarul de etică pentru tineret”*, *Lupta de clasă*, 49, nr. 6, 1969, 98—104.  
Vezi nr. 942.
959. BERESCU, GHEORGHE, *Prospecții într-un univers al valorilor formative: „Dicționarul de etică pentru tineret”* [interviu cu ... luat de T. Nicolae], *ScTin*, 25, nr. 6206, 26 apr. 1969, 5.  
Vezi nr. 942.
960. BORCHĂ, MIRCEA, *Note pe marginea unui dicționar stilistic (I)* [pe marginea *Dicționarului limbii poetice a lui Eminescu*, 1968], CL, 14, nr. 1, 1969, 145—151; (II), nr. 2, 1969, 341—350.  
Vezi BRL, 11, 1968/1969, nr. 529.
961. BUCUR, MARIN, *Dicționarul limbii poetice a lui Eminescu*, Academia Republicii Socialiste România — Institutul de lingvistică din București, Edit. Acad., 1968, RITL, 18, nr. 3, 1969, 517—518.  
Vezi BRL, 11, 1968/1969, nr. 529.
962. CERGHIT, IOAN, „*Dicționar de pedagogie contemporană*”, *Scinteia*, 39, nr. 8326, 3 febr. 1970, 4.  
Vezi nr. 943.
963. CHIVESCU, ROMEO, WOLF, SIEGFRIED, Victor Vascenco, *Dicționar de buzunar român-rus*, București, Editura științifică, 1968, 485 p., LR, 19, nr. 1, 1970, 93—95.  
Vezi BRL, 11, 1968/1969, nr. 526.
964. COSTA, TRAIAN, *Dicționarul limbii poetice a lui Eminescu*. Sub redacția acad. Tudor Vianu, București, Editura Academiei Republicii Socialiste România, 1968, LR, 18, nr. 6, 1969, 567—580.  
Vezi BRL, 11, 1968/1969, nr. 529.
965. C. S. *Dicționar de expresii și locuțiuni românești* (Wörterbuch der rumänischen Redewendungen), Wissenschaftlicher Verlag, Bukarest, NL, 21, nr. 2, 1970, 123.  
Vezi nr. 925.
966. C. S., *Dicționar de terminologie literară* (Wörterbuch der literarischen Terminologie), Wissenschaftlicher Verlag, Bukarest, NL, 21, nr. 2, 1970, 122.  
Vezi nr. 920.
967. C. V., *Noi dicționare de specialitate*, RB, 22, nr. 4, 1969, 242—243.
968. DÂNCIU, P., *Dicționarul de economie agrară*, *Tribuna*, 12, nr. 27, 1969, 3.  
Vezi nr. 941.
969. DĂSCĂLESCU, ROMEO, \* \* \* *Dicționar de pedagogie contemporană*, RPed, 19, nr. 2, 1970, 126—128.  
Vezi nr. 943.
970. GORĂSCU, ADRIANA, \* \* \* *Dicționar de etică pentru tineret*. Editura politică, 1969, Colocvii, 4, nr. 8, 1969, 20.  
Vezi nr. 942.
971. GRAUR, AL., I. Berg, *Dicționar de cuvinte, expresii, citate celebre*, Editura științifică, București, 1968, 477 p., SCL, 20, nr. 3, 1969, 349—350.  
Vezi BRL, 11, 1968/1969, nr. 517.
972. GRAUR, AL., [La rubrica: *Cronica limbii*] „*Limba scriitorului*” [pe marginea *Dicționarului limbii poetice a lui Eminescu*, 1968], RLit, 2, nr. 24, 1969, 14.  
Vezi BRL, 11, 1968/1969, nr. 529.

93. J. S., *Primul dicționar medical românesc*, RLit, 3, nr. 9, 1970, 2.  
Vezi nr. 944.
94. LŐRINCZI, MARINELLA, Eleodor Focșeneanu, *Dicționar de buzunar spaniol-român*, București, Editura științifică, 1968, 517 p., LR, 18, nr. 5, 1969, 518–519.  
Vezi BRL, 11, 1968/1969, nr. 521.
95. MAĪLINSCHI, VASILE, *Un sprijin prețios pentru activitatea cadrelor economice (Dicționar statistic economic. D.C.S. 1969)*, PE, 22, nr. 9, 1969, 134–136.  
Vezi nr. 946.
96. MARINO, ADRIAN, *Dicționarul literaturii române*, RLit, 2, nr. 28, 1969, 12–13.
97. MĪTRĂNESCU, LIVIU, „*Mic dicționar filozofic*”, GI, 21, nr. 989, 1969, 4.  
Vezi BRL, 11, 1968/1969, nr. 531.
98. NESTORESCU, VIRGIL, Gh. Bolocan și T. Voronțova, *Dicționar frazeologic rus-român*, București, Editura științifică, 1968, 392 p., LR, 18, nr. 6, 1969, 581–584.  
Vezi BRL, 11, 1968/1969, nr. 518.
99. O. B., *Un dicționar de pedagogie contemporană*, GI, 21, nr. 1020, 1969, 1.  
Vezi nr. 943.
100. ORGHIDAN, ION, *Dicționar de pedagogie contemporană*, Editura Enciclopedică Română, București, 1969, Colocvii, 5, nr. 1, 1970, 20.  
Vezi nr. 943.
101. PANDREA, ANDREI, *Un eveniment cultural: primul dicționar medical românesc*, RLit, 3, nr. 6, 1970, 14.  
Vezi nr. 944.
102. PĂDUREANU, MIRCEA, „*Dicționar medical*”, Contemporanul, nr. 10, 1970, 8.  
Vezi nr. 944.
103. PERVAIN, IOSIF, *Dicționarul literaturii române – prospect*, Familia, 5, nr. 44, 1969, 3.
104. PETRE, D., *Mic dicționar filozofic*, SR, 21, nr. 6226, 2 iul. 1969, 2.  
Vezi și BRL, 11, 1968/1969, nr. 531.
105. PIRU, AL., *Dicționarul literaturii române*, RLit, 2, nr. 35, 1969, 4.
106. POPOVICI, LAURENȚIU, *Dicționar enciclopedic român*, Vol. IV – literele Q–Z, București, 1966, MMS, 44, nr. 5–6, 1968, 339–341.
107. RUSU, VALERIU, *Dificultățile terminologiei științifice [pe marginea Dicționarului medical]*, Cronica, 5, nr. 9, 1970, 10.  
Vezi nr. 944.
108. SERAFIM, GH., *Dicționarul de economie agrară – un instrument util în munca economistului din agricultură (Dicționar de economie agrară)*, Editura Agrosilvică, 1969), PE, 22, nr. 11, 1969, 145–147.  
Vezi nr. 941.
109. STAN, TOMA, *Dicționar de etică pentru tineret*, București, Editura politică, 1969, RPed, 18, nr. 7–8, 1969, 253.  
Vezi nr. 942.
110. \* \* \* *Dicționar de etică pentru tineret*, GI, 21, nr. 1003, 1969, 4.  
Vezi nr. 942.
111. \* \* \* „*Dicționar de zootehnie și medicină veterinară*”, Știința, 39, nr. 8336, 13 febr. 1970, 4.  
Vezi nr. 936.
112. \* \* \* *Noi dicționare de specialitate [filozofic, politic, estetică generală, economie politică, etică pentru tineret]*, RPed, 18, nr. 4, 1969, 142–143.



Vezi și nr. 423, 426, 430, 503, 559.

## 9. LIMBĂ LITERARĂ

### a. Generalități

113. BULGĂR, GH., *Studiul limbii literare*, RLit, 2, nr. 40, 1969, 27.
114. ISTRATE, GAVRIL, *Limba română literară. Studii și articole [cu 20 de titluri și un indice de autori]*, București, Editura Minerva, 1970, 413 p. (Colecția: Studii și documente).

995. NEGRICI, EUGEN, *Riscurile definiției tradiționale a limbii literare*, Ramuri, 6, nr. 11, 1969, 19.
996. \* \* \* *Studii de limbă literară și filologie*. Institutul de lingvistică al Academiei Republicii Socialiste România. Sectorul de limbă literară și filologie. Redactor responsabil: Ion Gheție, București, Editura Academiei Republicii Socialiste România, 1969, 375 [-376] p. [14 articole din domeniile: limbă literară (7), filologie (7); cu un indice de autori și de cuvinte întocmit de Mariana Combescu].  
Vezi și nr. 716, 997.



Vezi și nr. 377, 381, 384, 385, 386, 387, 391, 392, 402.

### R e c e n z i i

997. D. Z., „*Studii de limbă literară și filologie*”, Contemporanul, nr. 51, 1969, 8.  
Vezi nr. 996.
- b. Stilistică, poetică, limba scriitorului etc.
998. ALEXANDRESCU, SORIN, *Analyse structurelle des personnages et conflits dans le roman Patul lui Proeust de Camil Petrescu* [cu 5 tabele și 6 figuri în text], Cahiers, 6, 1969, 209—224.
999. ANDRÎTOIU, AL., [Sub titlul general: *175 de ani de la nașterea lui Anton Pann*] *Meșter Manole al cuvântului*, Scinteia, 39, nr. 8274, 11, dec. 1969, 4.
1000. BĂRSESCU, AL., *Corespondența lui Caragiale* [cu un capitol: Cîteva observații de limbă și stil], SLLFolc, 1, 1969, 17—54.
1001. BENIUC, MIHAI, *Limbajul poetic (I)*, RLit, 2, nr. 47, 1969, 31; (II), nr. 48, 1969, 31.
1002. BOJIN, AL., *Unele considerații asupra metaforei arheziene*, LL, 20, 1969, 109—129.
1003. BRĂESCU, ION, *Literatura franceză în traducerea scriitorilor români*, LL, 19, 1968 [1969], 35—48.
1004. BUGEANU, DAN, *Funcții ale mai mult ca perfectului în proza lui G. M. Zamfirescu*, SLLF, 11—24.
1005. BULGĂR, GH., *Cantitate și calitate în limbajul literar*, MCL, 181—187.
1006. CAZACU, BORIS, IONESCU, LILIANA, MĂRDĂRESCU, MARIA, ZAMFIR, MIHAI, *Limba și stilul operei lui Vasile Alecsandri* [cu o bogată bibliografie], SILL, 1, 163—220.
1007. CÂMPEANU, E., *Cercetarea stilistică a părților de vorbire*, CL, 14, nr. 2, 1969, 323—332.
1008. CIOCULESCU, ȘERBAN, *Despre umorul sadoventian* [cu un rezumat în franceză], AUB, 17, 1968, 7—24.
1009. CONSTANTINESCU, ANTONIA, și LITTERA, ILEANA, *Indici de predictabilitate în poezia lui Ion Barbu (Ciclul „Joc secund”)*, LL, 20, 1969, 163—168.
1010. CONSTANTINESCU, ILINCA, *Sufixul englezesc =ness și unele observații privind redarea lui în limba română*, LR, 19, nr. 1, 1970, 35—43.
1011. CORNEA, PAUL, *Considerații despre aplicarea statisticii în poetică și stilistică*, MCL, 155—162.
1012. CRISTUREANU, AL., *Imagini livresce formate din nume proprii în opera lui Costache Negruzzi*, LL, 21, 1969 [1970], 151—157.
1013. CRISTUREANU, AL., *Observații asupra numelor de persoană din Craii de Curtea-Veche* [de M. I. Caragiale; cu rezumate în rusă și franceză], STUBB, 15, fasc. 1, 1970, 87—97.
1014. CRIȘAN, CONSTANTIN, [La rubrica: *Cronica stilistică sau psihocritică Demonologie lirică* [efecte de stil la Ion Bănuță], Ateneu, 6, nr. 4, 1969, 5; *Spiritul critic și lucrările de sinteză, enciclopedice*, nr. 7, 1969, 6; *Criza de adjective*, nr. 9, 1969, 7; *Mircea Horia Simionescu sau ingeniozitatea intemperanței estetice*, nr. 12, 1969, 6, 7.
1015. CRIȘAN, CONSTANTIN, *Despre stilul operei poetice a lui Mihai Beniuc (II)*, LL, 19, 1968 [1969], 117—129.
1016. CRUCERU, C., *Limba și stilul scrierilor lui D. Bolintineanu* [cu o bogată bibliografie], SILL, II, 105—143.
1017. DELAVRANCEA, BARBU, *Verbul plastic în creațiunile poporane*, în *Opere*, V. Ediție îngrijită, studiu introductiv, note și comentarii, glosar și bibliografie de Emilia Șt. Milicescu, București, Editura pentru literatură, 1969, 558—568.
1018. DELEANU, M., *Observații de limbă și stil pe marginea basmelor lui Ioan Slavici*, SLLFolc, 1, 1969, 55—79.

101. DIACONESCU, PAULA, *Limba și stilul lui Constantin Negruzzi* [cu o bogată bibliografie], SILL, II, 37–77.
102. DIACONESCU, PAULA, *Livresc și popular în stilul lui C. Negruzzi*, LL, 21, 1969 [1970], 139–149.
103. DIACONESCU, PAULA et MANCAȘ, MIHAELA, *Sémantique et stylistique. La structure sémantique des déterminants chez Mihail Sadoveanu* [cu o schemă în afară de text], RRL, 14, nr. 2, 1969, 111–135.
104. DUMITRAȘCU, POMPILIU, *Scriitorul și expresia*, Tribuna, 14, nr. 10, 1970, 6.
105. DUMITRAȘCU, P., *Limba și stilul operei lui Ioan Slavici* [cu o scurtă bibliografie], SILL, II, 460–480.
106. DUMITRESCU, ION, *Stilul lui Costache Negruzzi*, LL, 21, 1969 [1970], 159–169.
107. FRÎNCU, C., *Limba scrierilor lui Al. Odobescu* [cu un rezumat în engleză], AUI, 15, 1969, 55–77.
108. GHEȚIE, ION, *Limba și stilul lui N. Filimon* [cu o bogată bibliografie], SILL, II, 221–240.
109. GOLOPENȚIA-ERETESCU, SANDA, *Limba și stilul poeziilor lui St. O. Iosif* [cu o scurtă bibliografie], SILL, II, 523–543.
110. GOLOPENȚIA-ERETESCU, SANDA, MANCAȘ, M., *Limba și stilul lui Dimitrie Anghel* [cu o scurtă bibliografie], SILL, II, 514–531.
111. GRĂUR, ALEXANDRU, *Limbajul conferențiarului*, [București], 1968, 32 p. (Comitetul de Stat pentru Cultură și Artă. Direcția pentru răspîndirea cunoștințelor culturaleștiințifice. În ajutorul conferențiarului).
112. HUSAR, AL., *Structură și strat . . .*, MİCL, 171–179.
113. JORDAN, IORGU, *Limba lui Creangă*, SILL, II, 352–399.
114. JORDAN, IORGU, *Limba „eroilor” lui Caragiale*, SILL, II, 400–432.
115. IRIMIA, DUMITRU, *Metafora universului în poezia eminesciană*, Cronică, 4, nr. 24, 1969, 9.
116. IRIMIA, D., *Stilistica și problema cercetării limbajului poetic românesc*, MİCL, 189–197.
117. IRIMIA, D., [La rubrica: Limbă și stil] *Vocabularul nostru cel de toate zilele*, IL, 21, nr. 2, 1970, 69–71.
118. IRIMIA, D., *Vocabularul operei lui Caragiale* [cu un rezumat în franceză], AUI, 15, 1969, 79–85.
119. LASCU, N., *Catul în românește* [traduceri de Teodor Naum], Familia, 5, nr. 42, 1969, 1, 6.
120. LĂZĂRESCU, PAUL, *Grigore Alexandrescu* [limbă și stil; cu o bogată bibliografie], SILL, II, 78–104.
121. LIVADĂ, MELANIA, *Al. Philippide — portret stilistic*, Astra, 4, nr. 5, 1969, 1, 4.
122. MANCAȘ, MIHAELA, *B. P. Hasdeu* [limba și stilul; cu o bogată bibliografie], SILL, II, 274–306.
123. MANU, EMIL, *Imnuri vedice* [traduse de Ion Laurian Postolache], RLit, 2, nr. 44, 1969, 14.
124. MARCUS, SOLOMON, *Limbajul matematic*, ProgrSt, 6, nr. 12, 1969, 593–596.
125. MARCUS, SOLOMON, *Metode matematice în studiul dramei. Strategia personajelor. I* [cu o bibliografie de 12 titluri], MİCL, 163–170; (II), RITL, 18, nr. 4, 1969, 649–657.
126. MĂNUCĂ, DAN, *Metafora în poezie și în proză*, Ateneu, 6, nr. 4, 1969, 2, 3.
127. MĂNUCĂ, DAN, *Propriu și figurat în metaforă* [I], Cronică, 4, nr. 19, 1969, 7; (II), nr. 21, 1969, 7.
128. MILAȘ, CONSTANTIN, *Aliterația în poezia lui Coșbuc*, LL, 20, 1969, 131–149.
129. MOLDOVANU, DRAGOȘ, *Influențe ale manierismului greco-latin în sintaxa lui Dimitrie Cantemir: hiperbatul*, SLLF, 25–50.
130. MOLDOVANU, DRAGOȘ, *Oriental și clasic în stilistica frazei lui Cantemir* [cu un rezumat în franceză], ADL, 19, 1968 [1969], 29–60.
131. MUNTEANU, ȘTEFAN, *Creștia lexicală în limba literaturii*, Orizont, 20, nr. 11, 1969, 78–80.
132. MUNTEANU, ȘTEFAN, *Etimologia și limba artistică*, Orizont, 20, nr. 10, 1969, 92–93.
133. MUNTEANU, ȘTEFAN, *Între lexicografie, limbă literară și stilistică (Observații pe marginea lucrării Stilul poetic al lui Mihail Eminescu, de L. Găldi)*, SCL, 21, nr. 1, 1970, 49–57.
134. MUNTEANU, ȘTEFAN, *Sensul inovației în limba poetică*, Orizont, 21, nr. 1, 1970, 84–86.
135. MUNTEANU, ȘTEFAN, *Structură lingvistică și analiză poetică*, MİCL, 199–203.
136. MUNTEANU, ȘTEFAN, *Structură stilistică și armonie poetică. Cu referire la poemul Peste virturi* [de Mihail Eminescu], LR, 18, nr. 3, 1969, 213–222.
137. MUNTEANU, ȘTEFAN, *Tusculum de Lucian Blaga. Observații stilistice*, LL, 22, 1969 [1970], 151–158.
138. NEGRICI, EUGEN, *Expresivitatea involuntară* [în literatura veche], Ramuri, 7, nr. 3, 1970, 19.
139. NEGRICI, EUGEN, *Urmuz sau drama rostirii cuvîntului*, Ramuri, 6, nr. 6, 1969, 17.

1058. NESTORESCU, ANDREI, *Originalitate sau „modă” stilistică?* [In poezia actuală], LR, 18, nr. 3, 1969, 275–277.
1059. NŌICA, CONSTANTIN, *Cum traducea filozofie Eminescu*, Tribuna, 12, nr. 14, 1969, 1.
1060. NOVICOV, MIHAI, *Studiul literaturii ca serie de fapte specifice*, MCL, 147–153.
1061. PASCU, AL., *Insuficiențele unei traduceri* [B. Russel, *Memorii*, trad. de Adina Arsenescu], Cronica, 5, nr. 12, 1969, 9.
1065. PETRE, LUIZA, *Simetrie și echilibru în poezia Nu mai zărese... de Tudor Arghezi*, LR, 18, nr. 4, 1969, 319–323.
1066. PIATKOWSKI, ADELINA, *Structurile grafice în sprijinul interpretării structurilor epice*, MCL, 217–227.
1067. PINTEA, GABRIELA-MARIA, *Baudelaire, dificultăți de transpoziție*, Ramuri, 6, nr. 12, 1969, 18.
1068. POPESCU-TOPOLOG, ION, D., *Aspecte de limbă și stil în poezia lui G. Coșbuc*, AnLic Brașov, 83, 1969, 127–136.
1069. RĂCARIU, GRIGORE, *Valori stilistice ale exprimării superlative la Ion Creangă*, LL, 19, 1968 [1969], 111–115.
1070. ROGERIC-ALEXANDRESCU, ALEXANDRA, *La fonction du contexte dans l'œuvre de Hortensia Papadat-Bengescu* [cu 3 scheme în text], Cahiers, 6, 1969, 183–191.
1071. ROMĂNU, ELENA, *Epitetul heinan în traducerea lui Șt. O. Iosif* [cu rezumate în rusă și franceză], stubb, 14, fasc. 2, 1969, 111–122.
1072. ROSETTI, AL. și GHETIE, ION, *Limba și stilul operei beletristice a lui Mihai Eminescu* [cu o bogată bibliografie], SILL, II, 307–351.  
Vezi și nr. 1105.
1073. ROSETTI, AL. și GHETIE, ION, *Limba și stilul lui Ion Heliade Rădulescu* [cu o bogată bibliografie], SILL, II, 7–36.
1074. RUFFINI, MARIO, *Tehnică și stil în Cazanica la Adormirea prea Sfintei Născătoare de Dumnezeu de Antim Ivireanul* [articol tradus de Iuliu Rațiu], MB, 19, nr. 1–3, 1969, 39–47.
1075. RUSU, VALERIU, *Din lexicul eminescian*, LR, 19, nr. 1, 1970, 83–85.
1076. SAIDI, ȘOKUFÉ, *Omar Khayan în românește*, RLit, 2, nr. 42, 1969, 2.
1077. SCHWARTZ, LIANA, *Écart sémantique, structure des temps et structure des personnes dans le langage poétique (Avec application aux variantes de Mai am un singur dor de Eminescu)* [cu o bibliografie de 11 titluri, 9 figuri și 3 tabele în text], RRL, 15, nr. 1, 1970, 17–29.
1078. SCHWARTZ, LIANA, *Studiul matematic al variantelor poeziei „Mai am un singur dor” de Mihai Eminescu* [cu o bibliografie de 12 titluri și un rezumat în franceză], Scmatem, 22, nr. 2, 1970, 311–329.
1079. SECHE, LUIZA, *Lexicul artistic eminescian în perspective statistice* [cu 3 tabele în text], SLLF, 65–90.
1080. SFÎRLEA, LIDIA, *Considerații cu privire la ritmul prozei literare românești*, SLLF, 91–129.
1081. SKILOKOSICI, R., *Traducere și trădare* [Viața lui Toulouse-Lautrec, trad. de Rodica Lipatti], RLit, 2, nr. 24, 1969, 2.
1082. SORESCU, ROXANA, *Cîteva contribuții la o analiză structurală a operei literare*, MCL, 205–215.
1083. STERPU, GH., *Valori stilistice în poezia „Sara pe deal” de M. Eminescu* [cu 2 grafice în text], SLLFolc, 1, 1969, 91–100.
1084. TABARCEA, CEZAR, *Valorificarea conceptelor structuraliste în cercetarea proverbelor românești* [cu un rezumat în franceză], AUB, 17, 1968, 169–173.
1085. TODORAN, EUGEN, *Structura artistică a operei și istoria fenomenului literar*, MCL, 143–146.
1086. TOHĂNEANU, G. I., *Ritm dominant, substituiri ritmice, ritm secund*, LR, 18, nr. 6, 1969, 551–565.
1087. TOHĂNEANU, G. I., *Stilul artistic al lui Ion Creangă*, București, Editura științifică, 1969, 236 p.  
Vezi și nr. 1099, 1101, 1107.
1088. TOHĂNEANU, G. I., *Valori artistice ale repetiției în poezia lui Eminescu*, SLLFolc, 1, 1969, 111–120.
1089. TRĂPCEA, LILIANA, *Valori stilistice în episodul Greciei antice din „Memento mori” de M. Eminescu*, CLL, 1, 1968, 75–89.



10. ȚIROIU, NICOLAE, *Particularități stilistice în scrierile lui Ion Popovici-Bândăneanu*, *Orizont* 20, nr. 12, 1969, 81-84.
11. VAINA, LUCIA, *Étude mathématique du poème de Charles Baudelaire A une passante et de ses divers traductions roumaines* [cu 9 tabele în text], *RRL*, 15, nr. 1, 1970, 37-47.
12. VIANU, TUDOR, *Nicolae Bălcescu, artist al cuvîntului*, *SILL*, II, 144-162.
13. VIANU, TUDOR, *Observații asupra limbii și stilului lui A. I. Odobescu*, *SILL*, II, 241-273.
14. VINCENZ, ANDREI, „*Rhythme intérieur*” et information poétique [cu 4 figuri în text și 2 în afară de text], *RRL*, 14, nr. 2, 1969, 163-178.
15. VULPE, MAGDALENA, *George Coșbuc* [limba și stilul; cu o scurtă bibliografie], *SILL*, II, 433-459.
16. ZACORDONEȚ, A., *Lingvističeskie aspekty perevodov s russkogo jazyka na rumynskij*, *RS*, 16, 1968, 397-407.
17. ZUGUN, PETRU E., *Epitetul eminescian în lumina statisticii* [cu un tabel cuprinzînd date statistice din 90 de poezii], *LL*, 22, 1969, [1970], 129-150.
18. \* \* \* *Metodologia istoriei și criticii literare. Studii*. Academia Republicii Socialiste România. Institutul de istorie și teorie literară „G. Călinescu”. Redactori responsabili: prof. univ. dr. doc. Al. Dima, prof. univ. Mihai Novicov, [București], Editura Academiei Republicii Socialiste România, [1969], 229 [-232] p. [cu 25 de articole din următoarele domenii: probleme de metodologie în istoria literaturii (7), probleme ale criticii literare (8), probleme de stilistică și de analiză structurală (10)].



Vezi și nr. 49, 210, 374, 442, 443, 446, 447, 450, 451, 456, 471, 481, 494, 495, 497, 498, 499, 502, 547, 607, 608, 655, 857, 870, 872, 920.

#### Recenzii

1099. ANGHELESCU, MIRCEA, G. I. Tohăneanu, *Stilul artistic al lui Ion Creangă*, *Scinteia*, 39, nr. 8309, 17 ian. 1970, 4; reluat și în *RB*, 23, nr. 2, 1970, 119.  
Vezi nr. 1087.
1100. BULGĂR, GH., [La rubrica: *Cronica limbii literare*] [despre *Studii de stilistică* de Tudor Vianu și *Compendiu de istorie a literaturii române* de G. Călinescu], *Familia*, 5, nr. 5, 1969, 4; [despre stilul unor scriitori tineri], nr. 10, 1969, 4.
1101. GRAUR, AL., [La rubrica: *Cronica limbii*] *Stilul lui Creangă* [pe marginea cărții lui G. I. Tohăneanu], *RLit*, 2, nr. 41, 1969, 14.  
Vezi nr. 1087.
1102. IONESCU, LILIANA, Lorenzo Renzi, *Canti narrativi tradizionali romeni*. Studio e testi, Leo S. Olschki editore, Firenze, 1969, 167 p., *RRL*, 15, nr. 1, 1970, 94-96 [în franceză].
1103. NEGRICI, EUGEN, Al. Bojin: „*Studii de stil și limbă literară*”, *Ramuri*, 6, nr. 12, 1969, 12.  
Vezi *BRL*, 11, 1968/1969, nr. 681.
1104. PĂTRAR, G., *Un filolog francez despre limba română literară* [pe marginea articolului lui Charles Champrux *Lingvistica vie* din „*Les lettres françaises*”, nr. 1264, 1968], *Ateneu*, 6, nr. 12, 1969, 17.
1105. PIRU, AL., *Limba și stilul operei literare a lui Mihai Eminescu*, *RLit*, 3, nr. 3, 1970, 12.  
Vezi nr. 1072.
1106. RACHICI, DIM., Al. Bojin: „*Studii de stil și limbă literară*”, *Orizont*, 20, nr. 5, 1969, 88-90.  
Vezi *BRL*, 11, 1968/1969, nr. 681.
1107. SÎNGEORZAN, ZAHARIA, G. I. Tohăneanu: *Stilul artistic al lui Ion Creangă*, *Cronica*, 4, nr. 51, 1969, 8.  
Vezi nr. 1087.

#### c. Cultivarea limbii

1108. ADAM, IOAN, *Impasul beției de cuvinte* [despre limbajul criticii literare], *Scinteia*, 39, nr. 8206, 4 oct. 1969, 4.
1109. ADAM, IOAN, „*Modă lexicală*”, *Scinteia*, 39, nr. 8331, 8 febr. 1970, 4.

1110. BEJENARU, G., [La rubrica : Cum scriem] *Greșeli mai mult sau mai puțin curente*, PN, 15, nr. 1, 1970, 16—18.
1111. BOTEZ, DEMOSTENE, *Cultivarea limbii române*, IB, 16, nr. 4914, 6 iun. 1969, 2.
1112. BOTEZ, DEMOSTENE, *Limba „literară” și... „neliterară”*, RLİB, 27, nr. 7780, 24 oct. 1969, 3.
1113. B. T., *Beția de cuvinte*, RLIT, 3, nr. 10, 1970, 10.
1114. CIURCU, S., [La rubrica : Scripta manent] *Incompetență semantică*, Astra, 4, nr. 4, 1969, 12.
1115. D. E., *Performanțe stilistice*, Steaua, 20, nr. 8, 1969, 127.
1116. DRAGOȘ, NICOLAE, *Drama cuvintului de neînțeles* [in opera unor poeți actuali], Scinteia, 39, nr. 8079, 29 mai 1969, 1, 4.
1117. DUMITRESCU, RODICA, *A vorbi, vorbire*, scriin, 25, nr. 6199, 23 apr. 1969, 4.
1118. GRAUR, AL., [La rubrica : Cronica limbii] *Certuri de cuvinte*, RLIT, 2, nr. 14, 1969, 14; *Pseudo-kinighetikos*, nr. 15, 1969, 14; *Filme traduse*, nr. 16, 1969, 14; *Cuvinte rău analizate*, nr. 17, 1969, 14; *Falsă franceză, spaniolă etc.*, nr. 19, 1969, 14; *Nume de agent*, nr. 20, 1969, 14; *De la lume adunate...*, nr. 21, 1969, 14; *Pro domo*, nr. 22, 1969, 14; *Stabilitate și mobilitate*, nr. 26, 1969, 14; *Cuvinte rău înțelese*, nr. 27, 1969, 14; *... nauți*, nr. 30, 1969, 14; *Cuvinte încruciate*, nr. 33, 1969, 14; *Cuvinte boicotate*, nr. 35, 1969, 14; *Negații*, nr. 38, 1969, 14; *A servi*, nr. 39, 1969, 14; *Bucureștii*, nr. 40, 1969, 14; *Prepoziții*, nr. 43, 1969, 14; *Locul adjectivului*, nr. 44, 1969, 14; *Răspunsuri*, nr. 46, 1969, 14; *Comparații*, nr. 48, 1969, 14; *Cuvintele cele mai folosite*, nr. 50, 1969, 14; *Cuvinte de sezon*, 3, nr. 1, 1970, 14; *În loc de autocritică*, nr. 3, 1970, 14; *Un fel de autocritică*, nr. 4, 1970, 14; *Poseșive*, nr. 7, 1970, 14; *Gramatica la admitere*, nr. 8, 1970, 14; *Locul superlativului*, nr. 10, 1970, 14.
1119. IACOBAN, MIRCEA RADU, *Revizuire terminologice*, scriin, 26, nr. 6459, 21 febr. 1970, 1, 5.
1120. MACREA, D., [La rubrica : Cum scriem] *Cultivarea limbii*, PN, 15, nr. 1, 1970, 16—17.
1121. MARIAN, EUGEN B., *Fără titlu... [despre titluri]*, PN, 14, nr. 4, 1969, 16—17.
1122. MARTIN, AUREL, *Însăilări lexicale care sfidează ideea de cultură* [limba unor scriitori debutanți], Scinteia, 39, nr. 8183, 11 sept. 1969, 4.
1123. MIHĂESCU, N., [La rubrica : Cum e corect] *Spicuiți*, IB, 16, nr. 4842, 12 mart. 1969, 2; *Pleonasme*, nr. 4860, 2 apr. 1969, 2; *Construcții*, nr. 4872, 16 apr. 1969, 2; *Cum folosim cuvintele*, nr. 4878, 23 apr. 1969, 2; *Discordanțe*, nr. 4888, 7 mai 1969, 2; *Conexiuni*, nr. 4894, 29 apr. 1969, 2; *Un aspect lexical*, nr. 4900, 21 mai 1969, 2; *Între subiect și predicat*, nr. 4906, 28 mai 1969, 2; *În legătură cu un acord gramatical*, nr. 4912, 4 iun. 1969, 2; *Cînd fraza e complexă*, nr. 4918, 11 iun. 1969, 2; *Adjectiv sau adverb?*, nr. 4930, 1969, 2; *Pornind de la o frază*, nr. 4936, 2 iul. 1969, 2; *Formule imitate*, nr. 4942, 9 iul. 1969, 2; *În jurul unei construcții*, nr. 4948, 16 iul. 1969, 2; *Vocabularul „distins”*, nr. 4960, 30 iul. 1969, 2; *Cuvintele — în context*, nr. 4978, 20 aug. 1969, 2; *Tot despre stilul bombastic*, nr. 4989, 3 sept. 1969, 2; *Limbajul păsăresc*, nr. 4995, 10 sept. 1969, 2; *Ambiguități*, nr. 5001, 17 sept. 1969, 2; *Articulații*, nr. 5007, 24 sept. 1969, 2; *Construcții*, nr. 5013, 1 oct. 1969, 2; *Aspecte lexicale*, nr. 5019, 8 oct. 1969, 2; *Despre o anume construcție*, nr. 5025, 15 oct. 1969, 2; *Discordanțe*, nr. 5031, 22 oct. 1969, 2; *„Între” și „dintre”*, nr. 5037, 29 oct. 1969, 2; *Virgula!*, nr. 5043, 5 noiemb. 1969, 2; *În jurul unor construcții*, nr. 5049, 12 noiemb. 1969, 2; *Zorzoane lexicale*, nr. 5055, 19 noiemb. 1969, 2; *Erori... care pot duce în eroare*, nr. 5061, 26 noiemb. 1969, 2; *Inadvertențe*, nr. 5067, 3 dec. 1969, 2; *Unele verbe în context*, nr. 5073, 10 dec. 1969, 2; *Stil*, nr. 5079, 17 dec. 1969, 2; *Un aspect al limbii literare*, nr. 5087, 26 dec. 1969, 2; *Sensuri lexicale*, 18, nr. 5094, 7 ian. 1970, 2; *Epitetele*, nr. 5107, 22 ian. 1970, 2; *Aspect gramatical*, nr. 5112, 28 ian. 1970, 2; *Devieri de la structura limbii. În privința verbului*, nr. 5118, 4 febr. 1970, 2; *„Originalitate”*, nr. 5124, 11 febr. 1970, 2; *Aspecte*, nr. 5136, 25 febr. 1970, 2; *Stil*, nr. 5142, 4 mart. 1970, 2; *Omisțiuni*, nr. 5154, 18 mart. 1970, 2.
1124. MIHĂESCU, N., *Beția de cuvinte. „Nucleele ascunse”, „Cheile percutante...”. „Nu deranjează, ci din contră”*, Lupta de clasă, 50, nr. 1, 1970, 121—122.
1125. MIRCĂ, M., *Un orașel poate fi mare* [critică construcția mic + diminutiv care este foarte frecventă într-o traducere din I. Ehrenburg], RLIT, 2, nr. 32, 1969, 2.
1126. MORARU, AURELIA, [La rubrica : Limba noastră] *Neologisme*, Albina, 72, nr. 2, 1969, 4; *Regionalisme*, nr. 7, 1969, 4.

7. NOVĂCEANU, DARIE, *Limba*, IB, 16, nr. 4935, 1 iul. 1969, 1, 3.
8. PĂSCADI, ION, *Sens și ambiguitate* [folosirea arbitrară a acestor noțiuni în critica literară]. RLit, 3, nr. 2, 1970, 5.
9. POALELUNGI, GHEORGHE, [La rubrica : Cronica limbii] *Neologisme juridice*, Pentru patrie, 19, nr. 12, 1968, 29; *Etimologii „patologice”*, 20, nr. 1, 1969, 28–29; *Aspecte de sinonimie*, nr. 2, 1969, 29–30; *Recurs „la... istoria limbii române”*, nr. 3, 1969, 20–30; [fără titlu], nr. 4, 1969, 30; *Tehnică și limbaj*, nr. 5, 1969, 29–30; *Cuvintele ... de drept*, nr. 8, 1969, 30.
10. POPESCU-MARIN, MAGDALENA, [La rubrica : Cum scriem] *Noțiuni, cuvinte, sensuri*, PN, 14, nr. 4, 1969, 24; *Din nou despre titluri*, nr. 7, 1969, 40; *Imperfecțiunile unui model*, nr. 10, 1969, 40; *Răsfoind ziarele: „Flacăra Iașului” și „Făclia”*, nr. 12, 1969, 44–45.
11. REGMAN, CORNEL, *Cînd beția de cuvinte înecă exigențele criticii*, Scinteia, 38, nr. 8030, 9 apr. 1969, 4.
12. RUSU, GR., *În absența gramaticii*, RLit, 3, nr. 11, 1970, 2.
13. SECHE, LUIZA, [La rubrica : Cum scriem] *Cosmonautică și lingvistică*, PN, 14, nr. 8–9, 1969, 56–57.
14. SEVER, ION, „*Mull e dulce și frumoasă*” [observații de ortografie, limbă și stil pe marginea cărții „A sosit ora” de Rađu Theodoru], Astra, 4, nr. 10, 1969, 8, 16.
15. SFÎRLEA, LIDIA, [La rubrica : Cum scriem] *Microfonul – o tribună sub aspectul pronunțării*, PN, 14, nr. 3, 1969, 34.
16. TAȘCU, VALENTIN, *Reverberația poetică – un stil?*, Tribuna, 13, nr. 15, 1969, 3.
17. TEODORESCU, V., [La rubrica : Cum vorbim, cum scriem?] „*A pune problema*”, Munca, 25, nr. 6690, 17 mai 1969, 2; *Superlative*, nr. 6709, 8 iun. 1969, 2; *Neologisme în limbajul sportiv*, nr. 6715, 15 iun. 1969, 2; *Despre „limbajul” ședințelor*, nr. 6726, 28 iun. 1969, 2; *Pleonasme*, nr. 6743, 18 iul. 1969, 2; *Politefe*, nr. 6779, 29 aug. 1969, 2; „*Anunțuri*”, nr. 6838, 6 noiemb. 1969, 2; *Mini, mlero, tele*, nr. 6841, 9 noiemb. 1969, 2; *Topica „anunțurilor”*, nr. 6844, 13 noiemb. 1969, 2; *Inexactități. Pleonasme și clișee verbale*, nr. 6859, 30 noiemb. 1969, 2; *Acordul*, nr. 6877, 21 dec. 1969, 2; *Din nou despre acord*, nr. 6880, 25 dec. 1969, 2; *Sensul unor cuvinte*, 26, nr. 6887, 6 ian. 1970, 2.



Vezi și nr. 857.

#### Recenzii

9. BUZAȘI, ION, „*Umor și ... gramatică*” [de Ion Roman], GI, 21, nr. 992, 1969, 4.  
Vezi BRL, 11, 1968/1969, nr. 744.

#### 10. ONOMASTICĂ

##### a. Generalități

10. GRAUR, AL., *Nume proprii cu a protonic*, CL, 14, nr. 1, 1969, 99–100.
11. HOMORODEAN, M., MOCANU, N., *Din onomastica comunei Scărișoara (jud. Alba)* [cu rezumate în rusă și engleză], STUBB, 14, fasc. 2, 1969, 135–141.



Vezi și nr. 53, 567.

## Recenzii

1142. GRECU, DOINA, *Studii de onomastică* [1969], *Familia*, 5, nr. 37, 1969, 2.  
Vezi BRL, 11, 1968/1969, nr. 557.
1143. LOȘONȚI, D., *Studii și materiale de onomastică*, București, Editura Academiei, 1969, 221 p., CL, 14, nr. 2, 1969, 357–360.  
Vezi BRL, 11, 1968/1969, nr. 557.
1144. PĂLTINEANU, V., *Studii și materiale de onomastică*. București, Editura Academiei R.S.R., 1969, 221 p. (Filiala din Cluj a Academiei, Institutul de lingvistică și istorie literară), STUBB, 15, fasc. 1, 1970, 142–144.  
Vezi BRL, 11, 1968/1969, nr. 557.

## b. Antroponimie

1145. LOȘONȚI, D., *Sistemul popular de denumire personală din Bonțida (jud. Cluj)*, CL, 14, nr. 1, 1969, 115–123.



Vezi și nr. 1012, 1013.

## b. Nume de animale

1146. NEIESCU, ILEANA și STAN, AURELIA, *Nume proprii de animale în zona Porților de Fier*, CL, 14, nr. 2, 1969, 309–317.
1147. PĂTRĂȘCANU, TRAIAN, *Nume de animale din județul Alba* [cu 2 tabele în text], LL, 22, 1969 [1970], 107–120.

## c. Toponimie

1148. ANDREI, VICTOR, *În legătură cu terminologia Bucegi-Buceei*, Terra, 1, nr. 6, 1969, 67–69.
1149. BORDAN, EUGENIA, HILLINGHER, N., *Termeni geografici de origine populară din județul Caraș-Severin*, Terra, 1, nr. 3, 1969, 102.
1150. CALOTĂ, ION, *Arhaisme în toponimia comunei Livezi județul Vlcea*. Academia Republicii Socialiste România. Centrul de istorie, filologie și etnografie Craiova, Comunicări, Seria lingvistică IV, Craiova, 1968, 11 p. [litografiat]; retipărit și în LR, 18, nr. 5, 1969, 495–497.
1151. CONEA, ION, *Asem datoria să culegem comoara toponimiei noastre*, GI, 21, nr. 1000, 1969, 3.
1152. CONEA, ION, *Cum să adunăm comoara toponimiei noastre*, GI, 21, nr. 1006, 1969, 3.
1153. CONEA, ION, *Higi – (H) Igrosul – Igroasa*, Terra, 1, nr. 3, 1969, 100–101.
1154. CONEA, ION, *Țara Hașegului – geografie, toponimie și istorie*, Natura, 20, nr. 3, 1968, 3–10.
1155. DRĂGULIN, GH. I., *Biserica din satul Meteleu-Lipănescu (Buzău) și slujitorii ei* [despre toponimicul Meteleu], GB, 28, nr. 1–2, 1969, 131–148.
1156. HOMORODEAN, M., *Note de toponimie* [Coștila, În Apărare, Strugar(i), Strugu, Tulîșa, Tulea], CL, 14, nr. 2, 1969, 319–321.
1157. IONESCU, I., *Semnificația Argeșului*, MO, 20, nr. 7–8, 1968, 563–567.  
Vezi și nr. 1173.
1158. JANITSEK, E. și VIȘOVAN, ȘT., *Stratul vechi românesc al toponimiei din Rona de Sus (jud. Maramureș)*, CL, 14, nr. 1, 1969, 101–107.
1159. MAZILU, DAN HORIA, *Dicționar toponimic argeșean*. Bratla, Argeș, 4, nr. 3, 1969, 17.  
Vezi și nr. 1161.
1160. MIHĂILESCU, V., *Materiale pentru un dicționar al termenilor geografici de origine populară*, Natura, 20, nr. 5, 1968, 84–85.
1161. MOISE, ION, *Despre etimologia hidronimului Bratla*, Argeș, 4, nr. 5, 1969, 18.  
Vezi și nr. 1159.
1162. PĂTRUȚ, MALVINA, *Despre vechimea toponimelor în -ești* [cu rezumate în rusă și franceză], STUBB, 14, fasc. 2, 1969, 131–133.
1163. PETROVICI, EMIL, *Rumyny kak sozdateli „slavjanskiĥ” toponimov*, RS, 16, 1968 [1969], 5–18.
1164. POPESCU-SPINENI, M., *Terminologie geografică*, Terra, 1, nr. 1, 1969, 76–80.

65. PROCA, VIORICA, OPREA, SORIN, AL., MÎNEA, V., COCOȘILĂ, GH., FLOREA, COSTACHE, *Termeni geografici de origine populară din județele Brașov, Olt, Teleorman, Terra*, 1, nr. 6, 1969, 69—70.
66. RUSU, IOAN, GRAPINI, VIORICA, *Termeni geografici de origine populară din județul Bistrița-Năsăud*, Terra, 1, nr. 3, 1969, 103.
67. SUFLEȚEL, RODICA, *Cîteva observații asupra toponimiei din comuna Gura-Văii (județul Mehedinți)* [cu un rezumat în franceză], *Philologica*, 1, 103—114.
68. ȘTEFĂNESCU, C. M., *Considerații asupra toponimului „Ardeal”*, *Natura*, 20, nr. 5, 1968, 50—52.
69. ȘTEFĂNESCU, C. M., *Penteleul și Sirlul*, Terra, 1, nr. 2, 1969, 84—85.
70. ȚĂRA, VASILE, *Originea numelui topic Frij*, LR, 19, nr. 1, 1970, 51—57.
71. VINȚELER, O. și OROȘ, M., *Observații privind delimitarea microtoponimiei de macrotoponimie*, CL, 14, nr. 1, 1969, 109—113.



Vezi și nr. 472.

### R e c e n z i i

72. CAZACU, MATEI, Pavel. Binder, *Contribuții la geografia istorică a Banatului de Severin* [Contributions à la géographie historique du Banat de Severin], „Studii”, 21 (1968), 4, p. 625—639, RESEE, 7, 1969, nr. 3, 583.
73. \* \* I. Ionescu, *Semnificația Argeșului*, în „Mitropolia Olteniei”, xx (1968), nr. 7—8, p. 563—567, ST, 21, nr. 3—4, 1969, 279.  
Vezi nr. 1157.
74. \* \* \* *Studii* [pe marginea articolului lui Ion Hurdubețiu, *Problèmes de toponymie de la région d'Argeș. Quelques contributions à l'éclaircissement de l'origine de Schei* din Südost-Forschungen, München, 27, p. 293—301], Argeș, 4, nr. 8, 1969, 2.

### 11. ORTOGRAFIE ȘI ORTOEPIE

75. BEJAN, D., *Despre scrierea unor cuvinte compuse* [I], Steaua, 20, nr. 7, 1969, 114—115; [II], nr. 9, 1969, 109—110.
76. CIOBANU, FULVIA, [La : Rubrica cititorilor] *Scrierea cu t și d*, LR, 18, nr. 5, 1969, 521—522.
77. CIOBANU, FULVIA, [La : Rubrica cititorilor] *Scrierea cu majuscule* [răspuns lui Ilie Dorneanu din Suceava], LR, 18, nr. 5, 1969, 521.
78. GRAUR, AL., [la rubrica : *Cronica limbii Iarăși d și t*, RLit, 2, nr. 18, 1969, 14; *Creind sau ereind?*, nr. 29, 1969, 14; *Sunt și sint*, nr. 36, 1969, 14.
79. NECULA, ION P., *Ortografia prin imagini și comparații*, București, Editura didactică și pedagogică, 1969 [1970], 137 [—140] p.
80. NICHIFOR, ROZALIA, *Arădan sau arădean?*, RLit, 2, nr. 25, 1969, 2.
81. PANĂ, M., *Trei observații* [pentru o nouă ediție a *Îndreptarului ortografic, ortoepic și de punctuație*], PN, 15, nr. 1, 1970, 18.
82. SECHE, LUIZA, [La rubrica : *Cum scriem*] *Pentru o nouă ediție a Dicționarului ortografic*, PN, 14, nr. 11, 1969, 34—35.
83. SFÎRLEA, LIDIA, *Pronunțarea literară românească — stilul scenic* — [cu un indice de autori], București, Editura Academiei Republicii Socialiste România, 1970, 208 p.

### V. BALCANISTICĂ

84. GABINSKI, M. A., *Etiologija balkanskoj utraty infinitiva v svete faktov sefardskogo jazyka*, RRL, 14, nr. 6, 1969, 539—548.



Vezi și nr. 66, 82, 200, 474, 500.

## VI. FILOLOGIE CLASICĂ

1185. BĂNĂȚEANU, VLĂD, *Termes grecs pour désigner les „vases” formés avec le suffixe égéo-asiatique -ano et avec d'autres suffixes*, RRL, 14, nr. 3, 1969, 205–219.
1186. BEȘEVILIEV, V., *Procopiana*, RESEE, 7, nr. 1, 1969, 39–41.
1187. CEAUȘESCU, PETRE, *Comemorarea lui George Murnu la Cercul studențesc de limbi clasice* [din București, la 9 noiembrie 1969], StCl, 11, 1969, 301.
1188. CİCĂNCI, OLGA, *Literatura în limba greacă în Moldova și Țara Românească în veacul al XVII-lea*, Studii, 23, nr. 1, 1970, 17–42.
1189. CĂSOI, GH., *Interpretări din Iuvenal. Pe marginea versiunilor românești*, AUI, 15, 1969, 131–136.
1190. DEMETRESCU, FLORICA, *Observații asupra folosirii ablativului absolut la Iordanes* [cu un rezumat în franceză], AUB, 17, 1968, 433–442.
1191. DOBROIU, EUGEN, *Artifices phonique employés par les écrivains romains pour suggérer certaines particularités de prononciation*, AUB, 17, 1968, 443–448.
1192. DOBROIU, EUGEN, *Pour une édition du Satiricon. II<sup>e</sup> série*, stcl, 11, 1969, 115–128.
1193. GEORGESCO, VALENTIN AL., *Présentation de quelques manuscrits juridiques de Valachie et de Moldavie (XV<sup>e</sup> – XIX<sup>e</sup> siècle). Contribution à l'étude de la réception du droit byzantin en Roumanie. II*, RESEE, 7, nr. 2, 1969, 335–365. Vezi și BRL, 11, 1968/1969, nr. 762.
1194. GRAUR, AL., [La rubrica: *Cronica limbii*] *Latina, limbă internațională*, Rlit, 2, nr. 32, 1969, 14.
1195. GRAUR, AL., *Originea verbelor latinești compuse cu -ficio*, stcl, 11, 1969, 27–30.
1196. GRINBAUM, N. S., *Jazyk Pindara i nadpisi Krita*, stcl, 11, 1969, 31–38.
1197. GUILLAND, R., *Études sur l'histoire administrative de l'Empire byzantin. Sur les titres du Bas-Empire byzantin: préteur du peuple, skoutérios, ou porte-bouclier, protokomès ou premier comte*, RESEE, 7, nr. 1, 1969, 81–89.
1198. GUYONVARCH, CHRISTIAN-J., *Le nom de Durostorum, Apulum*, 7, 1968, 201–208.
1199. KRIARAS, E., *Noms propres de provenance italienne dans le „Théâtre crétois”*. — *Degré d'érudition des auteurs*, RESEE, 7, nr. 1, 1969, 133–141.
1200. LEMERLE, PAUL, *Sur deux termes grecs concernant l'écriture à l'époque byzantine*, RESEE, 7, nr. 1, 1969, 151–154.
1201. MIHĂESCU, HARALAMBIE, *Les termes de commandement militaires latins dans le Strategicon de Maurice*, RRL, 14, nr. 3, 1969, 261–272.
1202. MIHĂESCU, HARALAMBIE, *Les éléments latins des „Tactica-strategica” de Maurice-Urbicius et leur écho en néo-grec [II]*, RESEE, 7, nr. 1, 1969, 155–166; III, nr. 2, 1969, 267–280.
1203. PAPADOPOULOS, ATHANASE, *Un ouvrage inconnu du philosophe Élie. Un nouveau manuscrit des „Prolégomènes à la philosophie” de David*, RSPS, 13, nr. 3, 1969, 343–353.
1204. POPESCU, EM., *Die spätgriechischen Inschriften aus Klein-Skythien* [cu 12 figuri în text și în afară de text], Dacia, 11, 1967, 163–176.
1205. RUCH, M., *Objectivité et subjectivité dans la période hypothétique latine*, RRL, 14, nr. 2, 1969, 101–108.
1206. SCHIRÒ, GIUSEPPE, *Un apografo della Cronaca dei Tocco prodotto da Nicola Sofianòs* [cu 2 facsimile în afară de text], RESEE, 7, nr. 1, 1969, 209–219.
1207. SLUȘANSCHI, DAN, *Tacitus, Dialogus de oratoribus*, 33, 3, stcl, 11, 1969, 225–227.
1208. SLUȘANSCHI, DAN, *Tema și desfășurarea celei de a patruzecoa epistole a lui Seneca filozoful*, stcl, 11, 1969, 101–113.
1209. ŠEVČENKO, IHOR, *A Byzantine inscription from Silistra reinterpreted* [cu 2 facsimile în text], RESEE, 7, nr. 4, 1969, 591–598.
1210. ȘTEF, FELICIA, *O particularitate a ordinii cuvintelor frazei ipotetice în epigrafia dorică*, stcl, 11, 1969, 19–26.
1211. TAVERDET, GÉRARD, *Au sujet du toponyme „Markellai-Marcellae”*, RESEE, 7, nr. 2, 1969, 397–399.
1212. ZUNIS, V. H., PANȚIRU, M., *Eminescu în limba greacă* [traducerile Ritei Bumi-Papa], Ateneu 6, nr. 10, 1969, 3.
1213. \* \* \* *Studii clasice*. Societatea de studii clasice din Republica Socialistă România, 11, [București], Editura Academiei Republicii Socialiste România, 1969, 470 p.

[—domenii : Comunicări și studii (16 art.), Note și discuții (4 art.), Studiile clasice în lume (3 art.), Studiile clasice în România (5 art.), Recenzii (44), Cronică (1), In memoriam (1); cu un indice la volumele VI—XI].



Vezi și nr. 52, 74, 94, 452, 470, 482, 483, 489, 501, 650, 923, 929, 1037, 1047, 1048, 1293, 1512, 1520, 1579, 1583.

### Recenzii

- . CALANGIU, ANCA, *Cornelii Taciti Libri qui supersunt iterum* edidit Erich Koestremann. Tom. II, Fasc. 2 *Germania. Agricola. Dialogus de oratoribus* (Bibliotheca scriptorum Graecorum et Romano um Teubneriana), Lipsiae, 1964, XXVI + 128 p., stcl, 11, 1969, 342—344.
- . CRONȚ, GHEORGHE, Vranousis Leandros, *Τά χειρόγραφα τῶν μετεώρων. Καταλός ἐκδιδόμενος ἐκ τῶν καταλοιπῶν Νίκου Α. Βέη.* (Manuscrisesele Meteorelor. Catalog extras din operele postume ale lui Nikos A. Bees), Atena, 1967, 80 p. + LXXX planșe, Studii, 23, nr. 1, 1970, 193.
- . LUPAȘ, LIANA, W. S. Allen, *Vox Graeca. A guide to the pronunciation of classical Greek.* Cambridge, University Press, 1968, XVI + 157 p., stcl, 11, 1969, 328—331.
- . MIHĂESCU, HARALAMBIE, Alberto Zamboni, *Contributo allo studio del latino epigrafico della X Regio Augustea (Venetia et Histria)*, „Atti dell'Istituto Veneto di scienze, lettere ed arti. Classe di scienze morali, lettere ed arti”, t. CXXIV (1966), p. 463—517, t. CXXVI (1968), p. 77—129; „Memorie della Accademia Patavina. Classe di scienze morali, lettere ed arti”, t. LXXX (1968), p. 139—170, RESEE, 7, nr. 3, 1969, 573.
- . MIHĂESCU, HARALAMBIE, Niceta von Remesiana, *De lapsu Susannae* [hg. von] Klaus Gamber, mit einer Konkordanz zu den Schriften des Niceta von Sieghild Rehle. Verlag Friedrich Pustet, Regensburg, (1969), 139 pp. (Textus patristici et liturgici quos edidit Institutum Liturgicum Ratisbonense, fasc. 7), RESEE, 7, nr. 4, 1969, 737—738.
- . MIHĂESCU, HARALAMBIE, Niceta von Remesiana, *Instructio ad competentes. Frühchristliche Katechesen aus Dacien* [hg. von] Klaus Gamber; *Weitere Sermonen ad competentes* [hg. von] Klaus Gamber, Teil I, Teil II, Pustet, Regensburg, 1964, 1965, 1966, VIII + 181 + 136 + 120 pp. (Textus patristici et liturgici quos edidit Institutum Liturgicum Ratisbonense, fasc. 1, 2, 5). Klaus Gamber, *Fragen zur Person und Werk des Bischofs Niceta von Remesiana.* „Römische Quartalschrift”, LXII, 1967, pp. 222—231. Du même, *Die Autorschaft von De sacramentis. Zugleich ein Beitrag zur Liturgiegeschichte der römischen Provinz Dacia mediterranea et Domus ecclesiae. Die ältesten Kirchenbauten Aquilejas sowie im Alpen- und Donaugebiet bis zum Beginn des 5. Jh. liturgiegeschichtlich untersucht.* Pustet, Regensburg, 1967, 1968, 152 + 103 pp. (Studia patristica et liturgica quae edidit Institutum Liturgicum Ratisbonense, fasc. 1, 2), RESEE, 7, nr. 2, 1969, 423—426.
- . NAGHIU, IOSIF E., Klaus Gamber, *Niceta von Remesiana. Instructio ad competentes. Katechesen aus Dacien*, Regensburg, VIII + 182 p., MB, 19, nr. 4—6, 1969, 367—386.
- . NAGHIU, IOSIF E., M. V. A. Van Rovijen-Dijkman: *De vita beata. Lactantius.* Assen, 1967, VII + 194 p., MB, 19, nr. 4-6, 1969, 366.
- . NAGHIU, IOSIF E., *Tertullien de Corona*, édition, introduction et commentaire de Jacques Fontaine, Paris, 1966, 182 p., MB, 19, nr. 4—6, 1969, 366—367.
- . NASTA, M., Erich Thummer, *Pindaros*, 2. Forschungsbericht, Anzeiger für die Altertumswissenschaft (Innsburck), XIX. Band, Oktober 1966, 4 Heft, col. 289—322, stcl, 11, 1969, 355—357.
- . NASTA, M., Lycophonis *Alexandra* edidit Lorenzo Mascialino (Bibliotheca Scriptorum Graecorum et Romanorum Teubneriana), Lipsiae, 1964, XIV + 80 p., stcl, 11, 1969, 339—340.
- . NASTA, M., Quintus de Smyrne, *La Suite d'Homère.* Tome II, livre V—IX. Texte établi et traduit par Francis Vian. „Collection des Universités de France”, Paris, 1966, X + 225, stcl, 11, 1969, 337.

1228. PIATKOWSKI, A., A. Lesky, *Homer (4) Fortsetzung*, in *Anzeiger für die Altertumwissenschaft* (Innsbruck), XVII, 1964, caietul 3/4, p. 130—154 și XVIII, 1965, caietul 1, p. 1—30, stcl, 11, 1969, 320—324.
1229. PIATKOWSKI, A., *Anthologia lyrica graeca*, ed. E. Diehl, fasc. 3, *Iamborum Scriptores*, Editio stereotypa (editionis tertiae 1952), Teubner, Leipzig, 1964, stcl, 11, 1969, 332—333.
1230. PIATKOWSKI, A., Peter Walcot, *Hesiod and the Near East*, University of Wales Press, Cardiff, 1966, XII + 130 p + 24 p. index, stcl, 11, 1969, 353—355.
1231. PIPPIDI, D. M., H. G. Liddell, R. Scitt, H. Stuart Jones, *Greek-English Lexicon. A Supplement*, edited by E. A. Barber, with the Assitance of P. Maas, M. Scheller and M. L. West. Oxford, At the Clarendon Press, 1968, XI + 153 p. in 4°, stcl, 11, 1969, 331—332.
1233. PIPPIDI, D. M., *Inscriptions grecques et latines de la Syrie*. Publication commencée par L. JALABERT, S. J. et R. Mouterde, S. J., continuée par Claude Mondésert, Jean-Paul Rey Coquais (Institut Français d'Archéologie de Beyrouth. Bibliothèque archéologique et historique, LXXVIII). Paris, Geuthner, 1967, 302 p. in 4°; 58 planșe, 3 hărți, stcl, 11, 1969, 351—352.
1233. PIPPIDI, D. M., *L'Année épigraphique*. Revue des publications épigraphiques relatives à l'antiquité romaine. Fondée en 1888 par René Cagnat, dirigée de 1936 à 1964, par Alfred Merlin. Année 1966 rédigée par Jean Gagé, Marcel Leglay, H.-G. Pflaum et Pierre Wuilleumier, Paris, Presses Universitaires de France, 1968 221 p., stcl, 11, 1969, 350.
1234. PIPPIDI, D. M., Maurice Holleaux, *Études d'épigraphie et d'histoire grecque*. Tome VI: Bibliographie et index détaillé par Louis Robert. Paris, De Boccard, 1968, 286 p., 4 planșe afară din text, stcl, 11, 1969, 368—369.
1235. PIPPIDI, D. M., Strabon, *Géographie*. Tome II: livres III et IV. Texte établi et traduit par François Lasserre. Paris, „Les Belles Lettres”, 1966, X + 242 pagini duble (trei hărți afară din text), stcl, 11, 1969, 335—336.
1236. POGHIRC, C., C. Iuli Caesaris *Commentarii*, edidit A. Klotz, vol. II: *Commentarii belli ciuillis*, editio stereotypa correctior editionis alterius. Addenda et corrigenda collegit et adeicit W. Trillitzsch, Lipsiae, in aedibus, B. G. Reubneri MCMLIV, XXII + 174 p., stcl, 11, 1969, 341.
1237. POGHIRC, C., Incerti auctoris *Epitoma rerum gestarum Alexandri Magni cum libro de morte testamentoque Alexandri* iterum edidit P. H. Thomas, Lipsiae, in aedibus B. G. Teubneri, MCMLXVI, XVIII + 52 p., stcl, 11, 1969, 345.
1238. POGHIRC, C., Musée, *Héro et Léandre*, Texte établi et traduit par Pierre Orsini, Paris, Les Belles Lettres, 1968, XXXVI + 19 p. (duble), stcl, 11, 1969, 337—338.
1239. TANAȘOCA, ȘERBAN N., Herbert Hunger, *Der byzantinische Katz-Mäuse-Krieg. Theodoros Prodromos, Katmoycmachia*. Einleitung, Text und Übersetzung. Verlag H. Böhlaus Nachf., Graz-Wien-Köln, 1968, 134 p. (Byzantina Vindobonensia. Herausgegeben von Kunsthistorischen Institut und dem Institut für Byzantinistik der Universität Wien. Bd. III), RESE, 7, nr. 2, 1969, 440—441.
1240. TANAȘOCA, NICOLAE-ȘERBAN, J. Koder et E. Trapp, *Katalog der griechischen Handschriften im Staatsarchiv zu Tirana*, dans „Jahrbuch der Österreichischen Byzantinischen Gesellschaft”, XVII (1968), pp. 197—214, RESEE, 7, nr. 4, 1969, 746.



Vezi și nr. 510, 1319.

## VII. GERMANISTICĂ

1241. BERNER, HELMUT, [La rubrica: Mundart und Sprachbildung] *Wear dieane drei Sprocha it ka... Die Mundart der Sathmarer Schwaben nebst einigen ihrer Besonderheiten*, NW, 21, nr. 6400, 28 mai 1969, 4.



1242. BRAUN-SĂNTA, ROSWITHA, *Zu einigen Partizipialendungen im Siebenbürgisch-Sächsischen* [cu o listă de abrevieri a localităților anchetate], FVL, 12, nr. 1, 1969, 79—82.
1243. CAPESIUS, BERNHARD, *Der Humanismus in Siebenbürgen. (I) Vielseitigkeit und Aufgeschlossenheit*, NW, 21, nr. 6263, 21 iun. 1969, 5; (II) *Der Höhenpunkt: Johannes Honterus*, nr. 6268, 27 iun. 1969, 6; (III) *Ruinae Pannonicae*, nr. 6274, 4 iul. 1969, 5.
1244. CAPESIUS, BERNHARD, *Ein Kapitel Sprachgeschichte: „Heltauer Glossar“ und „Mediascher Prediglbuch“*, NW, 21, nr. 6406, 5 dec. 1969, 4.
1245. CAPESIUS, BERNHARD, [La rubrica: Unsere Sprachecke] „Nachdem“ NW, 21, nr. 6204, 12 apr. 1969, 4; *Warum nicht „monden“?*, nr. 6298, 1 aug. 1969, 4; *Sorgen — bersorgen — versorgen*, nr. 6346, 26 sept. 1969, 4; *Tatarennachricht*, nr. 6376, 31 oct. 1969, 4; *Das problematische -e*, nr. 6370, 24 oct. 1969, 4; *Die „wilde Gross“*, 22, nr. 6475, 27 febr. 1970, 4.
1246. CAPESIUS, B., ISING, G., *Eine Heltauer Handschrift mit Wörterverzeichnissen aus dem 15. Jahrhundert* [cu 2 figuri în text și un rezumat în română], FVL, 12, nr. 1, 1969, 9—24.
1247. CHIȚORAN, D., *The Semantic Field of English Factitive Verbs* [cu o bibliografie de 15 titluri], RRL, 14, nr. 4, 1969, 333—341.
1248. DAAN, JO., *Bilingualism of Dutch immigrants in the U.S.A.*, ACIL X, 1, 759—763.
1249. GERNENTZ, H. J., *Über den Auflösungsprozess der Mundart im Norden der Deutschen Demokratischen Republik* [cu 2 tabele și o figură în text], ACIL X, 1, 677—684; discuții: H. Naumann 684 (germană).
1250. GROSS, KARL-HANS, [La rubrica: Unsere Sprachecke]; *Fruktose, Kohlendioxid*, NW, 21, nr. 6274, 4 iul. 1969, 4.
1251. HROMADKA, GEORG, [La rubrica: Unsere Sprachecke] *Sprachfehler, Sprechfehler*, NW, 21, nr. 6382, 7 noiemb. 1969, 4; *Aparat, Maschine*, nr. 6412, 12 dec. 1969, 4; *Der, die, das, gar nicht einfach*, 22, nr. 6433, 9 ian. 1970, 4; „*Verfittete*“ *Sprache*, nr. 6439, 16 ian. 1970, 4; *Hauptwort?*, nr. 6457, 6 febr. 1970, 4.
1252. KEINTZEL-SCHÖN, FRITZ, [La rubrica: Unsere Sprachecke] *Geschlecht und Geschlechtwort*, NW, 22, nr. 6451, 30 ian. 1970, 4.
1253. KISCH, RUTH și MANTSCH, HEINRICH, *Un caz de bilingvism dublu. Observații asupra bilingvismului pe baza unor particularități ale dialectului săsesc din județul Sibiu* [fonetică, gramatică și lexic; interfețe între germana literară și dialectul săsesc și bilingvism român-săsesc], LR, 18, nr. 3, 1969, 205—212.
1254. LAMMERT, ERICH, *Banater Ortsneckerein III. Wenn in Taschene der Esel schreit*, NW, 21, nr. 6322, 29 aug. 1969, 5.
1255. MAIER, MICHAEL, [La rubrica: Unsere Sprachecke] *Sprachlicher Aspekt*, NW, 21, nr. 6263, 21 iun. 1969, 4.
1256. MARGERT, JOHAN, [La rubrica: Unsere Sprachecke] *Warum „monden“?*, NW, 21, nr. 6334, 12 sept. 1969, 4.
1257. McDAVID, R. I. JR., *Systematic features with social significance in North American English*, ACIL X, 1, 635—638; discuții: J. Glazov 638 (engleză).
1258. MÖLLER, GEORG, [La rubrica: Unsere Sprachecke] *-mässig*, NW, 21, nr. 6352, 3 oct. 1969, 4.
1259. NÄGLER, THOMAS, *Der Name „Siebenbürgen“*, FVL, 12, nr. 2, 1969, 63—71.
1260. NEUMANN, WILLY, [La rubrica: Unsere Sprachecke] *Ein mehrdeutiges Wort [kosten; extras din revista „Sprachpflege“ din Leipzig]*, NW, 21, nr. 6322, 29 aug. 1969, 4.
1261. PANKRATZ, ARNOLD, [La rubrica: Unsere Sprachecke] *Die Taxosteurin*, NW, 21, nr. 6227, 10 mai 1969, 4.
1262. PINK, PETER, *Spottnamen in Ostern. Wie der H. Vetter Niklos „Dunkel macher“ wurde*, NW, 21, nr. 6321, 28 aug. 1969, 4.
1263. REINERS, LUDWIG, [La rubrica: Unsere Sprachecke] *Zusammengesetzte Verben nicht zerreißen I*, NW, 21, nr. 6238, 23 mai 1969, 4; *Schablonenstil*, nr. 6286, 18 iul. 1969, 4; *Klemmkonstruktionen*, nr. 6358, 10 oct. 1969, 4; *Die richtige Zeitform*, 22, nr. 6487, 13 mart. 1970, 4.

1264. SĂNDULESCU, C. G., *Joyce's Linguistic Perspectivism* [cu un rezumat în română], AUB, 17, 1968, 449—462.
1265. TIETZ, ALEXANDER, [La rubrica : Unsere Sprachecke] „Mit verhärtätäm Gemütä”, NW, 21, nr. 6210, 19 apr. 1969, 4.
1266. WOLF, JOHANN, [La rubrica : Mundart und Sprachbildung] *Moselfränkische im Banat*, NW, 21, nr. 6198, 5 apr. 1969, 4; *Bairisches im Banat*, nr. 6216, 26 apr. 1969, 4; *Antwort auf Leserzuschriften*, nr. 6233, 17 mai 1969, 4; *Feste Fügungen und Redensarten*, nr. 6256, 13 iun. 1969, 4; *Kennsprüche und Vergleiche*, nr. 6268, 27 iun. 1969, 4; *Humor in der Mundart*, nr. 6280, 11 iul. 1969, 4; *Mundartliches zum Thema „Arbeit”*, nr. 6292, 25 iul. 1969, 4; *Mundartliches zu volkstümlichen Spielen*, nr. 6328, 5 sept. 1969, 4.
1267. WOLF, JOHANN, [La rubrica : Unsere Sprachecke; sub titlul comun : *Fragen der deutschen Aussprache*] NW, 22, nr. 6463, 13 febr. 1970, 4; *Mundart und Hochlautung*, nr. 6469, 20 febr. 1970, 4; *Längen und Kürzen*, nr. 6481, 6 mart. 1970, 4.
1268. \* \* [La rubrica : Unsere Sprachecke] *Apfelwein, Öpfelwein*, NW, 21, nr. 6364, 17 oct. 1969, 4; *Sprache und Logik*, nr. 6376, 31 oct. 1969, 4; *Neu renoviert*, nr. 6388, 14 noiemb. 1969, 4.
1269. \* \* [La rubrica : Unsere Sprachecke; sub titlul comun : *Duden, Hauptschwierigkeiten der deutsche Sprache*] *Einige, Sterben, verstehen*, NW, 21, nr. 6250, 6 iun. 4; *Nominalstil*, nr. 6340, 19 sept. 1969, 4; *einkehren, Schlagwort, Stichwort, fernsehen, Fernseher*, nr. 6364, 17 oct. 1969, 4.
1270. \* \* [La rubrica : Unsere Sprachecke; sub titlul comun : *Wir schlagen nach*], *Konzert, Torte, radioaktiv, blasiert*, NW, 21, nr. 6204, 12 apr. 1969, 4; *Spleen, Boulevard, romantisch, Fifty-fifty, Primadonna*, nr. 6227, 10 mai 1969, 4; *Torpedo, Apparat*, nr. 6238, 23 mai 1969, 4; *Ziegenpeter, Grippe, Schlappe*, nr. 6250, 6 iun. 1969, 4; *Magier, Inlet, Brise, Taxi*, nr. 6263, 21 iun. 1969, 4; *Schmöcker, Teenager, Gelichter, Etat*, nr. 6274, 4 iul. 1969, 4; *Gespinst, Laverdel, mogeln, tarnen*, nr. 6286, 13 iul. 1969, 4; *Matrone, Apfelsine, sehendern*, nr. 6298, 1 aug. 1969, 4; *Reneklude, Reineklade, Firlfanz, Hautevales, Reporter, Heinzl, mänehen* nr. 6322, 29 aug. 1969, 4; *Schlaraffe, Magnet*, nr. 6340, 19 sept. 1969, 4; *ein-pauken, ein Präsent machen, Jux, vermurksen, abkanzeln, Galan, palavern*, nr. 6334, 12 sept. 1969, 4; *östlich, östwärts*, nr. 6376, 31 oct. 1969, 4; *abnorm, abnormal, anomal, anormal*, nr. 6388, 14 noiemb. 1969, 4; *Laufsteg (Gangway), An die grosse Glockehängen*, 22, nr. 6475, 27 febr. 1970, 4; *Sardin, Jelänger-Jelleber, Bestie, Bergfried*, nr. 6487, 13 mart. 1970, 4.



Vezi și nr. 85, 335, 444, 449, 873, 891, 924, 932, 937, 945, 947, 1010, 1071, 1288, 1519, 1523, 1524, 1525, 1526, 1527, 1532.

### Recenzi i

1271. CAPESIUS, B., Gerhard Ining: *Zur Wortgeographie spätmittelalterlicher Schriftdialekte*, Akademie Verlag, Berlin 1968. Teil: I *Untersuchungen* 148 S.; Teil II: Karten, 68 S., FVL, 12, nr. 2, 1969, 119—120.
1272. CONSTANTINESCU, ILINCA, Jean Dierickx, *Glossaire de l'anglais du journalisme*. Éditions de l'Institut de Sociologie, Université Libre de Bruxelles, 1968, 176 p., RRL, 14, nr. 5, 1969, 510—511 [în engleză].
1273. HEINZ, FRANZ, Wolf Johann, *Gutes Deutsch, gutes Rumänisch*. Gespräch mit prof. dr. . . . über den praktischen Wert einer konstruktiven Grammatik, NW, 21, nr. 6322, 29 aug. 1969, 3.
1274. NAGY, ILDIKO, Hugo Moser: *Deutsche Sprachgeschichte*. Max Niemaier Vlg<sup>2</sup> 1965, AUI, 15, 1969, 164—165.
1275. ROMĂNU, ELENA, *Geschichte der deutschen Sprachen*. Mit Texten und Übersetzungsgelhilfen. Întocmită de un colectiv de autori sub conducerea lui Wilhelm Schmidt, Berlin, Volk und Wissen, 1969, stubb, 15, fasc. 1, 1970, 146—148.



Vezi și nr. 1231.

## VIII. O R I E N T A L I S T I C Ă

- BASKAKOV, N. A., *Razvitie grammatičeskoj struktury jazykov v svjazi s rassirenem ih obščestvennyh funkcij (na materiale tjurskih jazykov)* [rezumat], ACIL x, 1, 589—590; discuții: K. Huber 590 (rusă), V. Halikova-Poljakova 590 (rusă), N. A. Baskakov 590 (rusă).
- CĂLIN, CORNELIA et MORARU, CORNELIA, *Les archives phonogrammiques des parlers tures et tatars de Roumanie*, RRL, 14, nr. 2, 1969, 191—193.
- DECEI, A., 38 de cărți manuscrise arabe și turcești în Arhivele Statului din Craiova [cu un rezumat în franceză], RA, 12, nr. 1, 1969, 3—12.
- DRIMBA, VLADIMIR, *Sintaxa limbii Codicelui Cuman*. Rezumat al tezei de doctorat. Academia Republicii Socialiste România, Institutul de lingvistică. Conducător științific: acad. prof. Iorgu Iordan, București, 1969, 12 p. [rotaprint].
- ZIERER, E., *The theory of meta-structure applied to the „giver-receiver” relation in japanese* [cu 4 figuri în text și o bibliografie de 7 titluri], ACIL x, 1, 409—416; discuții: W. G. Admoni 416 (germană), J. Young 416 (engleză), E. Kis 416 (engleză), V. Kiparsky 416—417 (germană), E. Zierer 417 (engleză).



Vezi și nr. 399, 452, 900, 1370.

## Recenzii

- STĂNCULESCU, IOAN F., Simonescu Dan, *Impression de livres arabes et Karamanlis en Valachie et Moldavie au XVIII-e siècle*, Tirage à part de „Studia et acta orientalia”, V—VI, Bucarest, 1967, p. 49—75, vo, 87, nr. 1—2, 1969, 237—239.

## IX. R O M A N I S T I C Ă

- AGRIGOROAIE, V., *Interpretări statistice privind formarea numelor de locuitori în limba franceză* [cu 2 tabele în text și unul în afară de text], AUI, 15, 1969, 123—129.
- ANDREETO, MIGUEL, ANGEL, Regionalismul geografic și literatura diferențiată din Argentina. *Unicitatea literară a premului „Martín Fierro”*, RITL, 18, nr. 4, 1969, 581—582.
- CĂRSTEA, MIHAELA, *La generazione dei costrutti verbo + verbo all'infinito nella lingua italiana contemporanea* [cu 6 tabele], RRL, 14, nr. 4, 1969, 373—404.
- CĂRSTEA, MIHAELA, *Les propositions à prédicats nominaux dans la langue italienne contemporaine*, Cahiers, 6, 1969, 137—157.
- CONDESCU, NICOLAE N., *Introduction à la philologie française*, București, Editura didactică și pedagogică, 1969, 288 p. (Ministerul Învățămîntului).
- COPCEAC, DIMITRIE, *Contribuții la o tipologie a limbilor romanice (în comparație cu limbile germanice și slave)*. Rezumat al tezei pentru obținerea titlului de doctor în filologie. Conducător științific acad. Iorgu Iordan. Academia Republicii Socialiste România. Institutul de lingvistică — București, București, 1970, 16 p. [rotaprint].
- CORNEA, PAUL, *Cîte ceva despre activitatea romanștilor cehoslovaci*, RITL, 18, nr. 2, 1969, 293—297.
- DUMITRESCU, DOMNIȚA, *Modalități stilistice în opera lui Ramón del Valle-Inclán* [cu rezumate în franceză și spaniolă], SLU, 12, 1968, 113—130.
- ELIADE, IRINA, *Funcția limbajului la „Mondenii” lui Proust* [cu un rezumat în franceză], SLU, 12, 1968, 95—112.
- FOX, J., *The pronouns of address in Spanish* [cu 6 tabele și o figură în text, un apendice și o bibliografie de 3 titluri], ACIL, X, 1, 685—691; discuții: R. M. Brend 692 (engleză), M. Grossmann 692 (spaniolă), Th. Luckmann 692 (engleză), E. Benveniste 692 (franceză), J. Fox 692—693 (engleză).
- ILIESCU, MARIA, *Esquisse d'un phonologie frioulane (II) (Des dialectes parlés en Roumanie)* [cu un tabel în text], RRL, 14, nr. 3, 1969, 273—288.
- ILIESCU, MARIA, *Stammen die romanischen Substantive lateinischen Ursprungs von der Akkusativform ab?*, RRL, 14, nr. 5, 1969, 477—479.

1294. JEANRENAUD, ALFRED, *Langue française contemporaine (Morphologie et syntaxe)*, București, Editura didactică și pedagogică, 1969, 488 p.
1295. MANECA, CONSTANT, *Caratteri generali dell'evoluzione dell'elemento latino originario del lessico rumeno ed italiano* [cu 7 figuri și 4 tabele în text], RRL, 14, nr. 6, 1969, 549–567.
1296. MANOLIU-MANEA, MARIA, „*Accusativus cum infinitivo*” dans les langues romanes (*Complétive ou relative?*), Cahiers, 6, 1969, 125–136.
1297. MANOLIU-MANEA, MARIA, *Cîteva categorii semice iterative romanice (II). Discontinuitatea* [cu 3 scheme în text, una în afară de text, cu o anexă care cuprinde un lexicon și cu o bibliografie de 23 de titluri], SCL, 20, nr. 3, 1969, 275–298.
1298. MULJAČIĆ, ŽARKO, *Le traitement des groupes =nn=, -ll, -rr- dans le ragusain*, RRL, 14, nr. 2, 1969, 155–161.
1299. NICULESCU, ALEXANDRU, *Un fenomen romanic semicult: accentuarea regresivă*, SCL, 20, nr. 2, 1969, 157–165.
1300. RĂDUCAN, ELENA, *Despre stilul lui Jean Giraudoux*, Ramuri, 7, nr. 1, 1970, 17.
1301. REINHEIMER-RÎPEANU, SANDA, *De- en français contemporain* [cu un tabel în text], RRL, 14, nr. 4, 1969, 405–413.
1302. SMOLIEVSKI, A., *Sur la mise en relief du prédicat logique en français moderne* [cu o schemă și o scurtă anexă în text], RRL, 14, nr. 2, 1969, 137–141.
1303. THEBAN, MARIA, *Descrieri recente ale verbului francez* [cu 9 scheme în text], SCL, 20, nr. 4, 1969, 455–467.
1304. TUȚESCU, MARIANA, *La catégorie de la nominalisation en français moderne et contemporain* [cu 8 figuri în text], RRL, 14, nr. 4, 1969, 343–364.
1305. TUȚESCU, MARIANA, *Règles transformationnelles et règles syntagmatiques dans une grammaire générative du groupe nominal français* [cu o schemă în text], Cahiers, 6, 1969, 119–124.
1306. TUȚESCU, MARIANA, *Remarques sur la pronominalisation en français*, RRL, 14, nr. 6, 1969, 569–579.
1307. VRACIU, A., *Une considerații asupra raporturilor dintre limbile italice și celtice* [cu un rezumat în engleză], AUI, 15, 1969, 1–15.



Vezi și nr. 50, 59, 68, 288, 394, 461, 489, 501, 921, 922, 931, 935, 937, 945, 948, 974, 1003, 1438, 1521, 1522, 1528, 1529, 1530, 1533, 1577.

#### Recenzii

1308. AVRAM, ANDREI, Péla Simon, *Les consonnes françaises. Mouvements et position articulaires à la lumière de la radiocinématographie*. Thèse principale pour le doctorat ès-lettres présentée à la Faculté des Lettres et Sciences Humaines de l'Université de Strasbourg. Paris, Librairie C. Klincksieck, 1967, 380 (382) p., FD, 6, 1969, 274–276.
1309. COMȘULEA, ELENA, Otto Ducháček, *Précis de sémantique française*, Universita J. E. Purkyně, Brno, 1967, 260 p., CL, 14, nr. 1, 1969, 164–167.
1310. COVACI, V., Paolo Valesio, *Strutture dell'allitterazione. Grammatica, retorica e folklore verbale*. Zanichelli, Bologna, 1967, 436 p., SCL, 20, nr. 5, 1969, 596–597.
1311. GIURESCU, ANCA, *Crestomație romanică*, întocmită sub conducerea acad. Iorgu Iordan, volumul al III-lea (sec. al XIX-lea–XX-lea), partea I, București, 1968, 1331 p., SCL, 20, nr. 6, 1969, 678–680.  
Vezi RRL, 11, 1968/1969, nr. 898.
1312. GIURESCU, ANCA, Žarko Muljačić, *Fonologia generale e fonologia della lingua italiana*, Società Editrice „Il Mulino”, Bologna, [1969], 595 p., RRL, 15, nr. 1, 1970, 91–94 [în italiană].
1313. GIURESCU, ANCA, „*Le parole e le idee*” [Napoli, nr. 33–34, 35–36, 1959], SLU, 12, 1968, 205–207.
1314. GRAUR, A., Henry G. Schogt, *Le système verbal du français contemporain*. Mouton, The Hague – Paris, 1968, 74 p., RRL, 14, nr. 5, 1969, 494–496 [în franceză].
1315. GROSSMANN, MARIA, Fathi Nasser, *Emprunts lexicologiques du français à l'arabe des origines jusqu'à la fin du XIX<sup>e</sup> s.* Thèse pour le Doctorat ès Lettres présentée à la Faculté des Lettres et Sciences Humaines de l'Université de Paris, Beyrouth, 1966, 657 p., RRL, 14, nr. 5, 1969, 498–501 [în spaniolă].

1316. GROSSMANN, MARIA, Juan Martínez Ruiz, *Arabismos en el judeoespañol de Alcazarquivir (Marruecos), 1948-1951*, de la „Revista de Filología Española”, tomo XLIX, 1966, Madrid, Sucesores de Rivadameyra S. A., 1968, p. 39-71, RRL, 14, nr. 3, 1969, 303-304 [în spaniolă].
1317. GROSSMANN, MARIA, Paul Bénichou, *Creación poética en el romancero tradicional*. Biblioteca Románica Hispánica, Ed. Gredos, S. S., Madrid, 1968, 190 p., RRL, 14, nr. 2, 0969, 200-201 [în spaniolă].
1318. GROSSMANN, M. și LÖRINCZI, M., Bernard Pottier, *Lingüística moderna y filología hispánica*, versiune spaniolă de Martín Blanco Álvarez, in „Biblioteca Románica Hispánica”, Editorial Gredos S. A., Madrid, 1968, 246 p., SCL, 20, nr. 5, 1969, 592-594.
1319. MIHĂESCU, H., Alf Lombard, *Latinets öden i öster (Les destinées latin à l'Est)*. Lund. 1967, 20 p. (Kungl. Vitterhets Historie och Antikvitets Akademien. Filologiskt Arkiv, 12), SCL, 20, nr. 5, 1969, 594-595.
1320. MIHĂESCU, H., Gustav Ineichen, *Repetitorium der altfranzösischen Lautlehre*. Erich Schmidt Verlag, Berlin, 1968, 76 p., SCL, 20, nr. 5, 1969, 595-596.
1321. REINHEIMER-RÎPEANU, SANDA, Halina Lewicka, *La langue et le style du théâtre comique français des XV<sup>e</sup> et XVI<sup>e</sup> siècles*. Vol. 2 - *Les composés*, Warszawa - Paris, 1968, 226 pages, RRL, 14, nr. 2, 1969, 197-198 [în franceză].
1322. REINHEIMER-RÎPEANU, SANDA, Peter Wunderli, *Le Livre de l'Eschiele Mahomet. Die französische Fassung einer Alfonsinischen Übersetzung*, Romanica Helvetica, vol. 77, Bern, 1968, 179 p., SCL, 20, nr. 2, 1969, 229.
1323. RUNCAN, IRINA, „Hispanic Review” [Philadelphia, 1967], SLU, 12, 1968, 213-217
1324. ȘANDRU, TUDORA, „Cuadernos de filología”, I, 1968, Universidad de Chile, RRL, 15, nr. 1, 1970, 96-97 [în spaniolă].
1325. ȘANDRU, TUDORA, Jean Roudil, *Les Fueros d'Alcázar et d'Alarcón*. Edition synoptique avec les variantes du Fuero d'Alcázar. Introduction, notes et glossaire, Paris, 1968, 2 vol., 801 p., RRL, 14, nr. 5, 1969, 501-503 [în spaniolă].
1326. ȘERBAN, VALENTIN, Willy Bal, *Introduction aux études de linguistique romane avec considération spéciale de la linguistique française*, Paris, 1966, 273 p., CL, 14, nr. 1, 1969, 161-164.
1327. TANAȘOCA, N. ȘERBAN, „Studia romanica et anglica zagrabienisa » [Num. 21-22, Iulius December. 1966, Zagreb, Filozofski Fakultet (Facultas Philosophica Zagrabienensis), 348 p.], SLU, 12, 1968, 211-213.
1328. TUȚESCU, MARIANA, Jean-Claude Corbeil, *Les structures syntaxiques du français moderne Les éléments fonctionnels dans la phrase*. Bibliothèque française et romane publiée par le Centre de Philologie et de Littératures romanes de la Faculté des Lettres et Sciences Humaines de Strasbourg, C. Klincksieck, Paris, 1968, 197 p., RRL, 14, nr. 5, 1969, 496-498 [în franceză].
1329. TUȚESCU, MARIANA, Jean Dubois, *Grammaire stucturale du français : la phrase et les transformations*. Larousse, „Langue et langage”, Paris, 1969, 187 pages, RRL, 14, nr. 6, 1969, 684-687 [în franceză].
1330. TUȚESCU, MARIANĂ, Sandford A. Schane, *French Phonology and Morphology*. The M. I. T. Press, Cambridge, Massachusetts, 1968, 161 pages, RRL, 14, nr. 3, 1969, 300-303 [în engleză].
1331. VINGENZ, ILEANA, Norma Costabile, *Le strutture della lingua italiana. Grammatica generativo-transformativa*, Pàtron Editore, Bologna, 1967, 211 p., SCL, 20, nr. 3, 1969, 351-353.
1332. VINTILĂ-RĂDULESCU, IOANA, André Ccmpan, *Grammaire niçoise ; Glossaire raisonné de la langue niçoise*. Éditions Tiranty, Nice, 1965 et 1967, 154 et 185 p., RRL, 14, nr. 3, 1969, 299-300.
1333. VÎRTOSU, ILEANA, Léon Warnant, *Dictionnaire de la prononciation française*, troisième édition revue et corrigée. Editions J. Duculot, Gembloux, 1968, LI + 654 p., RRL, 14, nr. 6, 1969, 589-592 [în franceză].



## X. SLAVISTICĂ

1334. CAZACU, MATEI, *O copie muntenească după un manuscris moldovenesc? Evangheliarul de la Reims*, MI, 4, nr. 3, 1970, 70—71, 99.
1335. DJAMO-DIACONIȚĂ, LUCIA, *Contributions à l'étude du lexique d'un patois slave d'Albanie (Boboștica et Drenovjane)*, RS, 16, 1968, 175—192.
1336. EȘANU, ȘTEFAN T., *Pamvo Berinda*, LL, 22, 1969 [1970], 179—184.
1337. FELEA, ANA, *Referitor la problema îmbinărilor de cuvinte în limba rusă contemporană [cu 2 tabele în text și cu rezumate în rusă și engleză]*, STUBB, 15, fasc. 1, 1970, 127—135.
1338. FODOR, ECATERINA, *Determinologizacija v sovremennyh slavjanskih jazykah*, RS, 16, 1968, 123—136.
1339. IUFU, IOAN ȘI IUFU, ZL., *Colecția Studion*, BO, 87, nr. 7—8, 1969, 817—835.
1340. LANGMANTEL, E., *Termini în -ér, ér (-jor)* [în rusă; cu un rezumat în rusă], AUB, 17, 1968, 495—500.
1341. MIȘAN, A., *Genitivul și acuzativul după verbele tranzitive cu neșafie în limba rusă* °[I; cu rezumate în rusă și engleză], STUBB, 14, fasc. 2, 1969, 63—74; (II) *Întrebuințarea acuzativului* [cu rezumate în rusă și engleză], 15, fasc. 1, 1970, 65—72.
1342. NIȚĂ-ARMAȘ, SILVIA, PAVLIUC, NICOLAE, GĂMULESCU, DORIN, PLETER, TIBERIU, MITU, MIHAI, TIMOFTE, MARIA, OSMAN-ZAVERA, MARIA, REBUȘAPCĂ, ION, ALEXANDRU, TEODORA, ZAVERA, DUMITRU, TĂNĂSESCU, ANTON, *L'influence roumaine sur le lexique des langues slaves* [cu o listă de abrevieri], RS, 16, 1968, 59—121.
1343. ROBCIUC, I., *Termini de înrudire de origine românească în limba ucraineană* [cu o bibliografie de 39 de titluri], SCL, 21, nr. 1, 1970, 27—35.
1344. SCHVEIGER, PAUL, *Aspects concernant l'engendrement des propositions impersonnelles en russe* [cu o listă de abrevieri și o bibliografie de 3 titluri], Cahiers, 6, 1969, 159—166.
1345. TAUBERG, EDITH, *Evoluția timpului viitor în limba rusă* [cu un rezumat în rusă], AUB, 17, 1968, 485—494.
1346. VASCENCO, VICTOR, *Efemeride antroponimice în limba rusă actuală* [cu un rezumat în rusă], AUB, 17, 1968, 477—483.
1347. VASCENCO, VICTOR, *O morfejnoj strukture russkih familij* [cu 4 tabele în text], RS, 16, 1968, 137—160.
1348. VÎRSTA, IZOLDA, *Okkazional'nye slova v sovremennoj sovetskoj poezij (60-e gody)* [cu un rezumat în română], AUB, 17, 1968, 509—520.
1349. VRACIU, A., *Sur l'origine et l'évolution des fonctions syntaxiques de l'accusatif dans les langues slaves*, RS, 16, 1968, 161—174.



Vezi și nr. 51, 55, 67, 376, 388, 400, 401, 467, 471, 474, 475, 476, 479, 484, 499, 578, 580, 581, 590, 616, 618, 652, 682, 683, 819, 937, 938, 945, 978, 1163, 1288, 1581.

## Recenzii

1350. BULGĂR, GH., Ion Bogdan, *Scrieri alese*, Familia, 5, nr. 11, 1969, 2.
1351. DEMÉNY, L., \* \* *Polnoe sobranie russkih letopisej* (Culegere completă a letopiseșelor rusești), vol. 31, Moscova, Edit. „Știința”, 1968, 264 p., Studii, 23, nr. 1, 1970, 190—191.
1352. DJAGONU, PETRE, V. Beševliev, *Iranski elementi u prabălgarskite* [Éléments iraniens chez les Protobulgares], „Antičnoe obščestvo”, Editions Nauka, Moscou, 1967, p. 237—247, RESEE, 7, nr. 2, 1969, 432.
1353. DOGARU, MARIA, Damian P. Bogdan, *La vie et l'oeuvre des frères Constantin-Cyrille et Methode*, Tesalonic, 1968, Extras din volumul omagial scos la a 1100 aniversare a lui Chiril și Metodiu, vol. II, p. 33—82, RA, 12, nr. 2, 1969, 327—329.
1354. GRAUR, AL., [La rubrica: *Cronica limbii*] *Studii de slavistică*, RLit, 2, nr. 28, 1969, 14. Vezi BRL, 11, 1968/1969, nr. 977.
1355. HOMORODEANU, M., VINȚELER, O., V. A. Žučkevič, *Toponimika Belorusii*, Minsk, 1968, 183 p., CL, 14, nr. 2, 1969, 376—378.

1356. IONESCU-NIȘCOV, TR., Dušan Treštkf, *Kosmova Kronika. Studie k počátkům českého, dějepisectví a politického myšlení* (Cronica lui Cosmos. Studiu despre începuturile istoriografiei și gândirii politice cehe). Československá Akademie věd, Praha, 1968, 252 p., Studii, 22, nr. 5, 1969, 1030—1032.
1357. MIHĂESCU, H., Stojko Stojkov, *Leksikata na banatskija govor* (Le lexique du parler du Banat), Sofia, 1968, 326 p. (Bălgarska Akademija na Naukite. Institut za bălgarski ezik. Trudive po bălgarska dialektologija, 4), RRL, 14, nr. 5, 1969, 503—504 [în franceză].
1358. MIHĂILĂ-SCĂRLĂTOIU, ELENA, D. Iović, *O dvočlanim konsonantskim sekvencama Vukovog jezika u inicialnoj i finalnoj pozicij* [Sur la distribution des phonèmes consonantiques dans la langue de Vuk Karadžić], „Zbornik za filologiju i lingvistiku”, XI, 1968, p. 97—104, RESEE, 7, nr. 2, 1969, 434.
1359. MIHĂILĂ-SCĂRLĂTOIU, ELENA, K. E. Naylor, *On the nominal categories of Čakavian*, „Zbornik za filologiju i lingvistiku”, XI (1968), p. 199—206, RESEE, 7, nr. 2, 1969, 434.
1360. MIHĂILĂ-SCĂRLĂTOIU, ELENA, K. Peter, *Budimpeštaski apostola* [Fragment des Epitres de Budapest], „Zbornik za filologiju i lingvistiku”, XI (1968), p. 109—117, RESEE, 7, nr. 2, 1969, 434.
1361. MIHĂILĂ-SCĂRLĂTOIU, ELENA, P. Garde, *Note sur l'enclise et proclise en macédonien*, „Zbornik za filologiju i lingvistiku”, XI (1968), p. 31—39, RESEE, nr. 2, 1969, 433—434.
1362. MIRCEA, I.-R., Ion Bogdan, *Scrieri alese* [Oeuvres choisies], cu o prefață de Emil Petrovici; ediție îngrijită, studiu și note de C. [sic!] Mihăilă, București, Editura Academiei Republicii Socialiste România, 1968, 709 p., RESEE, 7, nr. 3, 1969, 556—560. Vezi BRL, 11, 1968/1969, nr. 924.
1363. NESTORESCU, VIRGIL, Charles J. Veyrenc, *Grammaire du russe*. Presses Universitaires de France. Collection „Que sais-je?”, Paris, 1968, 127 p., RRL, 14, nr. 2, 1969, 198—199 [în franceză].
1364. POPESCU, ION, Ioan Bogdan, „Scrieri alese”, IL, 20, nr. 10, 1969, 90—91. Vezi BRL, 11, 1968/1969, nr. 924.
1365. ȘCHIAU, OCTAVIAN, *La reparația scrierilor lui Ioan Bogdan*, Tribuna, 13, nr. 20, 1969, 3. Vezi BRL, 11, 1968/1969, nr. 924.
1366. VRABIE, EMIL, Maxim Mladenov, *Ihtimanskij govor*, Sofia, 1966, p. 196; *Leksikata na ihtimanskija govor* dans „Bălgarska dialektologija”, III, Sofia, 1967, p. 196, RRL, 14, nr. 4, 1969, 421—425.



Vezi și nr. 421, 694, 757, 764, 963.

## XI. LIMBA ALBANEZĂ

### Recenzii

1367. MIHĂESCU, HARALAMBIE, A. V. Desnitskaja, *Slavjano-albanskije jazykovye otnošenija i albanska dijalektologija*, dans Slavjianskoe jazykoznanie. VI Meždunarodnyj sjezd slavistov (Praga, avgust 1968 g.). Doklady sovetsoj delegacij, Moskva, 1968, p. 120—147, RESEE, 7, nr. 4, 1969, 574—575.
1368. MIHĂESCU, H., Eqrem Çabej, *Studime rreth atimologisë së gjuhës shqipe* [Études d'étymologie albanaise]. „Studime Filologjhe”, xviii (i), 1964, n° 1, pp. 61—98, n° 2, pp. 11—43, n° 3, pp. 15—54, n° 4, pp. 81—115; xix (ii), 1965, n° 1, pp. 3—45, n° 2, pp. 7—53, n° 3, pp. 41—84, n° 4, pp. 41—70; xx (iii), 1966, n° 1, pp. 3—58, n° 2, pp. 51—105, n° 3, pp. 51—67, n° 4, pp. 53—82; xxi (iv), 1967, n° 1, pp. 65—96, n° 2, pp. 3—20, n° 3, pp. 31—46; xxii (v), 1968, n° 1, pp. 107—142, n° 3, pp. 85—118, RESEE, 7, n° 4, 1969, 719—721.
1369. MIHĂESCU, HARALAMBIE, Eqrem Çabej, *Zur Geschichte der mundartlichen Struktur des Albanischen*, „Zeitschrift für Mundartforschung”, Beihefte, N. F. 3—4, 1968, pp. 136—145 (Verhandlungen des zweiten internationalen Dialektogenkongresses), RESEE, 7, nr. 4, 1969, 738.

## XII. LIMBA JAPONEZĂ

1370. YOUNG, J., *Keigo in the Japanese society* [cu 27 de figuri în text], *ACIL* x, 1, 613–621; discuții: V. D. Bondaletov 621–622 (rusă), Th. Luckmann 622 (engleză).



Vezi și nr. 891, 1280, 1504.

## XIII. LIMBA MAGHIARĂ

1371. BAN, IMRE, [La rubrica: Anyanyelvünk] *Új műszók és a fogalmazás szabatosága*, *Előre*, 23, nr. 6804, 18 sept. 1969, 2; *Lakás – lakosztály – lakrész – szoba*, 25, nr. 6916, 30 ian. 1970, 2.
1372. BARÓTI, PÁL, [La rubrica: Glossza] *Ezt is olvastam. Nyissuk-e meg a pincért?*, *Útunk*, 25, nr. 4, 1970, 8.
1373. BURA, LASZLÓ, *Iriny takosainak ragadványei* [Supranume din satul Irina], *NYIK*, 13, nr. 1, 1969, 147–150.
1374. CSÁKÁNY, BÉLA, [La rubrica: Glossza] *Kézjegy? Nem! Aláírás*, *Útunk*, 25, nr. 4, 1970, 8.
1375. CSEKE, EVA, [La rubrica: Anyanyelvünk] „*Jóbarátunk*” példaja, *Előre*, 23, nr. 6738, 3, iul. 1969, 2; *Egy sajtóhiba ürügyén*, nr. 6834, 23 oct. 1969, 2; *Panaszos szavak*, nr. 8640, 2; *Nem sajtóhiba*, 24, nr. 6910, 23 ian. 1970, 2.
1376. GÁLFFY, MÓSES, [La rubrica: Anyanyelvünk] *Ha az ember elfoglalt*, *Előre*, 23, nr. 6888, 25 dec. 1969, 2; *Vajon Hogyan értendő?*, 24, nr. 6928, 13 febr. 1970, 2; *Még egyszer a mindenessé váló ragokról*, nr. 6933, 19 febr. 1970, 2; *Szótevesztés vagy jelentésgazdagság?*, nr. 6945, 5 mart. 1970, 2; *Elmékeldeles vagy mangánóra adás?*, nr. 6951, 12 mart. 1970, 2.
1377. GÁLFFY, MÓZES, *Leányul: legényül – leánta: legénte, leántai: legénte* [Cúvintele regionale *leányul: legényül – leánta: legénte, leántai: legénte*; cu un rezumat în română], *NYIK*, 13, nr. 1, 1969, 85–91.
1378. CEREB, ATTILA, *Keresztnevéadás Hodgyában* [Prenumele în Hoghia], *Korunk*, 23, nr. 4, 1969, 547–550.
1379. B. GERGELY, PIROSKA, *Inaktelke mai személynévrendszere I* [Sistemul actual al antroponimelor din Inucu; cu 3 tabele în text și un rezumat în română], *NYIK*, 13, nr. 1, 1969, 33–44.
1380. CS. GYÍMESI, EVA, [La rubrica: Anyanyelvünk] *Rosszul képzett szobor*, *Előre*, 23, nr. 6720, 12 iun. 1969, 2; *Tükrot keresünk, avagy lapjaink „ragozhatósága”*, nr. 6726, 19 iun. 1969, 2; *A nagy menő hanyatlása*, nr. 6792, 4 sept. 1969, 2.
1381. CS. GYÍMESI, EVA, [La rubrica: Nyelvi műveltség] *Szavak társadalma*, *Művelődés*, 22, nr. 3, 1969, 51–52.
1382. HÉREDI, GUSZTÁV, *A tankönyvek nyelvezete* [Limbajul manualelor școlare], *Korunk*, 23, 11, 1969, 1719–1722.
1382. JANITSEK, JENŐ, *Magyarhermány helynevei* [Toponimele din satul Herculia; cu o hartă în text], *NYIK*, 13, nr. 1, 1969, 150–155.
1384. JANITSEK, JENO, *Nagy- és Kisbacon helynevei* [Toponimice din Bățanii Mari și Bățanii Mici], *NYIK*, 13, nr. 2, 1969, 340–347.
1385. KÓSA, FERENC, *A magánhangzók jelölése Apor Péter kézírataiban* [Grafia vocalelor în manuscrisele lui Péter Apor; cu un rezumat în română], *NYIK*, 13, nr. 1, 1969, 101–109.
1386. KÓSA, FERENC, [La rubrica: Anyanyelvünk] *Miért trjuk ty-nal és j-vel?*, *Előre*, 23, nr. 6 90, 8. mai 1969, 2; *Albertnak vagy Albertnek?*, nr. 6 822, 9 oct. 1969, 2.
1387. LAKO, BLEMÉR, *A kalotaszegi nyelvjárás „e” hangjau* [Realizările fonemului „e” în graiul maghiar din regiunea Călatei; cu un rezumat în română], *NYIK*, 13, nr. 1, 1969, 21–31.
1388. MÁRTON, GYULA, *A nyelvi hatás-kölcsönhantás és a kétnyelvűség*, *Előre*, 23, nr. 6651, 22 mart. 1969, 3.
1389. MÁRTON, GYULA, *A romániai magyar nyelvjárás kutatás egy negyedszázada (1944–1969)* [Rezultatele studierii graiurilor maghiare din România în perioada 1944–1969;



- cu un rezumat în română], NYIK, 13, nr. 2, 1969, 206—221; vezi și varianta prescurtată din *Művelődés*, 22, nr. 8, 1969, 24—25.
1390. MÁRTON, GYULA, Kokojza [regionalismul kokojza; cu un rezumat în română], NYIK, 13, nr. 1, 1969, 79—84.
1391. MURÁDIN, LÁSZLÓ, *A jelentésmező tagolása és a nyelvújrási izoglásszak* [Segmentarea cimpului semantic și izoglosele dialectale cu un rezumat în română], NYIK, 13, nr. 2, 1969, 30—1305.
1392. MURÁDIN, LÁSZLÓ, *Az irodalmi nyelv táji színezetéről*, *Művelődés*, 22, nr. 9, 1969, 46.
1393. MURÁDIN, LÁSZLÓ, *Az ő/e és e/ő fonémavallalkozás az aranyosszéki nyelvújrársban* [Alternanța fonematică ő/e și e/ő în graiul maghiar din Valea Arieșului; cu un rezumat în română], NYIK, 13, nr. 1, 1969, 9—20.
1394. MURÁDIN, LÁSZLÓ, [La rubrica: Anyanyelvünk] *Hogyan írjunk?*, *Előre*, 23, nr. 6679, 23 apr. 1969, 2; *Íráskép és nyelvi bizonytalanság*, nr. 6714, 5 iun. 1969, 2; *Egy új szó*, nr. 6763, 1 aug. 1969, 2; *Dob, vet, hajlt*, nr. 6798, 11 sept. 1969, 2; *Hargita-kalendariium és Előre-naptár*, nr. 6876, 11 dec. 1969, 2.
1395. MURÁDIN, LÁSZLÓ, *Kőrösi Csoma Sándor*, *Útunk*, 24, nr. 14, 1969, 7.
1396. NAGY, JENŐ, [La rubrica: Anyanyelvünk] *Mugújétem Előre — előfizetésem*, *Előre*, 23, nr. 6661, 3 apr. 1969, 2; *Egy megszapordott szöcsalad*, nr. 6777, 16 aug. 1969, 2; *Megértené, ha megérthető*, nr. 6859, 21 noiemb. 1969, 2.
1397. NAGY, JENŐ, [La rubrica: Nyelvi műveltség] *Nyelvi kétséget — nyelvi kétséget*, *Művelődés*, 22, nr. 4, 1969, 43—44; *Személyneveinkről és gyűjtésükrol*, nr. 5, 1969, 4—55; *Kávé, kocsi, konyak és ami meg mögötte van*, nr. 12, 1969, 52—53.
1398. NAGY, JENŐ, *Petőfi nyelvi műveltsége*, 22, nr. 7, 1969, 45—46.
1399. NAGY, KÁLMÁN, [La rubrica: Csipegető] *Az a bizonyos finnugor rokonság I*, *Útunk*, 24, nr. 14, 1969, 8; *II*, nr. 16, 1969, 4; *Sport*, nr. 17, 1969, 2; *Szabálytalan gondolatok a változó nyelvről*, nr. 18, 1969, 4; *Hiányzik*, nr. 20, 1969, 4; *Bizonyít*, nr. 22, 1969, 4; *Ploiești-ben vagy Ploiești-en?*, nr. 21, 1969, 2; *Hiányzó névelő*, nr. 29, 1969, 4; *És ha a legidősebb piros szemű?*, nr. 23, 1969, 9; *Csipegető helyett helyesírási tájékozódás*, nr. 24, 1969, 8; *Szellemi bagázs?*, nr. 25, 1969, 8; *Fekete, fehér, igen, nem*, nr. 26, 1969, 2; *Komplexumok*, nr. 27, 1969, 2; *Számok*, nr. 29, 1969, 2; *Élőszéd holtészéd*, nr. 31, 1969, 4; *Cerely-hajítás*, nr. 32, 1969, 8; *Vidám sorok*, nr. 33, 1969, 4; *Szép betű, jó betű. Az élen, Komoly*, nr. 40, 1969, 4; *Folklór*, nr. 43, 1969, 4; *Nem jártam a Holdon*, nr. 45, 1969, 8; *Csipegető*, nr. 46, 1969, 8.
1400. NAGY, KÁLMÁN, *A nyelv nyomában*, *Útunk*, 24, nr. 33, 1969, 8.
1401. OLOSZ, KATALIN, *A megjelenítés néhány eszköze a mesemondók nyelvében* [Cîteva mijloace ale personificării în limbajul povestitorilor; cu un rezumat în română], NYIK, 13, nr. 1, 1969, 133—138.
1402. PENEK, ZOLTÁN, *Nyelvöltögelés* [Stilciri de limbă], *Korunk*, 28, nr. 5, 1969, 757—759.
1403. PÉNTEK, JÁNOS, *A lexicológia néhány módszertani kérdése és a magyar szakszökeincs-kutatás* [Cîteva probleme metodologice ale lexicologiei și studierea terminologiei populare maghiare; cu rezumate în română, rusă și engleză], *STUBB*, 15, fasc. 1, 1970, 73—85.
1404. PÉNTEK, JÁNOS, [La rubrica: Anyanyelvünk] *Divatszók az autós szaknyelvban*, *Előre*, 23, nr. 6696, 15 mai 1969, 2; *Szabad szorendünk néhány kotottsége*, nr. 6882, 18 dec. 1969, 2; *Kell, szabad, illik, leche*, 24, nr. 6939, 26 febr. 1970, 2.
1405. POMOGÁTS, BÉLA, *Világirodalmi Lexikon*, *Útunk*, 25, nr. 2, 1970, 9.
1406. SÖNI, PAL, *A nyelvhelyességről* [Corectitudinea lexicală], *Korunk*, 28, nr. 8, 1969, 1281.
1407. SZABÓ, ATTILA T., *A magyar nyelv eredete és kialakulása* [Originea și formarea limbii maghiare], *Korunk*, 29, nr. 2, 1970, 170—181.
1408. SZABÓ, ATTILA T., [La rubrica: Anyanyelvünk] *Egy kicsinyke szavunkról*, *Előre*, 24, nr. 6957, 19 mart. 1970, 2.
1409. SZABÓ, ATTILA T., [La rubrica: Nyelvi műveltség] *Hány szó a magyar nyelvban*, *Művelődés*, 22, nr. 2, 1969, 54—56.
1410. SZABÓ, ATTILA T., *Hol tartunk nyelvünk rumán eredetű kolcsonszavainak kutatásában?*, *Előre*, 23, nr. 6692, 10 mai 1969, 3.
1411. SZABÓ, ATTILA T., *Torockó és vidéke XVIII—XIX. századi írásbeliségének nyelvéből. III* [Lexical unor documente din secolul al XVIII-lea — al XIX-lea din Rimetea și împrejurimi], NYIK, 13, nr. 1, 1969, 139—147; *IV*, nr. 2, 1969, 331—340.
1412. Cs. SZABÓ, GYULA, *Kügy avagy a 700 éves „Újfalú”* [În jurul unor denumiri geografice], *Korunk*, 28, nr. 8, 1969, 1518—1520.
1413. SZABÓ, ZOLTÁN, [La rubrica: Glossza] *Az illető nincs zavarban* *Útunk*, 25, nr. 4, 1970, 8.

1414. SZABÓ, ZOLTAN, [La rubrica : Nyelvi műveltség] *Miért szép a vers stílusa?*, Művelődés, 22, nr. 1, 1969, 54–55.
1415. SZÁSZ, LÖRINC, [La rubrica : Anyanyelvünk] *Egyik divatos üdülő szavunk : a Pál*, Előre, 23, nr. 6744, 10 iul. 1969, 2.
1516. SZÖCS, ISTVAN, *Nyelvészek köpenye*, Útunk, 25, nr. 11, 1970, 4.
1517. SZÖCS, ISTVAN, [La rubrica : Glossza] *Szememotzám, állj, el!*, Útunk, 25, nr. 4, 1970, 8.
1418. TEISZLER, PAUL, *A Szatmár sváb eredetű lakosság magyar nyelvújrásának magánhangzó-rendszere* (Sistemul vocalic al graiului maghiar vorbit de populația de origine svăbească din județul Satu Mare). Rezumat asupra tezei de doctor. Conducător științific : prof. dr. doc. Márton Gyula. Universitatea „Babeș-Bolyai” din Cluj. Facultatea de filologie. Catedra de limba maghiară, [Cluj], [1969], 19 p. [lito-grafiat].
1419. TEISZLER, PÁL, *Egy nyelvújrási fonológiai leírás néhány szempontjáról* [Despre punctele de vedere ale unei monografii dialectale fonologice ; cu un rezumat în română] NYIK, 13, nr. 2, 1969, 253–263.
1420. TEISZLER, PÁL, [La rubrica : Anyanyelvünk] *Grippe, grippa, gripa*, Előre, 24, nr. 6921, 5 febr. 1970, 2.
1421. VÁMSZER, MÁRTA, *Az ad, vér-féle igealakok használatáról a kalotaszegi nyelvújrásban* [Despre folosirea formelor verbale de tipul *ad, vér* în graiul maghiar din regiunea Călăteii ; cu un rezumat în română], NYIK, 13, nr. 1, 1969, 93–100.
1422. VITA, SZIGMOND, *A Bethlen Könyvtár helyismereti katalógusa* [Catalogul localităților din Biblioteca din Aiud], Korunk, 28, nr. 10, 1969, 1567–1572.
1423. VÖÖ, ISTVÁN, *A bánsági nyelvújrás labiális ő-zése* [Rostirea fonemului /ő/ în graiul maghiar din Banat ; cu un rezumat în română], NYIK, 13, nr. 2, 1969, 241–252.
1424. VÖÖ, ISTVÁN, [La rubrica : Anyanyelvünk] *Vannak e „nyoszolyányok”?*, nr. 6828, 16 oct. 1969, 4. *Püxos fiai nyomában*, Előre, 23, nr. 6846, 6 noiemb. 1969, 2.
1425. ZSEMLYEI, JANOS, [La rubrica : Anyanyelvünk] *Öten*, Hatan, Előre, 23, nr. 6656, 28 mart. 1969, 2 ; *Csillogtatták... savát-borsát?*, nr. 6673, 17 apr. 1969, 2 ; *A johangásról*, nr. 6702, 22 mai 1969, 2 ; *A nyelvi szabatoságról*, nr. 6708, 29 mai 1969, 2 ; *A vesszőhasználatról*, nr. 6781, 21 aug. 1969, 2 ; *Hisz-higgye ; játszik. játssza*, nr. 6786, 26 aug. 1969, 2 ; *Összekevert szólások*, nr. 6853, 14 noiemb. 1969, 2 ; *A vendéglátó vendégfogadó-e?*, nr. 6864, 27 noiemb. 1969, 2.
1426. ZSEMLYEI, JÁNOS, *Román kölcsonszavaink - uj szövegének kérdéséhez* [În legătură cu terminația -uj a cuvintelor de origine română din graiurile maghiare ; cu un rezumat în română], NYIK, 13, nr. 1, 1969, 117–122.



Vezi și nr. 83, 84, 479, 520, 855, 891, 1474.

#### Recenzii

1427. BALOGH, DESZŐ, *Helyesírási Tájékoztató Irodalmi Könyvkiadó*, Bukarest, 1969, 407 1., NYIK, 13, nr. 2, 1969, 378–379.
1428. GALFFY, MÓZES, *A Magyar Nyelvújráások Atlasza* (Atlasul dialectelor maghiare). I. Rész. (1–192 térképlap). Akadémiai Kiadó, Budapest, 1968. A magyar nyelv-tanulmányok munkaközösségének közreműködésével szerkesztette Deme László és Imre Samu, STUBB, 14, fasc. 2, 1969, 175–176.
1429. B. GERGELY, PIROSKA, J. NAGY, MÁRIA, TEISZLER, PÁL, ZSEMLYEI, JANOS, *A magyar nyelv története és rendszere*. A debreceni nemzetközi nyelvészkonferencián előadásai. Szerkesztette Imre Samu és Szathmari Istvan. Akadémiai kiadó, Budapest, 1967, 589 l., NYIK, 13, nr. 1, 1969, 178–185.
1430. KÓSA, FERENC, Fabián Pál, *Az akadémiai helyesírás előzményei* Helyesírsunk alakítására irányuló tudatos törekvések 1772 és 1832 között. Akadémiai Kiadó, Bp. 1967. 255 l. Nyelvészeti Tanulmányok 9, NYIK, 13, nr. 2, 1969, 377–378.
1431. KOSA, FERENC, Szathmari Istvan, *Régi nyelvtanaink és egységesítő irodalmi nyelvünk*. Akadémiai Kiadó, Budapest, 1968, 453 p., STUBB, 15, fasc. 1, 1970, 144–145.
1432. MÁRTON, GYULA, *A magyar nyelvújráások atlasza*. I. kötet. Szerkesztette Deme László és Imre Samu. Budapest, Akadémiai Kiadó, 1968, CL, 14, nr. 2, 1969, 354–357.
1433. SZABÓ, ATTILA T., *A Magyar Nyelvújráások Atlasza I.* A Magyar Nyelvtanulmányok munkaközösségének közreműködésével szerkesztette Deme László és Imre Samu. Budapest, Akadémiai Kiadó, 1968, CL, 14, nr. 2, 1969, 354–357.

- közösségének közreműködésével szerkesztette Deme László és Imre Samu. Bp., 1968, 10 l., 2 + 192 térkép + 1 vaktérképlap. Akadémiai Kiadó, NYIK, 13, nr. 2, 1969, 371—377.
- SZABÓ, ATTILA T., *A magyar szókészlet finnugor elemei. Etimológiai szótár I. A-Gy.* Főszerkesztő: Lakó György. Szerkesztő: Rédei Károly. Munkatársak: Erdélyi István, Gulya János, K. Sal Éva, Vértes Edit. Akadémiai Kiadó. Bp., 1967, 231 l., NYIK, 13, nr. 1, 1969, 171—175.
- SZABÓ, ZOLTAN, Szathmári István, *Régi nyelvtanaink és egységesülő irodalmi nyelvünk* Akadémiai Kiadó, Budapest, 1968, 453 l. + 1., NYIK, 13, nr. 2, 1969, 382—384.
- TESZLER, PÁL, *Helyesírási tájékoztató [Indreptar ortografic. Helyesírási tájékoztató. Irodalmi Könyvkiadó, Bukarest, 1969, A szabályzati részt Szabó T. Attila, a szótári részt Gállfy Mózes, Kelemen Béla, Márton Gyula szerkesztette]*, Korunk, 28, nr. 8, 1969, 1256—1257.



..... Vezi și nr. 1497, 1498, 1500.

#### XIV. LIMBA THAI

..... Vezi nr. 891.

#### XV. LIMBI CHINO-TIBETANE

WEN, DAVID Y., *Negations in Mandarin* [cu o bibliografie de 11 titluri], RRL, 14, nr. 3 1969, 289—295.

#### XVI. LIMBI CREOLE

HAZAËL-MASSIEUX, G., *Remarques sur les creoles français des Antilles: Problèmes de convergence linguistique* [cu o bibliografie de 17 titluri], ACIL x, 1, 727—731.

#### VII. LIMBI FINO-UGRICE

##### Recenzii

VÁMSZER, MÁRTA, *Permjaktsches Wörterzeichnis aus dem Jahre 1833 auf Grund der Aufzeichnungen F. A. Wolegows von Károly Rédei.* Budapest, 1968, Akadémiai Kiadó, STUBB, 15, fasc. 1, 1970, 148.

#### XVIII. LIMBI INDIENE

- KOCHANOWSKI, J., *Critère linguistique dans l'histoire dynamique (illustration par les faits tsiganes)*, ACIL x, 1, 509—511; discuții: E. Seidel 511 (franceză), D. S. Kenrick 511 (franceză), J. Kochanowski 511 (franceză).
- NAIK, M., *India as a socio-linguistic area* [cu o bibliografie de 30 de titluri], ACIL x, 1, 623—628.
- THEBAN, LAURENȚIU, *Limbă și „dialect” în India* [cu 2 tabele și 3 scheme în text], FD, 6, 1969, 233—253.

Vezi și nr. 141.

### Recenzii

1443. AL-GEORGE, SERGIU, Jan Gonda, *A concise elementary grammar of the Sanskrit language with exercises, reading selections, and glossary*, translated from German by Gordon B. Ford Jr., Leiden, E. J. Brill, 1966, VII + 152 p., RRL, 14, nr. 3, 1969, 305 [în franceză].
1444. THEBAN, LAURENȚIU, J. F. Staal, *Word Order in Sanskrit and Universal Grammar*. Dordrecht, D. Reidel 1967 [Foundations of Language Supplementary Serier, Volume 5], XII, 98 p., RRL, 14, nr. 5, 1969, 504–510 [în franceză].

## XIX. LIMBI INDO-EUROPENE

1445. ANDRONESCU, ȘERBAN, *Glusul pietrelor de la Bogaz-Köi* [despre scrierea hitită], MI, 3, nr. 11, 1969, 37–41.
1446. GRAUR, AL., [La rubrica: Cronica limbii] *Limba tracilor*, RLit, 2, nr. 25, 1969, 14.
1447. IVĂNESCU, G., *Vérité et erreur dans la recherche des dialectes proto-indo-européens* [cu 8 figuri în text], Philologica, 1, 9–35.
1448. RUSSU, I. I., Illirii. *Istoria — limba și onomastica — romanizarea* [cu o prefață, abrevieri, bibliografie, cuvinte, semne; partea I: Populația și limba, studiul istoric-etimologic al limbii și numelor proprii, romanizarea; partea a II-a: repertoriul fragmentelor de limbă, glose, antroponime, toponime ilire și mesapice; cu un indice de materii, cuvinte, nume proprii și autori erudiți din epoca medievală și modernă], București, Editura Academiei Republicii Socialiste România, 1969, 303 p. + 1 hartă în afară de text (Biblioteca istorică XVII).  
Vezi și nr. 1453.
1449. SIMENSCHY, TH., *Studii sintactice. Aspecte ale genitivului posesiv și partitiv* [în limbile indo-europene, în special în sanscrită și greacă; cu un rezumat în franceză], ANL, 19, 1968 [1969], 5–11.



Vezi și nr. 1041, 1307, 1504.

### Recenzii

1450. DIACONU, PETRE, V. Beševliev, *Ein verkannter thrakischer Ortsname*, „Izvestija na Instituta za bălgarski ezik”, vol. XVI, p. 75–77, RESEE, 7, nr. 2, 1969, 433.
1451. MIHĂESCU, HARALAMBIE, Ivan Duridanov, *Thrakisch-dakische Studien. I. Teil: Die thrakisch- und dakisch-baltischen Sprachbeziehungen*, „Linguistique Balkanique”, XII (1969), 2, p. 1–104, RESEE, 7, nr. 3, 1969, 574.
1452. MIHĂILĂ-SCĂRLĂTOIU, ELENA, M. Pavlović, *Les termes pastoraux en Illyricum*, „Zbornik za filologiju i lingvistiku”, XI (1968), p. 219–226, RESEE, 7, nr. 2, 1969, 434–435.
1453. VRACIU, A., I. I. Russu, *Illirii. Istoria. Limba și onomastica. Romanizarea* (Biblioteca istorică XVII), Editura Academiei Republicii Socialiste România, București, 1969, 302 p., SCL, 21, nr. 1, 1970, 83–89.  
Vezi nr. 1448.
1454. VRACIU, A., I. I. Russu: *Limba traco-dacilor*, ed. a II-a, revăzută și adăugită, București, Editura științifică, 1967, 253 p. + 1 hartă, CL, 14, nr. 2, 1969, 361–368.
1455. I. M. Tronski, *Obščeeindoevropskoe jazykovoe sostojanie*, Leningrad, 1967, 101 p., RRL-14, nr. 4, 1969, 416–420.

## XX. LIMBI INDO NEZIE NE

HUBER, K., *Zur Frage der allgemeingültigen Charakterzüge der Entwicklung, der neuer Sprachen in Asien und Afrika, anhand der Bahasa Indonesia*, ACIL X, 1, 577—580.

## XXI. LIMBI MANDE

BRAUNER, S., *Ethnische Struktur und linguistische Situation in der Region Ségou (Zur Entwicklung des Bambara als nationale Sprache in der Republik Mali)*, ACIL X, 1, 571—575; -discuții: K. Huber 575 (germană), Th. Luckmann 576 (germană), S. Brauner 576 (germană).

## XXII. LIMBI POLINEZIE NE

THEBAN, LAURENȚIU, *Le type syntaxique du fidjien*, RRL, 15, nr. 1, 1970, 63—86.

## XXIII. LIMBI SEMITICE

MORAG, S., *Uniformity and diversity in a language: dialects and forms of speech in modern Hebrew*, ACIL X, 1, 639—644.



Vezi și nr. 891, 900.

## Recenzii

- AL. A. B., Henri de Saint-Blanquat, *Le nouveau manuscrit de la Mer Morte*, in „Science et Avenir”, nr. 257, juillet 1968, p. 583—589, sr, 20, nr. 9—10, 1968, 746—747.
- NEGOIȚĂ, ATH., Martinez Ernest, *Hebrew-Ugaritic Index of Writing of Mitchell J. Dahood*. A bibliography with indices of scriptural passages Hebrew and Ugaritic words and grammatical observations, Rome, Pontifical Biblical Institute, 1967, 120 pp. MB, 19, nr. 1—3, 1969, 168—169.
- NEGOIȚĂ, ATH., Katz Elias, *Die Bedeutung des hapax legomenon der Qumraner Handschriften HUAHA* (Bratislava, 1966), 21 × 13, 136 pp., MB, 19, nr. 4—6, 1969, 365—366.
- O. P., Constantin Daniel, *Esséniens, zélotes et sicaires et leur mention par paronymie dans le Nouveau Testament*, in „Numen”; international Review for the History of Religious, issued by the international Association for the History of Religious, vol. XVIII, fasc. 2 august 1966, p. 88—115, sr, 20, nr. 9—10, 1968, 749.
- O. P., Henri de Saint-Blanquat, *Le nouveau manuscrit de la Mer Morte*, in „Science et Avenir”, nr. 157, juillet 1968, p. 581—589, sr, 21, nr. 5—6, 1969, 439—440.
- POPESCU, O. M. Wagner, *Die lexikalischen und grammatikalischen Aramaismen im alttestamentlichen Hebräisch* (in Beihefte zur „Z.A.W.”, nr. 96), Berlin, 1966, XII + 176 p., mo, 20, nr. 9—10, 1968, 851—852.
- \* \* *Biblia Hebraica*, adjuventibus W. Baumgartner, G. Beer . . . , edidit Rud. Kittel, textum masoreticum curavit P. Kahle . . . A. Alt. et O. Eissfeldt, Stuttgart, 1966, 1434 p., sr, 21, nr. 3—4, 1969, 274—275.
- \* \* Constantin Daniel, *Une mention des esséniens dans un texte syriaque de l'Apocalypse*, in „Le Muséon” revue d'études orientales”, Louvain, tom. LXXXIX (1966), p. 155—164, sr, 20, nr. 9—10, 1968, 748—749.

1468. \* \* \* Constantin Daniel, *Une mention paulinienne des esséniens de Qumran*, în „Revue de Qumran”, tom. V, fasc. 4, nr. 20 juillet 1966, p. 554—567, sr, 20, nr. 9—10, 1968, 747—748.



Vezi și nr. 1315, 1316.

## XXIV. METODICA PREDĂRII LIMBILOR

### 1. GENERALITĂȚI

1469. COTEANU, I., *Sintaxă înainte de morfologie și fonetică*, LR, 18, nr. 3, 1969, 277—279.  
 1470. SIMIONESCU, CONSTANTIN, *Etimologia și înțelegerea cunoștințelor*, GI, 21, nr. 1013, 1969, 3.  
 1471. \* \* \* *Folosirea practică a mijloacelor tehnice audio-vizuale în procesul de învățământ* [cu o bibliografie de 123 de titluri], Colectivul de coordonare: Maximilian Bendorfeanu, Elvira Morărescu, Simion Morărescu, București, Editura didactică și pedagogică, 345 p.  
 Vezi și nr. 1473.  
 1472. \* \* \* *Studii de pedagogie cibernetică și instruire programată*. Sub redacția: conf. univ. Vasile Bunesu. Ministerul Învățământului. Institutul de științe pedagogice, București, Editura didactică și pedagogică, 1968, 208 p.

### Recenzii

1473. M. I., „*Folosirea practică a mijloacelor tehnice audio-vizuale în procesul de învățământ*”, lucrare coordonată de Maximilian Bendorfeanu, Elvira Morărescu, Simion Morărescu, GI, 22, nr. 1025, 1970, 4.  
 Vezi nr. 1471.

### 2. LIMBA ROMÂNĂ

1474. ÁDÁM, S., *Probleme specifice ale predării limbii române în școlile și secțiile cu limba de predare maghiară*, București, Editura didactică și pedagogică, 1969, 160 p.  
 Vezi și nr. 1496, 1497, 1498, 1499.  
 1475. BEJAT, ELENA, *Valoarea didactică a exercițiilor în instruirea programată*, SPCIP, 115—138.  
 1476. BERCA, ION, IONESCU-MICIORA, M. EL. și NIȚU, RODICA, *Contribuții la îmbunătățirea predării substantivului și verbului în clasa a III-a* [cu rezumate în rusă și engleză], AUBFZ, 17, 1968, 221.  
 1477. CAZACU, BORIS, CHIOSA, CLARA GEORGETA, CARAGIU-MARIOȚEANU, MATILDA, GUȚU-ROMALO, VALERIA, *A course in contemporary romanian. An introduction to the study of romanian* [traducere și adaptare de Virgil Ștefănescu-Drăgănești și Adrian Nicolescu după varianta franceză a lucrării], București, Editura didactică și pedagogică, 1969, 564 p. + 1 hartă.  
 1478. CHIOSA, CLARA GEORGETA, *Baza lingvistică a teoriei și practica predării limbii române ca limbă maternă*. Rezumatul tezei de doctorat. Conducător științific: prof. B. Cazacu, membru corespondent al Academiei Republicii Socialiste România. Universitatea din București, Facultatea de limba și literatura română, București, Centrul de multiplicare al Universității din București, 1970, 15 p. [rotaprint].  
 1479. CHIȚU, IOAN N. [răspunde la ancheta cu titlul:] *Ce bibliografie indicați pentru pregătirea la gramatică?*, vst, 15, nr. 11, 1970, 15.  
 1480. CHIȚU, IOAN N., *Programe, manuale, izvoare necesitate* [manualul de limba și literatura română pentru clasa a IX-a de Maria Fanache și Emil Giurgiu], RLit, 2, nr. 43, 1969, 31.  
 1481. CHIȚU, IOAN N., *Revenind la manualul de clasa a IX-a* [de limbă și literatură română elaborat de Maria Fanache și Emil Giurgiu], RLit, 2, nr. 49, 1969, 31.

- CIOBANU, NICOLETA, *Exprimarea orală și scrisă a elevilor*, Rev. Inv. prof., 5, nr. 5, 1968, 62.
- CREȚEANU, FLORIAN, „Gramatică” sau „probleme de limbă literară”? [programa analitică la română pentru învățământul liceal], RLit, 2, nr. 28, 1969, 2.
- CRÎȘAN, ANA, CHICULIȚĂ, I., PETROMAN, P., *Observații la programa de limba și literatura română pentru clasele a IX-a și a X-a ale școlii generale*, RPEd, 18, nr. 6, 1969, 66—69.
- DASCĂLU, GH., *Tropi, figuri de stil și... puțină confuzie* [pe marginea manualului de limba și literatura română pentru clasa a IX-a de Maria Fanache și Emil Giurgiu], RLit, 2, nr. 49, 1969, 31.
- DRAGOȘ, EUGENIA, *Problemele predării limbii române în școlile populate din Transilvania, la 1877*, CLL, [2], 1969, 155—166.
- DRAȘOVEANU, CONSTANȚA, *Cercetare privind predarea gramaticii la clasa a II-a*, RPEd, 19, nr. 2, 1970, 93—100.
- GABREA, MARIA, *Limba și literatura română în școală*, Ateneu, 6, nr. 5, 1969, 15.
- MANGEAVAS, T., *Calitatea exprimării în compunerile școlare*, Colocvii, 4, nr. 10, 1969, 6.
- MICHĂESCU, RADU, *Probitatea glosărilor* [din manualul de literatura română pentru clasa a XII-a, 1968], RLit, 3, nr. 11, 1970, 29.
- MUNTEAN, GEORGE, G. *Călinescu autor de manuale școlare*, Luceafărul, 12, nr. 20, 1969, 6.
- MUNTEANU, GEORGE, *Manualele lui Creangă*, RLit, 2, nr. 52, 1969, 29.
- POPESCU, ȘTEFANIA, *Elemente de instruire programată în predarea limbii române*, SPCIP, 33—51.
- RĂDULESCU, ȘTEFAN, *Predarea limbii române la clasa a III-a prin instruire programată*, SPCIP, 52—114.
- STERPU, GH., *Observații pe marginea unor lucrări scrise la literatură în liceul de cultură generală* [greșeli de fonetică, morfologie, vocabular și stil], SLLFolc, 1, 1969, 201—205.
- \* \* [La rubrica : Cronica ideilor] *Limba și literatura română în școală* [masă rotundă cu Traian Cantemir, Iulian Ghiță, Elis Motreanu, Petre Ciobanu, Marin Cosmescu, Liliana Onică, Mihai Andrei, Sergiu Șerban, Voicu Ichim, Ion Neacșu organizată de Sergiu Adam], Ateneu, 6, nr. 4, 1969, 16—17.



Vezi și nr. 1179.

### R e c e n z i i

- BAN, ELEK, *Román nyelvoktatás iskoláinkban* [recenzie la cartea lui S. Ádám *Probleme specifice ale predării limbii române în școlile și secțiile cu limba de predare maghiară*], Útunk, 24, nr. 26, 1969, 8.  
Vezi nr. 1474.
- GALFFY, MÓZES, *A román nyelv tanításának újabb kézikönyve* [Un manual de predare a limbii române : S. Ádám, *Probleme specifice ale predării limbii române în școlile și secțiile cu limba de predare maghiară*, București, Editura didactică și pedagogică, 1969], Korunk, 28, nr. 7, 1969, 1097—1101.  
Vezi nr. 1474.
- HAZY, ȘTEFAN, S. Ádám, *Probleme specifice ale predării limbii române în școlile și secțiile cu limba de predare maghiară*, București, Editura didactică și pedagogică, 1969, 158 p., LR, 19, nr. 2, 1970, 184—186.  
Vezi nr. 1474.
- HOMORODEAN, M., S. ÁDÁM, *Probleme specifice ale predării limbii române în școlile și secțiile cu limba de predare maghiară*, București, Editura didactică și pedagogică, 1969, 155 pag., STUBB, 14, fasc. 2, 1969, 162.  
Vezi nr. 1474.
- MARCU, MARIA, *Culegere de texte pentru dictare* [de Traian Blajovici, Valeria Botiș, Ioan Comănescu și Zaharia Macovei], Familia, 6, nr. 2, 1970, 16.
- \* \* *Manualele de literatură română și examenul de admitere la facultăți* [anchetă organizată de Gabriela Bogos], RLit, 3, nr. 6, 1970, 29.

## 3. LIMBI STRĂINE

1503. BAN, BLEK, *Az idegen nyelvek korszerű tanítása* [Predarea modernă a limbilor străine], Korunk, **28**, n. 10, 1969, 1549–1554.
1504. C. S., *De la sanscrită la japoneză* [despre limbile străine de la facultățile de limbi române, limbi clasice și limbi orientale], scriin, **26**, nr. 6419, 6 ian. 1970, 2.
1505. MALIȚA, TATIANA, *Puncte de reper în însușirea limbilor străine*, București, Editura științifică, 1969, 175 p.
1506. MUSCĂ, N., BĂDULESCU, D., FLORESCU, CONSTANȚA, *Limbilor străine — atenția cuvenită*, *gl*, **21**, nr. 990, 1969, 3.
1507. NOVICICOV, EUGEN, *Folosirea instruirii programate în predarea limbilor străine*, *spec*, 139–154.
1508. NOVICICOV, EUGEN, *Predarea limbilor străine. Probleme lingvistice și psihopedagogice*, Vol. I, București, Editura didactică și pedagogică, 1968, 223 p.  
Vezi și nr. 1516, 1517, 1518.
1509. PĂTRAȘCU, ION, *Limbile străine în învățământul superior*, Forum, **11**, nr. 4, 1969, 42–45.
1510. PERIAN, I., *Particularitățile psihologice ale citirii într-o limbă străină. Procedeele metodice folosite la lecțiile de citire în limbile moderne*, *SLFolc*, **1**, 1969, 175–182.
1511. POP, MIHAI, *Modalități de lucru în laboratorul lingvistic*, *gl*, **22**, nr. 1024, 1970, 2.
1512. POPESCU, DAVID, *Învățământul limbii latine în liceu*, *rped*, **18**, nr. 5, 1969, 55–60.
1513. SOLOMON, V., HIRLĂOANU, A., *Finalitate și metodă în studiul limbilor străine*, *rped*, **18**, nr. 6, 1969, 93–95.
1514. STAN, I. T., *Laboratorul de fonetică și modernizarea predării disciplinelor filologice* [cu rezumate în rusă și engleză], *stubb*, **14**, fasc. 2, 1969, 147–152.
1515. ȚEPELEA, GABRIEL, *Măsuri în legătură cu studiul limbilor străine*, Argeș, **4**, nr. 5, 1969, 18.

## Recenzii'

1516. BAN, A., Eugen Novicicov, *Predarea limbilor străine. Probleme lingvistice și psihopedagogice*, București, 1968 (223 p.), *stubb*, **14**, fasc. 2, 1969, 167–169.  
Vezi nr. 1508.
1517. RĂDULESCU, R., *Predarea limbilor străine* [*Probleme lingvistice și psihopedagogice* de Eugen Novicicov], *rped*, **18**, nr. 4, 1969, 138–140.  
Vezi nr. 1508.
1518. WOLF, S., CHIVESCU, R., „*Predarea limbilor străine. Probleme lingvistice și psihopedagogice*” [de Eugen Novicicov], *gl*, **21**, nr. 993, 1969, 4.  
Vezi nr. 1508.

## 4. MANUALE, GHIDURI etc.

1519. ABAGER, BASILIUS, *Exerciții de gramatică germană*, București, Editura științifică, 1969, 480 p.
1520. BARBU, N. I., VASILESCU, TOMA I., *Gramatica limbii latine. Gramatica latină. Fonetică. Morfologia. Sintaxa*, urmate de un appendix, București, Editura didactică și pedagogică, 1969, 391 p.
1521. BERCESCU, SORINA, *Ghid de conversație român-francez* [cu o hartă, un indice de cuvinte românești și unul de cuvinte franțuzești]. Ediția a II-a, București, Editura științifică, 1969, 168 [–176] p.
1522. BERCESCU, SORINA, *Guide de conversation français-roumain* [cu o hartă, un indice de cuvinte franțuzești și unul de cuvinte românești]. Ediția a II-a, București, Editura științifică, 1969, 190 [–192] p.
1523. BIDIAN, LIANE, CHIVĂRAN-MÜLLER, ILSE, *Deutsch-rumänischer Sprachführer* [ediția a II-a; cu o hartă, un indice de cuvinte germane și unul de cuvinte românești], București, Editura științifică, 1969, 144 p.
1524. CHIVĂRAN-MÜLLER, ILSE, BIDIAN, LIANE, *Ghid de conversație român-german* [ediția a II-a; cu o hartă, un indice de cuvinte românești și unul de cuvinte germane], București, Editura științifică, 1969, 168 p.



- LIVESCU, JEAN, SAVIN, EMILIA, ABAGER, BASILIUS, *Limba germană. Curs practic. 1*, București, Editura științifică, 1970, 530 p. (Universitatea populară București).
- MIROIU, MIHAI, *English-romanian conversation book* [ediția a II-a; cu o hartă, un indice de cuvinte englezești și unul de cuvinte românești], București, Editura științifică, 1969, 200 p.
- MIROIU, MIHAI, *Ghid de conversație român-englez* [ediția a II-a; cu o hartă, un indice de cuvinte românești și unul de cuvinte englezești], București, Editura științifică, 1969, 168 p.
- NICULIȚĂ, I., *Manual de conversație în limba franceză*. Ediția a II-a, [București], Editura științifică, 1979, 720 p.
- OPREAN, MARIA, *Exerciții de gramatică italiană*, București, Editura științifică, 1969, 176 p.
- PANDELESCU, SILVIA, *Dificultăți ale lexicului francez*, București, Editura științifică 1969, 167 p.
- STATI, SORIN, *Cours de la langue roumaine*. 3<sup>e</sup> leçon : *À l'hôtel*, Roum., nr. 3, 1969, 72; 5<sup>e</sup> leçon : *À la poste*, nr. 5, 1969, 72; 6<sup>e</sup> leçon : *Dans un magasin universel*, nr. 6, 1969, 68; 7<sup>e</sup> leçon : *Au téléphone*, nr. 7, 1969, 68; 8<sup>e</sup> leçon : *À l'opéra*, nr. 8, 1969, 68; 9<sup>e</sup> leçon : *Dans un musée d'art*, nr. 9, 1969, 68; 10<sup>e</sup> leçon : *Une promenade à travers Bucarest (I)*, nr. 10, 1969, 68; 11<sup>e</sup> leçon : *(II)*, nr. 11, 1969, 68; 12<sup>e</sup> leçon : *Gare du Nord*, nr. 12, 1969, 68.
- ȘTEFĂNESCU-DRĂGĂNEȘTI, VIRGILIU, NICOLESCU, ADRIAN, HANEA, VICTOR, *Limba engleză. Curs practic. 1*, București, Editura științifică, 1969, 440 p.
- TEODORESCU, PAUL, *Învățați limba italiană fără profesor*. Ediția a doua, București, Editura științifică, 1969, 504 p.

## XXV. D I V E R S E

- ARVINTE, VASILE, *Interviu cu conf. dr. . . . , decanul Facultății de filologie a Universității „Al. I. Cuza” — Iași*, *Cronica*, 4, nr. 22, 1969, 11.
- BĂLAN, ION DODU, *Etică și etimologie*, *RLib*, 27, nr. 7825, 16 dec. 1969, 1, 2.
- DIMITRESCU, FLORICA, [La rubrica : Consultații] *Catalogul pe subiecte (I)* [cu o bibliografie de 16 titluri], *RB*, 22, nr. 4, 1969, 248—253; *(II)*, nr. 5, 1969, 318—320; *(III)*, nr. 6, 1969, 383—385.
- F. T., „*Silvo*” — o curiozitate lingvistică [limbaj artificial combinat cu elemente de limbaj natural], *Albina*, 72, nr. 10, 1969, 6.
- GRAUR, AL., [La rubrica : Cronica limbii] *La o aniversare* [20 de ani de la înființarea Societății de științe istorice și filologice din R. S. România], *RLit*, 2, nr. 51, 1969, 14.
- IORDAN, IORGU, *Lingvistica — un sector dinamic al culturii noastre* [convorbire cu acad. prof. . . . organizată de Mihai Iordănescu], *Scnteia*, 38, nr. 8078, 28 mai 1969, 6.
- IORDAN, IORGU, *Retrospectivă. De vorbă cu acad. . . .*, *Cronica*, 4, nr. 34, 1969, 11.
- KELEMEN, BÉLA, *Mi var nyelvészeinkre?* [Ce se așteaptă de la lingviștii noștri?], *Korunk*, 28, nr. 8, 1969, 1174—1176.
- MACREA, D., [Sub titlul comun : Școli științifice românești] *Lingvistică*, *Forum*, 11, nr. 7, 1969, 179—186.
- MACREA, DIMITRIE, *Un domeniu inefabil* [convorbire cu prof. . . . despre lingvistică, organizată de Romulus Rusan], *vst*, 13, nr. 34, 1968, 3.
- MANOLACHE, TEODOR N., *Literatura enciclopedică românească* [despre activitatea Editurii enciclopedice române], *MO*, 20, nr. 9—10, 1968, 831—832.
- NICOLAU, EDMOND, *Lincos — limbajul cosmic*, *ştrehn*, 22, nr. 3, 1970, 24—25, 30.
- PĂCURARIU, D., *Exemplul unei mari reviste. 130 de ani de la apariția „Daciei literare”*, *Scnteia*, 39, nr. 8324, 1 febr. 1970, 4.
- \* \* \* *Acribia împotriva omeneștilor greșeli*, *VN*, 25, nr. 1261, 1969, 7.
- \* \* \* [La rubrica : Psiholingvistică] *Albul cere negru*, *VN*, 26, nr. 10, 1970, 6.
- \* \* \* *Cercetări de limbă și literatură*. Societatea de științe filologice din R.S.R. Filiala Oradea. Comitetul de Cultură și artă al județului Bihor, Oradea, 1, 1968, 108p. [15 titluri : articole (9), documente și note (6)]; [2], 1969, 198 [—200] p. [14 titluri din domeniile : limbă (3), literatură (6), metodică (1), documente, note, recenzii (3), cronică (1)].  
Vezi și nr. 1568.

1550. \* \* \* *Einstein în limba ouolof*, Lumea, 7, nr. 28, 1969, 20.
1551. \* \* \* *Limbă și literatură*. Societatea de Științe Filologice din Republica Socialistă România. Comitetul de redacție condus de acad. Al. Graur și Al. Dima (redactori responsabili) și Emil Boldan (redactor responsabil adjunct), București, 18, 1968 [1969], 234 [-236] p. [22 de articole din domeniile: teorie, critică și istorie literară (8), limbă și stil (4), folclor (1), metodică (1), texte și documente (5), glose (3)]; 19, 1968 [1969], 266 [-268] p. [22 de articole din domeniile: teorie, critică și istorie literară (5), filologie (1), limbă și stil (3), folclor (3), metodică (2), texte și documente (5), glose (3)]; 20, 1969, 232 p. [22 de articole din domeniile: teorie, critică și istorie literară (7), limbă și stil (6), folclor (1), metodică (1), texte și documente (3), glose (3), cronică (1)]; 21, 1969 [1970], 170 p. [volum consacrat centenarului Costache Negruzzi; 17 articole din domeniile: literară (14), limbă (3)]; 22, 1969 [1970], 218 [-220] p. [20 de articole din domeniile: teorie, critică și istorie literară (7), limbă și stil (6), folclor (2), texte și documente (3), glose (2)].  
Vezi și nr. 1560, 1561, 1562.
1552. \* \* \* *Literatura enciclopedică românească* [convorbire cu Pompiliu Macovei, Remus Răduleț și Aurel Martin organizată de Ion Hobană], Știința, 30, nr. 8051, 30 apr. 1969, 4.
1553. \* \* \* *Philologica*. Academia Republicii Socialiste România. Centrul de istorie, filologie și etnografie Craiova. Sub redacția lui G. Ivănescu. [Volumul] I, București, Editura Academiei Republicii Socialiste România, 1970, 161 [-163] p. [cu 8 articole, dintre care 5 de lingvistică].
1554. \* \* \* *Pot fi învătate maimuțele să „vorbească”?*, VN, 25, nr. 1278, 1969, 6.
1555. \* \* \* *Romanoslavica*. Asociația Slaviștilor din Republica Socialistă România, XVI. Referate și comunicări prezentate la cel de-al VI-lea Congres internațional al slaviștilor (Praga, 7-13 august 1968), București, 1968, 469 p. + erata [22 de articole din domeniile: I. Lingvistică (10), II. Din istoria slavisticii românești (1), III. Literatură (8), IV. Istorie (3)].
1556. \* \* \* *Studii de limbă, literatură și folclor. J.* Societatea de științe filologice din R.S.R. Filiala Reșița, Comitetul pentru cultură și artă al județului Caraș-Severin, Reșița, 1969, 222 [-224] p. + o listă cu îndreptări și adăugiri [cu un cuvânt înainte și cu 18 titluri din următoarele domenii: limbă (3) și literatură (3), etnografie și folclor (2), metodică (2), evocări (1), note și documente (5), bibliografii (1), cronică (1)].  
Vezi și nr. 1563, 1566, 1569.
1557. \* \* \* *Studii de literatură universală*. Societatea de Științe Filologice din Republica Socialistă România, XII, București, 1968, 232 p. [cu 6 articole care interesează lingvistica].
1558. \* \* \* *Un alfabet internațional* [cu litere și semne propus de savantul azerbaidjean Ali Mamed Kurdistani], VN, 26, nr. 8, 1970, 6.

### Recenzii

1559. COPIL, M. și MACOVEI, Z., *Publicațiile Societății de științe filologice. Limbă și literatură, nr-rele 13, 14, 15, 16, 17*, CLL, [2], 1969, 191-192.
1560. D. Z., *Limbă și literatură 19*, Contemporanul, nr. 46, 1969, 8.  
Vezi nr. 1551.
1561. GRAUR, AL., [La rubrica: Cronica limbii] „*Limbă și literatură*” [18], RLit, 2, nr. 23, 1969, 14.  
Vezi nr. 1551.
1562. LECTOR, *Limbă și literatură (21)*, Luceafărul, 13, nr. 8, 1970.  
Vezi nr. 1551.
1563. LECTOR, *Studii de limbă, literatură și folclor*, 1969 [Reșița], Luceafărul, 13, nr. 11, 1970, 6.  
Vezi nr. 1556.
1564. M. A. B., Douglas C. Mc. Murtrie, *The Book, the story printing bookmaking*, Oxford, 676 p., sr, 21, nr. 1-2, 1969, 139-140.
1565. MĂNUCĂ, DAN, „*Folia linguistica*”, tomus I, nr. 1-2/1967, ANL, 19, 1968 [1969], 234-235.
1566. MUNTEAN, GEORGE, „*Studii de limbă, literatură și folclor*” [Reșița], Contemporanul, nr. 12, 1970, 8.  
Vezi nr. 1556.

67. POPA, N. I., *Dicționarul internațional de termeni literari*, RLit, 2, nr. 14, 1969, 20.  
 68. R. D., *Cercetări de limbă și literatură* [Oradea], LL, 22, 1969 [1970], 217–218.  
 Vezi nr. 1549.  
 69. \* \* \* „*Limbă și literatură*” [20], ci, 21, nr. 1022, 1969, 4.

## XXVI. ANIVERSĂRI

70. GHIȚU, IOAN N., *Omagiindu-l pe Alf Lombard*, RLit, 2, nr. 51, 1969, 2.  
 71. MACREA, D., *Un mare prieten al limbii române—profesorul suedez Alf Lombard*, RLit 2, nr. 47, 1969, 14.

## XXVII. IN MEMORIA M

72. ARVINTE, V., *Acad. Emil Petrovici 1899–1968*, ANL, 19, 1968 [1969], 241–244.  
 73. CUCIUREANU, ȘT., *Theofil Simenschy (1892–1968)* [cu o listă de lucrări publicate (70 de titluri) și în manuscris (13 titluri)], ANL, 19, 1968 [1969], 245–252.  
 74. CUCIUREANU ȘT., *Vasile Scurtu* [105–1968], AUI, 15, 1969, 141–142.  
 75. DIACONESCU, TRAIAN S., *Theofil Simenschy* [1892–1968; cu un portret în text], AUI, 15, 1969, 137–140.  
 76. G[R]AUR, AL., *Ion Crețu*, RLit, 3, nr. 4, 1970, 14.  
 77. IORDAN, IORGU, *Ramón Menéndez Pidal (1869–1968)*, SCL, 20, nr. 6, 1969, 685–687.  
 78. KELEMEN, BELA, *Emil Petrovici. 1899. jan. 4 – 1968. okt. 7*, NYIK, 13, nr. 2, 1969, 7–8.  
 79. MANOLACHE, TEODOR N., *A încetat din viață un clasicist de seamă: Theofil Simenschy* [1892–1968], MO, 21, nr. 3–4, 1969, 311.  
 80. MIHĂESCU, H., *Emil Petrovici* [1899–1968], RESEE, 7, nr. 2, 1969, 263–265.  
 81. MIHĂILĂ, G., *Acad. V. V. Vinogradov* [1895–1969], SCL, 21, nr. 1, 1970, 97–99.  
 82. PĂTRUȚ, I., *Academicianul Emil Petrovici 1899–1968*, CL, 14, nr. 1, 1969, 3–5.  
 83. POGHIRC, C., *Theofil Simenschy* [1892–1968], stcl, 11, 1969, 429–430.  
 84. ROSETTI, AL., *Un nume care și-a onorat vocația* [Emil Petrovici], Scrin, 24, nr. 6030, 9 oct. 1968, 5.  
 85. VRACIU, A., *Emil Petrovici* [1899–1968], AUI, 15, 1969, 143–149.

## A B R E V I E R I \*

- ANUL X, 1 = *Actes du X<sup>e</sup> Congrès international des linguistes Bucarest, 28 Août – 2 septembre 1967*. Publié sur la recommandation du Conseil International de la Philosophie et des Sciences Humaines avec le concours financier de l'UNESCO. Comité de rédaction: A. Graur – rédacteur en chef –, Iorgu Iordan, A. Rosetti, E. Petrovici, B. Cazacu, I. Coteanu, Marius Sala, Flora Șuteu et Sorin Stati – secrétaires de rédaction. [Vol.] I, Bucarest, Editions de l'Académie de la République Socialiste de Roumanie, 1969, XCVI + 773 [–776] p.  
 Ist = *Anale de istorie*. Analele Institutului de studii istorice și social-politice de pe lângă C.C. al P.C.R., București, 1, 1955 [16, nr. 1, 1970].  
 Albina = *Albina*. Revistă săptămânală a așezămintelor culturale, București, 1, 1898 [72, nr. 52, 1969].  
 Amfiteatru = *Amfiteatru*. Revistă literară și artistică editată de Uniunea Asociațiilor Studențești din Republica Socialistă România, București, 1, 1966 [5, nr. 3, 1970].  
 An. Ist. Cluj = *Anuarul Institutului de istorie din Cluj*, Cluj, 1, 1958 [12, 1969].  
 An. Ist. Iași = *Anuarul Institutului de istorie și arheologie „A. D. Xenopol” din Iași*, Iași, 1, 1964 [6 1969].

\* La periodice, este indicat – în paranteze drepte – ultimul număr fișat.

- ANL = *Anuar de lingvistică și istorie literară* [titlul nou al revistei *Anuar de filologie* care continua revista *Studii și cercetări științifice*, Filologie]. Academia Republicii Socialiste România. Filiala Iași, Iași, 1, 1950 [19, 1968 (1969)].
- AnLic Brașov = *Anuarul Liceului nr. 1 din Brașov* pe al 118-lea an școlar 1967/1968, întocmit de prof. Simion Toma, directorul liceului, profesor Aurel Mailat, Brașov, 1969, 167 p. [83, 1969].
- Apicultura = *Apicultura*. Organul Societății Centrale de Apicultură din Republica Socialistă România, București, 1, 1948 [22, nr. 12, 1969].
- Apulum = *Apulum*. Arheologie. Istorie. Etnografie. Acta Musei Apulensis. Muzeul regional Alba Iulia, Alba Iulia, 1, 1939–1942 [7, 1968].
- Argeș = *Argeș*. Revistă politică, socială, culturală, Pitești, 1, 1966 [5, nr. 2, 1970].
- Astra = *Astra*. Lunar politic, social, cultural al Comitetului județean pentru cultură și artă Brașov, Brașov, 1, 1966 [5, nr. 2, 1970].
- Ateneu = *Ateneu*. Revistă de cultură, Bacău, 1, 1964 [7, nr. 3, 1970].
- AUB = *Analele Universității București*. Seria științe sociale. Filologie, București, 1, 1954 [17, 1968].
- AUBFz = *Analele Universității București*. Seria științe sociale. Filozofie, București, 1, 1954 [17, 1968].
- AUI = *Analele științifice ale Universității „Al. I. Cuza”* (Serie nouă). Secțiunea III (Științe sociale) e. Lingvistică, Iași, 1, 1957 [15, 1969].
- BO = *Biserica ortodoxă română*. Buletin oficial al Patriarhiei Române, București 1, 1883 [87, nr. 7–8, 1969].
- BulPisc = *Buletinul Institutului de cercetări și proiectări piscicole* București, 1, 1942 [28, nr. 4, 1969].
- Bul. UNESCO = *Buletin al Comisiei Naționale a Republicii Socialiste România pentru UNESCO*. *Bulletin de la Commission Nationale de la République Socialiste de Roumanie pour l'UNESCO*, București, 1, 1959 [11, nr. 3, 1969].
- Cahiers = *Cahiers de linguistique théorique et appliquée*. Université de Bucarest, Bucarest, 1, 1962 [6, 1969].
- CL = *Cercetări de lingvistică*. Academia Republicii Socialiste România. Filiala Cluj, Cluj, 1, 1956 [14, nr. 2, 1969].
- CLL = *Cercetări de limbă și literatură*. Societatea de științe filologice din R.S.R. Filiala Oradea. Comitetul de cultură și artă al județului Bihor, Oradea, 1, 1968 [2, 1969].
- Colocvii = *Colocvii*. Despre școală, familie și societate, București, 1, 1966 [5, nr. 3, 1970].
- combBot = *Comunicări de botanică*. Societatea de științe biologice din Republica Socialistă România, București, 1, 1965 [9, 1969].
- Contemporanul = *Contemporanul*. Săptămânal politic-social-cultural, București, 1, 1946 [nr. 11, 1970].
- Cronica = *Cronica*. Săptămânal politic, social, cultural, Iași, 1, 1966 [5, nr. 11, 1970].
- Cutezătorii = *Cutezătorii*. Revistă editată de Consiliul Național al Organizației Pionierilor, București, 1, 1967 [4, nr. 13, 1970].
- Dacia = *Dacia*. Revue d'archéologie et d'histoire ancienne. Nouvelle série, Bucarest, 1, 1957 [12, 1968].
- Előre = *Előre*. Országos politikai napilap. România Szocialista Köztársaság, Bukarest, 1, 1947 [24, nr. 6959, mart. 1970].
- Familia = *Familia*. Revistă de cultură, Seria a V-a, Oradea, 1, 1965 [6, nr. 2, 1970].
- FD = *Fonetică și dialectologie*. Academia Republicii Socialiste România. Centrul de cercetări fonetic și dialectale București, București, Editura Academiei Republicii Socialiste România, 1, 1958 [6, 1969].
- Femeia = *Femeia*. Revistă social-politică și culturală editată de Consiliul Național al Femeilor din Republica Socialistă România, București, 1, 1949 [22, nr. 3, 1970].
- Flacăra = *Flacăra*. Revistă social-politică și literar-artistică, București, 1, 1952 [19, nr. 8, 1970].
- Forum = *Forum*. Revista învățământului superior. Ministerul Învățământului din Republica Socialistă România, București, 1, 1959. [12, nr. 2, 1970].

- = *Forschungen zur Volks- und Landeskunde*. Verlag der Akademie der Sozialistischen Republik Rumänien, Siebenbürgen, 1, 1958 [12, nr. 2, 1969].
- = *Glasul bisericii*. Revista oficială a Sfintei Mitropolii a Ungro-Valahiei, București, 1, 1942 [28, nr. 3-4, 1969].
- = *Gazeta învățămîntului*. Editată de Ministerul Învățămîntului și Comitetul Uniunii sindicatelor din învățămînt și cultură, București, 1, 1950 [22, nr. 1035, 1970].
- = *Informația Bucureștiului*. Ziar al Comitetului municipal București al P.C.R. și al Consiliului popular al municipiului București, București, 1, 1953 [18, nr. 5154, 18 mart. 1970].
- = *Iașul literar*. Revistă a Uniunii Scriitorilor din Republica Socialistă România, Iași, 1, 1954 [21, nr. 2, 1970].
- = *Igasz szó*. Romániai Szocialista Köztársaság Írószövetségének havi folyóirata, Cluj, 1, 1953 [18, nr. 2, 1970].
- = *Îndrumătorul cultural*. Revistă lunară a Comitetului de Stat pentru Cultură și Artă, București, 1, 1948 [22, nr. 12, 1969].
- = *Korunk*. Világnézetű folyóirat, Cluj, 1, 1942 [29, nr. 2, 1970].
- = *Limbă și literatură*. Societatea de științe filologice din Republica Socialistă România, București, 1, 1955 [22, 1969 (1970)].
- = *Limba română*. Editura Academiei Republicii Socialiste România, București, 1, 1952 [19, nr. 2, 1970].
- = *Luceafărul*. Revistă a Uniunii Scriitorilor din Republica Socialistă România, București, 1, 1958. [13, nr. 13, 1970].
- = *Lumea*. Săptămînal de politică externă editat de Uniunea Ziaristilor din Republica Socialistă România, București, 1, 1963 [8, nr. 12, 1970].
- = *Lupta de clasă*. Organ teoretic și politic al Comitetului Central al P.C.R., București, 1, 1929 [50, nr. 3, 1970].
- = *Mitropolia Ardealului*. Revista oficială a Arhiepiscopiei Sibiului și a Episcopioilor Clujului și Oradiei, Sibiu, 1, 1956 [14, nr. 1969].
- = *Magazin*, București, 1, 1959 [14, nr. 650, 21 mart. 1970].
- = *Mitropolia Banatului*. Organul oficial al Arhiepiscopiei Timișoarei și Caransebeșului și al Episcopiei Aradului, Arad, 1, 1951 [19 nr. 6, 1969].
- = *Magazin istoric*, București, 1, 1967 [4, nr. 3, 1970].
- = *Metodologia istoriei și criticii literare*. Studii. Academia Republicii Socialiste România Institutul de istorie și teorie literară „G. Călinescu”. Redactori responsabili : prof. univ. dr. doc. Al. Dima, prof. univ. Mihai Novicov, [București], Editura Academiei Republicii Socialiste România, [1969], 229 [-232] p.
- = *Mitropolia Moldovei și Sucevei*, Iași, 1, 1924, [45, nr. 3-4, 1969].
- = *Mitropolia Olteniei*. Revista oficială a Arhiepiscopiei Craiovei și a Episcopiei Râmnicului și Argeșului, Râmnicu Vilcea, 1, 1948, [21, nr. 3-4, 1969].
- = *Munca*. Organ al Consiliului Central al Uniunii Generale a Sindicatelor din România, București, 1, 1945, [26, nr. 6896, 16 ian. 1970].
- = *Művelődés*. A művelődés — és művészetügyi állami bizottság havi folyóirata, București, 1, 1948 [22, nr. 12, 1969].
- = *Natura*. Geografie-geologie. Revista Societății de științe geografice din Republica Socialistă România, București, 1, 1949 [20, nr. 6, 1968] (își încetează apariția în 1968).
- = *Neue Literatur*. Zeitschrift des Schriftstellerverbandes der Sozialistischen Republik Rumänien, Bukarest, 1, 1950 [21, nr. 2, 1970].
- = *Neuer Weg*. Volksräter politische Tageszeitung in der Sozialistischen Republik Rumänien, Bukarest, 1, 1949 [22, nr. 6494, 21 mart. 1970].
- = *Nyelv- és irodalomtudományi közlemények*. Romániai Szocialista Köztársaság. Akadémiajánk Kiadója, Cluj, 1, 1957 [13, nr. 2, 1969].
- = *Orizont*. Revistă a Uniunii Scriitorilor din Republica Socialistă România, Timișoara, 1, 1951 [21, nr. 1, 1970].
- = *Ortodoxia*. Revista Patriarhiei Române, București, 1, 1949 [21, nr. 3, 1969].
- = *Probleme economice*. Academia Republicii Socialiste România. Institutul de cercetări economice. Societatea de științe economice din Republica Socialistă România, București, 1, 1948 [23, nr. 2, 1970].
- = *Pentru patrie*. Revistă editată de Direcția Generală Politică a Ministerului Afacerilor Interne, București, 1, 1950 [20, nr. 8, 1969].
- = *Philologica*. Academia Republicii Socialiste România. Centrul de istorie,

- filologie și etnografie din Craiova. Sub redacția lui C. Ivănescu, [Volumul] I, București, Editura Academiei Republicii Socialiste România, 1970, 161 [-163] p.
- PL = *Probleme de logică*. Academia Republicii Socialiste România. Centrul de logică. Vol. I, București, Editura Academiei Republicii Socialiste România, 1968, 375 p.
- PN = *Presa noastră*. Revista Uniunii Ziaristilor din Republica Socialistă România, București, 1, 1955 [15, nr. 1, 1970].
- ProgrȘt = *Progresele științei*. Publicație editată de Centrul de documentare științifică al Academiei Republicii Socialiste România, București, 1, 1965 [6, nr. 2, 1970].
- RA = *Revista arhivelor*. Direcția Generală a Arhivelor Statului din Republica Socialistă România, București, 1, 1958 [12, nr. 2, 1969].
- Ramuri = *Ramuri*. Revistă de cultură, Craiova, 1, 1964 [7, nr. 3, 1970].
- RB = *Revista bibliotecilor* [continuă revista *Călăuza bibliotecarului*]. Publicație a Comitetului de Stat pentru Cultură și Artă, București, 1, 1947 [23, nr. 2, 1970].
- REF = *Revista de etnografie și folclor* [vechiul titlu: *Revista de folclor*], Editura Academiei Socialiste România, București, 1, 1955 [14, nr. 6, 1969].
- RESEE = *Revue des études sud-est européennes*. Académie de la République Socialiste de Roumanie, Bucarest, Éditions de l'Académie de la République Socialiste de Roumanie, 1, 1963 [7, nr. 4, 1969].
- Rev inv. prof. = *Revista învățămîntului profesional și tehnic*. Organ al Ministerului Învățămîntului din Republica Socialistă România, București, 1, 1965 [5, nr. 3, 1969].
- RF = *Revista de filozofie* [vechiul titlu: *Cercetări filozofice*]. Editura Academiei Republicii Socialiste România, București, 1, 1954 [17, nr. 2, 1970].
- RHV = *Revista de horticultură și viticultură* [vechiul titlu: *Grădina, via și livada*]. Revistă a Consiliului Superior al Agriculturii din Republica Socialistă România, București, 1, 1953 [18, nr. 11, 1969].
- RITL = *Revista de istorie și teorie literară* [vechiul titlu: *Studii și cercetări de istorie literară și folclor*]. Editura Academiei Republicii Socialiste România, București, 1, 1952, [19, nr. 1, 1970].
- RLib = *România liberă*. Cotidianul Consiliului Național al Frontului Unității Socialiste, București, 1, 1944 [18, nr. 7910, 27 mart. 1970].
- RLit = *România literară*. Săptămînal de literatură și artă, București, 1, 1968 (10 oct.) [3, nr. 12, 1970].
- RM = *Revista muzeelor*. Comitetul de Stat pentru Cultură și Artă. Apare sub îngrijirea Direcției muzeelor și monumentelor din C.S.C.A., București, 1, 1964 [5, nr. 3, 1969].
- Roum = *La Roumanie d'aujourd'hui*. Parait en français, en anglais, en allemand et en espagnol, Bucarest, [nr. 12, 1969; varianta franceză].
- RPéd = *Revista de pedagogie*. Organ al Institutului de științe, pedagogice, București, 1, 1952 [19, nr. 2, 1970].
- RPSih = *Revista de psihologie*. Editura Academiei Republicii Socialiste România, București, 1, 1955 [16, nr. 1, 1970].
- RR = *Revue roumaine*. Publication littéraire trimestrielle paraissant en français, russe, anglais et allemand, Bucarest, 1, 1947 [23, nr. 4, 1969; varianta franceză].
- RRH = *Revue roumaine d'histoire*. Académie de la République Socialiste de Roumanie, Bucarest, 1, 1962 [9, nr. 1, 1970].
- RRL = *Revue roumaine de linguistique*. Éditions de l'Académie de la République Socialiste de Roumanie, Bucarest, 1, 1956 [15, nr. 1, 1970].
- RRMPA = *Revue roumaine des mathématiques pures et appliquées*. Éditions de l'Académie de la République Socialiste de Roumanie, Bucarest, 1, 1956 [15, nr. 3, 1970].
- RS = *Romanoslavica*. Asociația slavistilor din Republica Socialistă România, București, 1, 1958 [16, 1968].
- RSSPh = *Revue roumaine des sciences sociales*. Série de philosophie et logique. Éditions de l'Académie de la République Socialiste de Roumanie, Bucarest, 1, 1957 [13, nr. 4, 1969].
- RSSPS = *Revue roumaine des sciences sociales*. Série de psychologie. Éditions de l'Académie de la République Socialiste de Roumanie, Bucarest, 1, 1957 [13, nr. 4, 1969].
- SCB = *Studii și cercetări de bibliologie*. Serie nouă. Biblioteca Academiei Republicii Socialiste România, București, 1, 1961 [9, 1969].

- = *Studii și cercetări de documentare* [vechiul titlu (plină în 1969) : *Studii și cercetări de documentare și bibliologie*]. Academia Republicii Socialiste România. Centrul de documentare științifică, București, 1, 1959 [11, nr. 4, 1969].
- = vezi SCD.
- = *Studii și cercetări de geologie, geofizică, geografie*. Seria geografie, București, 1, 1954 [16, nr. 2, 1969].
- = *Studii și cercetări de istorie veche*. Academia Republicii Socialiste România, București, 1, 1950 [21, nr. 1, 1970].
- = *Scnteia*. Organ al Comitetului Central al P.C.R., București, [39, nr. 8382, 31 mart. 1970].
- = *Studii și cercetări lingvistice*. Editura Academiei Republicii Socialiste România, București, 1, 1950 [21, nr. 1, 1970].
- = *Studii și cercetări matematice*. Editura Academiei Republicii Socialiste România, București, 1, 1950 [22, nr. 2, 1970].
- = *Scnteia tineretului*. Organ central al Uniunii Tineretului Comunist, București, 1, 1945 [26, nr. 6488, 27 mart. 1970].
- = *Secolul 20*, București, [nr. 12, 1969].
- = *Studii de istoria limbii române literare. Secolul al XIX-lea*. Vol. I—II. Redactori responsabili : acad. Al. Rosetti și B. Cazacu, membru corespondent al Academiei Republicii Socialiste România. Secretar de redacție : Sorin Alexandrescu, [București], Editura pentru literatură, 1969.
- = *Studii de limbă literară și filologie*. Institutul de lingvistică al Academiei Republicii Socialiste România. Sectorul de limbă literară și filologie. Redactor responsabil : Ion Gheție, București, Editura Academiei Republicii Socialiste România, 1969.
- = *Studii de limbă, literatură și folclor*, I. Societatea de științe filologice din R.S.R. Filiala Reșița. Comitetul pentru cultură și artă al județului Caraș-Severin, Reșița, 1969.
- = *Studii de literatură universală*. Societatea științe filologice din Republica Socialistă România, București, [12, 1968].
- = *Studii de pedagogie cibernetică și instruire programată*. Ministerul Învățămîntului. Institutul de științe pedagogice, București, Editura didactică și pedagogică, 1968, 208 p.
- = *Steagul roșu*. Organ al Comitetului județean Ilfov al P.C.R. și al Consiliului popular al județului Ilfov, București, 1, 1949 [21, nr. 6351, 30 noiemb. 1969].
- = *Studii teologice*. Revista institutelor teologice din Patriarhia Română, București, 1, 1949 [21, nr. 9—10, 1969].
- = *Studii clasice*. Societatea de studii clasice din Republica Socialistă România [11, 1969].
- = *Steaua*. Revistă lunară a Uniunii Scriitorilor din Republica Socialistă România, Cluj, 1, 1950 [21, nr. 1, 1970].
- = *Studii și articole de istorie*. Societatea de științe istorice din Republica Socialistă România, București [13, 1969].
- = *Studia Universitatis Babeș-Bolyai*. Series Philologia, Cluj, 1, 1956 [15, fasc. 1, 1970].
- = *Studia Universitatis Babeș-Bolyai*. Series Historia, Cluj, 1, 1956 [14, fasc. 1, 1969].
- = *Studia Universitatis Babeș-Bolyai*. Series Psychologia-Paedagogia, Cluj, 1, 1956 [14, 1969].
- = *Studii*. Revistă de istorie, București, 1, 1948 [23, nr. 1, 1970].
- = *Știință și tehnică*. Revistă editată de C.C. al U.T.C. și Comitetul pentru răspîndirea cunoștințelor cultural-științifice, București [22, nr. 3, 1970].
- = *Terra*. Revistă de informare geografică a Societății de științe geografice din Republica Socialistă România, București, 1, 1969 [1, nr. 6, 1969].
- = *Tomis*. Politic, social, cultural, Constanța, 1, 1966 [5, nr. 2, 1970].

- Tribuna = *Tribuna*. Săptăminal de cultură, Cluj, 1, 1957 [14, nr. 13, 1970].  
Új Élet = *Új Élet*. Kéthetenként megjelenő társadalmi és kulturális kepeslap, Tirma  
Mureş, [13, nr. 1, 1970].  
Útunk = *Útunk*. Románia Szocialista Köztársaság írószövetségének lapja, Koloszvar,  
1, 1946 [25, nr. 12, 1970].  
VinPesc = *Vinătorul și pescarul sportiv*. Revista vinătorilor și pescarilor sportivi din  
Republica Socialistă România, Bucureşti, 1, 1949 [22, nr. 1, 1970].  
VN = *Veac nou*. Organ al Consiliului General A.R.L.U.S., Bucureşti, 1, 1946 [26,  
nr. 11, 1970].  
VR = *Viața românească*. Revistă a Uniunii Scriitorilor din Republica Socialistă  
România, Bucureşti, 1, 1948 [22, nr. 2, 1970].  
vst = *Viața studentească*. Revistă a Asociațiilor Studenților din Republica Socialistă  
România, Bucureşti, 1, 1956 [15, nr. 12, 1970].



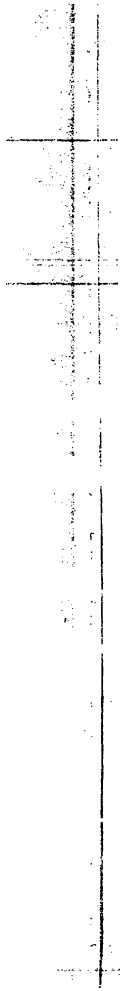



## INDICE ALFABETIC AL BIBLIOGRAFIEI

## AUTORI\*

## A

ager, Basilius 1519, 1525  
 hercrombie, David [227]  
 bernathy, R. 95  
 ăm, A. [348]  
 ăm, Ioan 1108, 1109  
 ăm, S. 1474, [1496], [1497], [1498], [1499]  
 ăm, Sergiu 1496  
 ăscăliței, V. 939  
 ămni, W. G. 95, 115, 150, 159, 1280  
 grigoroaie, V. 1282  
 khmanova, O. S. 97, 107, 138, 150  
 ă. A. B. 1460  
 ăbu, Corneliu [687], [713]  
 ăbu, Nicolae [733], [752]  
 ădea, F. 944  
 ălesandri, Vasile [1006]  
 ăleman, V. 327  
 ălexandrescu, Grigore [1038]  
 ălexandrescu, Sorin 49, 502, 998  
 ălexandru, Teodora 1342  
 ălexianu, Al. 571, [755]  
 ăl-George, Sergiu 1443  
 ălen, S. 263  
 ălen, W. S. [1216]  
 ălvarez, Martin Blanco [1318]  
 ănderson, J. M. 182, 194  
 ăndreescu, Șt. 688  
 ăndreeto, Miguel Angel 1283  
 ăndrei, Mihai 1496  
 ăndrei, Victor 1148  
 ăndreyev, N. D. 97, 105, 138, 150, 179, 180,  
 195, 263, 264  
 ăndriescu, Al. 442, 443  
 ăndrițoiu, Al. 999  
 ăndronescu, Șerban 1445

Angelescu, M. 944  
 Anghel, Dimitrie [1028]  
 Anghel, Ioana 287, 895, 949, 953  
 Anghel, Paula 945  
 Anghelescu, Mircea 503, 572, 573, 920 [966],  
 1099  
 Ansre, G. 108, 182  
 Antonaș, Marcela 220  
 Apostol, Pavel 98, 943, 954, 955  
 Apreotesei, Cezar 221  
 Arghezi, Tudor [1002], [1065]  
 Armbruster, Adolf 444, [504], 686  
 Aron, Florian [384]  
 Arsenescu, Adina [1061]  
 Arutjunova, N. D. 99  
 Arvinte, Vasile 419, 445, 1534, 1572  
 Asachi, Gheorghe [392], [626], [661], [673]  
 Atanasiu, Maria 944  
 Atanasiu, P. 328  
 Atanasov, P. [738]  
 Augerot, James E. 278, 771  
 Austerlitz, R. 95, 127  
 Auzias, Jean-Marie [242]  
 Avram, Andrei 772, [801], 812, 1308  
 Avram, Mioara 896, [1311]  
 Avram, Mircea [734]  
 Avramescu, Aurel 265, 266

## B

Baciru, Livia 689  
 Bahner, Werner 370, [505]  
 Baiculescu, George 686  
 Bal, Willy [1326]  
 Balaci, Alexandru 921, 922

\* Cifrele indică numărul de ordine al lucrărilor din bibliografie. Cifrele din paranteze drepte trimit la autori de lucrări recenzate sau la autori discutați în articole speciale.

- Balaci, Anca** 923  
**Balázs, J.** 100  
**Balazs, Ladislau** 520  
**Balenty, P.** 944  
**Balica, Gh.** 493, 690  
**Bally, Charles** [260]  
**Balogh Deszö** 1427  
**Balotá, Anton** 574, [758]  
**Baltazar, Camil** 363  
**Baltusch, Felicia** 267  
**Bamgbose, A.** 165  
**Bán, A.** 1516  
**Bán, Elek** 1497, 1503  
**Bán, Imre** 1371  
**Bantaş, Andrei** 924  
**Bar, James** [245]  
**Barber, E. A.** [1231]  
**Barbu, Gh.** 956  
**Barbu, Ion** [1009]  
**Barbu, N. I.** 1520  
**Bardieru, Al.** 575  
**Barhydt, Gordon G.** [345]  
**Barişiu, George** [377]  
**Baróti, Pál** 1372  
**Barthes, Roland** [248]  
**Basarab, Neagoe** [574], [641], [758]  
**Baskakov, N. A.** 1276  
**Batóg, Tadeusz** [343]  
**Bátori, Istvan** [351]  
**Baudelaire, Charles** [1067], [1091]  
**Bauer, Ja.** 207  
**Baumgartner, W.** [1466]  
**Bausch, K. R.** 172  
**Bădescu, Irina** 268  
**Bădulescu, Alexandru** 942, [958], [959], [970], [989], [990]  
**Bădulescu, D.** 1506  
**Băjanleă, V.** 34, 35  
**Bălan, C.** 691  
**Bălan, Ion Dodu** 1535  
**Bălaşa, Titus** 420  
**Bălăceanu, Constantin** 302  
**Bălăţică, Marian** 957  
**Bălcescu, Nicolae** [1092]  
**Bănăţeanu, Vlad** 1185  
**Bănuţă Ion** [1014]  
**Bărbulescu, C.** 504, 576, 692, 693, 694, 695, 696, 697, 698, 699, 700, 701, 702, 703, 704, 705, 706, 707, 708  
**Bărbulescu, Simion** 837  
**Bărgăoanu, Maria** 788  
**Bărsănescu, Ştefan**, 943, [962], [969], [979], [980]  
**Bărsescu, Al.** 1000  
**Bârza, H.** 939, [991]  
**Bee, G.** [1466]  
**Bees, Nikos A.** [1215]  
**Bejan, D.** 446, 447, 817, 1175  
**Bejat, Elena** 1475  
**Bejenaru, G.** 1110  
**Belchiţă, Anca** 269, 270, 521, 773, 791  
**Beliş, Mariana** 271  
**Beloded, I. K.** 113  
**Beltechi, E.** 35  
**Belu, Al.** 371  
**Bendorfeanu, Maximilian** 1471, [1473]  
**Bénichou, Paul** [1317]  
**Beniuc, Mihai** 1001, [1015]  
**Benveniste, E.** 150, 1291  
**Berar, Petru** 958  
**Berea, Ion** 1476  
**Bercescu, Sorina** 1521, 1522  
**Berchem, Theodor** [878]  
**Berehoiu, Gh.** 936, [991]  
**Bereşcu, Gheorghe** 942, [958], [959], [970], [989], [990]  
**Berg, I.** [971]  
**Berinda, Pamvo** [1336]  
**Berner, Helmut** 1241  
**Bertagaev, T. A.** 149  
**Bertrand, Paul** 933  
**Besevliev, V.** 1186, [1352], [1450]  
**Bettisch, I.** 897  
**Bianu, Ioan** [414], [440]  
**Biberi, Ion** 942, [958], [970], [989], [990]  
**Bidian, Liane** 1523, 1524  
**Bidian, Viorel** 554  
**Bielz, Petre** 272  
**Binder, Pavel** 577, 619, 620, [719], [747], [1172]  
**Binder, Ştefan** [449]  
**Birbănescu, Adrian** 273, 274  
**Birnbaum, H.** 164  
**Bireca, Ion** 561  
**Birsan, Andrei** 927  
**Blaga, Lucian** [372], [1056]  
**Blajovici, Traian** [1501]  
**Blücher, Gerbhard** 578, 579  
**Bochénski, J. M.** [170]  
**Bogdan, Damian P.** 580, 581, [694], [702], [742], [1353]  
**Bogdan, Ioan** [376], [421], [1350], [1362], [1364], [1365]  
**Bogos, Gabriela** 1502  
**Bohdan, Zelinka** 275  
**Boiań, Maria** 949  
**Bojan, Teodor** 448, 847  
**Bojin, Al.** 1002, [1103], [1106]  
**Boldan, Emil** 75, 76, 920, [966], 1551  
**Bolintineanu, D.** [1016]  
**Bolocan, Gh.** [978], [1354]  
**Bondaletov, V. D.** 101, 109, 1370  
**Bondarko, A. V.** 96, 102  
**Boreilă, Mircea** 372, 960  
**Bordan, Eugenia** 1149  
**Borodina, A. M.** 164  
**Boroianu, C.** 582  
**Borza, Al.** [958]  
**Bote, Livia** 364, 668, [728], [729]  
**Botez, Demostene** 1111, 1112  
**Both, N.** 276  
**Botiş, Valeria** 789, 818, 838, [1501]  
**Bour, Adriana** 937, [956]  
**Boyadjiev, J.** 118, 184  
**Brainerd, Barron** 277  
**Bratu, Bianca** 943

Braun-Sânta, Roswitha 27, 85, 449, 1242  
 Brauner, S. 1457  
 Brătescu, I. 1003  
 Breabăn-Christache, Silvia 450  
 Breban, Vasile 925, [965]  
 Brend, R. M. 1291  
 Brezuleanu, Alexandru 329, 330  
 Brincoveanu, Constantin [503]  
 Brîncuș, Gr. 501, 949  
 Broch, T. 108, 148  
 Broughton, Robert T. S. [10]  
 B. T. 1113  
 Bucur, Marin 373, [434], 961  
 Budai-Deleanu, Ioan [370], [374], [401], 783  
 Buița, J. L. 103  
 Bugeanu, Dan 898, 1004  
 Bulat, T. G. 583, 584  
 Bulgăr, Gh. 147, 374, 451, 501, [837], [838],  
 [840], [843], [844], [845], [846], 925, [960],  
 [961], [964], [972], 993, 1005, 1100, 1350  
 Bunescu, Vasile 1472  
 Bura, László 1373  
 Buretea, Emilian 452  
 Burchelța, Cecilia 923  
 Burnei, Alexandra 949  
 Buzăși, Ion 1139

## C

Cabej, Eqrem [1368], [1369]  
 Calangiu, Anea 1214  
 Calinic [584]  
 Calotă, Ion 522, 777, 1150  
 Canarache, Ana 792, 882, 925, 949, [965]  
 Candrea, Victor 421  
 Canella, Costache [375]  
 Cantacuzino, Constantin [629]  
 Cantemir, Dimitrie [724], [735], [1047], [1048]  
 Cantemir, Traian 566, 1496  
 Capesius, Bernhard 1243, 1244, 1245, 1246,  
 1272  
 Capidan, Theodor 552  
 Caproșu, I. 585, 709, 710, 711  
 Carabulea, Elena 793  
 Caragiale, I. L. [1000], [1032], [1036]  
 Caragiale, M. I. [1017]  
 Caragiu-Marioțeanu, Matilda 501, [1311], 1477  
 Caratașu, Mihail 586, 604  
 Carnochan, J. 137  
 Carol, Engel 587  
 Cartoian, N. [406], [417]  
 Căstagnou, J.-D. 138  
 Catul [1037]  
 Cazauc, Boris 50, 69, [363], [364], [365], [369],  
 453, 502, 523, 524, [549], [555], [556], 1006,  
 1477, 1478  
 Cazauc, Matei [704], 1172, 1334  
 Călin, Cornelia 1277  
 Călinescu, G. [1100], [1491]  
 Cărnaru, Stela 944, [973], [981], [982], [987]  
 Câmpeanu, E. 794, 1007  
 Căndea, Virgil 588, [708], [726]  
 Cârstea, Mihaela 1284, 1285  
 Ceaușescu, Petre 1187  
 Cerghit, Ioan 962  
 Cernichevici, Silvia 943  
 Cezar [1236]  
 C. G. 505  
 Chadwick, J. [74]  
 Champroux, Charles [1104]  
 Chandor, Anthony [250]  
 Chantraine, Pierre [1227]  
 Chatterji, S. K. 107  
 Chelaru, V. Gr. 104, 107, 132, 143, 161, 184  
 Chieuliță, I. 1484  
 Chioreanu, Aurora 926  
 Chiosa, Clara Georgeta 1477, 1478  
 Chiotan, N. 944  
 Chițimia, I. C. 589  
 Chițoran, Dumitru 848, 1247  
 Chițu, Ioan N. 1479, 1480, 1481, 1570  
 Chivăran-Müller, Ilse 1523, 1524  
 Chivescu, Romeo 819, 963, 1518  
 Chloupek, J. 176  
 Chomsky, Noam 278, [331], [335]  
 Cihodaru, C. [719]  
 Cicanci, Olga 1188  
 Ciobanu, Elena 949  
 Ciobanu, Fulvia 1176, 1177  
 Ciobanu, Nicoleta 1482  
 Ciobanu, Petre 1496  
 Cioculescu, Șerban 883, 1008  
 Ciompee, Georgeta 454  
 Cipariu, Timotei [404]  
 Ciplea, Gh. 51  
 Ciucă, M. D. 590  
 Ciucă, Valentin 591  
 Ciureu, S. 884, 1114  
 Clyne, M. G. 105  
 Cobef, Doina 813  
 Cocora, Gabriel 375  
 Cocoșilă, Gh. 1165  
 Cohen, Jean [233], [251]  
 Cohen, M. 107  
 Coțu, Cornelia 77, [555], 775  
 Coja, Ion Z. 795  
 Coman, V. 592  
 Comănescu, Ioan [1501]  
 Combiescu, Mariana 594, [703], [730]  
 Compan, André [1332]  
 Comșa, M. 222  
 Comșulea, Elena 287, 949, 1309  
 Conea, Ion 1151, 1152, 1153, 1154  
 Condeescu, Nicolae N. 1286  
 Constantinescu, Antonia 1009  
 Constantinescu, Gh. 616, 849  
 Constantinescu, Ilina 501, 1010, 1272  
 Constantinescu, S. Gh. 823  
 Constantinescu, Vasile 106  
 Contraș, Eugenia 949  
 Copil, M. 1559  
 Cosmopol, Eleonora 949  
 Conțiu, Mihai 38

- Copeag, Dimitrie** 1287  
**Corbeil, Jean-Claude** [1328]  
**Coresi** [456], [471], [595], [598], [615], [620], [634], [645], [659], [664], [722], [728]  
**Cornea, Paul** 930, 1011, 1288  
**Coroi-Nedeleu, Mariana** 331  
**Coseriu, Eugenio** [208]  
**Cosmescu, Marin** 1496 [980]  
**Cosmovici, Andrei** 943, [962], [969], [979]  
**Cosoi, Gh.** 1189  
**Costa, Traian** 964  
**Costabile, Norma** [1331]  
**Costachi, Veniamin** [631]  
**Costin, Miron** [617]  
**Costin, Titus** 78  
**Costiner, Maria** 942, [958], [959], [970], [989], [990]  
**Coşbuc, George** [1046], [1068], [1095]  
**Coteanu, I.** 69, [261], [427], 455, 501, [510] 525, 927, 949, 1469  
**Covaei, V.** 1310  
**Covrig-Nonea, Ion** 839  
**Craşoveanu, D.** 796  
**Crăciun, Constantin V.** 279, 280, 332, 333  
**Crăciun, Ioachim** 594  
**Creangă, Ion** [325], [591], [1031], [1069], [1087], [1099], [1101], [1102], [1492]  
**Creţeanu, Florian** 1483  
**Creţu, Ion** [1576]  
**Cristea, Dan** 712  
**Cristureanu, Alexandru** 949, 1012, 1013  
**Cristureanu, V.** 899  
**Crişan, Ana** 1484  
**Crişan, Constantin** 223, 1014, 1015  
**Croce, Benedetto** [168]  
**Cronţ, Gheorghe** 595, 1215  
**Cruceru, C.** 1016  
**C. S.** 1504  
**C. S.** 965, 966  
**Csák, László** 782  
**Csákány, Béla** 1374  
**Cseke, Eva** 1375  
**Cuciureanu, Şt.** 1573, 1574  
**Curticăpeanu, Doina** 596  
**C. V.** 967
- D**
- Daan, Jo** 1248  
**Dabija, Anca** 224, 225  
**Dahood, Mitchell J.** [1461]  
**Damian, L.** 226  
**Dan, I.** 422  
**Danciu, P.** 968  
**Daneş, F.** 117, 218  
**Daniel, Constantin** [1463], [1467], [1468]  
**Dankanits, A.** 597  
**Dascălu, Gh.** 1485  
**Dascălu, Laurenţia** 227, 820  
**Dateu, Fordan** [561]  
**David, P. I.** 555  
**Dănăilă, I.** 5, 423, 949  
**Dănilă, N.** [1311]  
**Dăscălescu, Romeo** 969  
**D. E.** 1115  
**Decei, Aurel** 713, 1278  
**De Kock, J.** 130  
**Delavrancea, Barbu** 1017  
**Deleanu, M.** 1018  
**Deme, László** [1428], [1432], [1433]  
**Demény, L.** 598, 599, 600, 601, 602, 603, [748], 1351  
**Demetrescu, Florica** 1190  
**Demjanenko, A. F.** 97, 149, 159, 193  
**Denison, N.** 108  
**Densusianu, Ovid** [363], [364], [365], [369], [373]  
**Desnitskaja, A. V.** 109, 164, [1367]  
**Deşeriev, Ju. D.** 113  
**Devoto, Giacomo** 107  
**Diaconescu, Emil** 376  
**Diaconescu, Paula** 1019, 1020, 1021  
**Diaconescu, Traian** 1, 1575  
**Diaconu, Marin** 942, [958], [959], [970], [989], [990]  
**Diaconu, Petre** 1352, 1450  
**Diehl, E.** [1229]  
**Dierickx, Jean** [1272]  
**Dima, Al.** 1098, 1551  
**Dima, Teodor** 850  
**Dima-Drăgan, Corneliu** 506, 586, 604  
**Dimitrescu, Florica** 507, 885, 1536  
**Dimitriu, C.** 456  
**Dimov, Leonid** 821  
**Dineă, George** 605  
**Dinu, I.** 936, [991]  
**Dinu, Mihai** 281  
**Dionisie, Ecclesiarhul** [452]  
**Djamo-Diaconiţă, Lucia** 1335  
**Dobrişan, N.** 900  
**Dobroiu, Eugen** 923, 1191, 1192  
**Dogaru, Maria** 714, 1353  
**Dokuil, M.** 99  
**Dorneanu, Ilie** [1177]  
**Dragomirescu, Gh. N.** 784, 785, 786, 787, [790], 840  
**Dragoş, Eugenia** 1486  
**Dragoş, Nicolae** 1116  
**Draşoveanu, Constanţa** 1487  
**Draşoveanu, D. D.** 797, 822  
**Drăgan, L.** 3  
**Drăganu, Nicolae** [415]  
**Drăgulescu, D.** 334  
**Drăgulin, Gr. I.** 1155  
**Drăguţ, Vasile** 606, [769]  
**Dressier, W.** 107, 130  
**Drimba, Lucian** 607  
**Drimba, Ovidiu** 608, 928  
**Drimba, Vladimir** 501, 949, 1279  
**Drineu, Sergiu** 715  
**Dron, Virgil** 823  
**Dubois, Jean** [1329]  
**Dufrenne, Mikèl** 219  
**Ducháček, Otto** [1309]

nistrăcel, Stelian 79  
 nitrașeu, Pompiliu 80, 377, 1022, 1023  
 nitreșeu, Domnița 1289  
 nitreșeu, Emil 945  
 nitreșeu, Horia 943  
 nitreșeu, Ion 609, 1024  
 nitreșeu, Rodica 1117  
 ōdanov, Ivan [1451]  
 ō, Alexandrō 378, 379, [435], [436], [440]  
 ōisin, Marianne [10]  
 Z. 610, 997, 1560

## E

eter, Th. 110  
 ert, R. 193  
 sfeldt, O. [1466]  
 ade, Irina 1290  
 e [1203]  
 er, J. L. 339  
 is, J. 111, 157  
 ōnescu, Mihai [609], [666], [861], [960],  
 961], [964], [972], [1033], [1051], [1054],  
 1059], [1072], [1075], [1077], [1078], [1079],  
 1083], [1088], [1089], [1097] [1105], [1212],  
 aचे, grămăticul [679]  
 ōcheseu, D. 944  
 eseu, Gh. 798  
 kvist, N. E. 108  
 twisle, Doris R. [237]  
 ōlyi, Istvān [1434]  
 hard, Andrée 380  
 inga, P. 112  
 inst, Juliette [10]  
 ōnu, Ștefan T. 1336  
 ōtatievici, Brașoveanul, Dimitrie 611, [728]  
 ōstratie, logofătul [657]  
 došenko, A. P. 107  
 reinova, I. 177, 180, 185, 263

## F

ōbiān, Pāl [1430]  
 ōrthorne, R. A. 340  
 ōache, Maria [1480], [1481], [1485]  
 ōssel, Horst-Helge 228  
 ōlea, Ana 1337  
 ōșinescu, Florica 949  
 ōimon, N. [1026]  
 ōhn, F. P. 113  
 ōp, Mireea 939  
 ōpașeu, Alexandru 851  
 ōru, I. S. [687]  
 ōscher, I. 2, 52, 74, 501  
 ōsifer, Fl. 939  
 ōnt, E. H. 105, 114  
 ōprea, Costache 1165  
 ōprea, Ion 886  
 ōprea, Viorica 53

Florescu, Constanța 1506  
 Florescu, Vasile 229, 508  
 Flydal, L. 115  
 Fochi, A. [11]  
 Focșeneanu, Eleodor [974]  
 Fodor, Ecaterina 1338  
 Fontaine, Jacques [1222]  
 Ford, Gordon B. Jr. [1443]  
 Foucault, Michel 116, 219, [223]  
 Fox, J. 1291  
 Franceseato, G. 164  
 Frățiłă, V. 556, 901  
 Friant, J. 282  
 Frimu, I. S. [713]  
 Frincu, C. 457, 716, 1025  
 F. T. 1537  
 Fuellhart, Patricia [344]  
 Fugariu, Florea [710]  
 Fuhn, Ion 933

## G

Gabinskij, M. A. 1184  
 Gabrea, Iosif 943  
 Gabrea, Maria 1488  
 Gagé, Jean [1233]  
 Gáldi, L. [1051]  
 Gálfy, Mózes 1376, 1377, 1428, [1436], 1498  
 Galperin, I. R. 138  
 Gamber, Klaus [1218], [1219], [1220]  
 Gamkrelidze, T. V. 107, 138, 174, 182, 216  
 Garde, P. [1361]  
 Garibjan, A. S. 113  
 Garvin, P. L. 97, 117  
 Gămulescu, Dorin 1342  
 Gentillhomme, Yves 283  
 George, Alexandru 902  
 Georgesco, Valentin Al. 1193  
 Georgescu, Florin 942, [958], [959], [970],  
 [989], [990]  
 Georgescu, Radu 937, [956]  
 Georgiev, Vl. I. 107, 118, 130  
 Gereb, Attila 1378  
 B. Gergely, Piroška 1379, 1429  
 Gernentz, H. J. 1249  
 Gh. B. 54  
 Gheorghiu, Mireea 55  
 Gheorgariu, Leontin 824, 949  
 Gheție, Ion 381, 458, 526, 527, [543], [544],  
 612, 613, 614, 615, [699], [717], [960], [961],  
 [964], [972], 996, [997], 1026, 1072, 1073  
 Ghiulete, Galina 528, [555]  
 Ghiță, Iulian 1496  
 Giosu, Ștefan 230  
 Giraudoux, Jean [1300]  
 Giurescu, Anca 1311, 1312, 1313  
 Giurgiu, Emil [1480], [1481], [1485]  
 Glazov, Ju. Ja. 119, 1257  
 Glinz, H. 97, 150  
 Glück, E. 663  
 G. O. 509

- Goergens, F. J.** 547  
**Golopenția-Eretescu, Sanda** 120, 284, 335, 336, 825, 836, [841], 1027, 1028  
**Gombos, Maria** 552, [554], [558]  
**Goncariu, C.** 616  
**Gonța, Alexandru I.** 877  
**Gorăscu, Adriana** 970  
**Gostar, Nicolae** 459  
**Gofju, Anton-Patriclu** 314  
**Goudet, J.** 121  
**Gougenheim, G.** [336]  
**Gradea, Pia** 552, [554], [558]  
**Grăpini, Viorica** 1166  
**Graur, Al.** 23, 69, 81, 122, 123, 164, 198, 232, [366], [367], [368], 382, 383, 424, 425, 426, 460, 461, 510, 511, 717, 776, 799, 815, 852, 887, 888, 892, 903, 904, 905, 949, 971, 972, 1029, 1101, 1118, 1140, 1178, 1194, 1195, 1314, 1354, 1446, 1538, 1551, 1561, 1576  
**Greuc, Doina** 529, 530, 552, [554], [558], 925, 949, [965], 1142  
**Greuc, N.** 285, 337  
**Greuc, Victor V.** 384, 385, 386, 387, 462  
**Greimas, A.-J.** 219  
**Grigoraș, N.** 617  
**Grinbaum, N. S.** 1196  
**Gross, Karl-Hans** 1250  
**Grossmann, Maria** 36, 1291, 1315, 1316, [1317], 1318  
**Gruiță, G.** 800, 841, 842  
**Grummond, Will W. de** [10]  
**Grünberg, Ludwig** 124  
**Guilland, R.** 1197  
**Guilhaume, Gustave** [324]  
**Gulya, János** [1434]  
**Guțu, Gheorghe** 929  
**Guțu-Romalo, Veria** 125, 427, 463, 801, [812], [813], [815], [816], [1311], 1477  
**Guyonvarc'h, Christian-J.** 1198  
**Cs. Gyimesi, Eva** 1380, 1381
- H**
- Haas, W. A.** 189  
**Hagiopol, Victoria** 944  
**Hajós, Iosif** 398  
**Halikova-Poljakova, V.** 1276  
**Halle, Morris** [335]  
**Hammarström, G.** 126  
**Hammerich, L. L.** 149, 214  
**Hamp, Eric P.** 127, 906  
**Hanea, Victor** 1532  
**Hanzeli, V. E.** 100  
**Harms, L. S.** 128  
**Hartia, S.** 941, [968], [983]  
**Hartmann, R. R. K.** 108  
**Hasan, Finuța** 949  
**Hasdeu, B. P.** [9], [397], [407], [408], [425], [428], [429], [431], [433], [437], [438], 930, [1040]
- Haugen, Einar** 56, 57, 58, 129  
**Havráněk, B.** 150, 164, 180  
**Hazaël-Massieux, G.** 1438  
**Hazy, Ștefan** 1499  
**Hedeșan, Ioan L.** [525]  
**Heine, H.** [1071]  
**Heinz, Franz** 1273  
**Heliade-Rădulescu, Ion** [608], [1073]  
**Herb, Ingrid** [10]  
**Herédi, Gusztáv** 1382  
**Herman, J.** 130, 167  
**Herman, S.** 113  
**Hervay, Ferenc** [697]  
**Hill, Archibald A.** 131, 165, 185, 189  
**Hillinger, N.** 1149  
**Hirlăoanu, A.** 1513  
**Hobană, Ion** 1552  
**Hodiș, Viorel** 826; 827  
**Holleaux, Maurice** [1234]  
**Holt, J.** 100, 105, 107, 115  
**Homorodean, M.** 718, 949, 1141, 1156, 1355, 1500  
**Honterus, Johannes** [630], [1243]  
**Hörmann, Hans** [255]  
**Hreniuc, Șt. D.** 618  
**Hristea, Theodor** [918], [919], 949  
**Hristea, Valentina** 949  
**Hristov-Petkov, S.** 132  
**Hromadka, Georg** 1251  
**Huber, K.** 148, 1276, 1456, 1457  
**Hunger, Herbert** [1239]  
**Hurdubețiu, Ion** [1174]  
**Husar, Al.** 1030  
**Huttmann, Arnold** 577, 619, 620, [719], [747]
- I**
- Jacob, Șt.** 828  
**Iacoban, Mircea Radu** 1119  
**Iancu, Anca** 82  
**Iancu, Victor Iosif** 353, 777  
**Iane, popa** [647], [746]  
**Ianovici, Georgeta** 949  
**Ichim, Voicu** 1496  
**Iliescu, Maria** 59, 949, 1292, 1293, [1311]  
**Imre, Samu** [1428], [1429], [1432], [1433]  
**Indrea, Alexandru** 949  
**Ineichen, Gustav** [1320]  
**Ionescu, Constantin** 946, [975]  
**Ionescu, I.** 719, 720, 721, 722, 917, 1157, [1173]  
**Ioneseu, Liliana** 512, 531, 532, 1006, 1102.  
**Ioneseu, N.** 944  
**Ioneseu-Amza, G.** 944, [973], [981], [982], [987]  
**Ionescu-Miciora, El. M.** 1476  
**Ionescu-Nișcov, Traian** 388, 723, 1356  
**Ionieă, Ion** 533, [556]  
**Iordan, Iorgu** 60, 61, 69, 389, [407], [422], [424], [428], [432], 621, 622, [677], [813],



- [815], 853, 949, 1031, 1032, 1279, 1287,  
[1311], 1539, 1540, 1577  
**Jordan, Margareta** 920, [966]  
**Jordanes** [1190]  
**Iordănescu, Mihai** 1539  
**Jorga, Nicolae** 464, [513], [516], [517]  
**Iosif, Șt. O.** [1027], [1071]  
**Iosifescu, Silvian** 133, 134  
**Iović, D.** [1358]  
**Irimescu, N.** 135, 136  
**Irimia, Dumitru** 233, 802, 1033, 1034, 1035,  
1036  
**Irimie, Livia** 37  
**Ishășescu, Cristina** 931  
**Ishășescu, Mihai** 932  
**Ising, Gerhard** 1246, [1271]  
**Istrate, Gavril** 234, 994  
**Iufu, Ioan** 1339  
**Iufu, Zl.** 1339  
**Ivașcu, George** 465, [506], [508], [509], [515],  
[518], 623  
**Ivănescu, G.** 107, 137, 466, 467, 1447, 1553  
**Ivănuș, Dumitru** 774  
**Ivić, P.** 164  
**Ivireanul, Antim** [655], [698], [1074]
- J**
- Jacobson, R.** 286  
**Jakó, Sigismund** 624, 625, [689]  
**Jakovovits, Leon A.** [224]  
**Jakobson, Roman** 138  
**Jalabert, L.** [1232]  
**Janitsek, Jenő** 1158, 1383, 1384  
**Jazayery, A.** 111, 131  
**Jdie, L.** 944  
**Jeanrenaud, Alfred** 1294  
**Jocu, I.** 944  
**Jones, Stuart H.** [1231]  
**Joubrel, Henri** 933  
**Joyce, J.** [1264]  
**J. S.** 973  
**Zučkevič, V. A.** [1355]
- K**
- Kade, O.** 197  
**Kahle, P.** [1466]  
**Kara, I.** 626  
**Karadžić, Vuk** [1358]  
**Karolak, S.** 115, 155  
**Karulis, K.** 139  
**Kato, S.** 140  
**Katz, Elias** [1462]  
**Kayser, Wolfgang** [228]  
**Kazalis, Kostas M.** [461]  
**Keintzel-Schön, Fritz** 1252  
**Kelemen, Béla** 83, 235, 557, 854, 949, [1436],  
1541, 1578  
**Kenriek, D. S.** 1440  
**Kerschbaumer, Marie-Thérèse** 236, 829  
**Khlebnikova, I. B.** 150, 287  
**Khubchandani, L. M.** 129, 141, 195  
**Kiefer, Ferenc** [349]  
**Kiparsky, V.** 147, 1280  
**Királyi, F.** 855  
**Kirileanu, G. T.** [592]  
**Kis, Emese** 287, 1280  
**Kisch, Ruth** 501, 1253  
**Kittel, Rud.** [1466]  
**Klare, J.** 142  
**Klimov, G. A.** 143, 164  
**Kloster-Jensen, Martin** [253]  
**Klotz, A.** [1236]  
**Kochanowski, J.** 144, 1440  
**Koder, J.** [1240]  
**Koestermann, Erich** [1214]  
**Kolesár, Iléana** 725  
**Koll, H. G.** 142  
**Kožuhar, D. A.** 144  
**Korlatjanu, N. G.** 113  
**Korösi, Csoma Sándor** [1395]  
**Kósa, Ferenc** 1385, 1386, 1430, 1431  
**Krámský, J.** 97, 216  
**Kravar, M.** 164  
**Krenn, H.** 107, 150  
**Kriaras, E.** 1199  
**Kristeva, Julia** 219  
**Kunin, A. V.** 97  
**Kurdistani, Ali Mamed** [1558]
- L**
- Lacan, Jacques** 219  
**Lactantius** [1221]  
**Lako, Elemér** 1387  
**Lakó, György** [1434]  
**Lamb, Charles** [300]  
**Lammert, Erich** 1254  
**Lamprecht, A.** 164  
**Landsheare, Gilbert** 943  
**Lang, Richard** 145  
**Langlois, Pierre** [10]  
**Langmantel, E.** 1340  
**Langmantel, R.** 3  
**Lapointe, Claude** 288  
**Laseu, N.** 1037  
**Lasserre, François** [1235]  
**Lasvergeres, J. M.** [334]  
**Laurian, August Treboniu** [380], [397]  
**Laurentie** [578], [600], [748]  
**Lăudat, I. D.** 3, 390, 468, 469, [514]  
**Lăzărescu, I.** 939  
**Lăzărescu, Paul** 365, 1038  
**Leandros, Vranousis** [1215]  
**Leč, R.** 164  
**Lector** 724, 1562; 1563  
**Lee, W. R.** 111

- Leglay, Marcel** [1233]  
**Lehmann, W. Ph.** 150  
**Lemerle, Paul** 1200  
**Lenghel, Ioan** 627  
**Leonte, Ileana** 628  
**Leontiev, A. A.** 149  
**Lesk, M. E.** [347]  
**Lesky, A.** [1228]  
**Leška, O.** 180, 207  
**Lewicka, Halina** [1321]  
**Liddell, H. G.** [1231]  
**Lieberson, S.** 146  
**Lipatti, Rodica** [1081]  
**Littera, Ileana** 1009  
**Livadă, Melania** 1039  
**Liveanu, Vasile D.** 629  
**Livescu, Jean** 1525  
**Lombard, Alf** [30], 147, 355, 356, [1319], [1570], [1571]  
**Lommel, Herman** [260]  
**Lomtev, T. P.** 155  
**Lörinczi, Marinella** 36, 237, 238, 338, 974, 1318  
**Lorinț, diacul** [633]  
**Loșonți, D.** 1143, 1145  
**Loueki, CR.** 339, 340, 341  
**Lozbă, M.** 803  
**Lucaci, ritorul** [764]  
**Luckmann, Th.** 108, 111, 113, 129, 142, 157, 172, 175, 1291, 1370, 1457  
**Ludskanov, A.** 97, 118  
**Lupaș, Liana** 239, 1216  
**Lupea, Cornel** 856  
**Lutterer, I.** 148
- M**
- Maas, P.** [1231]  
**M. A. B.** 1564  
**Macarie, Liliana** 501, [1311]  
**Mačavasić, M. V.** 149  
**Macedonski, Alexandru** [1062]  
**Macovei, Pompiliu** 1552  
**Macovei, Zaharia** [1501], 1559  
**Macrea, Dimitrie** 391, 392, 393, 394, 520, 1120, 1542, 1543, 1571  
**Magheru, Gheorghe** [745]  
**Mahler, Fred** 942, [958], [959], [970], [989], [990]  
**Mahnken, I.** 164  
**Maier, Michael** 1255  
**Mailat, Viorel** 395  
**Maior, Petru** [733], [752]  
**Maioreseu, Titu** [396], [609]  
**Malinschi, Vasile** 975  
**Malița, Tatiana** 1505  
**Malkiel, Yakov** [239]  
**Malmberg, Bertil** 150, [234], [235]  
**Mancas, Mihaela** 1021, 1028, 1040  
**Maneca, Constant** 470, 949, 1295, [1311]  
**Mangeavav, T.** 1489
- Manolache, Teodor N.** 630, 631, 632, 726, 907, 1544, 1579  
**Manolescu, Nicolae** 240, 396  
**Manoliu, Iulia** 949  
**Manoliu(-Manea), Maria** 151, [814], 1296, 1297, [1311]  
**Mantsch, Heinrich** 501, 1253  
**Manu, Emil** 843, 1041  
**Manuil de Corint** [641]  
**Marcović, Ratomir** 569  
**Marcu, Alexandru** 513  
**Marcu, Florin** 397  
**Marcu, Maria** 1501  
**Marcus, Solomon** 97, 138, 152, 153, 289, 290, 291, 292, 294, [332], [333], 342, 343, 1042, 1043  
**Mare, Călina** 398  
**Mer, V.** 241  
**Mareș, Alexandru** 633, 634, 635, 636, [692], [727], [756], [757]  
**Mareș, Lucreția** 934, 949  
**Margert, Johan** 1256  
**Marian, Eugen B.** 1121  
**Marian, Eugen C.** 943  
**Marian, P.** 366  
**Marica, George Em.** 398  
**Marin-Clopoțel, Maria** 878  
**Marinescu, Maria** 344  
**Marinescu, Speranța** 944  
**Marino, Adrian** 154, 976  
**Marmeliuc, Dumitru** 949  
**Martin, Aurel** 1122, 1552  
**Martinez, Ernest** [1461]  
**Márton, Gyula** 1388, 1389, 1390, 1418, 1432, [1436]  
**Mascialino, Lorenzo** [1224]  
**Maslov, Ju. S.** 126, 155, 174  
**Massim, I. C.** [397]  
**Massó, Ramón Cerdá** [256]  
**Máthé, Jakab** 156, 294, 295  
**Maurer, D. W.** 157  
**Maurer, Ioș Gheorghe** 62  
**Maurice, Urbicius** [1201], [1202]  
**Mavrodes, G. I.** 158  
**Mayoh, Brian H.** 296  
**Mazilu, Dan Horia** 908, 1159  
**Măgureanu, Geo** 399  
**Mănuță, Dan** 242, 857, 939, 1044, 1045, 1565  
**Mărdărescu, Maria** [555], 778, 1006  
**Mărgineanu, Nicolae** 943, [962], [969], [979], [980]  
**Mării, I.** 429, 430, 534, 552, [554], [558], 909, 910  
**Mărușea, N.** 535, 536  
**Mc. David R. I. Jr.** 1257  
**Mc Murtrie, Douglas C.** [1564]  
**Meinecke, F. W.** 126, 163, 165  
**Meľničuk, A. S.** 150  
**Meľnikov, G. P.** 96, 159, 180, 193  
**Mergal, A. M.** 160  
**Merlin, Alfred** [1233]  
**Meyer, Paul** [373]  
**M. I.** 1473

- Michăescu, R.** 1490  
**Michel, Georg** [254]  
**Miclău, P.** 97, 243  
**Micluța, V.** 637  
**Mieuşan, Cristina** [1311]  
**Mihail, Zamfira** 244  
**Mihalyi, Margareta** 297  
**Mihăescu, Haralambie** 367, 501, 568, 1201, 1202, 1217, 1218, 1219, 1319, 1320, 1357, 1367, 1368, 1369, 1451, 1580  
**Mihăescu, N.** 858, 859, 1123, 1124  
**Mihăescu-Boroianu, Sanda** 935  
**Mihăilă, Gheorghe** 368, 400, 431, 432, 685, [712], [728], [753], 911, 949, 1581  
**Mihăilă, Rodica** 860  
**Mihăilă-Scărlătoiu, Elena** 1358, 1359, 1360, 1361, 1452  
**Mihăilescu, Eugen** 298  
**Mihăilescu, V.** 1160  
**Mihăilescu, V.** 944  
**Mihelis, Angela** 285, 345, 346  
**Mihordea, V.** 879  
**Miklosich, Franz** [404]  
**Mikó, M.** 161  
**Milaş, Constantin** 1046  
**Mileu, Şt. M.** 943  
**Milicescu, Emilia Şt.** 1017  
**Miller, George A.** [331]  
**Mîncu, A.** 944, [973], [981], [982], [987]  
**Mioc, Damascîn** 684  
**Mirambel, A.** 112  
**Mireea, Ion Radu** [701], [762], [763], 1362  
**Mircu, M.** 1125  
**Mirea, Gheorghe** 844  
**Miroiu, Mihai** 1526, 1527  
**Miron, Murray S.** [224]  
**Misra, V. N.** 165  
**Mişan, Andrei** 804, 1341  
**Mitran, Georgeta** 949  
**Mitrănescu, Liviu** 977  
**Mitu, Mihai** 401, 1342  
**Mîinea, Mihaela** 805  
**Mînea, V.** 1165  
**Mirţu, Flaminu** 638  
**Mladénov, Maxim** [1366]  
**Mladénov, Tsanko** 162  
**Mocanu, Marin** 357  
**Mocanu, N.** 1141  
**Mohrmann, Christine** 63  
**Moise, Ion** 1161  
**Moisil, Fl.** [693], [711]  
**Moisil Gr. C.** 299, [329]  
**Moldovanu, Dragoş** 1047, 1048  
**Moldoveanu, Filip** [619], [719], [747]  
**Moles, Abraham** 219  
**Molin, Virgil** 639, [770]  
**Möller, Georg** 1258  
**Mondésert, Claude** [1232]  
**Moraru, Aurelia** 1126  
**Moraru, Cornelia** 1277  
**Morărescu, Elvira** 1471, [1473]  
**Morărescu, Simion** 1471, [1473]  
**Morice, E.** [350]
- Moser, Hugo** [1274]  
**Motreanu, Elis** 1496  
**Mounin, Georges** [230], [243], [244], [246]  
**Moureau, M.** [334]  
**Mouterde, R.** [1232]  
**Moyne, J. A.** 287  
**Muică, N.** 944  
**Muljačić, Žarko** 1298, [1312]  
**Muller, Charles** [252]  
**Muntean, George** 1491, 1566  
**Munteanu, George** 1492  
**Munteanu, Ştefan** 1049, 1050, 1051, 1052, 1053, 1054, 1055  
**Murádin, László** 1391, 1392, 1393, 1394, 1395  
**Murav'eva, V. N.** 144  
**Murariu, Partenie** 729  
**Murnu, George** [1187]  
**Murtl, K. V. S.** 300  
**Muscă, N.** 1506  
**Muster, Dumitru** 943
- N
- Naghiu, Iosif E.** 514, 640, 730, 731, 732, 733, 1220, 1221, 1222  
**Nägler, Thomas** 1259  
**Nagy, Ildiko** 1274  
**Nagy, Jenő** 1396, 1397, 1398  
**Nagy, Kálmán** 1399, 1400  
**Nagy, Mária** 1429  
**Naik, M.** 1441  
**Nasser, Fathi** [1315]  
**Nasta, M.** 181, 1223, 1224, 1225  
**Naum, Teodor** [1037]  
**Naumann, H.** 148, 1249  
**Naylor, K. E.** [1359]  
**Neacşu, Gheorghe** 942, [958], [959], [970], [989], [990]  
**Neacşu, Ion** 1496  
**Neaga, N.** 245, 735  
**Neagoe, Manole** [710]  
**Neagoe, Victorela** 38, 537  
**Neagu, Elena** 806  
**Neamţu, Dragoş Sebastian** 642  
**Necula, Ion P.** 1179  
**Neculce, Ion** [325], [582], [621], [677], [678], [679]  
**Nedeleu, Catrinel** 39  
**Negoită, Ath.** 1461, 1462  
**Negoită, C. V.** 347  
**Negomireanu, Doina** 246, 433, 949  
**Negrice, Eugen** 166, 995, 1056, 1057, 1103  
**Negruzzi, Constantin** [450], [1012], [1019], [1020], [1024], [1551]  
**Negulescu, V.** 944  
**Neiescu, Ileana** 567, 925, [965], 1146  
**Neiescu, Petru** 553, [557], 558, [560], [562], [563], 564  
**Nemoianu, Virgil** [220]

**Nenişeseu, C. N.** 945  
**Nestorescu, Andrei** 402, 1058  
**Nestorescu, Virgil** 570, 912, 978, 1363  
**Neubert, A.** 177  
**Neumann, Willy** 1260  
**Neustupný, J. V.** 114, 148, 164  
**Niceta** [1218], [1219], [1220]  
**Nichifor, Rozalia** 1180  
**Nicodim, popa** [762]  
**Nicola, Ion** 643  
**Nicolae, T.** 959  
**Nicolaescu, C.** 501  
**Nicolau, Edmond** 301, 1545  
**Nicolau, Nicolaie** [651], [761]  
**Nicolescu, Adrian** 1477, 1532  
**Nicolescu, Aurel** 4, 9, 830, 831, [839], [842]  
**Nicolescu, I.** [793]  
**Nicolescu, Miron** 280, 302  
**Niculaie, V.** 644  
**Nicolescu, Alexandru** [813], [815], 1299, [1311]  
**Nicolescu, I.** 285  
**Niculică, I.** 1528  
**Nilsson, K. L.** 129  
**Nistor, E.** 358  
**Nistor, Simona** 247  
**Nişcov, Viorica** 248  
**Niţă-Armaş, Silvia** 1342  
**Niţu, Rodica** 1476  
**Noica, Constantin** 861, 862, 863, [880], 1059  
**Novăceanu, Darie** 1127  
**Novicov, Eugen** 1507, 1508, [1516], [1517], [1518]  
**Novicov, Mihai** 1060, 1098  
**Nussbächer, Gernot** 654, 646, 647  
**Nuţă, Ion** 559

## O

**Oana, Ion** 920, [966]  
**O. B.** 979  
**Odobescu, Al. I.** [1025], [1093]  
**Oghină, B.** 944  
**Olahus, Nicolaus** [687], [713]  
**Olivia, Madre** 303  
**Olosz, Katalin** 1401  
**Olteanu, Pandele** 471, 648, [705]  
**Olteanu, Ştefan** 864, [879]  
**Omar, Khaĵan** [1076]  
**Oneiul, Dimitrie** 472  
**Onică, Lilliana** 1496  
**Onishi, M.** 163  
**Onofrei, Neonila** 686  
**Onu, Liviu** 807  
**O. P.** 249, 736, 737, 1463, 1464  
**Oprea, diacul** [636], [692]  
**Oprea, Sorin Al.** 1165  
**Opresan, Maria** 1529  
**Oprişan, C.** 3  
**Orghidan, Ion** 980  
**Oroş, M.** 1171

**Orsini, Pierre** [1238]  
**Orza, Rodica** 403, 552, [554], [558]  
**Osman-Zavera, Maria** 1342  
**Ovennikov, V. G.** [327]

## P

**Palmer, R. L.** [74]  
**Pamfil, Viorica** [707], [716], [718], [721], [725], [732], [735]  
**Panaiteanu, P. P.** 473, [706], 738  
**Pană, M.** 1181  
**Pană, Ruxandra** 77  
**Pană-Dindelegan, Gabriela** 304, 305, 816  
**Pandeleseu, Silvia** 1530  
**Pandrea, Andrei** 981  
**Panek, R. L.** [339]  
**Pankratz, Arnold** 24, 1261  
**Pann, Anton** [999]  
**Panţiru, M.** 1212  
**Pap, L.** 128  
**Papadat-Bengescu, Hortensia** [1070]  
**Papadopoulos, Athanase H.** 1203  
**Paris, Gaston** [373]  
**Pascadi, Ion** 219, 1128  
**Pascu, Al.** 1061  
**Pascu, Ştefan** 649  
**Paşca, Ştefan** 552  
**Paştea, Eugen** 936, [991]  
**Paul, Zam.** 434, 739  
**Pavliuc, Nicolae** 1342  
**Pavlović, M.** [1452]  
**Păcurariu, D.** 404, 1546  
**Pădurariu, N.** 913  
**Pădureanu, Mircea** 982  
**Păltineanu, V.** 842, 865, 1144  
**Păpurică, D. M.** 650  
**Pătrar, G.** 1104  
**Pătraşcu, Ion** 1509  
**Pătrăşcanu, Traian** 1147  
**Pătru, popa** [653]  
**Pătruţ, I.** 164, 474, 475, 476, 477, 552, [554], [558], [1142], [1143], [1144], 1582  
**Pătruţ, Malvina** 1162  
**Părnuşă, Gheorghe** 561, [761]  
**Penek, Zoltán** 1402  
**Péntek, János** 1403, 1404  
**Penz, H.** 175  
**Percival, W. K.** 95  
**Perez, Victoria A.** [328]  
**Perian, I.** 1510  
**Perrot, J.** 207  
**Pervain, Iosif** 983  
**Peter, K.** [1360]  
**Petőfi, Sándor** [1398]  
**Petre, D.** 984  
**Petre, Luiza** 1065  
**Petrescu, Camil** [998]  
**Petrişor, Marin** 522, 538, 570  
**Petroman, P.** 1484

- Petroșanu, Doina 560  
 Petroveanu, Mihail 515  
 Petrovici, Emil 164, [393], 552, [554], [558],  
 949, [1142], [1143], [1144], 1163, [1572],  
 [1578], [1580], [1582], [1584], [1585]  
 Petrovici, N. 944  
 Petrovici, P. 944  
 Pflaum, H.-C. [1233]  
 Philippide, Al. [1039]  
 Philippide, Alexandru I. [389], [397], [422],  
 [424], [432]  
 Piatkowski, Adelina 1066, 1228, 1229, 1230  
 Pidal, Ramón Menéndez [1577]  
 Pike, K. L. 97, 165, 197  
 Pindar [1196]  
 Pink, Peter 1262  
 Pinte, Gabriela-Maria 166, 547, 1067  
 Piatrovski, R. G. 97, 138, 167  
 Piples, Zoltan [247]  
 Pippidi, D. M. 10, [696], 1231, 1232, 1233,  
 1234, 1235  
 Piru, Al. [379], 405, 406, 435, 516, 740, 985,  
 1105  
 Pistrui, Chiril 652  
 Piscoci, Mihail 168  
 Pieter, Tiberiu 1342  
 Poalelungi, Gh. [787], 790, 845, 1130  
 Poenaru, Ștefan 552, [554], [558]  
 Poghirc, Cicerone [9], 167, 109, 407, 408,  
 [425], [428], [429], [431], [433], [437], [438],  
 501, 949, 1236, 1237, 1238, 1583  
 Poghirc, Elisabeta 40  
 Polanský, M. 169  
 Polenz, Peter V. [260]  
 Pomogáts, Béla 1405  
 Ponasse, D. [330]  
 Pop, Gheorghe 539  
 Pop, Ion 880  
 Pop, Mihai [561], 1511  
 Popa, Atanasie 653, 654, [759]  
 Popa, Cornel 170, 171  
 Popa, Eleonora 5  
 Popa, N. I. 939, 1567  
 Popa-Tomescu, Teodora 29  
 Popescu, Al. 944  
 Popescu, David 1512  
 Popescu, Em. 1204  
 Popescu, Ion 25, 26, 1364  
 Popescu, Mihai-Gabriel 655  
 Popescu, O. 1465  
 Popescu, Radu Sp. 409  
 Popescu, Sebastiana 501  
 Popescu, Ștefania [788], [789], 1493  
 Popescu-Marin, Magdalena 889, 1131  
 Popescu-Mihăești, Alexandru 866  
 Popescu, Neveanu, Paul 942, [958], [959],  
 [970], [989], [990]  
 Popescu-Spineni, M. 1164  
 Popescu-Topolog, Ion D. 1068  
 Popișteanu, Cristian 250  
 Popovici, Laurențiu 986  
 Popovici, Micaela 251  
 Popovici-Bănățeanu, Ion [1090]
- Porcescu, Searlat 656  
 Postolache, Ion Laurian [1041]  
 Postărița, Emilia 741, 742  
 Pottier, Bernard 179, [231], [1318]  
 Prins, A. A. 172  
 Proca, Viorica 1165  
 Proust, Marcel [1290]  
 Purearu, George 316  
 Purdela, Maria-Luiza 890  
 Pușcariu, Sextil [397], [420]
- Q
- Quilis, Antonio 231  
 Quintus [1225]  
 Quittner, M. 128
- R
- Rachici, D. M. 1106  
 Radu, Cezar 173  
 Radu, George 359, 360, [362]  
 Radu, Mircea 867  
 Ramisvili, G. V. 174  
 Rațiu, Iuliu 1074  
 Răcariu, Grigore 1069  
 Răducanu, Elena 1300  
 Răduică, Georgeta 685  
 Rădulescu, Daniela [1311]  
 Rădulescu, R. 1517  
 Rădulescu, Ștefan 1494  
 Rădulescu-Mendea, Marina 808  
 Răduleț, Remus 1552  
 Răutu, Radu 11  
 Răuț, E. 285  
 R. D. 1568  
 Rebușapcă, Ion 1342  
 Rédei, Károly [1434], [1439]  
 Regman, Cornel 1132  
 Reguș, Corneliu 914  
 Rehle, Sieghild [1218]  
 Rein, K. 175  
 Reiners, Ludwig 1263  
 Reinheimer-Ripeanu, Sanda 1301, [1311],  
 1321, 1323  
 Renzi, Lorenzo [1102]  
 Reyzin, I. I. [342]  
 Rey Coquais, Jean Paul [1232]  
 Ricoeur, Paul [249]  
 Rieal, Lyum Zong 176  
 Riedlinger, Albert [260]  
 Ristea, Tudor 306  
 Rizeseu, I. 657, [764], [765]  
 Robciuc, I. [899], 1343  
 Robert, Louis [1234]  
 Roberts, Hood A. 177  
 Rocerle (-Alexandrescu), Alexandra 30, 178,  
 252, 253, 307, [782], 832, 949, 1070  
 Rothen, Manfred [346]

- Roesler** [472]  
**Rogobete, Silvia** 833  
**Róžička, R.** 164  
**Roman, E.** 358  
**Roman, Ion** [1139]  
**Roman, I. I.** [699], [746]  
**Roman, Visarion** [387]  
**Romănu, Elena** 1071, 1275  
**Rona, J. P.** 179  
**Rosén, H. B.** 107, 118, 150  
**Rosentsveig, V. Ju.** 164, 180  
**Rosetti, Alexandru** 64, 69, 361, 410, [439], 478, 479, 480, 481, 502, [507], 542, 779, 1072, 1073, 1584  
**Rossi-Candi, F.** 138, 181  
**Roşu, Titus** 411  
**Roşianu, I.** 84  
**Roudil, Jean** [1325]  
**Ruch, M.** 1205  
**Rudeanu, S.** 348  
**Ruffini, Mario** 1074  
**Ruiz, Juan Martínez** [1316]  
**Runcan, Irina** 1323  
**Rus, T.** 308  
**Ruscan, Catinea** 361  
**Russel, B.** [1061]  
**Russu, I. I.** 1448, [1453], [1454]  
**Rusu, Andrei** 930  
**Rusu, Constantin** 398  
**Rusu, Gr.** 1133  
**Rusu, Grigore** 540, 553, [557], [560], [562], [563], 925, 949, [965]  
**Rusu, Ioan** 1166  
**Rusu, Valeriu** [363], [364], [365], [369], [526], [527]; 541, 542, 543, 544, [556], 561, 987, 1075  
**Ruxândoiu, Pavel** 920, [966]
- S**
- Sacerdoţeanu, Aurelian** 472, 658, [736], [737], [917]  
**Sadoveanu, Mihail** [325], [1008], [1021]  
**Sadoveanu-Cueu, Lidia** 949  
**Saidi, Şokufé** 1076  
**Saint-Blanquat, Henri de** [1460], [1464]  
**Sala, Marius** 69, 482, 483, 501, [511], [1311]  
**K. Sal, Eva** [1434]  
**Salton, G.** [347]  
**Sand, Mareel** 943  
**Sânta-Braun, R. vezi Braun-Sânta, Saramandu, Nicolae** 565  
**Saussure, Ferdinand de** [260]  
**Savin, Emilia** 1525  
**Savu, Cornel I.** 380  
**Sădeanu, Florenţa** 868, 949, [1311]  
**Săndulescu, C.** 869  
**Săndulescu, C. G.** 1264  
**Săteanu, Cornel** 834  
**Sehanehe, Grete** [352]  
**Sehane, Sanford A.** [1330]
- Scheller, M.** [1231]  
**Scherfer, I.** 86  
**Schirò, Giuseppe** 1206  
**Schmidt, Charles T.** [345]  
**Schmidt, Wilhelm** [1275]  
**Schöber, Rita** [248]  
**Schogt, Henry G.** 180, [1314]  
**Schroeder, Klaus-Henning** [419]  
**Schveiger, Paul** 278, 309, 310, 1344  
**Schwanzer, V.** 164  
**Schwartz, B.** 195  
**Schwartz, Liana** 1077, 1078  
**Seitt, R.** [1231]  
**Seurtu, Vasile** [1574]  
**Sebeok, Th. A.** 182  
**Seehe, Luiza** 412, 942, 949, [958], [959], [960], [961], [964], [970], [972], [989], [990], 1079, 1134, 1182  
**Seehe, Mircea** 381, 413, [423], [426], [430], 915, 949  
**Sechehayé, Albert** [260]  
**Seeman, M.** [259]  
**Seidel, E.** 119, 122, 164, 1440  
**Seneca** [1208]  
**Serafim, Gh.** 988  
**Serebrennikov, B. A.** 107, 164  
**Sever, Ion** 1135  
**Seviciu, Timotei** 743  
**Sfirlea, Lidia** 949, 1080, 1123, 1183  
**Shubin, Emmanuel** 183  
**Sihila, S.** 944  
**Sill, Evemarie** 254  
**Simenschy, Theofil** [1], 1449, [1573], [1575], [1579], [1583]  
**Simeonov, B. D.** 99, 132, 184  
**Simici, P.** 944, [973], [981], [982], [987]  
**Simionescu, Constantin** 1470  
**Simionescu, Mircea Horia** [1014]  
**Simon, Péla** [1308]  
**Simonescu, Dan** 414, [440], 659, [1281]  
**Sinclair-De Zwart, Hermina** [338]  
**Sinescu, C.** 660, [760]  
**Singh, J. D.** 129, 165, 195  
**Singeorzán, Zaharia** 1107  
**Sjoberg, A.** 195  
**Skilokosici, R.** 1081  
**Skrebnev, J. M.** 185  
**Slama-Cazacu, Tatiana** 6, 97, 150, 186, 187, 188, [221], [225], [226], 311  
**Slavici, Ioan** [1018], [1023]  
**Slioska, Mihail** [618]  
**Sluşanschi, Dan** 1207, 1208  
**Smolievski, A.** 1302  
**Soare, Dumitru** 744  
**Soboleva, P. A.** 197  
**Soergel, Dagobert** [353]  
**Sofianós, Nicola H.** [1206]  
**Sokolov, A. N.** [241]  
**Solncev, V. M.** 96  
**Solomon, Stephan-Ylan** 312  
**Solomon, V.** 484, 1513  
**Sóni, Pál** 1406  
**Sorescu, George** 661

- Sorescu, Roxana** 1082  
**Sorianu, Vlad** 116  
**Sova, L. Z.** 97  
**Spandonide, Th.** 944  
**Spang-Hanssen, H.** 189  
**Spencer, J. W.** 129  
**Spitzhardt, H.** 97, 117, 163, 167, 185  
**Sporu, A.** 944  
**Staal, J. F.** [1444]  
**Stamati, C.** [405]  
**Stambuleanu, Adrian** 937, [956]  
**Stan, Apostol** 745  
**Stan, Aurelia** 567, 925, [965], 1146  
**Stan, Ionel** 553, [557], [560], [562], [563], 949  
**Stan, I. T.** 190, 1514  
**Stan, Toma** 989  
**Stanea, Vasile** 949  
**Stăneiu, Virgil** 949  
**Statî, Sorin** 69, 179, 191, 192, 201, [258], [262], 349, 1531  
**Stavarache, I.** 285  
**Stavrescu, Sanda** [1311]  
**Stăneanu, Al.** [382]  
**Stăneulescu, Ioana** 746  
**Stăneulescu, Ioan F.** 747, 748, 1281  
**Stăneulescu, N.** 749  
**Stănescu, Eugen** 485, 486, [519]  
**Stăvârș, I.** [360], 362  
**Stepanov, Ju. S.** 193  
**Sterpu, Gh.** 1083, 1495  
**Stingaciu, Elena** 949  
**Stoian, Stăneiu** 943, [962], [969], [979], [980]  
**Stoianovici, L.** [693], [711]  
**Stoica, Aurelian** 942, [958], [959], [970], [989], [990]  
**Stoica, Nicolae** [669]  
**Stoicescu, N.** [877], [881]  
**Stoichită, Radu** 313  
**Stojko, Stojkov** [1357]  
**Stone, J. W.** 195  
**Strabon** [1235]  
**Străchineanu, Ion** 943, [962], [969], [979], [980]  
**Strihan, Petre** 881  
**Stroe, Victor** 662  
**Stroescu, V.** 944  
**Stuart, C. I. J. M.** 194  
**Subbiah, A.** 141, 195  
**Suciu, I. D.** 663  
**Suciu, Titiana** 782  
**Suflețel, Rodica** 1167  
**Surdu, Alexandru** 314  
**Svartvik, J.** 108, 126  
**Syromjatnikov, N. A.** 155, 159  
**Szabó, Attila T.** 1407, 1408, 1409, 1410, 1411, 1433, 1434, [1436]  
**Cs. Szabó, Gyula** 1412  
**Szabó, Zoltán** 891, 1413, 1414, 1435  
**Szász, Lörinc** 1415  
**Szathmári, István** [1429], [1431], [1435]  
**Szallagy, Margareta** 255  
**Szőes, Istvan** 1416, 1417
- §
- Șabrșula, Jan** 196  
**Șandru, Tudora** 256, 1324, 1325  
**Șaumjan, S. K.** 197  
**Șăineanu, Lazăr** [399], [412]  
**Șchiau, Octavian** 415, 668, [728], [729], 1365;  
**Șerb, I.** [363], [364], [365], [369]  
**Șerban, Constantin** [503], 750, 864, [879]  
**Șerban, Felicia** 870, 949  
**Șerban, Sergiu** 1496  
**Șerban, Valentina** 1326  
**Șevčenko, Ihor** 1209  
**Șineai, Gheorghe** [710]  
**Șoșa, E.** 166  
**Ștef, Felicia** 1210  
**Ștefan, Gheorghe** 487  
**Ștefan, Ion** 488, 489, 871  
**Ștefan, Petre** 664, [722]  
**Ștefănescu, C. M.** 1168, 1169  
**Ștefănescu-Drăgănești, Virgiliu** 1477, 1532  
**Ștefănescu-Goangă, Zizi** 949  
**Știrbu, Vasile** 198, 315  
**Ștrempel, Gabriel** 665, [693], [698], [711]  
**Șuteu, Flora** 69, 666, [960], [961], [964], [972]  
**Șuteu, Valeriu** 545, [555], 779, 780  
**Șuțeanu, St.** 944
- T
- Tabareea, Cezar** 846, 1084  
**Tache, Aurelian** 942, [958], [959], [970], [989], [990]  
**Tacitus** [1207], [1214]  
**Tacorian, S.** 944  
**Tagliacozzo, Renata** [346]  
**Tanașoacă, Nicolae-Șerban** 436, 437, 667, 1239, 1240, 1327  
**Tășeu, Valentin** 562, 1137  
**Tauberg, Edith** 1345  
**Taverdet, Gérrhard** 1211  
**Tănăsescu, Anton** 1342  
**Tănăsescu, Grigore** 872  
**Tăutu, P.** 944  
**Teaba, Teofil** 546, [556]  
**Teiszler, Pál** 1418, 1419, 1420, 1429, 1436  
**Teiuș, Sabina** 835, 949  
**Tekavčić, Pavao** [568]  
**Tempea, Radu** [395], 668, [728], [729]  
**Teodorescu, Al.** 939  
**Teodorescu, C.** 285  
**Teodorescu, Mirela** [731], [1311]  
**Teodorescu, Nicolae** 65  
**Teodorescu, Paul** 1533  
**Teodorescu, V.** 1138  
**Teodorovici, Petru** [734]  
**Tertulian** [1222]  
**Theban, Laurențiu** 1442, 1444, 1458  
**Theban, Maria** 1303  
**Theodorescu, Barbu** 464, [513], [516], [517]

- Theodorescu, R.** 350  
**Thiel, Christian** [257]  
**Thomas, P. H.** [1237]  
**Thummer, Erich** [1223]  
**Tietz, Alexander** 1265  
**Tiktin, H.** [416]  
**Timofte, Maria** 1342  
**Tinker, J.** [341]  
**Titone, Renzo** 199  
**Todoran, Emilia** 949  
**Todoran, Eugen** 1085  
**Todoran, Romulus** 28, 369, 539, 547, 563, 669  
**Todorov, Tvetan** 219  
**Tohăneanu, G. I.** 1086, 1087, 1088, [1099], [1101], [1102]  
**Toma, Eugeniu** 316  
**Toma-Mareu, Eleonora** 317  
**Tomescu, Despina** 751, 752  
**Tomescu, Mircea** [715], [739], [749], [751], [754]  
**Trapp, E.** [1240]  
**Trăistaru, Ion** 753  
**Trăsnea, Ovidiu** 942, [958], [959], [970], [989], [990]  
**Trăpecea, Liliana** 1089  
**Tréštk, Dušan** [1356]  
**Trifu, P.** 944  
**Trillitzsch, W.** [1235]  
**Triteanu, Mihail** 670, [766]  
**Tronski, I. M.** [1455]  
**Truby, H. M.** 200  
**Tsintsius, V. I.** 144  
**Tudor, Dumitru** 490, 491  
**Tudor, Sandu** 671, [768]  
**Tudorieă, Al.** 809  
**Turcin, Ion** 517  
**Tureu, Constantin** 416  
**Turyn, Alexandris** [1226]  
**Tușescu, Mariana** 1304, 1305, 1306, 1328, 1329, 1330
- Ț**
- Țăranu, Ecaterina** 438  
**Țăra, Vasile** 1170  
**Țepelea, Gabriel** 1515  
**Țiroi, Nicolae** 1090  
**Țugulea, Tatiana** 949
- U**
- Ulivi, Anea** 548  
**Ungheanu, Mihai** 672  
**Ungureanu, Gh.** 492, 493, 673  
**Ure, Jean H.** 873  
**Ureche, Grigore** [3], [446], [447], [649]  
**Urie, Gavriil** [763]  
**Urișescu, Dorin** 916
- Ursu, Despina** 494  
**Ursu, N. A.** 495, 496, 611, 674, 675, [728], 918, 939, 949  
**Urueu, Veselina** 874
- V**
- Vacariu, D.** 676  
**Vachek, J.** 150  
**Vaimberg, S.** 164  
**Vaina, Lucia** 1091  
**Valesio, Paolo** 115, 201, 1310  
**Valle-Inclán, Ramón del** [1289]  
**Vámszer, Márta** 1421, 1439  
**Van Buren, P.** 117  
**Vandenburgh, Harold R.** 318  
**Van Hout, Georges** 202, 319  
**Van Rovijen-Diskman, M. V. A.** [1221]  
**Vascenco, Victor** 203, 938, [963], 1346, 1347  
**Vasilescu, Toma I.** 1520  
**Vasiliu, Emanuel** 293, 320, 321, [512], 549, 825, 836, [841]  
**Vasiliu, Gabriel** 552, [554], [558], 894, 919  
**Vasiliu, Laura** 810, 892  
**Vasiliu, Viorica** 204, 205  
**Vašek, A.** 206  
**Văcăreșu, Ienăchiță** [402]  
**Văideanu, George** 943  
**Velciu, Dumitru** [621], 677, 678  
**Verona, Renato** 351, 352, 353  
**Vértes, Edit** [1434]  
**Veyrenc, J.** 207, [1363]  
**Vian, Francis** [1225]  
**Vianu, Tudor** 497, 498, [960], [961], [964], [972], 1092, 1093, [1100]  
**Vincenz, Andrei** 322, 1094  
**Vincenz, Ileana** 257, 307, 323, 324, 559, 893, 1331  
**Vinogradov, V. V.** [1581]  
**Vintilă-Rădulescu, Ioana** 208, 1332  
**Vințeler, Onufrie** 258, 551, 1171, 1355  
**Vișan, O.** 259  
**Vișovan, Șt.** 1158  
**Vita, Szigmond** 1422  
**Vileu, Nicolae N.** 875  
**Vinătoru, Nicolae** 325  
**Virsta, Izolda** 1348  
**Virtosu, Emil** [688], [690], [691], [709], [714], [723], [727], [744]  
**Virtosu, Ileana** 1333  
**Vlad, Carmen** 949  
**Vlad, Constantin** 209  
**Voiculesf, N.** 944  
**Volovici, L.** 939  
**Volpicelli, Luigi** 943  
**Vöš, István,** 1423, 1424  
**Vornicescu, Nestor** 680, [767]  
**Vornicu, Mihai** 439  
**Voronțova, T.** [978]  
**Vrabie, Emil** 499, 1366



neiu, A. 66, 500 1307, 1349, 1453, 1454,  
1586  
nlean, Iosif [409]  
nșici, Maria 838  
nșipe, Magdalena 210, 260, [555], 1095  
nșipescu, Ileana 949

Y

Young, J. 128, 157, 1280, 1370

Z

W

agner, M. [1465]  
alecot, Peter [1230]  
ald, Henri 211, 212, [229]  
ald, Lucia 213, [232], 1455  
arnant, Léon [1333]  
eers, David C. [344]  
eijnen, A. A. 142, 214  
en, David Y. 1437  
ermescher, Lucia 215  
ersig, Cernot [337]  
est, M. L. [1231]  
iltman, R. L. 128  
inter, W. 97  
olegolws, F. A. [1439]  
olf, Johann 1206, 1207, [1273]  
olf, Siegfried 819, 963, 1518  
uilleumier, Pierre [1233]  
underli, Peter [1322]

X

enopol, A. D. [472]

Zabrocki, L. 216  
Zacordonet, A. 1096  
Zaharian, Ermona 943, [962], [969], [979],  
[980]  
Zamboni, Alberto [1217]  
Zamfir, Cătălin 942, [958], [959], [970], [989],  
[990]  
Zamfir, Mihai 1006  
Zamfirescu, Dan 417, 518, 681, 685, [695],  
[712], [753]  
Zamfirescu, G. M. [1004]  
Zamfirescu, Ileana 949  
Zamfirescu, M. 944  
Zapan, Gheorghe 943, [962], [969], [979], [980]  
Zavera, Dumitru 1342  
Zăstroiu, R. 939  
Zdrenghea, M. 217  
Zdrenghea, Maria 67, 682  
Zgusta, L. 127, 164, 218  
Zierer, E. 96, 1280  
Zilot, Románul [674]  
Zlotescu-Cioranu, Ioana 68  
Zub, Al. 754  
Zugrav, I. 683  
Zugun, Petru E. 261, 811, 1097  
Zunis, V. H. 1212  
Zsemlyei, János 1425, 1426, 1429

## CUVINTE \*

## AROMÂNĂ

eară 564  
eră 564  
căleca 564  
ăsă 564  
easă 564  
mân 564  
mânie 564

## ENGLEZĂ

ess 1010

## FRANCEZĂ

1301

## GERMANĂ

abkanzeln 1270  
abnorm 1270  
abnormal 1270  
anomal 1270  
anormal 1270  
Apfelwein 1268  
Äpfelwein 1268  
Apfelsine 1270  
Apparat 1251, 1270  
Bergfried 1270  
besorgen 1245  
Bestie 1270  
blasiert 1270  
Boulevard 1270  
Brise 1270  
das 1251

der 1251  
die 1251  
einige 1269  
einkehren 1269  
einpauken 1270  
Etat 1270  
fernsehen 1269  
Fernseher 1269  
Fifty-fifty 1270  
Firlfanz 1270  
Fruktose 1250  
Galan 1270  
Gelichter 1270  
Gespinst 1270  
Grippe 1270  
Hautevalsee 1270  
Heinzel 1270  
Inlett 1270

\* Au fost incluse cuvintele din titluri (și subtitluri la etimologii).

**Jelängerjeliher** 1270**Jux** 1270**Kohlenoxid** 1250**Konzert** 1270**kosten** 1260**Laufsteg** 1270**Laverdel** 1270**Machine** 1251**Magier** 1270**Magnet** 1270**münchen** 1270**-mässig** 1258**Matrone** 1270**mogeln** 1270**monden** 1245**nachdem** 1245**östlich** 1270**östwärts** 1270**palavern** 1270**[ein] Präsent machen** 1270**Primadona** 1270**radioaktiv** 1270**Reineklode** 1270**Reneklode** 1270**Reporter** 1270**romantisch** 1270**Sardin** 1270**sehendern** 1270**Schlagwort** 1269**Schlappe** 1270**Schlaraffe** 1270**Schmöker** 1270**Siebenbürgen** 1259**sorgen** 1245**Spleen** 1270**sterben** 1269**Stichwort** 1269**tarnen** 1270**Taxi** 1270**Teenager** 1270**Torpedo** 1270**Torte** 1270**vermurksen** 1270**versorgen** 1245**versterben** 1269**Ziegenpenter** 1270**GREACĂ****-ano** 1185**ISTROROMÂNĂ****vrurl'á** 910**LATINĂ****-fico** 1195**MAGHIARĂ****ad** 1421**gripa** 1420**grippa** 1420**grippe** 1420**kávé** 1397**koesi** 1397**kokoja** 1390**konyak** 1397**\*leánta** 1377**leántai** 1377**leányul** 1377**legénte** 1377**legéntei** 1377**legényül** 1377**-uj** 1426**vér** 1421**ROMÂNĂ****A****a** 803**arădan** 1180**arădean** 1180**Ardeal** 1168**Argeş** 1157, 1173**aselenizare** 859**asonanţă** 871**B****ban** 917**baran** 899**bazaóehi** 908**băiat** 913**bistriţ, -ă** 916**bocánét** 914**bolátáu** 914**bolotáu** 914**Bratia** 1159, 1161**broască** 1075**brudiu** 908**Buceci** 1148**Bucegi** 1148**bulátáu** 914**búnghin, -ă** 901**C****cámbulă** 912**caralúpeă** 914**cătne** 861**cel(a)** 456**cert** 902**cimoténie** 901**cioársă** 901**cion** 901**ciorsăi** 901**ciorsăit** 901**ciudenie** 901**[nu] cîntareţi** 910**cîrcăş** 901**clump** 916**eoamă** 847**Coştîla** 1156**cotor** 898**erăciun** 903, 907**ereind** 1178**ereind** 1178**culeaşi-vă-ţi** 534**culeaşi-vi-ţi** 534**D****(a) desăvirşi** 861**dialecticitate** 854**dimicuş** 901**dirică** 901**distrugător** 913**drod** 897**drum** 868**duce-vă-ţi** 534**duce-vi-ţi** 534**dumicuş** 901**duşăneă** 914**E****eche** 913**edificare** 859**-eşti** 1162**F****faieránt** 897**[a] fáptui** 861**fáptură** 861**fest!** 897**firişag** 901**folţ** 897**forditáu** 897**Frij** 1170**ísat** 448**furt** 901**G****garid** 913**garide** 913**gánél** 901**găniţa** 901**gioarsă** 901**gioarsăi** 901**grijeá** 913**H****Higi** 1153**Higirosul** 1153

niuséie 854  
 nónius 854  
 notálul 854  
 nóva 854  
 novină 909, 911

## O

obiectiv 859  
 obiectualitate 854  
 ostav 911

## P

pa 854  
 pachet 905  
 paltie 934  
 păzi 899  
 pec 897  
 Penteleu 1169  
 performanță 859  
 pili 934  
 pilindrie 934  
 pilingher 934  
 pilişnie 934  
 pilugás 934  
 pimpiu 934  
 pírcum 916  
 pláhniță 934  
 plahniți 934  
 plai 934  
 plaişte 934  
 planică 934  
 planie 934  
 plántoş 934  
 platán 934  
 plátă 934  
 plaur 912  
 plav 912  
 plávă 912  
 plávnă 912  
 pledoárie 852  
 plevás 897  
 pluştít, -ă 901  
 pondere 859  
 ponosi 898  
 popaşniță 898  
 popor 898  
 prefector 904  
 prefectoriță 904  
 prilásatoriu 901  
 pringă 909  
 priscălău 898  
 procesualitate 854

## R

radină 895  
 rampás 895

rasol 905  
 ráţcă 895  
 ráeni 895  
 rámpáz 895  
 rávâşluf 895  
 relaţionalitate 854  
 reţea 859  
 rizácă 895  
 rompás 895  
 rondióş 897  
 rotula genunchiului 548\*

## S

sáur 909  
 [a] sávírşi 861  
 se 802  
 [a] servi 1118  
 [a] sfírşi 861  
 sirée 895  
 Síríul 1169  
 sínt 1179  
 sintá 901  
 sintáre 901  
 smau 901  
 spre 861  
 Strugar[i] 1156  
 Strugu 1156  
 sunt 1178

## Ş

Şchei 1174  
 şcóndru 913  
 şurluí 897

## T

tele- 885  
 tranchét 913  
 [a] trebui 849  
 Túlea 1156  
 Tulíşa 1156

## Ț

ţuleándră 901

## U

unt 906  
 ustav 911  
 uşor 860

## V

váguí 916



1971

# LIMBA ROMÂNĂ

**EXTRAS**

4

ANUL XX

1971

EDITURA ACADEMIEI REPUBLICII SOCIALISTE ROMANIA



# BIBLIOGRAFIA ROMÂNEASCĂ DE LINGVISTICĂ\*

(BRL, 13, 1970/1971)

DE

ELEONORA POPA și I. DĂNĂILĂ

## LUCRĂRILE DE LINGVISTICĂ APĂRUTE ÎN ȚARA NOASTRĂ DE LA 1 APRILIE 1970 PÎNĂ LA 1 APRILIE 1971

I. Documentare și informare . . . . .	360
1. Bibliografii . . . . .	360
2. Periodice . . . . .	361
3. Volume omagiale, culegeri . . . . .	362
4. Semnalări, referate etc. . . . .	362
5. Indici, sumare, schimbări de cărți . . . . .	362
II. Generalități . . . . .	363
1. Congrese, conferințe, colocvii, simpozioane etc. . . . .	363
2. Dări de seamă, cronici. . . . .	365
III. Lingvistică generală . . . . .	365
1. Lingvistică teoretică . . . . .	365
2. Lingvistică matematică și aplicată . . . . .	376
IV. Limba română . . . . .	379
1. Generalități . . . . .	379
2. Istoria lingvisticii românești . . . . .	380
3. Istoria limbii . . . . .	382
4. Dialectologie . . . . .	387
a. Generalități . . . . .	387
b. Graiurile dacoromâne . . . . .	387
c. Aromână . . . . .	389
d. Istroromână . . . . .	889
e. Meglenoromână . . . . .	389
f. Româna peste hotare . . . . .	389
5. Filologie . . . . .	389
6. Fonetică și fonologie . . . . .	396
7. Gramatică . . . . .	397
a. Generalități . . . . .	397

---

\* Între anii 1959—1968, bibliografia a avut titlul: *Lucrările de lingvistică apărute în țara noastră de la ... pînă la ...*

b. Morfologie . . . . .	398
c. Sintaxă . . . . .	400
8. Lexicologie . . . . .	402
a. Semantică . . . . .	402
b. Formarea cuvintelor . . . . .	404
c. Etimologii . . . . .	605
d. Lexicografie . . . . .	406
9. Limbă literară . . . . .	409
a. Generalități . . . . .	409
b. Stilistică, poetică, limba scriitorului . . . . .	409
c. Cultivarea limbii . . . . .	412
10. Onomastică . . . . .	413
a. Generalități . . . . .	413
b. Antroponimie . . . . .	414
c. Nume de animale . . . . .	414
d. Toponimie . . . . .	414
11. Ortografie și ortoepie . . . . .	415
V. Balcanistică . . . . .	416
VI. Filologie clasică . . . . .	416
VII. Germanistică . . . . .	420
VIII. Orientalistică . . . . .	422
IX. Romanistică . . . . .	423
X. Slavistică . . . . .	430
XI. Limba albaneză . . . . .	432
XII. Limba bască . . . . .	433
XIII. Limba coreeană . . . . .	433
XVI. Limba japoneză . . . . .	433
XV. Limba maghiară . . . . .	436
XVI. Limbi amerindiene . . . . .	436
XVII. Limbi chino-tibetane . . . . .	436
XIII. Limbi dravidiene . . . . .	436
XIX. Limbi fino-ugrice . . . . .	436
XX. Limbi indiene . . . . .	436
XXI. Limbi indo-europene . . . . .	437
XXII. Limbi indoneziene . . . . .	438
XXIII. Limbi negro-africane . . . . .	438
XXIV. Limbi semitice . . . . .	438
XXV. Limbi uralo-altaice . . . . .	439
XXVI. Metodica predării limbilor . . . . .	439
1. Generalități . . . . .	439
2. Limba română . . . . .	439
3. Limbi străine . . . . .	440
4. Manuale, ghiduri etc. . . . .	441
XXVII. Diverse . . . . .	442
XXVIII. Aniversări . . . . .	444
XXIX. În memoriam . . . . .	444
Abrevieri . . . . .	444
Indice alfabetic al bibliografiei . . . . .	450
a. Autori . . . . .	450
b. Cuvinte . . . . .	456

## I. DOCUMENTARE ȘI INFORMARE

### 1. BIBLIOGRAFII

1. BRAUN-SĂNTA, R., *Bibliographie der wissenschaftlichen Arbeiten von Bernhard Capesius*, 13, nr. 1, 1970, 135—137.
2. CARABULEA, E. et POPESCU-MARIN, M., *Bibliographie des travaux du Professeur A. C. (1960—1970)*, RRL, 15, nr. 5, 1970, 429—438.



5. CAZACU, B., [Lingvistica românească în ultimii 25 de ani] *Bibliografie selectivă*, FD, 7, 1971, 36—49.  
Vezi și nr. 663.
6. DASCĂLU, LAURENȚIA, MĂRDĂRESCU, MARIA, ULICI, AURELIA, *Bibliografia fonetică românească. Lucrări de fonetică a limbii române apărute în publicațiile românești pînă la 1920*, FD, 7, 1971, 331—343.
7. FISCHER, I., *Bibliografia clasică românească (1969)*, StCl, 12, 1970, 261—280.
8. IORDAN, IORGU, BRÎNCUȘ, ELISABETA, *Bibliografie* [Ion Creangă; B. Referințe] în: Ion Creangă, *Opere în 2 volume*, București, Editura Minerva, 1970, vol. II, 431—497.
9. MACREA, D., *Bibliografia lucrărilor lui Iosif Popovici*, CL, 15, nr. 2, 1970, 229—230.
10. POPA, ELEONORA, DĂNĂILĂ, I., *Bibliografia românească de lingvistică* (BRL, 12, 1969/1970), LR, 19, nr. 4, 1970, 319—421.
11. \* \* *Bibliografia Republicii Socialiste România. Articole din publicații periodice și seriale. Biblioteca Centrală de Stat a Republicii Socialiste România [signaletică]*, 17, nr. 17—24, 1969, 18, nr. 1—22, 1970.
12. \* \* *Bibliografia Republicii Socialiste România. Cărți, albume, hărți, note muzicale. Biblioteca Centrală de stat a Republicii Socialiste România [signaletică]*, 18, nr. 24, 1969, 19, nr. 1—24, 1970.

## R e c e n z i i

1. PIPPIDI, D. M., *L'année philologique. Bibliographie critique et analytique de l'antiquité gréco-latine*, fondée par J. Marouzeau, publiée par Juliette Ernst et par T. Robert S. Broughton, avec la collaboration de Marianne Duvoisin, Pierre Langlois, Ingrid Herb et Will W. de Grummond. Tome XXXVIII. Bibliographie de l'année 1967 et complément d'années antérieures. Paris, „Les Belles Lettres”, 1969, 768 p. in 16°, StCl, 12, 1970, 281.

## 2. PERIODICE

2. *Analele științifice ale Universității „Al. I. Cuza” (serie nouă). Secțiunea III (Științe sociale) e. Lingvistică*, Iași, 16, 1970.
3. *Analele Universității București. Limba și literatura română*, București, 18, nr. 1, 1969.
4. *Analele Universității București. Limbi clasice*, București, 18, 1969.
5. *Analele Universității București. Limba și literatura română*, 18, nr. 1, 1969.
6. *Analele Universității București. Limbi slave*, 18, 1969.
7. *Anuar de lingvistică și istorie literară*. Academia Republicii Socialiste România. Filiala Iași, 20, 1969, 21, 1970.
8. *Cercetări de lingvistică*. Academia Republicii Socialiste România. Filiala Cluj, Cluj, 15, nr. 1, 2, 1970.
9. *Forschungen zur Volks- und Landeskunde*. Verlag der Akademie der Sozialistischen Republik Rumänien, Sibiu, 13, nr. 1, 2, 1970.
10. *Limba română*. Editura Academiei Republicii Socialiste România, București, 19, nr. 3, 4, 5, 6, 1970, 20, nr. 1, 2, 1971.
11. *Nyelv- és irodalomtudományközlemények*. Editura Academiei Republicii Socialiste România, Cluj, 14, nr. 1, 2, 1970.
12. *Revue des études sud-est européennes*. Académie de la République Socialiste de Roumanie, 8, nr. 1, 2, 3, 4, 1970.
13. *Revue roumaine de linguistique*. Éditions de l'Académie de la République Socialiste de Roumanie, Bucarest, 15, nr. 2, 3, 4, 5, 6, 1970, 16, nr. 1, 1971.
14. *Studia Universitatis Babeș-Bolyai*. Series Philologia, Cluj, 15, fasc. 2, 1970, 16, fasc. 1, 1971.
15. *Studii și cercetări lingvistice*. Editura Academiei Republicii Socialiste România, București, 21, nr. 2, 3, 4, 5, 6, 1970, 22, nr. 1, 1971.

## Recenzii

26. HALDNER, ANA MARIA, *Periodika des Jahres 1969, 1970* [sciv, Studii, RRH, RESEE, SCL, CL, RITL, REF, STUBBHIST, NL, NYIK, KORUNK, ASTRA, RA, RM], FVL, 13, nr. 2, 1970, 112—119.
27. HREAPCĂ, DOINA, *Analele științifice ale Universității „Al. I. Cuza” din Iași* (Serie nouă), Secțiunea III (Științe sociale), c) Limbă și literatură, t. XIV, 1968, fasc. 2, ANL, 20, 1969, 263—264.

## 3. VOLUME OMAGIALE, CULEGERI

## Recenzii

28. VINTILĂ RĂDULESCU, IOANA, *Linguistic Studies presented to André Martinet on the occasion of his sixtieth birthday by his colleagues, students, friends*, edited by Alphonse Juilland, M. A. Ignatius, O. W. Rolfe, C. van den Berghe, first volume, *General Linguistics*. William Clowes and Sons, Londres et Beccles, 591 p., RRL, 15, nr. 3, 1970, 293—299.
29. WALD, LUCIA, *Mélanges de linguistique, de philologie et de méthodologie de l'enseignement des langues anciennes offerts à M. René Fohalle à l'occasion de son soixante-dixième anniversaire*, Editions J. Duculot, S. A. Gembloux, 1969, 364 p., sCL, 21, nr. 6, 1970, 701—705.

## 4. SEMNALĂRI, REFERATE ETC.

30. *Buletin de informare științifică*. Lingvistică, filologie. Academia Republicii Socialiste România, Centrul de documentare științifică, București, 7, 3—12, 1970.
31. *Cărți noi*. Buletin lunar de informare bibliografică editat de Centrula editurilor și difuzării cărții, București, 13, nr. 4—12, 1970, 14, nr. 1—3, 1971.
32. *Revista de referate și recenzii*. Lingvistică, filologie. Academia Republicii Socialiste România, Centrul de documentare științifică, București, 6, nr. 4—12, 1969, 1—6, 1970.

## 5. INDICI, SUMARE, SCHIMBURI DE CĂRȚI

33. BĂJĂNICĂ, V., *Cărți și reviste primite prin schimb cu publicațiile Institutului de lingvistică și istorie literară din Cluj în anul 1969*, CL, 15, nr. 1, 1970, 203—210.
34. BELTECHI, E., FAIGIUC, I., MOCANU, N., *Indicele volumului al XV-lea (1970)* [al revistei CL; materii, autori, cuvinte], CL, 15, nr. 2, 1970, 369—393.
35. GRIGORAȘ, M., *Index bibliographique (VIII [1970] 1—4)*, RESEE, 8, nr. 4, 1970, 761—765.
36. NISTOR, CORNELIU, *Cărți și reviste primite în schimb cu „Analele Universității din Timișoara” între 1. VI. 1968 — 1. VI. 1969*, AUT, 7, 1969, 293—300.
37. \* \* *Cărți și reviste primite la redacție*, LR, 19, nr. 3, 1970, 279; ib., 19, nr. 4, 1970, 317; ib., 19, nr. 5, 1970, 499; ib., 19, nr. 6, 1970, 575; ib., 20, nr. 2, 1971, 203.
38. \* \* *Index alphabétique* [al revistei RRL; nume, materii, cuvinte], RRL, 16, nr. 1, 1971, (supliment, 43p.).
39. \* \* *Indice* [FD; cuvinte, materii, autori], FD, 7, 1971, 347—381.
40. \* \* *Indicele revistei pe anul 1970* [LR; materii, autori, cuvinte], LR, 19, nr. 6, 1970, 581—623.
41. \* \* *Indicele revistei pe anul 1970* [sCL; materii, autori și cuvinte], sCL, 21, nr. 6, 1970, 707—750.
42. \* \* *Livres reçus*, RESEE, 8, nr. 3, 1970, 589—593; ib. nr. 4, 1970, 759—760.
43. \* \* *Mutatók* [NYIK, 1970; materii, cuvinte, autori], NYIK, 14, nr. 2, 1970, 395—399.
44. \* \* *Publicații primite în schimbul volumului „Lucrări științifice”, I (1967)*, Lucrări Oradea, [3], seria B, 1969, 538—539.

45. \*\* Publicații primite la redacție între 1 aprilie și 31 decembrie 1969, StCl, 12, 1970, 367—370.
46. \*\* Sumarul revistei „Limba română” pe anul 1970, LR, 19, nr. 6, 1970, 577—580.

## II. GENERALITĂȚI

## 1. CONGRESE, CONFERINȚE, COLOCVII, SIMPOZIOANE ETC.

47. ANGHELESCU, MIRCEA, *Simpozionul de la Vîrșeș* [relații iugoslavo-române], LR, 19, nr. 5, 1970, 473—474.
48. BADÍA MARGARIT, ANTONIO M., *Cuvîntul reprezentantului Societății de Lingvistică romanică . . .* [la cel de-al XII-lea Congres internațional de lingvistică și filologie romanică, ACILFR XII, 1, 9—14.
49. BARAN, N. V., *Al IV-lea Congres Internațional pentru latină vie*, StCl, 12, 1970, 209—212.
50. BARAN, N. V., *Congresul umanismului latin*, Cronica, 5, nr. 38, 1970, 11.
51. BARBU, N. I., *Congresul mondial al latinistilor*, Scinteia, 40, nr. 8529, 28 aug. 1970, 1.
52. BARBU, N. I., *Congresul umanismului latin*, RLit, 3, nr. 35, 1970, 1.
53. BERZA, M., *Al 11-lea Congres Internațional de Studii Sud-Est Europene*, Contemporanul, nr. 26, 1970, 8.
54. B. V., *Cursurile de perfecționare de la Sinaia*, Colocvii, 5, nr. 8, 1970, 7.
55. CHIȚIMIA, I. I., *Simpozion dedicat relațiilor sirbo(iugoslavo)-române*, SLU, 15, 1970, 183—186.
56. CIZEK, EUGEN, *Conventus-ul latinității*, RLit, 3, nr. 36, 1970, 10.
57. COSTA, TRAIAN, *Despre primul Congres mondial al latinistilor*, Ateneu, 7, nr. 9, 1970, 2.
58. CRETU, VIRGINIA, OPRICĂ, OCTAVIAN, *Simpozionul „Educație și limbaj”*, RPed, 19, nr. 11, 1970, 41—43.
59. CRONICAR, *Congresul internațional pentru promovarea limbii și literaturii latine*, Familia, 6, nr. 9, 1970, 23.
60. DUMITRESCU-BUȘULENGA, ZOE, *Limbaj și educație* [seminarul de semiotică din București], Munca, 26, nr. 7123, 12 oct. 1970, 1.
61. GOLOPENȚIA-ERETESCU, SANDA, *Limbă, simbol, realitate* [simpozionul de la Notre Dame, South Bend, Indiana], SCL, 21, nr. 3, 1970, 375—379.
62. IORDAN, IORGU, *Salutul președintelui consiliului de organizare . . .* [la cel de-al XII-lea Congres internațional de lingvistică și filologie romanică], ACILFR XII, 1, 3—4.
63. L.N., *Limbaj și educație* [simpozionul de la București], Flacăra, 19, nr. 41, 1970, 2.
64. MALIȚA, MIRCEA, *Temele perene ale pedagogiei* [simpozionul de la București], Contemporanul, nr. 42, 1970, 8.
65. MANECA, CONSTANT, *Congresso Internazionale di Linguistica e Tradizioni Popolari*, RRL, 15, nr. 2, 1970, 167—168.
66. MAURER, ION GHEORGHE, *Salutul Președintelui Consiliului de Miniștri al Republicii Socialiste România . . .* [la cel de-al XII-lea Congres internațional de lingvistică și filologie romanică], ACILFR XII, 1, 5—7.
67. MAURER, ION GHEORGHE, *Salutul adresat de președintele Consiliului de Miniștri . . .* [la primul Congres internațional pentru promovarea limbii și literaturii latine]; Scinteia, 40, nr. 8530, 29 aug. 1970, 1; RLit, 28, nr. 8040, 29 aug. 1970, 1; Munca, 26, nr. 7086, 29 aug. 1970, 1; SR, 22, nr. 6583, 29 aug. 1970, 1; ScTin, 26, nr. 6618, 29 aug. 1970, 1, 7; NW, 22, nr. 6630, 30 aug. 1970, 1, 2.
68. MOISIL, GR. C., *Limbajul matematic* [simpozionul de la București], Contemporanul, nr. 42, 1970, 8.
69. NASTA, M., *Al V-lea Congres „FIEC” (Fédération internationale des associations d'études classiques)*, StCl, 12, 1970, 213—216.
70. REINHEIMER-RÎPEANU, SANDA, *Colloque francoprovençal*, RRL, 15, nr. 2, 1970, 165—167.
71. RUSU, VALERIU, *Al VI-lea Congres internațional de limbă și literatură d'oc și de studii franco-provensale*, ProgrȘt, 6, nr. 12, 1970, 576.
72. STAN, AURELIA, *Al X-lea congres internațional de științe onomastice*, CL, 15, nr. 1, 1970, 193—194.
73. STATI, SORIN, *Semiotica* [simpozionul de la București], Contemporanul, nr. 42, 1970, 8.
74. TĂNĂSESCU, GRIGORE, *Congresul mondial al umanismului latin*, RLit, 19, nr. 1, 1970, 195—197.

75. VASILIU, GABRIEL, *Consfătuirea de onomastică*, CL, 15, nr. 1, 1970, 194—195.
76. V. B., *Simpozionul „Educație și limbaj”*, Colocvii, 5, nr. 9—10, 1970, 27.
77. VORNICU, MĂLINA, *Conventus omnium gentium latinis litteris linguaeque fovendis*, Ateneu, 7, nr. 9, 1970, 2.
78. VRACIU, A., *Colocviul internațional de lingvistică și arheologie de la Sheffield*, SCL, 21, nr. 5, 1970, 593—596.
79. VULCĂNESCU, ROMULUS, *Congresul internațional de studii sud-est europene (Atena, 7—13 mai 1970)*, REF, 15, nr. 6, 1970, 525—527.
80. ZAMORA, AUREL, O „masă rotundă” a latinistilor, Contemporanul, nr. 52, 1970, 8.
81. ZLOTESCU-CIORANU, IOANA, *Cel de al treilea Congres al Asociației internaționale a hispaniștilor*, SLU, 13, 1969, 217—219.
82. \* \* \* *Actele celui de al XII-lea Congres internațional de lingvistică și filologie romanică*, Publicat la recomandarea Consiliului Internațional de Filozofie și Științe Umanistice cu concursul financiar al UNESCO. Redactor responsabil: Alexandru Rosetti. Secretar de redacție: Sanda Reinheimer-Rîpeanu. [Vol.] I, București, Editura Academiei Republicii Socialiste România, 1970, 1155 p.
83. \* \* \* *Actes du X<sup>e</sup> Congrès International des Linguistes*. Bucarest, 28 Août—2 Septembre 1967. Publié sur la recommandation du Conseil international de la philosophie et des sciences humaines, avec le concours financier de l'UNESCO. Comité de rédaction; A. Graur—rédacteur en chef—, Iorgu Iordan, A. Rosetti, E. Petrovici, B. Cazacu, I. Coteanu, Marius Sala, Flora Șuteu et Sorin Stati—secrétaires de rédaction — [Vol.] II, Bucarest, Éditions de l'Académie de la République Socialiste de Roumanie, 1970, 1158 p.; [Vol.] III, Bucarest, Éditions de l'Académie de la République Socialiste de Roumanie, 1970, 777 p.; [Vol.] IV, Bucarest, Éditions de l'Académie de la République Socialiste de Roumanie, 1970, 1184 p.
84. \* \* \* *Communiqué. VI<sup>e</sup> Congrès international de cybernétique*, SCL, 21, nr. 2, 1970, 271.
85. \* \* \* *Kongress der Lateiner abgeschlossen*, NW, 22, nr. 6634, 4 sept. 1970, 3.
86. \* \* \* *Lista participanților* [la cel de-al XII-lea Congres internațional de lingvistică și filologie romanică], ACILFR XII, 1, XV—LII.
87. \* \* \* [Lucrările primului Congres internațional pentru promovarea limbii și literaturii latine, București, 28 aug. — 2 sept. 1970] *Scinteia*, 40, nr. 8530, 29 aug. 1970, 1, 7; *RLib*, 28, nr. 8040, 29 aug. 1970, 1; *ScTin*, 26, nr. 6618, 29 aug. 1970, 1, 7; *Munca*, 26, nr. 7086, 29 aug. 1970, 1, 7; *SR*, 22, nr. 6583, 29 aug. 1970, 3; *NW*, 22, nr. 6630, 30 aug. 1970, 1, 2.
88. \* \* \* *Program* [cel de-al XII-lea Congres internațional de lingvistică și filologie romanică], ACILFR XII, 1, LV-LXIV.
89. \* \* \* *Simpozionul de lingvistică algebrică, Bratislava, 9—12 februarie 1970*, STUBB, 15, fasc. 2, 1970, 151—152.
90. \* \* \* *Tabel numeric al participanților* [la cel de-al XII-lea Congres internațional de lingvistică și filologie romanică], ACILFR XII, 1, LIII.
91. \* \* \* *Universități, academii, institute și societăți științifice reprezentate oficial* [la cel de-al XII-lea Congres internațional de lingvistică și filologie romanică], ACILFR XII, 1, IX—XIII.

#### Recenzii

92. DIACONESCU PRIOTEASA, IOANA, *Les machines dans la linguistique*. Colloque international, sur la mécanisation et l'automatisation des recherches linguistiques, Paris, 1968, 336 p., SCL, 22 nr. 1, 1971, 95—99.
93. PIPPIDI, D. M., *Colloques nationaux du centre de la recherche scientifique, Philon d'Alexandrie (Lyon, 11—15 Septembre 1966)*. Paris, Éditions du CNRS, 1967, 382 in 16°, StCl, 12, 1970, 341—343.
94. VINČENZ, ILEANA, *Phonologie der Gegenwart*, Herman Böhlau Nachf. Graz-Wien-Köln, 1967, 3391 p., SCL, 21, nr. 6, 1970, 700—701.
95. \* \* \* *Actes du X<sup>e</sup> Congrès International des Linguistes I*, Korunk, 29, nr. 3, 1970, 455—456.

## 2. DĂRI DE SEAMĂ, CRONICI ETC.

96. BIDIAN, V. și LOȘONȚI, D., *Activitatea Institutului de lingvistică și istorie literară din Cluj în anul 1969*, CL, 15, nr. 1, 1970, 195—197.
97. COBEȚ, DOINA, *Activitatea centrului de lingvistică, istorie literară și folclor în anul 1970* ANL, 21, 1970, 205—206.
98. IANCU, ANCA, *Échos de l'Institut d'études sud-est européennes de Bucarest (juillet 1969-juin 1970)*, RRL, 8, nr. 4, 1970, 723—725.
99. MACREA, D., *Activitatea lingvistică din cadrul Societății de științe istorice și filologie*, CL, 15, nr. 1, 1970, 197—200.
100. PAVLOVSKI, ANATOL, *Subfiliala din Urziceni a Societății de științe filologice*, SR, supliment social-cultural, august 1970, 8.
101. POPESCU, TEODOR, *Succese înregistrate de studiile clasice după 23 August 1944*, *LucrȘt Ora-dea*, 1, 1967, 403—408.
102. SÁNTA-BRAUN, R., *Über die Tätigkeit des Hermannstädter Forschungszentrums in der Zeitspanne von 1. Juli 1969 bis 30. Juni, 1970*, FvL, 13, nr. 2, 1970, 138—139.
103. SZÁSZ, LÖRINC, *Hírek. Nyelvtudományi értekezlet Kolozsváron*, NYIK, 14, nr. 1, 1970, 229.
104. \* \* \* *Activitatea Centrului de lingvistică, istorie literară și folclor în anul 1969*, ANL, 20, 1969, 266—268.
105. \* \* \* *Activitatea S.S.F. în 1968—1969*, LL, 24, 1970, 227—235.
106. \* \* \* *Cronică*, 16, fasc. 1, 1971, 147—149.
107. \* \* \* *Cronică (1967—1968). Din activitatea științifică a Societății de științe filologice din Republica Socialistă România*, SLU, 13, 1969, 221—223.
108. \* \* \* *Cronică (1968—1969). Din activitatea științifică a Societății de științe filologice din Republica Socialistă România*, SLU, 15, 1970, 187—190 p.
109. \* \* \* *Participarea cadrelor didactice de la facultatea de limbi slave la manifestări științifice interne și internaționale*, AUBSL, 18, 1969, 171—173.
110. \* \* \* *Societatea de studii clasice din Republica Socialistă România. Dări de seamă ale sedințelor (7 noiemb. 1968 — 20 noiem. 1969)*, StCl, 12, 1970, 371—388.
111. \* \* \* *Vie de la société Roumaine de la Linguistique Romane*, Bul. SRLR, 6, 1969, 107—147.

## III. LINGVISTICĂ GENERALĂ

## 1. LINGVISTICĂ TEORETICĂ

112. ABRAHAM, S., EVSEEV, I. și ȘERBAN, V., *The bases of a structural semantics*, ACIL X, 2, 609—611.
113. ACHIȚEI, GHEORGHE, *Estetica semiotică*, Amfiteatru, 5, nr. 8, 1970, 27.
114. AGRICOLA E., *Relationen und Systeme der Disambiguierung*, ACIL X, 2, 493—498.
115. AL-GEORGE, S., *L'Inde antique et les origines du structuralisme*, ACIL X, 2, 235—240.
116. ALLERTON, D. J., *Intuitions in grammatical theory*, ACIL X, 2, 933—939.
117. ANDERSON, J. M., *Structural holes and phonological processes*, ACIL X, 4, 109—115.
118. ANGHELESCU, NADIA, *Conceptul de determinare în lingvistica modernă*, AUBCl, 18, 1969, 93—107.
119. ANGHELESCU, NADIA, *Lingvistica generală în concepția lui Gustav Guillaume*, LR, 19, nr. 5, 1970, 425—433.
120. BÂN, A., *Cu privire la problema pozițiilor fonologice și a interdependenței fonologiei și morfologiei în procesul relevării acestora*, STUBB, 15, fasc. 2, 1970, 43—50.
121. BELLERT, I., [intervenție la comunicarea lui M. Bierwisch], ACIL X, 2, 486.
122. BELLERT, I., *On the problem of the semantic interpretation of subject and predicate in sentences of particular reference*, ACIL X, 2, 647—656.
123. BENDOR-SAMUEL, J. T., *Syntagmatic features or gramatical prosodies*, ACIL X, 2, 901—910.
124. BENES, E., *Über zwei Aspekte der funktionalen Satzperspektive*, ACIL X, 2, 1021—1026.
125. BENIUC, MIHAI, *Psihologie animală comparată și evolutivă*, București, Editura științifică, 1970, 373 [—375] p.

126. BETTIŠ, I., *Eine gemeinsame Rolle der Agglutination und der Flexion*, ACIL x, 3, 657—659.
127. BEYER, E., *Structuralisme et dialectologie moderne — Points de vue d'un dialectologue*, ACIL x, 2, 5—12.
128. BIRNBAUM, H., *On reconstruction and prediction: two correlates of diachrony in genetic and typological linguistics*, ACIL x, 3, 497—503.
129. BISMUTH, R., *Les nouveaux noms de pays: francisation, morphologie, normalisation*, ACIL x, 4, 1105—1109.
130. BIRLIBA, DAN M., *Probleme ale filozofiei limbajului în „Tratatul logico-filosofic” al lui Wittgenstein*, AUBFZ, 18, nr. 2, 1969, 167—177.
131. BLACK, J. W., *Interphonemic distances*, ACIL x, 3, 265—278.
132. BORODINA, M.A., *O territorial'nyh vyriantah nacional'ogo jazyka*, ACIL x, 2, 63—65.
133. BOTEZ, DEMOSTENE, *Limbă și limbaj*, VR, 24, nr. 1, 1971, 124.
134. BOUDAGOV, R. A., *Notes sur la typologie de la parole*, ACILFR XII, 1, 185—188.
135. BRETTNER, GYÖRGY, *A nyelvé az erkölcs*, Korunk, 30, nr. 2, 1971, 201—206.
136. BROCH, T., [Intervenție la comunicarea lui M. Bierwisch], ACIL x, 2, 485—486.
137. BULLOWA, M., *The start of the language process*, ACIL x, 3, 191—200.
138. BULYGINA, T. V., *Ob organizacij plana soderžanija v'sopostavlenij s organizaciej plana vyraženiija*, ACIL x, 2, 554.
139. BUYSSENS, E., *De la connotation ou communication implicite*, ACIL x, 2, 711—714.
140. BÜKY, B., *Informationsprognose und Informationsprozess*, ACIL x, 3, 203—209.
141. CALAVREZO, C., *Troubles dus à la similarité et à la contiguïté dans la dyslexie*, ACIL x, 3, 751—756.
142. CARAGIU-MARIOȚEANU, M., *Sur la description des idiomes non κοινή*, ACIL x, 4, 161—163.
143. CAZACU, B., *Dialectal et littéraire en synchronie et diachronie*, ACIL x, 2, 119—123.
144. CHATTERJI, S. K., [Intervenție la comunicarea lui B. Krishnamurti], ACIL x, 3, 535.
145. CHIȚORAN, DUMITRU, *Semantic relations and lexical categories*, AUBLG, 18, 1969, 73—83.
146. CHIȚORAN, DUMITRU, *Distribution and meaning. A reappraisal of the distributional analysis of meaning*, AUBLG, 18, 1969, 85—94.
147. CHOMSKY, NOAM, *Aspecte ale teoriei sintaxei*, traducere din limba engleză de Paul Schveiger și James E. Augerot, București, Tipografia Bibliotecii Centrale de Stat, 1969, 287 p.
148. CILANU, EMIL, *Semantica filmului*, RLit, 3, nr. 40, 1970, 24.
149. CIȘLARU, C., *Les configurations de la réunion de deux langages*, ACIL x, 4, 897—899.
150. COHEN, M., *Comparaison typologique du latin, du français, du guèze, de l'amharique*, ACIL x, 3, 537—543.
151. COPCEAG, D., *Remarques sur la structure des „mots internationaux”*, ACIL x, 4, 747—751.
152. COSSON, L., *L'application de la méthode audio-visuelle structuro-globale de Saint-Cloud/Zagreb à la formation d'interprètes en simultanée*, ACIL x, 4, 983—985.
153. COTEANU, I., *Les possibilités et les limites de la formalisation en stylistique*, ACIL x, 3, 332.
154. CROSS, E., *Typological changes*, ACIL x, 3, 531—534.
155. CRYSTAL, D., *Intonation and semantic structure*, ACIL x, 2, 415—422.
156. C. S., *Laboratorul de semiotică*, ScTin, 26, nr. 6654, 10 oct. 1970, 2.
157. DANEȘ F., *Semantic considerations in syntax*, ACIL x, 2, 407—413.
158. DEZSO, L., *A word order typology three-member sentences (S, V, O)*, ACIL x, 3, 551—555.
159. DIACONESCU, PAULA, *Informația semantică și stilistică a unui text*, SL, 65—73.
160. DINCĂ, DORINA, *Contribuții la studierea fenomenului de compatibilitate semantică*, AUT, 7, 1969, 238—241.
161. DINNEEN, F. P., *The structure of semantic elements*, ACIL x, 2, 589—593.
162. DOINAȘ, ȘTEFAN AUG., *Dialectica liricii moderne [probleme ale traducerii]* Sec 20, nr. 2, 1970, 131—135.
163. DOINAȘ, ȘTEFAN AUG., *Limbă și limbaj poetic*, Ateneu, 7, nr. 10, 1970, 4—5.
164. P. DOMBI, ERZSÉBET, *An index of incompatibility for synaesthesia*, RRL, 15, nr. 6, 1970, 571—577.
165. P. DOMBI, ERZSÉBET, *On the semantic basis of synaesthesia*, RRL, 16, nr. 1, 1971, 47—52.
166. DOUBROVSKY, SERGE, *A testbe agyazott beszéd [Vorbirea înrădăcinată în corp]*, Korunk, 29, nr. 9, 1970, 1293—1294.
167. DRESSLER, W., *Verbaler und nominaler Plural*, ACIL x, 4, 635—638.
168. DUCHÁČEK, OTTO, *Sur le problème de la structure du lexique*, ACILFR XII, 1, 863—867.
169. DUMITRESCU-BUȘULENGA, ZOE, *Traducibil și netraducibil*, RLit, 29, nr. 8203, 10 mart. 1971, 2.

171. ELLIS, S., *The assesment of linguistic boundaires by local dialect speakers*, ACIL X, 2, 109—112.
172. ENĂCHESCU, C., *Contribution à l'étude des troubles de la sémantique et analyse du rapport entre le langage et la pensée dans la pathologie mentale*, ACIL X, 3, 721—727.
173. ENKVIST, N. E., [interventie la comunicarea lui S. Chatman] ACIL X, 3, 425—426.
174. ESTARELLAS, J., *A psycholinguistic model for second language learning: New prospects for programmed instruction*, ACIL X, 3, 257—263.
175. EVDOŠENKO, A., *À propos de la typologie des systèmes phonolgiques*, ACIL X, 3, 637—638.
176. EVREINOVA, I., *Die Rolle der Stilistik bei der Ausarbeitung des grammatischen Minimums*, ACIL X, 3, 411—418.
177. EVSEEV, AMETISTA, *Contribuții la studiul variantelor unităților frazeologice*, AUT, 7, 1969, 246—252.
178. FARCAȘ, MAGDA, *Idegélettani lélektan és nyelvészet* [Neuro-fiziologia psihologică și lingvistică], KORUNK, 29, nr. 9, 1970, 1362—1367.
179. FIBRAS, J., *On the interplay of means of functional sentence perspective*, ACIL X, 2, 741—745.
180. FILIPEC, J., *Zum Auftau einer struckturellen Lexickologie und lexikalischen Semantik*, ACIL X, 2, 601—607.
181. FLÄMIG, W., *Bedeutungsstrukturen im Bereich der Temporalität und Modalität*, ACIL X, 2, 399—405.
182. FLEISCHER, W., *Stilistische Aspekte der Wortbildung*, ACIL X, 3, 483—488.
183. FLEMING, G., *The structured response-evcking potential of organised visual communicators*, ACIL X, 4, 1029—1034.
184. FLINT, E. H., *Item and relationship signal in grammar-lexis patterning*, ACIL X, 2, 747—751.
185. FLORA, R., *Evolution spontanée et structure linguistique*, ACIL X, 2, 167—174.
186. FODOR, ECATERINA, *Vladimir Ilici Lenin despre limbă și stil*, SLU, 15, 1970, 37—44.
187. FOLEY, J., *An interpretation of Lachmann's Law*, ACIL X, 4, 133—137.
188. FRADIS, A., *La capacité de reproduction orale et graphique des sons du langage et des lettres chez aphasiques*, ACIL X, 3, 709—713.
189. FRANCESCATO, G., *Linguistique typologique et dialectologie structurale*, ACIL X, 3, 627—635.
190. FUHRMANN, DIETER, *Cuvntul traducătorului* [probleme ale traducerii], Sec 20, nr. 2, 1970, 126—128.
191. GÁLDI, L., *Les problèmes de convergence dans la stylistique contemporaine*, ACIL X, 3, 325—330.
192. GALPERIN, I. R., *Javljajetsja li stilistika urovnem jazyka?*, ACIL X, 3, 333—335.
193. GAMMON, E., *Quantitative linguistic typologies*, ACIL X, 3, 599—604.
194. GANDOLFO, A., *El audiovisualismo y la enseñanza de la lenguas. Técnicas dentro y fuera del laboratorio*, ACIL X, 3, 309—316.
195. GARCIA, YEBRA, V., *Traducción y estilo*, ACIL X, 3, 383—388.
196. GAUNTLETT, J. O., *Some notable trends in RP*, ACIL X, 4, 205—209.
197. GENTILHOMME, Y., *Enseignement élémentaire des cadres formels aux linguistes dits „littéraires”*, ACIL X, 4, 865—971.
198. GEORGESCU, PAUL, *Despre cuvinte*, RLit, 3, nr. 29, 1970, 9.
199. GILBERT, G. G., *The linguistic geography of non-oficial languages in the United States*, ACIL X, 2, 203—208.
200. GINZBURG, R., *O dvou urovnjah semantičeskogo analiza*, ACIL X, 2, 427—432.
201. GLADKIJ, A. V., *On the definitions of the notions of case and gender*, ACIL X, 4, 313—315.
202. GLASER, R., *A structural approach to metaphor*, ACIL X, 3, 459—464.
203. GOLOPENTIA-ERETESCU, SANDA, *Probleme semiotice in cercetarea folclorului*, REF, 16, nr. 2, 1971, 117—121.
204. GOODMAN, J. S., *The dynamics of pidgin languages*, ACIL X, 4, 819—823.
205. GORELOV, V. I., *Nekotorye voprosy teorij složnogo predloženiija*, ACIL X, 2, 989—994.
206. GRAD, A., *Sur l'origine du style indirect libre*, ACIL X, 3, 465—473.
207. GRAUR, AL., *Afazia*, RLit, 3, nr. 16, 1970, 14.
208. GRAUR, A., *Fréquence et évolution*, RRL, 16, nr. 1, 1971, 7—8.
209. GRAUR, ALEXANDRU, *Înoirea vocabularului*, Magazin, 15, nr. 701, 1971, 5.
210. DE GRÈVE, M., *Enquête des structures lexico-linguistiques fondamentales*, ACIL X, 2, 825—830.
211. GROSSE, R., [interventie la comunicarea lui E. Schmitt], ACIL X, 2, 27.
212. GROSSE, R., *Zur Frage den Ursachen der Dialektgrenzen*, ACIL X, 2, 67—72.
213. GUBERINA, PETAR, *Sistemul verbotal. Dialoguri despre știință*, Tribuna, 14, nr. 22, 1970, 6.

214. GUȚIA, I., *Il leitmotiv mezzo stilistico*, ACIL x, 3, 371—376.
215. HALLE, M., *On meter and prosody*, ACIL x, 3, 97.
216. HARRIS, R., *Semantics and translation*, ACIL x, 2, 461—467.
217. HAUDRICOURT, A. G., *Consonnes nasales et demi-nasales dans l'évolution des systèmes phonologiques*, ACIL x, 4, 105—108.
218. HAUDRICOURT, ANDRÉ, G., *Les doubles transphonologisations simultanées*, ACILFR XII, 1, 315—317.
219. HAYS, D. G., *Linguistic problems of denotation*, ACIL x, 2, 355—359.
220. HEIDOLPH, K. E., *Zur Bedeutung negativer Sätze*, ACIL x, 2, 765—770.
221. HERINGER, H. J., [intervenție la comunicarea lui M. Bierwisch], ACIL x, 2, 486.
222. HLAVSA, Z., *On the concept of variables in semantic analysis*, ACIL x, 2, 487—491.
223. HOÀNG, PHÊ, *Développement de la langue nationale dans un pays colonial qui a reconquis son indépendance. Expérience de la République Démocratique Viêt-nam*, ACIL x, 4, 831—835.
224. HÖFLER, MANFRED, *Études de dénotations : état présent et possibilités d'une orientation nouvelle*, ACILFR XII, 1, 987—993.
225. HOFFMAN, L., *Methoden zur quantitative Charakterisierung der Wissenschaftssprache*, ACIL x, 3, 405—410.
226. HORÁLEK, K., *Bedeutung, Inhalt, Sinn*, ACIL x, 2, 475—478.
227. HUBSCHMID, J., *Sprachegeographie und Substratforschung*, ACIL x, 2, 78.
228. HÜBNER, W., *Linguistische Aufgaben bei der Erarbeitung medizinischer Fachthesauri für die wissenschaftliche Information und Documentation*, ACIL x, 4, 511—515.
229. IACOB, EUGEN, *Cuvinte și simulacru*, Contemporanul, nr. 2, 1971, 9.
230. IGIROȘANU, I., „Limba, un stil de trăire”. *De vorbă cu Pierre-François Oailé, Alain Guillermou, Hubert Joly despre traduceri și destinul lor*, Sec 20, nr. 2, 1970, 176—189.
231. IGNAT, NESTOR, *Glosematica—metodă de cercetare lingvistică*, Lucrșt Constanța, 1970, 103—109.
232. IGNAT, NESTOR, *Sens și schimbări de sens*, Lucrșt Constanța, 1970, 111—115.
233. IKEGAMI, Y., *Field theory and stratificational grammar*, ACIL x, 2, 499—507.
234. ILIESCU, MARIA, *Encore à propos des mots „reconstruits” et des mots „attestés”*, RRL, 15, nr. 5, 1970, 465—469.
235. ILJAŠENKO, T., *Imennaja sintagma-tip*, ACIL x, 3, 669—673.
236. ILJAŠENKO, T., *Importanța microstructurii pentru tipologizarea macrostructurii sintactice*, ACILFR XII, 1, 253—259.
237. IONAȘCU, A., *Agglutinativnyj i flektivnyj stroj s točki zrenija ispol'zovanija nulevoj fleksij v morfologii imen*, ACIL x, 3, 565—570.
238. ISING, E., *Methodologische Probleme eines sprachwissenschaftlichen Wörterbuches auf historischer Grundlage*, ACIL x, 4, 465—469.
239. ITKONEN, E., [intervenție la comunicarea lui M. Bierwisch], ACIL x, 2, 485.
240. IVANOVICI, VICTOR, *Semne, limbaj, comportament*, Amfiteatru, 5, nr. 8, 1970, 28—29.
241. IVĂNESCU, G., *Necesitatea de a îndruma dezvoltarea limbilor literare*, Argeș, 5, nr. 4, 1970, 15.
242. IVĂNESCU, G., *Un erou al lingvisticii în luptă cu obtuzitatea* [pe marginea articolului lui Sorin Stati, *Fost-au lingviștii fericiți?*], Contemporanul, nr. 20, 1970, 8], *Cronica*, 5, nr. 24, 1970, 11. Vezi nr. 400.
243. IVĂNESCU, G., *Structuralismul și lingvistica veche* [în continuarea discuției de principii cu Sorin Stati], *Cronica*, 5, nr. 25, 1970, 11.
244. IVĂNESCU, G., *Etica omului de știință* [pe marginea notei de răspuns a lui Sorin Stati din Contemporanul nr. 26, 1970, 8, la articolul de la nr. 242], *Cronica*, 5, nr. 29, 1970, 11.
245. IVIĆ, M., *Les causes sémantiques du phénomène syntaxique nommé „déterminant obligatoire”*, ACIL x, 2, 831—834.
246. JACQUIER, H., *Métrique traditionnelle et métrique zéro*, ACIL x, 3, 121—125.
247. JACQUIER, HENRI, *Calofilia*, Tribuna, 14, nr. 16, 1970, 6.
248. JACQUIER, HENRI, *Logaedia*, Tribuna, 14, nr. 19, 1970, 6.
249. JARCEVA, V. N., *Principy tipologičeskogo issledovanija rodstvennyh i nerodstvennyh jazykov*, ACIL x, 3, 493—496.
250. ŽILKO, F. T., *Teoričeskie osnovy lingvističeskogo kartografirovanija*, ACIL x, 2, 3—4.
251. JOJA, ATH., *Limba natural și limba științific*, PL, 2, 9—25.
252. JURAVLEV, V. N., *Sovremennye problemy rekonstrukcii prajazyka*, ACIL x, 4, 757—758.
253. KAPER, W., *Einige Beobachtungen zur kindlichen Satzbildung*, ACIL x, 3, 185—189.
254. KAROLAK, S., *L'analyse syntagmatique et l'analyse sémantique*, ACIL x, 2, 379—383.



- VAN KATWIJK, A. et 't HART, J., *A complex unit of intelligibility: the syllable*, ACIL x, 3, 305—308.
- KAUFMAN, S. L., *Količestvennyj analiz nekotoryh jazykovyh sredstv, harakternyh dlja tehničeskogo stilja*, ACIL x, 3, 399—404.
- KAY, M., *From semantics to syntax*, ACIL x, 2, 511—518.
- KELEMEN, B., *La synonymie à la lumière de la structure sémantique des mots*, ACIL x, 2, 519—525.
- KELEMEN, BELA, *Un problème controversé de la lexicologie: la structure sémantique des mots*, ACILFR XII, 1, 855—861.
- KIEFER, F., *On the problem of word order*, ACIL x, 2, 793—798.
- KIPARSKY, V., *Sur la „coexistence pacifique” dans la morphologie*, ACIL x, 4, 421—424.
- KOCH, W. A., *Zur Ablesbarkeit von Mustern von Textanalysen*, ACIL x, 3, 389—393.
- KOENIG, F. et CAPPS, M., *Response to kinesic patternings and semantic differentiation of significant others*, ACIL x, 3, 297—300.
- KOLL, H.-G., *Comment parvenir à une caractérisation intégrale d'une langue, en tant que système „où tout se tient”?*, ACIL x, 3, 521—530.
- KRAVAR, M., *Approche syntaxique en matière d'aspect verbal*, ACIL x, 2, 961—969.
- KRENN, H., *Neue Wege linguistischer Deskription: das Syndigma*, ACIL x, 2, 735—740.
- KUKHARENKO, V., *The problem of the investigation of the individual style of the author*, ACIL x, 3, 441—445.
- KUMAROV, M. A., *Tipologija polisintetičeskogo kompleksa*, ACIL x, 3, 587—591.
- KUNIN, A. V., *Phraseology as a linguistic science*, ACIL x, 2, 753—756.
- LADD, CH. A., *Sound-change and register*, ACIL x, 4, 269—274.
- LANG, RICHARD, *Considerațiuni asupra construcției „Accusativus cum infinitivo” în limbile engleză, franceză, română și germană*, STUBB, 15, fasc. 2, 1970, 65—70.
- LANGLEBEN, M. M., *The linguistic description of chemical Nomenclature*, ACIL x, 4, 507—510.
- LAPOUGE, GILLES, *Az alanyi filozófia és a nyelvészet összebékítése* [Filozofia subiectivă și lingvistică], Korunk, 29, nr. 9, 1970, 1295—1296.
- LĂZĂRESCU, GHEORGHE, *Critica stilistică a lui Leo Spitzer*, Ramuri, 8, nr. 3, 1971, 19.
- LEBRUN, Y., *On the so-called phonemic patterning of language dissolution in aphasia*, ACIL x, 3, 703—707.
- LEONTIEV, A. A., *Tri psiholingvističeskikh modeli poroždenija vyskazyvanija*, ACIL x, 3, 232.
- LEPSKAJA, N. I., i VINARSKAJA, E. N., *K lingvističeskomu analizu kliničeskogo sindroma motornoj afazij*, ACIL x, 3, 759.
- LEROY, M., *Un précurseur méconnu de la phonétique: Cordemoy* [Géraud de], ACIL x, 2, 307—311.
- LEVIN, S., *Tradition and psychological reality in the categories of morphology. Illustrated by the plural of English Nouns*, ACIL x, 3, 317—321.
- LOMTEV, T. P., *Struktura predložénija kak vyražénija otnošenij meždú predikatnymi predmetami*, ACIL x, 2, 885—887.
- LORD, R., *A new concept in structural semantics: the homoneme*, ACIL x, 2, 433—442.
- LOTMAN, I. M., *Leții de poetică structurală. În românește de Radu Nicolau. Prefată de Mihai Pop*, București, Editura Univers, 1970, XIV + 273 p. Vezi și nr. 500.
- LUCUȚA, YVONNE, *Die grammatische Struktur der Sprache — ein System von Beziehungen*, AUBLG, 18, 1969, 135—147.
- MAČAVARIANI, G. I., *Sravnitel'no — istoričeskij metod i kartvel'skie jazyki*, ACIL x, 4, 675—676.
- MACKAY, W. F. A *calculus language differences*, ACIL x, 3, 611—621.
- MACREA, D., *Lingvistică și filologie*, RLIT, 3, nr. 37, 1970, 10.
- MANCAȘ, M., *Règles de projection et métaphore*, ACIL x, 3, 115—120.
- MANCAȘ, MIHAELA, *Aspecte funcționale și compoziționale ale stilului indirect liber*, LL, 25, 1970, 121—133.
- MAŃCZAK, WITOLD, *Évolution phonétique et „rendement fonctionnel”*, RRL, 15, nr. 6, 1970, 531—537.
- MANOLIU, M., *Pronom-substitut-embroyeur*, ACIL x, 2, 835—840.
- MARCUS, SOLOMON, *Trois types d'ecarts syntaxiques et trois types de figures dans le langage poétique*, Cahiers, 7, 1970, 181—187.
- MARCUS, SOLOMON, *Two poles of the human language. I*, RRL, 15, nr. 3, 1970, 187—198; II, ib., nr. 4, 1970, 309—316; III, ib., nr. 5, 1970, 495—500.
- MARSHALL, J. C., *Mechanisms of linguistic processing*, ACIL x, 3, 211—215.
- MARTINET, ANDRÉ, *Elemente de lingvistică generală*, traducere și adaptare la limba română de Paul Miclău, București, Editura științifică, 1970, 279[—280] p.

295. MÁRTON, GYULA, *Nyelv és társadalom* [Limba și societate], Korunk, 29, nr. 9, 1970, 1297-1306.
296. MATTOSO-CAMARA J. JR., *Wilhelm von Humboldt et Edward Sapir*, ACIL x, 2, 327-333.
297. McLUHAN, MARSHALL, *Omul și mijloacele comunicării : de la rostire la scriere* [fragmente din *Understanding media* traduse de Catinca Ralea și Andrei Brezlanu], RLit, 4, nr. 7, 1971, 31, 32.
298. MEIER, G. F., *Noematic als Mittel zur Monosemierung*, ACIL x, 2, 657-665.
299. MÉLIUSZ, JÓZSEF, *Limba și literatura*, Scinteia, 40, nr. 8731, 20 mart. 1971, 1, 4.
300. MELNIČUK, A. S., *Aspekty obščej teorij predloženiya kak edinicy reči*, ACIL x, 2, 927-931.
301. MICLĂU, PAUL, *Le signe linguistique*. Éditions de l'Académie de la République Socialiste de Roumanie - Éditions Klincksieck, Bucarest-Paris, 1970, 224 p.
302. MICLĂU, PAUL, *Sistemul limbajului*, SL, 7-26.
303. MICLĂU, P. *Plans paradigmatic et syntagmatic dans l'analyse stylistique*, ACIL x, 3, 345-350.
304. MIHĂILESCU, L., *La fréquence des phonèmes individuels et des groupes biphonématiques chez les aphasiques*, ACIL x, 3, 697-702.
305. MIKEŠ, M. et VLAHOVIĆ, P., *Approche méthodologique aux recherches de l'apprentissage du langage par l'enfant*, ACIL x, 3, 137-143.
306. MIKÓ, IMRE, *Nyelv és jog* [Limba și dreptul], Korunk, 29, nr. 9, 1970, 1323-1327.
307. MITRĂNESCU, LIVIU, *Sintaxa logică și legitimitatea limbajului categorial*, AUBFZ, 18, nr. 2, 1969, 179-184.
308. MIZUTANI, S., *A method for semantic description of words*, ACIL x, 2, 345-348.
309. MİRZA, CLEMENT, *Aspecte teoretice ale analizei contrastive*, SL, 51-57.
310. MOISIL, GR. C., *Probleme interdisciplinare în învățămîntul de cultură generală. Matematică - logică - gramatică*, Colocvii, 5, nr. 9-10, 1970, 1.
311. MORIER, H., *Les accent interictuel*, ACIL x, 2, 619-625.
312. MOTSCH, W., *Zu einigen Problemen der Wortbildung*, ACIL x, 4, 561-566.
313. MOULTON, W. G., *Contributions of dialectology to phonological theory*, ACIL x, 2, 21-26.
314. MUNTEANU, ROMUL, *Poezie și comunicare - poezie și limbaj*, Munca, 26, nr. 6979, 23 apr. 1970, 2.
315. NANDRIȘ, O., *Phonèmes additionnels, tension et structure*, ACILFR XII, 1, 221-237.
316. NEDJALKOV, V. P., *O svjaz i smyslovyh i formal'nyh oppozicij (k voprosu ob universalijah)*, ACIL x, 3, 593-597.
317. NEGOESCU-BODOR, V., *Unele direcții de cercetare a specificului relațiilor dintre gîndire și limbaj*, RPSih, 16, nr. 4, 1970, 403-415.
318. NEMSER, WILLIAM and SLAMA-CAZACU, TATIANA, *A contribution to contrastive linguistics (a psycholinguistic approach : contact analysis)*, RRL, 15, nr. 2, 1970, 101-128.
319. NEUBERT, A., *Elemente einer allgemeinen Theorie der Translation*, ACIL x, 2, 451-456.
320. NEWMARK, L., *Notes on the study of language acquisition*, ACIL x, 3, 245-250.
321. NOIZET, G. et PICHEVIN, C., *Approche psycholinguistique de l'opposition paradigme-syntagme : étude génétique et comparative*, ACIL x, 3, 233-244.
322. NOVAC, ALEXANDRINA, *Cîteva reguli privitoare la segmentarea prozei în constituenții ei ultimi și relațiile dintre aceștia*, LucrȘt Constanța, 1970, 97-101.
323. NOVIGICOV, E., *The acquisition of foreign languages - a field of psycholinguistic research*, ACIL x, 3, 251-255.
324. ONDRUŠ, Š., *Die genetisch-morphematische Structur de ide. Benennung des Mondes und des Monats*, ACIL x, 4, 656-658.
325. ONU, LIVIU, *Discontinuité ou continuité dans l'évolution de la langue?*, ACIL x, 4, 717-721.
326. ORMAN, G., *Quelques résultats concernant l'aspect logique des opposition linguistique*, ACIL x, 4, 901-905.
327. PACHE, D., TRUPHÈME, R. et PICHEVIN, C., *Problèmes de l'approche linguistique en psychiatrie. À propos d'un texte de délire d'invention*, ACIL x, 3, 767-779.
328. PAPP, F., *Sur quelques lois statistiques du vocabulaire*, ACIL x, 4, 471-475.
329. PAPU, EDGAR, *Proprietatea și exactitatea cuvîntului în critica literară*, Scinteia, 40, nr. 8570, 8 oct. 1970, 4.
330. PASCADI, ION, *Sens și comunicare*, RLit, 3, nr. 21, 1970, 5.
331. PASCADI, ION, *Limbaj artistic și cod*, RLit, 3, nr. 41, 1970, 28.
332. PAȘALIU, IULIAN, *Le verbe dans le cadre des préoccupations de sémantique structurale*, Cahiers, 7, 1970, 111-142.
333. PĂLTINEANU, VIOREL, *Numele propriu - semn lingvistic*, Stubb, 16, fasc. 1, 1971, 95-99.
334. PĂTRUȘ, I., *În legătură cu penetrabilitatea sistemelor lingvistice*, CL, 15, nr. 2, 1970, 231-237.

335. PENZL, H., *Die phonemische Interpretation der „umgekehrten Schreibung“*, ACIL X, 4, 63–66.
336. PERCIVAL, W. K., *Rasmus Rask and the criteria for genetic relationship*, ACIL X, 2, 261–266.
337. PEREBEJNOS, V. I., *Ispol'zovanije statističeskikh metodov v tipologičeskikh issledovanijah (na materiale slavjanskikh i germanskikh jazykov)*, ACIL X, 3, 668.
338. PERROT, J., *Le problème des niveaux dans l'analyse syntaxique*, ACIL X, 2, 725–729.
339. PETÖFY, J. S., *Some problems of linguistic analysis of poetic works of art*, ACIL X, 3, 105–106.
340. PISANI, V., *Tipi d'accento nelle lingue dell'Europa*, ACIL X, 2, 57–61.
341. POCHETSOV, G. G., *Constructional analysis of sentence structure*, ACIL X, 2, 865–869.
342. POHL, J., *Probleme actuale ale sociolingvisticii*, LR, 19, nr. 4, 1970, 283–293.
343. POLOVINA, P., *Sur le rapport des traits de démarcation du vers*, ACIL X, 3, 3–15.
344. POPA-TOMESCU, TEODORA, *Un strălucit precursor al lingvisticii moderne: William Dwight Whitney*, LR, 19, nr. 3, 1970, 189–202.
345. POTTIER, B., *Sémantique du fini et sémantique du non-fini*, ACIL X, 2, 385–389.
346. POUND, EZRA, *Virtuțile limbajului poetic în arta traducerii* [din *The Criterion*, aprilie 1934; traducere de Andrei Brezianu], Sec 20, nr. 5, 1970, 15–16.
347. POUND, EZRA, *Scop în limbă și literatură* [din Prefața la volumul *Make it New*, 1934], Sec 20, nr. 5, 1970, 16–17.
348. PSZCZOŁOWSKA, L., *Le rôle de la rime dans la structure du vers*, ACIL X, 3, 51–55.
349. QUITNER, MARGARETA, *Cu privire la delimitarea noțiunii de stil verbal*, STUBB, 16, fasc. 1, 1971, 37–48.
350. RAFFLER ENGEL, W. von, *The concept of sets in a bilingual child*, ACIL X, 3, 181–184.
351. REIFF, D. G. and TYKOFKY, R. S., *Aphasia and linguistic competence*, ACIL X, 3, 735–750.
352. RENSCH, K. H., [intervenție la comunicarea lui L. E. Schmitt], ACIL X, 2, 27.
353. REY-DEBOVE, J., *Nature et fonction de l'exemple dans les dictionnaires de langue*, ACILFR XII, 1, 1049–1056.
354. ROCERIC-ALEXANDRESCU, ALEXANDRA, *Studiul cantitativ al vocabularului limbii vorbite, I*, SCL, 21, nr. 2, 1970, 229–240; II, nr. 3, 1970, 285–324.
355. ROCERIC-ALEXANDRESCU, ALEXANDRA și COPCEAG, DUMITRU, *Intonație, sistem, normă și vorbire*, FD, 7, 1971, 115–117.
356. RODÓN, E., *On the grammatical relevance of prosodemes*, ACIL X, 2, 721–724.
357. ROEMING, R. F., *A model of the language learner in relation to linguistic theory*, ACIL X, 4, 987–994.
358. ROSETTI, AL., *Graphème, son-type et phonème*, Cahiers, 7, 1970, 55.
359. ROSSI, M., *L'accent, le mot et ses limites*, ACIL X, 4, 175–180.
360. ROȘIANU, NICOLAE, *Formule mediane în basm*, AUBSI, 18, 1969, 139–160.
361. ROUAULT, J., [intervenție la comunicarea lui M. Bierwisch], ACIL X, 2, 485.
362. RUŽIČKA, J., *Die Valenz der Verben und die Struktur des Satzes*, ACIL X, 2, 1127–1132.
363. RŪKE-DRAVIŅA, V., „*Naturgesetze*“ in der Lautaneignung beim Sprechlernern?, ACIL X, 3, 171–179.
364. RUSU, V., *Tradition et innovation dans le domaine de la dialectologie*, ACIL X, 2, 95–100.
365. RUSU, VALERIU, *Despre noțiunea de tendință în evoluția fonetică*, SCL, 21, nr. 4, 1970, 495–496.
366. SAHARNYJ, L. V., *Nekotorye psiholingvističeskie aspekty slovoobrazovatel'nogo analiza*, ACIL X, 3, 291–296.
367. SALA, MARIUS, *Sur la tendance linguistique*, RRL, 15, nr. 5, 1970, 507–509.
368. SALTARELLI, M., *The structure of the lexicon: on the nature of lexical readings*, ACIL X, 2, 699–702.
369. SAVIĆ, M., *Contributo alla soluzione del problema „tempo-modo“*, ACIL X, 4, 331–338.
370. SCHANE, S. A., *The notion of markedness and its morphosyntactic consequences*, ACIL X, 2, 757–763.
371. SCHARNHORST, J., *Die emotionale Komponente der Wortbedeutung und Methoden zu ihrer Bestimmung*, ACIL X, 3, 475–482.
372. SCHILLING, I., *Linguistische Probleme fachsprachlicher Untersuchungen*, ACIL X, 4, 501–506.
373. SCHMIDT, J., *Sprachwissenschaft und Völkerkunde*, ACIL X, 2, 293–300.
374. SCHOOGHT, G. H., *L'auxiliaire*, ACIL X, 4, 345–352.
375. SCHVEIGER, P., *Normal and pathologic in speech*, ACIL X, 3, 761–765.
376. SCHWANZER, V., *Angleichung syntaktischen Strukturen in interlinguistischen Verkehr*, ACIL X, 2, 1061–1072.
377. SEGRE, CESARE, *Între structuralism și semiologie* [capitolul al IV-lea din volumul *I Segui e la critica, fra strutturalismo e semiologia*, Torino, Einaudi, 1969], RLit, 4, nr. 6, 1971, 28–29.

378. SEIDEL, E., *Die gramatische Kategorie infinitiv*, ACIL X, 4, 366—369.
379. SEN-GUPTA, S., *Genesis of the numeral classifier and its function as a morphological category*, ACIL X, 3, 675—682.
380. SEREBRENNICOV, B. A., *K probleme neodnorodnosti izoglossnyh javlenij (Parcial'nye različija i sony zatuhanija)*, ACIL X, 2, 29—30.
381. SFÎRLEA, L., *Quelques problèmes concernant le langage littéraire-artistique*, ACIL X, 3, 419—423.
382. SIATKOWSKI, S., *Sur la nature de la proposition*, ACIL X, 2, 717—720.
383. SILMAN, T. I., *Die Unterbedeutung (Subtext) als sprachliche Erscheinung*, ACIL X, 3, 351—357.
384. SILMAN, T. I., [intervenție la comunicarea lui S. Chatman], ACIL X, 3, 425.
385. SIMIONESCU, PAUL, *Ideograma etnologică — un nou concept de determinare cartografică*, REF, 15, nr. 4, 1970, 335—342.
386. SÎRBU, DIMITRIE, *Vorbirea la copiii mici*, Colocvii, 5, nr. 6, 1970, 17.
387. SKRÉLINA, L. M., *Sur le problème de l'économie des changements morphologiques*, ACILFR XII, 1, 535—540.
388. SLAMA-CAZACU, T., *La méthodologie de la psycholinguistique et l'étude de la parole*, ACIL X, 3, 217—222.
389. SLAMA-CAZACU, TATIANA, *The Power and limits of the social context of language behaviour*, Cahiers, 7, 1970, 31—41.
390. SLAMA-CAZACU, TATIANA, *Code levels, interdisciplinary approach, and the object of psycholinguistics*, RSSPS, 14, nr. 1, 1970, 87—96.
391. SLAMA-CAZACU, TATIANA, *Probleme de metodă în sociolingvistică*, FD, 7, 1971, 233—244.
392. SLAVE, E., *La hiérarchie des niveaux expressifs de la langue*, ACIL X, 3, 365—369.
393. SLAVE, ELENA, *Note asupra sistemului sinonimelor figurate*, SL, 85—95.
394. SOVA, L. Z., *Typology and semiotics*, ACIL X, 3, 557—563.
395. SPITZBARDT, H., *Neo-darwinian tendencies in modern linguistics*, ACIL X, 2, 313—319.
396. STAN, A., et I., *Remarks on the statistical structure of style*, ACIL X, 3, 395—398.
397. STATI, SORIN, *În jurul încercărilor de recuperare a gramaticilor raționale*, SL, 59—63.
398. STATI, S., *Trois types de significations syntaxiques*, ACIL X, 2, 731—734.
399. STATI, SORIN, *Synonymie de „langue” et de „parole”*, ACILFR XII, 1, 697—701.
400. STATI, SORIN, *Coloanele lui Hercule*, Contemporanul, nr. 11, 1970, 8; *Zborul în vid*, nr. 12, 1970, 8; *Aș vrea să-ți spun*, nr. 13, 1970, 8; *Uimitoarele întrebări ultime*, nr. 15, 1970, 8; *Ochii Ateei*, nr. 16, 1970, 8; *Lumea cuvintelor*, nr. 17, 1970, 8; *Considerații despre nou*, nr. 18, 1970, 8; *Fost-au lingviștii fericiți?* nr. 20, 1970, 8; *Infamele explicații teleologice*, nr. 21, 1970, 8; *În umbra faraonului*, nr. 23, 1970, 8; *Modelul*, nr. 25, 1970, 8; *Revenire*, nr. 26, 1970, 8; *De ce atâtă neîncredere?* nr. 27, 1970, 8; *Ignoranța metodică*, nr. 29, 1970, 8; *Din nou împreună*, nr. 30, 1970, 8; *Splendida claritate*, nr. 31, 1970, 8; *Punctul de plecare*, nr. 32, 1970, 8; *Odă mașinii care vorbește*, nr. 33, 1970, 8; *Încotro?* nr. 34, 1970, 8; *Cine ești dumneata?* nr. 35, 1970, 8; *Ca și cum*, nr. 36, 1970, 8; *Limba vie*, nr. 37, 1970, 8; *Pierderi reparabile și ireparabile*, nr. 38, 1970, 8; *Închis și deschis*, nr. 39, 1970, 8; *Nu disprețuieți banalitatea!* nr. 41, 1970, 8; *Neașteptat și imprezvizibil*, nr. 43, 1970, 8; *Ce regretă lingviștii?* nr. 44, 1970, 8; *Semne de întrebare*, nr. 45, 1970, 8; *Atitudinea filozofică*, nr. 46, 1970, 8; *Ce înseamnă...?* nr. 47, 1970, 8; *În toate lumile posibile*, nr. 49, 1970, 8; *Lingvistică și astronomie*, nr. 50, 1970, 8; *Exigență și măsură*, nr. 52, 1970, 8; *Gînduri de anul vechi*, nr. 1, 1971, 8; *Ceea ce nu ți se iartă*, nr. 2, 1971, 8; *Dacă aș fi...*, nr. 3, 1971, 8; *În căutarea logicii*, nr. 5, 1971, 8; *Navigatori în larg*, nr. 9, 1971, 8; *Mirabila oglindă*, nr. 11, 1971, 9; *Despre tot și nimic*, nr. 13, 1971, 8.
401. STATI, SORIN, *Valențele formative ale limbajului*, GI, 22, nr. 1059, 1970, 1, 3.
402. STATI, SORIN, *Cum am devenit erou* [răspuns la articolul lui G. Ivănescu de la nr. 242], Cronica, 5, nr. 27, 1970, 10.
403. STATI, SORIN, *Semiotica* [interviu cu...], Munca, 26, nr. 7107, 23 sept. 1970, 7.
404. STATI, SORIN, *Gramaticile raționale și lingvistica actuală*, SCL, 21, nr. 5, 1970, 517—527.
405. STEINITZ-SCHÄDLICH, R., *Probleme der adverbialen Subkategorisierung*, ACIL X, 2, 977—984.
406. STOICHIȚĂ, RADU, *Limbaajul formalizat — raportul dintre semantic și sintetic*, PL, 2, 153—179.
407. STORMS, G., *Grammar and semantics*, ACIL X, 2, 627—631.
408. SUPERANSKAYA, A. V., *Jazykovej znak i imja sobstvennoe*, ACIL X, 4, 1125—1133.
409. SZÉPE, GYÖRGY, *Nyelvészet és nyelvfiziológia* [Lingvistică și filozofia limbii], Korunk, 29, nr. 11, 1970, 1742—1745.

410. ŠABRŠULA, JAN, *Réflexions sur le signe linguistique (Problème de la motivation : pluralisme asymétrique)*, ACILR XII, 1, 575–581.
411. ŠALINGOVA, M., [intervenție la comunicarea lui S. Chatman], ACIL x, 3, 425.
412. ŠARADZENIDZE, T. S., *Čto možet izučeniže živogo jazyka i dialektov dlja ustanovenija zakonernostej razvitija jazyka*, ACIL x, 2, 91–94.
413. ȘĂSEANU, JANETA, *Gramatica stratificațională*, Ramuri, 8, nr. 3, 1971, 19.
414. ȘERBAN, V., *L'ordre des mots dans l'étude de la typologie linguistique*, Bul. SRLR, 6, 1969, 77–84.
415. ŠIROKOV, O. S., *Lingvističeskaja geografija i tipologija jazykov*, ACIL x, 2, 73–76.
416. ȘTIRBU, V., *L'abstrait au niveau phonologique*, ACIL x, 4, 117–121.
417. ȘTIRBU, VASILE, *Reducția variantelor*, LucrȘt Oradea, [3], seria B, 1969, 95–103.
418. TABARCEA, CEZAR, *Un semn bun pentru știința românească : promovarea semioticii*, vst, 15, nr. 34, 1970, 10.
419. TAGAMLICKAJA, G., *Problema sintaktičeskijh oppozicij pri vyražentij predikativnyh otnošenij*, ACIL x, 2, 1073–1078.
420. TEAHA, T., *Un problème de métalinguistique : la réaction du sujet parlant dans le processus de la communication*, ACIL x, 2, 43–50.
421. TEISZLER, PÁL, *A világ nyelvei* [Limbile lumii], Korunk, 29, nr. 9, 1970, 1357–1361.
422. TERTULIAN, N., *Benedetto Croce și problema autonomiei artei (I)*, RLit, 3, nr. 50, 1970, 8; (II), nr. 51, 1970, 10; (III), nr. 52, 1970, 10; (IV), nr. 1, 1971, 10.
423. TERVOORT, B. TH., *Developmental features of esoteric communication among deaf children*, ACIL x, 3, 689–696.
424. TĚŠITELOVÁ, M., *À propos du sondage aléatoire du point de vue linguistique*, ACIL x, 4, 973–977.
425. THEBAN, L., *La typologie de la domination catégorielle*, ACIL x, 3, 617–655.
426. TILLMANN, H. G., *Kommunicative Situation und semantisches System*, ACIL x, 2, 349–353.
427. TOȘA, ALEXANDRU, FARÇAȘ, DOMNICA, *Însușirea termenilor internaționali prin sistemul Sheffield*, rped, 17, 1968, nr. 11, 69–77.
428. TOȘA, AL., *Leibniz și problemele limbii*, cl., 15, nr. 1, 1970, 23–27.
429. TOȘA, ALEXANDRU, *Locke și Saussure*, Tribuna, 14, nr. 14, 1970, 6.
430. TOȘA ALEXANDRU, *Linia lui Locke în istoria lingvisticii*, Tribuna, 14, nr. 30, 1970, 10.
431. TOȘA, ALEXANDRU, *Vorbire și tăcere*, Tribuna, 14, nr. 42, 1970, 15.
432. ȚUȚESCU, MARIANA, *Un concept de base de la sémantique actuelle : la présupposition*, RRL, 15, nr. 6, 1970, 585–595.
433. ȚEPELEA, GABRIEL, *Ideea de unitate a limbii și culturii*, LucrȘt Oradea, [3], seria B, 1969, 233–237.
434. UDLER, R. JA., *Principy sostavlenija, zadači i osobennosti regionalnyh lingvističeskijh atlasov* [rezumat], ACIL x, 2, 107–108.
435. UHLENBECK, E. M., *The dynamic nature of Word meaning*, ACIL x, 2, 679–685.
436. ULATOWSKA, H. K., *Preakdown of linguistic systems in aphasia*, ACIL x, 3, 729–733.
437. URIBE-VILLEGAS, O. R., *La „resistencia” indigena a la castellanización. Proyecto para Medir la y Correlacionarla Sociológicamente*, ACIL x, 4, 805–812.
438. URSACHE, PETRU, *Fascinația logosului*, Cronica, 5, nr. 38, 1971, 9.
439. VACHEK, J., *On some less known aspects of the Early Prague linguistic school*, ACIL x, 2, 333–337.
440. VAIMBERG, S., *Contribuții la problema calcului lingvistic* (Rezumatul tezei de doctorat), Universitatea din București, Institutul de limbi și literaturi străine, Facultatea de limbi și literaturi slave, 1970, 16 p. [rotaprint].
441. VASILIU, EMANUEL, *Elemente de teorie semantică a limbilor naturale*, București, Editura Academiei Republicii Socialiste România, 293 [–295] p.
442. VASILIU, E., *Paradoxes and logical types in natural languages*, Cahiers, 7, 1970, 43–54.
443. VASILIU, EM., *Structuralismul*, Colocvii, 5, nr. 6, 1970, 9.
444. VASILIU, EM., *Lingvistica modernă și modernizarea limbajului lingvistic. Insuficiențe ale limbajului tradițional*, Colocvii, 5, nr. 11, 1970, 3.
445. VASILIU, EMANUEL, *Fapt lingvistic și concept lingvistic*, Colocvii, 5, nr. 12, 1970, 2.
446. VERVILAINEN, P. V., *The structure of the folk tale : a linguistic approach*, ACIL x, 3, 427–431.
447. VOINESCU, I., *Entropie phonématique des I<sup>er</sup> et II<sup>e</sup> degrés chez les aphasiques*, ACIL x, 3, 685–688.
448. VUKOVIĆ, J., *Die Rolle der Silbenintonation im emotiven Ausdruck*, ACIL x, 3, 77–82.
449. VULPE, MAGDALENA, *Dialectal, populaire, parlé*, Bul. SRLR, 6, 1969, 91–97.
450. WALD, HENRI, *Homo significans*, Enciclopedia de buzunar, Seria „Sinteze”, București, Editura enciclopedia română, 1970, 176 p.  
Vezi și nr. 507.

451. WALD, HENRI, *Argoul*, Flacăra, **19**, nr. 10, 1970, 15.  
 452. WALD, HENRI, *Semnificația tautologiei*, Familia, **6**, nr. 3, 1970, 14.  
 453. WALD, HENRI, *Ambivalența metaforei*, Familia, **6**, nr. 4, 1970, 7.  
 454. WALD, HENRI, *Limbajul și construirea ideilor*, vr, **23**, nr. 5, 1970, 101–107.  
 455. WALD, HENRI, *Semnele*, Flacăra, **19**, nr. 44, 1970, 9.  
 456. WALD, HENRI, *Structuralismul (I)*, Flacăra, **19**, nr. 51, 1970, 23; (II), nr. 52, 1970, 20.  
 457. WALD, HENRI, *Comunicabil și incommunicabil*, Flacăra, **20**, nr. 2, 1971, 21.  
 458. WALD, HENRI, *Semiotica*, Flacăra, **20**, nr. 4, 1971, 15.  
 459. WALD, L., *La notion d'économie dans la théorie linguistique de I. A. Baudouin de Courtenay*, ACIL **x**, **2**, 321–325.  
 460. WALD, LUCIA, *Antonimele în sistemul lexical (cu exemple din limba latină)*, SL, 75–84.  
 461. WEIGL, E., *Neuropsychologische Beiträge zum Problem der Semantik*, ACIL **x**, **3**, 715–719.  
 462. WEPMAN, J. M. and HASS, W. A., *Lexical and syntactic indices of children's language development*, ACIL **x**, **3**, 129–136.  
 463. WHITMAN, R. L., *The mechanism of paraphrase*, ACIL **x**, **2**, 687–691.  
 464. WIDLAK S., *Sur la relation entre la psycholinguistique et la stylistique*, ACIL **x**, **3**, 223–228.  
 465. WIENOLD, G., *Double gender and change of gender*, ACIL **x**, **4**, 397–402.  
 466. WILLIAMSON, L., *The definition of a tone language*, ACIL **x**, **4**, 961–964.  
 467. WINTER, W., *Some basic difficulties in the application of quantifying techniques to morphological typology*, ACIL **x**, **3**, 545–549.  
 468. WITTMAN, H. G., *Saussure's theory of language*, ACIL **x**, **2**, 279–283.  
 469. WITTOCH, ZD., *Observations à propos du système lexico-sémantique de la langue*, ACIL **x**, **2**, 443–450.  
 470. WURM, S. A., *Recent progress in New Guinea and Australian linguistics*, ACIL **x**, **2**, 339–342.  
 471. WURZEL, W. U., *Morphologische Merkmale in der Phonologie (Probleme des Althochdeutschen Vokalismus)*, ACIL **x**, **4**, 87–94.  
 472. ZAMFIRESCU, ION D., *Limbă și gândire*, ConvLit, **1**, nr. 8, 1970, 20–22.  
 473. ZÖRGÖ, BENJÁMIN, *Gondolkodás és beszéd [Gândirea și vorbirea]*, Korunk, **29**, nr. 9, 1970, 1328–1336.  
 474. ZUGUN, PETRU E., *Relația homosintagmatică de coeziune*, SCL, **21**, nr. 4, 1970, 455–463.  
 475. \* \* \* *Ce este semiotica? Trepiedul pe care se bazează: lingvistica, filozofia și matematica. Ce urmărește laboratorul de semiotică al Universității din București [interviu cu Sorin Stati, Henri Wald, Solomon Marcus, de Const. Sirbu]*, rLib, **28**, nr. 8075, 9 oct. 1970, 2.  
 476. \* \* \* *Cînd a fost inventat scrisul?* Munca, **26**, nr. 7145, 6 noiemb. 1970, 4.  
 477. \* \* \* *Semiotica și complexitatea limbajului*, IB, **18**, nr. 5331, 14 oct. 1970, 2.  
 478. \* \* \* *Sistemele limbii. Redactori responsabili: prof. dr. Ion Coteanu, membru corespunzător al Academiei Republicii Socialiste România și conf. dr. Lucia Wald, București, Editura Academiei Republicii Socialiste România, 1970, 245 [–246] p.*  
 479. \* \* \* *Știința și arta scrisului*, Magazin, **14**, nr. 686, 1970, 5.



Vezi și nr. 57, 59, 60, 62, 63, 64, 67, 71, 72, 75, 82, 1056, 1106, 1387, 1733, 1853, 1932, 1933, 1949, 1975, 1979.

#### Recenzii

480. ALEMAN, V., Sokolov, A. V., *O pragmatike deskriptornogo jazyka (Referitor la aspectele pragmatice ale limbajului pe bază de descriptori). În: Naučno-tehničeskaja informacija, serija, II, No. 6, 1970, str. 14–21, scd, 13, nr. 1, 1971, 77–79.*  
 481. ANDREI, CONSTANTIN I., Lucia Wald, Elena Slave: *Ce limbă se vorbesc pe glob?* Editura științifică, București, 1968, mms, **45**, nr. 7–9, 1969, 533–534.  
 482. CARPOV, MARIA, Giulio C. Lepschy: *La linguistique structurale* (traduit de l'italien par J. L. Calvet, Paris, Payot, 1969, 240 p.), ANL, **21**, 1970, 192.  
 483. CÂMPEANU, EUGEN, Žarko Muljačić, *Fonologia generale e fonologia della lingua italiana*, Bologna, Il Mulino, 1969, VIII + 595 p. CL, **15**, nr. 1, 1970, 174–177.  
 484. CERNOVODEANU, PAUL, Jacques Bertin, *Sémiologie graphique. Les diagrammes – les réseaux – les carates*, Paris, – La Haye, Editions Mouton, 1967, Studii, **23**, nr. 2, 1970, 418–419.  
 485. COVACI, V., Pierre Guiraud, *La Versification*, Presses Universitaires de France. Paris 1970. „Que sais-je?” Nr. 1377, 126 p., RRL, **16**, nr. 1, 1971, 78–79.

486. DUDA, GABRIELA, Th. Sebeok (editor), *Animal communication. Techniques of study and results of research*. Bloomington-London, Indiana University Press, 1968, 686 p., RRL, 15, nr. 2, 1970, 176-178.
487. DUDA, GABRIELA, Frieda Goldman-Eisler, *Psycholinguistics. Experiments in spontaneous speech*. London-New York, Academic Press, 1968, 168 p., RPSIH, 16, nr. 4, 1970, 498-500.
488. FLOREA, ION, Lucia Wald, *Progresul în limbă*, Editura științifică, București, 1969, 214 p., ANL, 21, 1970, 196-199.
489. GOGA, ECATERINA, Lucia Wald, *Progresul în limbă (Progress v jazyke)*, Editura științifică, București, 1969, 214 p., RRL, 15, nr. 6, 1970, 605-606.
490. GRAUR, AL., Roman Jakobson, *Essais de linguistique générale*, traduit de l'anglais et préfacé par Nicolas Ruwet, Les Editions de Minuit, Paris (nouveau tirage), 1968, 260 p., SCL, 22, nr. 1, 1971, 83-84.
491. IRIMIA, D., *Méthodes de la grammaire. Tradition et nouveauté*. Paris. Société d'Édition „Les Belles Lettres”, 1966, 196 p., AUI, 16, 1970, 144-147.
492. KRUPA, VICTOR, Brent Berlin and Paul Kay, *Basic Colour Terms. Their Universality and Evolution*, Berkeley and Los Angeles, University of California Press, 1969, 178 pp., RRL, 16, nr. 1, 1971, 73-75.
493. LOBCIUC, IOAN V., O. P. Sunik : *Obščaja teorija častej reči (Teoria generală a părților vorbirii)*, Izd.-vo „Nauka”, Moskva, 1966, 130 p., AUI, 16, 1970, 155-159.
494. MANOLIU MANEA, MARCELA, *O nouă revistă Poétique* [revue de théorie et d'analyse littéraire - Ed. Le Seuil], Sec. 20, nr. 5, 1970, 66-70.
495. MARCU, MARIA, E. Benveniste, *Probleme de lingvistică generală*, Paris, N.R.F., 1966, LucrȘt Oradea, [3], seria B, 1969, 511-512.
496. MARINESCU, BOGDAN, Gerhard Rohlfs, *Lengua y Cultura*, Anotaciones de Manuel Alvar, Ediciones Alcalá, Madrid, 1966, 207 p., FD, 7, 1971, 323-325.
497. MĂRDĂRESCU, MARIA, *Speech Analysis and Synthesis*, Volume II. Editor W. Jassem, Institute of Fundamental Technical Research, Polish Academy of Sciences. Applied Mechanics Series, Editorial Committee: Waclaw Olszak, Tadeusz Iwiński, Józef Janiczek, Jerzy Mossakowski, Warsaw, Polish Scientific Publishers, 1970, 275 p., SCL, 22, nr. 1, 1971, 101-103.
498. NEGOMIREANU, DOINA, Erik Buysens, *La communication et l'articulation linguistique*, vol. XXXI, Travaux de la Faculté de Philosophie et Lettres, Université libre de Bruxelles, Presses Universitaires de Bruxelles, Presses Universitaires de France, 1967, 175 p., CL, 15, nr. 1, 1970, 181-183.
499. PIETREANU, MARICA, Lucia Wald - Elena Slave, *Ce limbă se vorbesc pe glob?*, București, Editura științifică, 1968, 295 p., LR, 20, nr. 2, 1971, 195-197.
500. RĂUTU, ANCA, *Poetica structurală* [pe marginea cărții lui I. M. Lotman, *Lecții de poetică structurală*, 1970], Contemporanul, nr. 12, 1971, 8. Vezi nr. 282.
501. ROCERIC, ALEXANDRA, J. F. Wallwork, *Language and Linguistics. An introduction to the Study of Language*. Heinemann Educational Books, Ltd., London, 1969, 184 p., SCL, 21, nr. 6, 1970, 698-699.
502. RÓCERIC, ALEXANDRA, Martin Kloster Jensen, *Språklydlaere*, Bergen-Oslo, 2. reviderte utgave, 1969, pg. 123 + 2 tabele, FD, 7, 1971, 325-327.
503. STAN, I. T., G. P. Torsuev *Problemy teoretičeskoj fonetiki i fonolgii*, Leningrad, 1969, 100 p., CL, 15, nr.1, 1970, 185-187.
504. STAN, I. T. și MOCANU, N., K. Majtinskaja : *Mestoimenija v jazykach raznyh sistem*, Moskva, 1969, 308 p., CL, 15, nr. 2, 1970, 363-367.
505. STEINKC, KLAUS, Erwin Koschmieder : *Beiträge zur allgemeinen Syntax (Contribuții la sintactica generală)*, Heidelberg, 1965, AUI, 16, 1970, 147-148.
506. TABARCEA, CEZAR, *Limbaj, logică, filozofie*, București, Editura științifică, 1968, LR, 19, nr. 3, 1970, 269-271.
507. TĂNASE, AL., *Homo significans* [de Henri Wald], Arta, 6, nr. 3, 1971, 10, 11. Vezi nr. 450.
508. TURCULEȚ, A., Paul Garde, *L'accent*, Presses Universitaires de France, „Le Linguiste”, 5, 1968, 167 p., ANL, 21, 1970, 193-196.
509. TUȚESCU, MARIANA, Pierre Guiraud, *Essais de stylistique*, Paris, 1969, Klincksieck, 283 p., SCL, 22, nr. 1, 1971, 92-93.
510. TUȚESCU, MARIANA, Alain Rey, *La toxicologie*, Paris, 1970, Klincksieck, 323 p., SCL, 22, nr. 1, 1971, 93-94.

511. VASCENCO, VICTOR, *Probleme de lingvistică generală*, vol. V, Editura Academiei Republicii Socialiste România, București, 1967, 199 p., SCL, 21, nr. 2, 1970, 249–253.
512. VASILIU, V., Lucia Wald, *Progresul în limbă*, Editura științifică, București, 1969, 214 l., NYIK, 14, nr. 1, 1970, 214–215.
513. VIOREL, ELENA, Mario Wandruszka, *Sprachen – vergleichbar und unvergleichlich*, München, 1969, R. Piper et Co. Verlag, 544 p., STUBB, 16, fasc. 1, 1971, 144–146. Vezi și nr. 93, 94.

## 2. LINGVISTICĂ MATEMATICĂ ȘI APLICATĂ

514. ABRAMSON, A. S., and LISKER, L., *Laryngeal behavior, the speech signal and phonologica, simplicity*, ACIL X, 4, 122–129.
515. ANTTILA, R. *The structure and domain of the panchronic method of establishing sound units*, ACIL X, 4, 21–25.
516. BAMGBOSE, A., *Zero in tonal analysis*, ACIL X, 4, 15–20.
517. BLOOMFIELD, M. W., *Generative grammar and theory of literature*, ACIL X, 3, 57–65.
518. BODNĂRAȘ, MARIA, *O descriere recurentă a limbajului de programare Fortran*, SCMatem, 22, nr. 8, 1970, 1123–1154.
519. BRAINER, B., *A grammatical framework for the discussion of numerical expression*, ACIL X, 4, 443–450.
520. BREND, R. M., *Distinctive features of high-level phonological units*, ACIL X, 4, 27–31.
521. BURGHELEA, A., *Syntactic types and theory of categories*, ACIL X, 4, 945.
522. CĂRĂUȘU, A., *Algebraic ways of defining the syntagm*, ACIL X, 4, 965–968.
523. CONRAD, R., *Linearität und Struktur in der generativen Grammatik*, ACIL X, 2, 1153–1158.
524. CRĂCIUN, C. V., *Domination et sous-langages*, ACIL X, 4, 955–958.
525. CRĂCIUN, C., *Modelarea matematică în lingvistică*, ȘtTehn, 22, nr. 3, 1970, 20–21.
526. CRĂCIUN, CONSTANTIN V., *Unele proprietăți ale operatorilor contextuali din lingvistica algebrică*, SCMatem, 22, nr. 3, 1970, 419.
527. CRISTESCU, M., *Sur la condition d'équivalence de deux automates finis*, ACIL X, 4, 873.
528. ČULÍK, K., *On some basic problems in the mathematical theory of languages*, ACIL X, 4, 937–944.
529. DELATTRE, P., *Rapports entre la physiologie et la chronologie de la nasalité distinctive*, ACIL X, 4, 221–227.
- 530\* DILLER, K. C., *Generative grammar and foreign language teaching*, ACIL X, 4, 1079–1088.
531. DINCĂ, A., *Sur quelques problèmes d'analyse contextuelle métrique*, ACIL X, 4, 912–918.
532. DINCĂ, ALEXANDRU, *Clase de distribuție, neambiguitate totală și gramatici cu un număr finit de stări*, SCMatem, 22, nr. 4, 1970, 563–573.
533. DINCĂ, ALEXANDRU, *Ecuatii diofantice și limbaje context-free*, SCMatem, 22, nr. 8, 1970, 1159–1171.
534. DINU, MIHAI, *Contributions à l'étude mathématique du théâtre*, RRMFA, 15, nr. 4, 1970, 521–543.
535. FILOTTI, I., *Direct proofs for some theorems concerning finite state languages*, ACIL X, 4, 932–936.
536. FLORESCU, VASILE, *Poetica matematică?*, VR, 24, nr. 2, 1971, 95–101.
537. GENTILHOMME, YVES, *Linguistique et enseignement mathématique*, Cahiers, 7, 1970, 7–30.
538. GOLOPENȚIA-ERETESCU, S., *Règles sémantiques*, ACIL X, 2, 479–483.
539. HANNAFORD, R. L., *Animadversions on some recent speculations concerning the contemporary significance of: Cartesian Linguistics*, ACIL X, 2, 247–254.
540. HARPER, K. E., *The automatic generation of sentence pairs*, ACIL X, 2, 815.
541. HARTUNG, W., *Möglichkeiten der Darstellung des Verhältnisses zwischen einfachem Satz und Satzkomplex in der generativen Grammatik*, ACIL X, 2, 1119–1125.
542. HECHT-KROES, B. M., *Funktion der Präpositionen. Versuch einer Systematisierung*, ACIL X, 4, 375–396.
543. IONESCU, L., *The metaphor and the personification from the point of view of the transformational semantics*, ACIL X, 3, 99–102.
544. IVIĆ, P., *Apparition de nouveaux phonèmes et le nombre des possibilités distinctives*, ACIL X, 4, 57–61.
545. JURCA, MARIA, *Asupra relației dintre tipul și Q – clasa unui cuvânt*, SCMatem, 22, nr. 7, 1970, 1033–1039.
546. KADE, O., *Zur linguistischen Erforschung des Simultandolmetschens (ein Beitrag zum Verhältnis von Sprach- und Übersetzungswissenschaft)*, ACIL X, 4, 1069–1078.



547. KATSNEL'SON, S. D., *Poroždajuščaja grammatika i princip derivacij*, ACIL X, 2, 1011—1013.
548. KHLEBNIKOVA, I. B., *Distinctive features on the morphological level*, ACIL X, 4, 403—407.
549. KIPARSKY, C. and KIPARSKY, P., *The semantics of subordinate clauses*, ACIL X, 2, 391—397.
550. KIS, E., *The variability of typological features in the evolution of the romanian language*, ACIL X, 3, 513—519.
551. KLEIN, S., *Current research in the computer simulation of historical change in language*, ACIL X, 4, 947—953.
552. KOEFOED, O., *Essai de construction d'un système verbal théorique*, ACIL X, 4, 425—434.
553. KUNZE, J., *Eine mengentheoretische Definition des Begriffs „Wortformenklasse“*, ACIL X, 4, 907—911.
554. LANG, E., *Terminologie der generativen Grammatik*, ACIL X, 2, 1909.
555. LAROCLETTE, J., *L'analyse transformationnelle de l'énoncé*, ACIL X, 2, 785—792.
556. LEHISTE, I., *Suprasegmental features, segmental features, and long components*, ACIL X, 4, 3—8.
557. LEHMANN, W. P., *Phonological systems as units in change*, ACIL X, 4, 211—216.
558. LUDSKANOV, A., *Meždudzjykovoj i meždudarusnyj perevod. (K formulirovke odnoj suščestvennoj problemy teoretičeskogo jazykoznanija, semiotiki i semantiki v svete avtomatizacii nekotoryh jazykovykh processov)*, ACIL X, 4, 1061—1067.
559. MANOLIU MANEA, M., *Quelques réflexions sur la place de la voix dans une grammaire transformationnelle*, RRL, 15, nr. 5, 1970, 487—493.
560. MARCUS, SOLOMON, *Poetica matematică*, București, Editura Academiei Republicii Socialiste România, 1970, 400 [—401] p.  
Vezi și nr. 610, 611, 612, 614, 618, 619, 620, 621, 622, 625, 627, 628.
561. MARCUS, S., *Questions de poétique algébrique*, ACIL X, 3, 67—76.
562. MARCUS, SOLOMON, *Les modèles mathématiques et l'opposition romane-slave dans la typologie du genre grammatical*, ACILFR XII, 1, 247—252.
563. MARCUS, SOLOMON, *De la lingvistica matematică la filologia matematică*, ȘtTehn, 22, nr. 3, 1970, 22—23.
564. MARCUS, SOLOMON, *The metaphors of the mathematical language*, RSPH, 14, nr. 2, 1970, 139—145.
565. MATER, E., *Probleme der maschinellen Lexikographie*, ACIL X, 4, 489—493.
566. MÁTHÉ, JAKAB, *A felszíni-és mélystruktúra néhány kérdése a generatív transformációs grammatikában* [Unele probleme ale structurii de suprafață în gramatica generativă transformatională; cu un rezumat în română], NYLK, 14, nr. 2, 1970, 273—288.
567. MÁTHÉ, JAKAB, *A generatív nyelvemlétről* [Despre teoria generativă a limbii], Korunk, 29, nr. 9, 1970, 1342—1349.
568. MIHALYI, M., *Sur quelques types de projectivité syntaxique*, ACIL X, 4, 959—963.
569. MOYNE, J. A., *Towards the understanding of natural languages by machines*, ACIL X, 4, 1003—1010.
570. MURZIN, L., *Transformacionnyj potencial jazyka i ego realizacija*, ACIL X, 2, 799—805.
571. NASTA, M., *La matrice générative de rythmes et les structures verbales de la phrase poématique*, ACIL X, 3, 17—26.
572. NAUMANN, H., *Methoden der quantitativen Analyse im mikroponymischer Sicht*, ACIL X, 2, 545—551.
573. NEBESKY, LADISLAV, *Notes on the Mathematical Metaphor*, RRL, 15, nr. 6, 1970, 569—570.
574. NEVELSKY, P. B., *Subjective entropy of a text as equivocation of prediction*, ACIL X, 3, 301—303.
575. NISTOR, ELIZA and ROMAN, ELENA, *Transformation in automatical abstracting*, Cahiers, 7, 1970, 143—158.
576. OLIVA, K., *Interlinguistic semantics*, ACIL X, 2, 361—364.
577. PADUČEVA, E. V., *Anaphoric relations and their manifestation in the text*, ACIL X, 2, 693—698.
578. POPESCU, EMIL, *Asupra modelului algebric al categoriilor gramaticale*, SCMatem, 22, nr. 4, 1970, 647—660.
579. POPESCU, EMILE, *Sur quelques problèmes de linguistique algébrique posés par Revzin*, Cahiers, 7, 1970, 171—179.
580. PUTSCHKE, W., *Über eine Aufschichtung von sach- und nennstruktur zu einem worttopologischen Darstellungsmodell*, ACIL X, 2, 537—544.
581. RAISKI, C. T., *Otnoščenie dominacii i algebraičeskogo kontekstual'nogo*, ACIL X, 4, 887—891.
582. RAISCHI, CONSTANTIN, *Rectificare la lucrarea „Asupra unui model algebric al categoriilor gramaticale“ (I)*, SCMatem, 22, nr. 6, 1970, 917—918.
583. REEDS, J. A., *Front vowel aperture and diffuseness*, ACIL X, 4, 99—104.

584. ROBINSON, J. J., *A dependency-based transformational grammar*, ACIL X, 2, 807—813.  
 585. ROCKEL, M., *Grundzüge der verbalen Transformation im kymirschen gemischten Satz*, ACIL X, 2, 817—824.  
 586. ROSETTI, AL., *Remarques sur la grammaire générative transformationnelle*, RRL, 16, nr. 1, 1971, 3—6.  
 587. ROSINGER, ELEMÉR, *Atribuirea valorilor inițiale variabilelor declarate „OWN”*, SCMatem, 22, nr. 4, 1970, 661—666.  
 588. ROSS, J. R., *Gapping and the order of constituents*, ACIL X, 2, 842—853.  
 589. RŮŽIČKA, R., *Aufnahme von Merkmalkorrelationen in eine generative Transformationsgrammatik*, ACIL X, 2, 1031—1036.  
 590. RUS, T., *The recursivity of the context-free languages*, ACIL X, 4, 919—925.  
 591. SĂHLEANU, VICTOR, *Matematica — instrument de cunoaștere în științele naturii și în științele social-umaniste*, ProgrȘt, 6, nr. 6, 1970, 284—285.  
 592. SCHVEIGER, PAUL, *Observations sur les relations entre les composants sémantique et syntaxique de la grammaire générative*, Cahiers, 7, 1970, 63—83.  
 593. SCHVEIGER, PAUL și MĂTRÉ, JACAB, *Relația dintre componentul sintactic și cel semantic în gramatica generativă transformațională (Un procedeu formal de definire)*, CL, 15, nr. 2, 1970, 239—252.  
 594. ŠGALL, PETR and HAJČIKOVÁ, EVA, *A „functional” generative description (Background and Framework)*, RRL, 16, nr. 1, 1971, 9—37.  
 595. SKOROHOD'KO, E. F., *Semantičeskij analiz tekstov pri avtomatičeskom informacionnom pojske*, ACIL X, 2, 583—588.  
 596. SOBOLEVA, P. A., *Semantic equalities in generative grammar*, ACIL X, 2, 510.  
 597. SPARCK JONES, K., *Some problems arising in computer studies of lexical, fields*, ACIL X, 2, 577—582.  
 598. SVARTVIK, J., *A new generation of passives*, ACIL X, 2, 1137—1144.  
 599. SZÉPE, G., *Some problems in agglutination*, ACIL X, 4, 357—363.  
 600. TAKEFUTA, Y. and SCHWARTZ, J. R., *A study of relative efficiency of acoustic parameters in the accentual signals of american english and japanese*, ACIL X, 4, 197—204.  
 601. TĂNĂSESCU, C., *Einige Anwendungen der Booleschen Gleichungen in der algebraischen Theorie der Grammatik*, ACIL X, 4, 894—896.  
 602. THORNBURG, J., *Generative phonology and Old Icelandic vowel alternation*, ACIL X, 4, 257—261.  
 603. TOMA -MARCU, E., *Catégories morphologiques et fermetures contextuelles*, ACIL X, 4, 881—886.  
 604. TOSH, L. W., *Stratificational grammar and interlingual mapping for automatic translation*, ACIL X, 4, 1049—1060.  
 605. TUȚESCU, MARIANA, *La nominalisation synthème*, Cahiers, 7, 1970, 101—112.  
 605. bis. VAIDA, DRAGOȘ, *O tehnică de compilare cu aplicații la limbajele de tipul ALGOL*, SCD, 12, nr. 4, 1970, 307—323.  
 606. VARGA, D., *Avtomatičeskij sintaksičeskij analiz metodom posledovatel'noj, fil'tracionnoj jerarhizacij*, ACIL X, 2, 947—952.  
 607. VASILIU, EM., *Truth value and transformations*, ACIL X, 2, 595—599.  
 608. ZIMEK, R., *The semantic aspect in transformational grammar*, ACIL X, 2, 571—575.  
 609. \* \* \* *Mașina traduce din japoneză*, VN, 26, nr. 36, 1970, 3.



Vezi nr. 83, 88, 1438, 1452, 1819, 2265.

#### Recenzii

610. BOTEZ, GEORGE, *Pledoarie pentru o poetică matematică*, Cronica, 5, nr. 47, 1970, 10.  
 Vezi nr. 560.  
 611. CĂLINESCU, MATEI, *Poezie și entropie*, RLit, 3, nr. 36, 1970, 5.  
 Vezi și nr. 560.  
 612. IRIMIA, D., *Poetica matematică* [de Solomon Marcus], ConvLit, 1, nr. 8, 1970, 83—85.  
 Vezi și nr. 560.  
 613. LOUCKI, CR., WALL, E., *Vocabulary Building and Control Techniques* (Construcția și controlul vocabularelor). În *American Documentation*, 20, nr. 2, apr. 1969, p. 161—164, 3 ref., SCD, 12, nr. 1, 1970, 87—88.  
 614. MANOLESCU, NICOLAE, Solomon Marcus: *Poetica matematică*, Contemporanul, nr. 37, 1970, 3.  
 Vezi nr. 560.  
 615. MARCUS, SOLOMON, Seimour Ginsburg, *The Mathematical Theory of Context-Free Languages*, McGraw-Hill Book Company, New York, 1967, XIV + 232 p., RRMPA, 15, nr. 4, 1970, 643—644.

- MARCUS, S., Petr Sgall, Ladislav Nebeský, Alla Goralčiková and Eva Hajičiková, *A functional approach to syntax in generative description of language (Mathematical Linguistics and Automatic Language Processing No. 7)*, American Elsevier Publishing Company Inc., New York, 1969, VIII + 122 p., RRL, 16, nr. 1, 1971, 71–72.
7. MARCUS, S., A. V. Gladkij, I. A. Mel'čuk, *Elementy matematičeskoj lingvistiki*. Izd. „Nauka”, Moskva, 1969, 192 str., RRL, 16, nr. 1, 1971, 72–73.
8. MAȘEK, VICTOR, Solomon Marcus, *Poetica matematică*, Scinteia, 40, nr. 8586, 1970, 5. Vezi nr. 560.
9. M. N. R., Solomon Marcus: *Poetica matematică*, vst, 15, nr. 35, 1970, 10. Vezi nr. 560.
10. MOISIL, GR. C., Solomon Marcus, *Poetica matematică*, Cărți, noi, 13, nr. 6, 1970, 1. Vezi nr. 560.
- NADIN, MIHAI, *Forța și limita metalimbajului (Poetica matematică de SOLOMON MARCUS)*, Astra, 5, nr. 10, 1970, 8. Vezi nr. 560.
- RAICU, LUCIAN, Solomon Marcus, *Poetica matematică*, Flacăra, 19, nr. 43, 1970, 12. Vezi nr. 560.
3. ROMAN, ELIZA R. -C., Cros, J. -C., Gardin și F. Levy, *L'automation des recherches documentaires. Un modèle général „Le Syntol”*, 2<sup>e</sup> edition revue et augmentée. (Documentation et Information. Collection dirigée par Paul Poindron) Paris, Gauthier-Villars, 1968, scl, 22, nr. 1, 1971, 99–101.
4. SCHWARTZ, LIANA, Solomon Marcus, *Algebraic Linguistics; Analytical Models*. Academic Press, New York-London, 1967, RRL, 15, nr. 6, 1970, 602–604.
5. STATI, SORIN, *Un record dublu: Poetica matematică*, RLib, 23, nr. 8086, 22 oct., 1970, 2. Vezi nr. 560.
6. VAIDA DRAGOȘ, Sammet, Jean E. *Programming languages: History and fundamentals (Limbaje de programare; istoricul și bazele lor)*, Prentice-Hall, 1969, scd, 12, nr. 3, 1970, 248–249.
7. VLAD, ION, Solomon Marcus, *Poetica matematică*, Tribuna, 14, nr. 42, 1970, 2. Vezi nr. 560.
23. \* \* Solomon Marcus, *Poetica matematică*, Korunk, 29, nr. 12, 1970, 1925. Vezi nr. 560.

★

Vezi și nr. 91.

## IV. LIMBA ROMÂNĂ

## 1. GENERALITĂȚI

629. BUDAI-DELEANU, ION., *Scrieri lingvistice*, Text stabilit și glosar de Mirela Teodorescu. Introducere și note de Ion Gheție, București, Editura științifică, 1970, 215[–216] p. Vezi și nr. 650, 653, 991.
630. CAZACU, BORIS, *Interes crescând pentru limba și literatura română [Cursurile de la Sinaia]*, Munca, 26, nr. 7057, 25 iulie 1970, 7.
631. COPOIU, NICOLAE, *La universitatea din Petersburg, catedra de limba română*, MI, 4, nr. 6, 1970, 24.
632. COTEANU, I., DĂNĂILĂ, I., *Introducere în lingvistica și filologia românească. Probleme. Bibliografie*, București, Editura Academiei Republicii Socialiste România, 1970, 345[–347] p. Vezi și nr. 665.
633. GOLOPENȚIA-ERETESCU, SANDA, *Elemente de analiticitate în proverbele românești*, scl, 22, nr. 1, 1971, 5–24.
634. GRAUR, AL., *Scrieri de ieri și de azi*, București, Editura științifică, 1970, 280 p. Vezi și nr. 654, 656, 657.
635. GRAUR, ALEXANDRU, *Limba română, instrument de cultură [interviu de Liana Maxy]*, În: *IndrCult*, 23, nr. 8, 1970, 18–19.
636. GRAUR, ALEXANDRU, *A román nyelv fejlődésének mai tendenciái [Tendințele actuale ale dezvoltării limbii române]*, Korunk, 29, nr. 9, 1970, 1318–1322.
637. IORGOVICI, PAUL, *Observații de limbă românească prin... fecute. În Buda s-au tipărit la Crăiasca Universității Typografie. 1799, ȘcArd I, 235–245 [La cetitoriu și fragmente]*.

638. IVĂNESCU, GH., „*Limba română are flexibilitatea mătasei și duritatea oțelului* [interviu de Romulus Diaconescu], *Tribuna*, 14, nr. 32, 1970, 11.
639. MACREA, D., *Studii de lingvistică română*, București, Editura didactică și pedagogică, 1970, 255[–256] p.  
Vezi și nr. 647, 651, 652.
640. MACREA, D., *Mari lingviști străini cercetători ai limbii române*, *CL*, 15, nr. 1, 1970, 3–9.
641. MACREA, DIMITRIE, *Cuvinte românești în limbi străine*, *RLit*, 3, nr. 47, 1970, 10.
642. MANECA, CONSTANT, *Alcuni cenni per un programma di studi quantitativi sulla lingua rumena*, *RRL*, 15, nr. 5, 1970, 479–486.
643. POALELUNGI, GH., *Cîteva aspecte ale limbii și literaturii române la Universitatea Komenský din Bratislava (Slovacia)*, *RITL*, 19, nr. 1, 1970, 163–166.
644. ROJA, GHEORGHE CONSTANTIN, *Măestrîi ghiovăsirii românești*. Cu litere latinești, care sînt literele românilor cele vechi, spre polirea a toată ghinta românească cei din coace și cei din colo de Dunăre lucrată de... cetățeanul academicesc și candidatul clinicesc doftor în spitalul universității ungurești din Peșta. În Buda la crăiasca tipografie a universității ungurești. Anul 1809, ȘcArd II, 66–71 [*Cuvînt către români*].
645. VIȘAN, ANASTASIA, *Limba română în circuitul universal*, *vst*, 15, nr. 33, 1970, 12.



Vezi și nr. 54, 2241, 2242, 2243, 2244, 2248, 2252, 2253, 2254, 2255, 2257, 2262, 2263.

### Recenzii

646. CUCIUREANU, ȘT., Iorgu Iordan, *Scrieri alese*, București, Editura Academiei Republicii Socialiste România, 1968, 250 p., *ANL*, 20, 1969, 223–225.
647. DRAGOȘ, ELENA, Dimitrie Macrea, *Studii de lingvistică română*, Editura didactică și pedagogică, București, 1970, *STUBB*, 15, fasc. 2, 1970, 149–150.  
Vezi nr. 639.
648. GOGA ECATERINA, *Quelques ouvrages récents de linguistique roumaine et romane parus en Roumanie* (octobre 1968–1969), *Bul. SRLR*, 6, 1969, 99–105.
649. MANOLIU MANEA, MARIA, *Problemes de linguistique romane* [nr. 4, 1970, Copenhaga], *Contemporanul*, nr. 30, 1970, 8.
650. MĂRII, ION, Ion Budai-Deleanu, *Scrieri lingvistice*, Steaua, 21, nr. 9, 1970, 109–110.  
Vezi nr. 629.
651. MICU, D., D. Macrea, *Studii de lingvistică română*, *Scnteia*, 40, nr. 8578, 16 oct. 1970, 4.  
Vezi nr. 639.
652. MIHĂILĂ, G., D. Macrea, *Studii de lingvistică română*, *Contemporanul*, nr. 32, 1970, 8.  
Vezi nr. 639.
653. MIHĂILĂ, G., Ion Budai-Deleanu, *Scrieri lingvistice*, *Contemporanul*, nr. 36, 1970, 3.  
Vezi nr. 629.
654. MIHĂILĂ, G., Acad. Al. Graur, *Scrieri de ieri și de azi*, *Contemporanul*, nr. 45, 1970, 8.  
Vezi nr. 634.
655. POPESCU, ION, Ovid Densusianu, *Opere*, I, *ConvLit*, 1, nr. 1, 1970, 103–104.
656. POPESCU, ION, Al. Graur, *Scrieri de ieri și de azi*, *Cronica*, 6, nr. 6, 1971, 10.  
Vezi nr. 634.
657. ZUGUN, PETRU E., Al. Graur, *Scrieri de ieri și de azi*, *ConvLit*, 2, nr. 2, 1971, 89–90.  
Vezi nr. 634.

### 2. ISTORIA LINGVISTICII ROMĂNEȘTI

658. ARVINTE, V., *Conceptia lui A. Philippide cu privire la formarea limbii și a poporului român*, *AUI*, 16, 1970, 1–8.
659. BĂDESCU, DORINA, *Ion Budai-Deleanu*, *SR*, 22, nr. 6580, 26 aug. 1970, 2.
660. BUCUR, MARIN, *Propovedanie. Aniversare U.N.E.S.C.O. Petru Maior*, *Familia*, 6, nr. 2, 1971, 5, 19.
661. BULGĂR, GH., *Eminescu despre limbă*, *CLL*, [3], 1970, 9–25.

62. BULGĂR, GH., *Un comentariu eminescian despre sinonime*, Ateneu, 7, nr. 6, 1970, 4-5.
63. CAZACU, B., *Lingvistica românească în ultimii 25 de ani*, FD, 7, 1971, 9-49.  
Vezi și nr. 3.
64. ENGEL, KÁROLY, MÓZES, HUBA, *Contribuții maghiare la studiul vieții și al operei lui Ion Budai-Deleanu*, STUBB, 15, fasc. 2, 1970, 11-18; vezi și varianta prescurtată în limba maghiară în IS, 18, nr. 8, 1970, 294-298.
65. GRAUR, AL., *Lingvistică și filologie [pe marginea volumului Introducere în lingvistica și filologia românească de I. Coteanu și I. Dănăilă, 1970]*, RLIT, 4, nr. 4, 1971, 10.  
Vezi nr. 632.
66. GRECU, VICTOR V., *Probleme de limbă în revista „Amicul școlii”*, LucrȘt Oradea, 2, 1968, 135-151.
67. GRECU, VICTOR V., *Preocupările lingvistice ale lui Alexandru Papiu-Ilarian*, LL, 23, 1969, 155-168.
68. GRECU, VICTOR V., *Timotei Cipariu și latinismul*, LR, 19, nr. 6, 1970, 503-514.
69. IORDAN, IORGU, *Cicerone Poghirc se... apără* (LR, 2/1970), LR, 20, nr. 1, 1971, 81-85.
70. IRIMIA, D., *Structura gramaticală a limbii române în concepția lui Alexandru Philippipe*, AUI, 16, 1970, 35-45.
71. ISTRATE, G., *Moștenirea lui Petru Maior*, Cronica, 6, nr. 10, 1971, 8.
72. ISTRATE, G., *I. Budai-Deleanu (150 de ani de la moarte)*, Ateneu, 7, nr. 8, 1970, 13.
73. ISTRATE, GAVRIL, *Ion Budai-Deleanu*, Cronica, 5, nr. 36, 1970, 1, 7.
74. KERÉKES, GYÖRGY, *Éneke sosem sorvad el. Ion Budai-Deleanu halálának 150. évfordulójára*, Előre, 24, nr. 7092, 27 aug. 1970, 2.
75. MACREA, D., *Iosif Popovici*, CL, 15, nr. 2, 1970, 213-229.
76. MACREA, D., *Petru Maior - un precursor al lingvisticii românești*, RLIT, 4, nr. 8, 1971, 11.
77. MACREA, D., *Sextil Pușcariu, lingvist și scriitor*, RLIT, 4, nr. 11, 1971, 10.
78. MICU, IOAN, *Alecu Russo și fondul nostru latin*, AR, 33-40.
79. MITU, MIHAI, *Opera lui Ion Budai-Deleanu în contextul relațiilor culturale și științifice româno-slave*. Rezumatul tezei de doctorat. Universitatea din București. Institutul de limbi și literaturi străine. Facultatea de limbi slave, 1970, 22 p. [rotaprint].
80. MUNTEANU, ROMUL, *Studiu introductiv*, ȘcARD I, 5-47.
81. NAGY, B., *Les débuts de l'histoire de la grammaire roumaine*, ACIL X, 2, 255-260.
82. NETEA, VASILE, *Preocupările lingvistice și literare ale lui Vasile Popp*, LL, 25, 1970, 29-37.
83. OLÁH, TIBOR, *150 éve született Petru Maior. Egy évforduló margójára*, Új Élet, 14, nr. 4, 1971, 2.
84. PERVAİN, IOSIF, *Teoria circulației cuvintelor și Ioan Monorai*, LR, 19, nr. 3, 1970, 261-264.
85. PERVAİN, IOSIF și PROTASE, MARIA, *Petru Maior și Lexiconul de la Buda*, CL, 15, nr. 1, 1970, 11-22.
86. PIETREANU, FLORIN, *Ion Budai-Deleanu, spirit enciclopedic*, Tomis, 5, nr. 8, 1970, 7.
87. PIRU, AL., *Un grand érudit et homme de lettres: Ion Budai-Deleanu*, Roum, nr. 11, 1970, 56.
88. PIRU, AL., *150 de ani de la moartea lui Petru Maior*, Astra, 6, nr. 2, 1971, 5.
89. POPESCU TEIUȘAN, ILIE, NETEA, VASILE, *August Treboniu Laurian. Viața și activitatea sa*, București, Editura didactică și pedagogică, 1970, 302[-304] p.  
Vezi și nr. 702.
90. SMRČKOVA, JIŘINA, *Ioan Urban Jarnik, primul românist, romanist și albanolog ceh*, LR, 19, nr. 5, 1970, 435-441.
91. SUCIU, I. D., *În legătură cu Eftimie Murgu și cu obiectivitatea științifică*, LR, 19, nr. 5, 1970, 465-467.
92. ȘUTEU, FL., *Titu Maiorescu im Lichte der modernen Linguistik*, ACIL X, 2, 301-306.
93. TEODORESCU, AL., *Ion Budai-Deleanu*, Cronica, 5, nr. 51, 1970, 7, 8.
94. VALMARIN, L., *Criterii strutturalisti nel dizionario di Laurian e Massim*, ACIL X, 2, 275-278
95. \* \* \* *Timotei Cipariu*, ÎndrCult, 23, nr. 1, 1970, 65.



Vezi și nr. 629, 632, 634, 637, 644, 756, 1076, 1077, 1080, 1081, 1083, 1084, 1286, 1287, 1297, 1322, 1524.

#### Recenzii

696. ANGHEL, IOANA și BREBAN, VASILE, Mircea Sche, *Schiță de istorie a lexicografiei române, vol. II, de la 1880 pînă astăzi*, București, Editura științifică, 1969, 336 p., CL, 15, nr. 1, 1970, 179-181.

697. ANTONESCU, NAE, Iorgu Iordan, *Alexandru I. Philippide*, Steaua, **21**, nr. 4, 1970, 107—108.
698. BORGILĂ, MIRCEA, *Semnificația unei reeditări. Istoria sintaxei de Nicolae Drăganu în versiunea italiană*, Tribuna, **14**, nr. 32, 1970, 4.
699. BOTIȘ, VALERIA, Sextil Pușcariu „Călare pe două veacuri”, București, Editura pentru literatură, 1968, *LucrȘt Oradea*, [3], seria B, 1969, 503—505.
700. C. G., Alexandru Dușu: *Coordonate ale culturii românești în secolul al XVIII-lea*, FVL, **13**, nr. 2, 1970, 133.
701. CROHMĂLNICEANU, OV. S., Iorgu Iordan, *Alexandru I. Philippide*, RLit, **3**, nr. 27, 1970, 15.
702. GHEȚIE, CORIOLAN, *August Treboniu Laurian* [pe marginea cărții lui Ilie Popescu Teiușan și Vasile Netea], Familia, **5**, nr. 3, 1971, 3.  
Vezi nr. 689.
703. M. B., Iorgu Iordan, *Alexandru I. Philippide* (Editura științifică, 1970, 156 p.), Forum, **12**, nr. 9, 1970, 92.
704. MICU, EUGEN, Iorgu Iordan, *Alexandru I. Philippide*, Orizont, **21**, nr. 8, 1970, 85—86.
705. MIHĂILĂ, G., Mircea Seche, *Schiță de istorie a lexicografiei române de la origini pînă la 1880*. Vol. I, București, Editura științifică, 1966, 192 p., AUBSl, **18**, 1969, 161—163.
706. NICULESCU, ALEXANDRU, *Iorgu Iordan despre Alexandru Philippide*, Amfiteatru, **5**, nr. 6, 1970, 7.
707. PAUL, ZAM., Al. Dușu, *Coordonate ale culturii românești în secolul XVIII*, București, 1969, 398 p., MMS, **45**, nr. 7—9, 1969, 530—532.
708. POPA, MIRCEA, Iorgu Iordan, *Al. I. Philippide*, Tribuna, **14**, nr. 47, 1970, 2—3.
709. STĂNCULESCU, N., Alexandru Dușu, *Coordonate ale culturii românești în secolul XVIII*, București, 1968, Editura pentru literatură, 400 p., GB, **28**, nr. 5—6, 1969, 719—724.
710. TOMA, ELENA, M. Seche, *Schiță de istorie a lexicografiei române, vol. II, de la 1880 pînă astăzi*, București, Editura științifică, 1969, 334 p., SCL, **21**, nr. 6, 1970, 695—698.
711. VASILIU, G., Iorgu Iordan, *Alexandru I. Philippide*, Editura științifică, Buc., 1969, 156 l., NYIK, **14**, nr. 2, 1970, 385—386.
712. ZAMFIRESCU, DAN, *De la Robert Roesler la academicianul Iorgu Iordan*, [pe marginea cărții acad. Iorgu Iordan „*Alexandru Philippide*”], Săptămîna, nr. 3, 1970, 5.
713. \* \* \* Iorgu Iordan, *Alexandru I. Philippide*, Korunk, **29**, nr. 3, 1970, 456—457.

### 3. ISTORIA LIMBII

714. ARVINTE, VASILE, *Limite de vest a teritoriului romanizat de la baza limbii române*, ANL, **20**, 1969, 6—18.
715. ASAN, F. et CIOBANU, F., *À propos de l'évolution de la composition des mots en roumain*, ACIL X, **4**, 598—602.
716. AVRAM, ANDREI, *Sur le traitement roumain des voyelles latines accentuées précédées et suivies de consonnes nasales*, Bul. SRLR, **6**, 1969, 7—17.
717. BAFFI, M., *Giacomo Leopardi e la latinità del romeno*, ACIL X, **2**, 285—292.
718. BAHNER, WERNER, *Unele observații asupra trăsăturilor specifice ale lexicului în prima perioadă a istoriei limbii române*, LR, **20**, nr. 2, 1971, 141—149.
719. BARBORICĂ, ELENA, *Aspecte ale vocabularului juridic din secolul al XVII-lea*, AUBLLR, **18**, nr. 1, 1969, 41—46.
720. BĂRSĂNESCU, ȘTEFAN, *Pagini nescrise din istoria culturii românești (sec. X—XVI)*, București, Editura Academiei Republicii Socialiste România, 1971, 303 [—304] p.
721. BLAJOVICI, TRAIAN și POPESCU, RADU SP., *Lat. stella > rom. stea sau steauă?* *LucrȘt Oradea*, **1**, 1967, 399—401.
722. BOCHMANN, KLAUS, *Dezvoltarea vocabularului social-politic român între 1840 și 1850*, ACILFR XII, **1**, 869—873.
723. BOGDAN, M., *English loan-words in Romanian*, ACIL X, **4**, 741—745.
724. BOJAN, TEODOR, *Vechiul românesc isat și albanezul isat*, CL, **15**, nr. 1, 1970, 73—79.
725. BULGĂR, GH., *De la unitatea de limbă și cultură la unitatea politică a românilor*, AUBLLR, **18**, nr. 1, 1969, 7—12.
726. BULGĂR, GH., *Sursele franceze ale modernizării lexicului românesc*, Tribuna, **14**, nr. 34, 1970, 14.
727. CERNA-RĂDULESCU, A. I., „*Creșterea limbii românești și a patriei cinstire*” [400 de ani de la scrisoarea lui Neacșu din Cimpulung], Argeș, **5**, nr. 12, 1970, 1.

- CHELARU, VALENTIN GR., ȘOȘA, ELISABETA, *Éléments lexicaux de structure romane dans le premier document roumain original (1521)*, ACILFR XII, 1, 995—1010.
- GIOBANU, GH., Anton Pann și „românirea” cîntărilor bisericești. *La aniversarea a 175 de ani de la nașterea sa*, BO, 87, nr. 11—12, 1969, 1154—1160.
- CONSTĂINESCU, MIRON, DAICOVICIU, CONSTANTIN, DAICOVICIU, HADRIAN, LUNGU, TRAIAN, OPREA, ION, PASCU, ȘTEFAN, PETRIC, ARON, PORȚEANU, ALEXANDRU, SMĂRĂNDACHE, GHEORGHE, *Istoria României. Compendiu*, București, Editura didactică și pedagogică, [1970], 727 p.  
Vezi și nr. 806, 809, 812, 813.
- COPCEAG, DIMITRIE, *O problemă de metodă în studiul foneticii istorice*, SCL, 21, nr. 5, 1970, 583—592.
- COTEANU, I., *În legătură cu o recenzie* [G. Mihăilă, *Istoria limbii române* — vol. II, Contemporanul, nr. 18, 1970, 8], Contemporanul, nr. 20, 1970, 8.  
Vezi nr. 816.
- CRISTUREANU, A., *Les facteurs sociaux, politiques, culturels et économiques qui ont favorisé la modernisation des prénoms roumains aux XIX<sup>e</sup> et XX<sup>e</sup> siècles*, ACIL X, 4, 1111—1115.
- DAICOVICIU, C., *Conștiința originii noastre române*, Tribuna, 14, nr. 27, 1970, 1.  
Vezi și nr. 779.
- DAICOVICIU, C., *Tot despre conștiința originii noastre romane*, Tribuna, 14, nr. 28, 1970, 4; nr. 29, 1970, 4; nr. 30, 1970, 4; nr. 31, 1970, 4; nr. 32, 1970, 4; nr. 33, 1970, 4; nr. 34, 1970, 4; nr. 35, 1970, 4.  
Vezi și nr. 780.
- DAICOVICIU, C., *Observații privind romanizarea și continuitatea*, (I), Tribuna, 14, nr. 41, 1970, 4; (II), nr. 42, 1970, 4; (III), nr. 43, 1970, 4; (IV), nr. 44, 1970, 4; (V), nr. 45, 4; (VI), nr. 46, 1970, 4.
- DIACONESCU, ION, *Modul participii în limba română din secolele al XVI-lea, al XVII-lea și al XVIII-lea*, AUBLLR, 18, nr. 1, 1969, 25—39.
- DIACONESCU, TRAIAN S., *Elemente sintactice latine în cronică lui Grigore Ureche*, ANL, 20, 1969, 35—47.
- DIACONU, PETRE, *Cel mai vechi document epigrafic românesc* [interviu de Ion Hobană], RLit, 3, nr. 13, 1970, 23.
- DIMITRIU, C., *Vocabularul Cazaniei a doua a lui Coresi*, AUI, 16, 1970, 47—65.
- DJAMO-DIACONIȚĂ, LUCIA, *Elemente lexicale de origine italiană în limba documentelor slavo-române (sec XIV—XVI)*, SCL, 21, nr. 5, 1970, 577—582.
- DRIMBA, LUCIAN și POPESCU, RADU SP., *Probleme ale limbii române în revista „Lucașfăru”*, LucrȘt. Oradea, 1, 1967, 299—309.
- FLORESCU, VASILE, *Despre promovarea românei ca limbă literară* [pe marginea cărții lui P. P. Panaitescu, *Începuturile și biruința scrisului în limba română*], VR, 23, nr. 3, 1970, 49—57.
- FRÎNCU, C., *Cu privire la „Uniunea lingvistică balcanică”. Înlocuirea infinitivului prin construcții persoane în limba română veche*, ANL, 20, 1969, 69—116.
- FRÎNCU, C., *Conjunctivul perfect românesc. Privire diacronică*, SCL, 21, nr. 2, 1970, 205—227.
- GĂMULESCU, DORIN, *Contribuții la studierea elementelor de origine sîrbocroată ale vocabularului dacoromân. Rezumatul tezei de doctorat*. Universitatea din București. Institutul de limbi și literaturi străine. Facultatea de limbi slave, București, 1970, 19 p.
- GHEORGHIU, M. și SOLOMON, V., *Despre limba românească din textele biblice slavo-române. Cu referire la specificul adjectivelor românești în raport cu corespondentele lor slave*, BO, 88, nr. 5—6, 1970, 574—586.
- GHEȚIE, ION, *Modelul latin și unificarea limbii române literare*, Apulum, 7, nr. 2, 1969, 83—93.
- GHEȚIE, ION, *Cea mai veche atestare a cuvîntului săpun și raportul dintre psaltirile românești din secolul al XVI-lea*, LR, 19, nr. 3, 1970, 247—251.
- GHEȚIE, ION, *Un cuvînt cu înțeles obscur la Coresi : mereit*, LR, 19, nr. 5, 1970, 463—464.
- GHEȚIE, ION, *Contribuții la problema unificării limbii române literare. Momentul 1750*, LR, 20, nr. 2, 1971, 113—124.
- GIOSU, ȘTEFAN, *Elementul popular în opera lui Dimitrie Cantemir*, AUI, 16, 1970, 67—91.
- GIURESCU, CONSTANTIN C., *Din trecutul științei și tehnicii românești în secolele XV—XIX. I. Termenul generic „visteriu”*, Amfiteatru, 5, nr. 1, 1970, 3; II. *Pivele*, nr. 2, 1970, 3, 14.
- GRAUR, AL., *Substrat*, RLit, 3, nr. 34, 1970, 10.

755. GRECU, VICTOR V., *Lupta „Gazelei Transilvaniei” pentru drepturile limbii române*, LucrȘt Oradea, [3], seria B, 1969, 15—53.
756. GRECU, VICTOR V., *Timotei Cipariu și unitatea limbii*, Familia, 6, nr. 6, 1970, 12—13.
757. IANCU, VICTOR, *Morfologia adjectivului în dacoromâna comună*, LucrȘt Oradea, [3], seria B, 1969, 75—83.
758. ISTRATE, G., *Limba cronicarilor*, Ateneu, 8, nr. 1, 1971, 13.
759. IVĂNESCU, G., *Expresia ideilor „perfect” și „perfecție” în limba literară românească din epoca feudală*, MO, 22, nr. 5—8, 1970, 823—829.
760. KIRÁLY, FRANCISC, *Fonetica împrumuturilor românești de origine maghiară*. Rezumatul tezei de doctorat. Universitatea „Babeș-Bolyai” Cluj. Facultatea de filologie, Timișoara, 1970, 32 p.
761. KIRÁLY, F., *Fonetica istorică și împrumuturile lexicale (În legătură cu e- (ă) > a- în împrumuturile românești de origine maghiară)*, SCL, 21, nr. 3, 1970, 367—373.
762. KLEIN, SAMUEL, *Scurtă cunoștință a istoriei românilor*, ȘcArd I, 150—184 [fragmente].
763. LINȚA, ELENA, *Observations morphologiques concernant les noms d'origine polonaise en vieux roumain*, RRL, 15, nr. 5, 1970, 475—477.
764. MACREA, DIMITRIE, *Începuturile scrisului în limba română*, RLit, 3, nr. 33, 1970, 10.
765. MACREA, D., *Influența franceză în vocabularul limbii române*, RLit, 3, nr. 39, 1970, 10.
766. MACREA, D., *Unitatea limbii române*, RLit, 3, nr. 46, 1970, 10.
767. MACREA, D., *Latin și romanic în limba română*, Tomis, 5, nr. 8, 1970, 15.
768. MACREA, D., *Latinitatea limbii române*, Tribuna, 14, nr. 43, 1970, 14.
769. MACREA, D., *Transilvania și limba română literară*, RLit, 4, nr. 1, 1970, 10.
770. MACREA, D., *Limbă și continuitate*, RLit, 4, nr. 3, 1971, 10.
771. MACREA, D., *Cuvinte dacice*, RLit, 4, nr. 7, 1971, 10.
772. MAIOR, PETRU, *Dialog pentru începutul limbii română Întră nepot și unchiu*, ȘcArd III, 174—189 [fragment].
773. MAIOR, PETRU, *Dissertație Pentru începutul limbii românești*, ȘcArd II, 214—225.
774. MANECA, C., *La fréquence des mots et l'histoire de la langue roumaine*, ACIL X, 4, 477—481.
775. MAZILU, DAN HORIA, *Cîteva adjective românești de origine ucraineană*, AUBSI, 18, 1969, 65—73.
776. MIHĂILĂ, G., *Contribution à l'étude du calque linguistique d'après les textes bilingues slavo-roumains du XVI<sup>e</sup> siècle*, ACIL X, 2, 459.
777. MIHĂILĂ-SCĂRLĂTOIU, ELENA, *Le futur périphrastique dans les textes roumains et slavo-roumains des XV<sup>e</sup> et XVI<sup>e</sup> siècles*, RESEE, 8, nr. 1, 1970, 85—108.
778. MUNTEANU, ȘTEFAN, *Structura populară și structura modernă în evoluția limbii române literare*, CL, 15, nr. 2, 1970, 323—335.
779. PAPACOSTEA, ȘERBAN, *Însemnări pentru o clarificare* [răspuns la articolul lui C. Daicovicu: *Conștiința originii noastre romane*, Tribuna, 14, nr. 27, 1970, 1], Tribuna, 14, nr. 31, 1970, 15.  
Vezi nr. 734.
780. PAPACOSTEA, ȘERBAN, *Conștiința originii romane: însemnări pentru o clarificare* [pe marginea articolului lui C. Daicovicu: *Tot despre conștiința originii noastre romane*, Tribuna, 14, nr. 31, 32, 1970], Tribuna, 14, nr. 44, 1970, 7.  
Vezi nr. 735.
781. PĂRNUȚĂ, GH., *Preocupări pentru studiul limbii române în Țara Românească în sec. XVII—XIX (prima jumătate)*, AUBLLR, 18, nr. 1, 1969, 13—24.
782. PETROVICI, E., *L'hiatus au cours de l'évolution phonétique du roumain*, ACILFR XII, 1, 377—380.
783. PIRU, AL., *Istoria literaturii române vechi. I. Perioada veche*, ediția a treia revăzută, Ministerul Învățămîntului, Universitatea București, Editura didactică și pedagogică, București, 1970, 484 p.; II. *Perioada premodernă*, ediția a doua revăzută, Ministerul Învățămîntului, Universitatea București, Editura didactică și pedagogică, București, 1970, 416 p.  
Vezi și nr. 805.
784. ROBCIUC, I., *Rumynsko-ukrainskie fonetičeskie interferencii*, ACIL X, 4, 855—860.
785. ROSETTI, AL., *Etymologica. Note critiche* [pe marginea unor afirmații din cartea lui I. I. Russu: *Limba traco-dacilor*, 1970], SCL, 21, nr. 5, 1970, 513—515.  
Vezi și nr. 789.
786. ROSETTI, AL., *Despre diftongarea vocalelor e și o în limba română*, FD, 7, 1971, 119—121.
787. RUSSU, I. I., *Elemente autohtone în limba română. Substratul comun româno-albanez*, București, Editura Academiei Republicii Socialiste România, 1970, 269[—272] p.  
Vezi și nr. 801, 807, 815, 824, 830, 832.



- RUSSU, I. I., *Despre elementele traco-dace în limba română* [răspuns la articolul acad. Al. Rosetti, *Etymologica. Note critice*, SCL, 21, nr. 5, 1970, 513—515], *Tribuna*, 15, nr. 12, 1971, 14.  
Vezi nr. 785.
- RUSU, GR., *Sistemul fonologic al limbii române din secolele al IX-lea—al XV-lea*, CL, 15, nr. 2, 1970, 337—349.
- SMRČKOVA, J., *Remarque sur l'interpénétration des systèmes grammaticaux roumain et slave dans les premiers monuments roumains traduits*, ACIL X, 4, 849—853.
- STOICOVICI, OLGA, *Limba documentelor slavo-moldovenești de la sfârșitul sec. al XIV-lea și din prima jumătate a sec. al XV-lea*. Rezumatul tezei de doctorat. Universitatea din București. Institutul de limbi și literaturi străine. Facultatea de limbi slave, 1970, 29 p. [rotaprint].
- STRUNGARU, DIOMID, *Aspectul arhaic și componența istorică a vocabularului limbii române din secolul al XVII-lea*, *LucrȘt Constanța*, 1970, 89—95.
- SINCAI, GEORGE, *Epistola Georgii Sinkai de eadem ad Spectabilem et Clarissimum virum Ioannem de Lipszky, Capitanevm Caesareo-Regii Regiminis Equestris Hvngarici... Budae, Typis Regiae Vniversitatis Pestanae 1804*, ȘcARD I, 317—328.
- ȘTEFAN, ION, *Modelul latin al declinării unor substantive neologice în scrieri din a doua jumătate a secolului al XIX-lea*, LR, 19, nr. 6, 1970, 515—521.
- ȘUTEU, FLORA, *Istoria semnului grafic ă în scrierea românească*, LR, 20, nr. 2, 1971, 187—191.
- TEODORESCU, VASILE, *Despre construirea terminologiei sportive românești (secolul al XIX-lea)*, ACILFR XII, 1, 1031—1036.
- TUĐOSE, CLAUDIA, *Vocabularul fundamental al limbii române vechi*, SL, 119—164.
- VASILIU, E., *Quelques remarques phonologiques sur l'évolution du lat. [Ā] en roumain*, Bul. SRLR, 6, 1969, 85—90.
- WITTOCH, ZDENĚK, *La terminologie des animaux aquatiques (d'origine slave) en roumain*, ACILFR XII, 1, 1011—1015.
- \* \* \* *Bibliografia istorică a României, I. 1944—1969. Bibliografie selectivă*. Autori: Ioachim Crăciun, Gheorghe Hristodol, Marcel Știrban, Ludovic Báthory, Gheorghe Iancu, Gelu Neamțu, Gheorghe Dumitrescu, Academia de Științe Sociale și Politice a Republicii Socialiste România. Institutul de istorie și arheologie Cluj, București, Editura Academiei Republicii Socialiste România, 1970, 386[—387] p.



Vezi și nr. 47, 54 bis, 550, 658, 668, 842, 1097, 1400, 1692, 1961, 1967, 1979, 1980.

#### Rezerzii

801. ARICESCU, A., *Elemente autohtone în limba română*, de I. I. Russu, *Tomis*, 5, nr. 6, 1970, 16.  
Vezi nr. 787.
802. BORCEA, CLEOPATRA, P. P. Panaitescu: *Introducere la istoria culturii românești*, Editura științifică, 1969, 398 p., *StIst*, 15, 1970, 269—271.
803. CAZACU, BORIS, *Fondul romanic al limbii române*, *Tribuna*, 14, nr. 43, 1970, 7.
804. CAZACU, MATEI, *Pe marginea lucrării lui P. P. Panaitescu [Introducere la istoria culturii românești, 1969]*, *Studii*, 23, nr. 2, 1970, 371—378.
805. CÎNDROVEANU, HRISTU, Al. Piru, *Istoria literaturii române* [ed. II revăzută în 2 vol., 1970], *Tomis*, 6, nr. 3, 1971, 4.  
Vezi nr. 783.
806. CURTICĂPEANU, V., *O nouă carte de istoria României [Istoria României. Compendiu]*, *Contemporanul*, nr. 27, 1970, 8.  
Vezi nr. 730.
807. DAN, ILIE, I. I. Russu: *Elemente autohtone în limba română*, *Cronica*, 5, nr. 46, 1970, 10.  
Vezi nr. 787.
808. E. S., Marius Sala, *Contribuții la fonetica istorică a limbii române*, *FVL*, 13, nr. 2, 1970, 134—135.

809. FAUR, VIOREL, *Istoria României. Compendiu*, Familia, 6, nr. 8, 1970, 15.  
Vezi nr. 730.
810. GRIGORAȘ, N., I. D. Lăudat, *Istoria literaturii române vechi. Partea a III-a*, București, Editura didactică și pedagogică, 1968, 156 p. în 8°, AnIst. Iași, 7, 1970, 415—416.
811. GRIGORAȘ, N., P. P. Panaitescu, *Introducere în istoria culturii românești*, București, Editura științifică, 1969, 400 p. în 8° + 36 pl. în afara textului, AnIst. Iași, 7, 1970, 405—406.
812. IONAȘCU, ION, M. Constantinescu, C. Daicoviciu, Șt. Pascu, *Istoria României. Compendiu*, RRI, 9, nr. 6, 1970, 1001—1007.  
Vezi nr. 730.
813. MAIOR L., *Un compendiu de istorie a României*, Tribuna, 14, nr. 25, 1970, 6.  
Vezi nr. 730.
814. M[IHĂESCU], H. I. Coteanu, *Morfologia numelui în protoromână (româna veche) (La morphologie du nom en protoroumain (roumain commun))*. Bucarest, Ed. Academiei, 1969, 160 pp., RESEE, 8, nr. 2, 1970, 396.
815. M[IHĂESCU], H., I. I. Russu, *Elemente autohtone în limba română. Substratul comun româno-albanez (Éléments autochtones dans la langue roumaine. Le substrat commun roumaino-albanais)*. Ed. Academiei, Bucarest, 1970, 270 pp., RESEE, 8, nr. 4, 1970, 750—751.  
Vezi nr. 787.
816. MIHĂILĂ, G., *Istoria limbii române — vol. II*, Contemporanul, nr. 18, 1970, 8.  
Vezi nr. 732.
817. MIHĂILĂ, G., *Studii de istoria limbii române literare — secolul al XIX-lea*, Contemporanul, nr. 27, 1970, 8.
818. MIRCEA, ION-RADU, Damian P. Bogdan, *L'œuvre de Constantin-Cyrille et de son frère Méthode en Roumanie*; Idem, *La vie et l'œuvre des frères Constantin-Cyrille et Méthode*, tirages à part de l'ouvrage commémoratif publié par la Faculté de Théologie de L'Université de Salonique sous le titre Κυρίλλου και Μεθοδίου ἐπὶ τῆς 1100 ἐτηρίδι, II<sup>e</sup> volume, Thessalonique, 1968. RESEE, 8, nr. 3, 1970, 570—571.
819. MIRONOVICI, R., P. P. Panitescu, *Introducere în istoria culturii românești*, București, 1969, MMS, 46, nr. 3—6, 1970, 336—338.
820. MİRZA, CL., Em. Vasiliu, *Fonologia istorică a dialectelor dacoromâne*, București, Editura Academiei Republicii Socialiste România, 1968, 201 p., LR, 19, nr. 3, 1970, 271—275.
821. PAUL, ZAM, George Ivașcu: *Istoria literaturii române*, București, 1969, 630 p., MMS, 45, nr. 10—12, 1969, 686—688.
822. POPESCU, RADU, Marius Sala, *Contribuții la fonetica istorică a limbii române*, Familia, 6, nr. 6, 1970, 3.
823. POPESCU, RADU SP., H. Mihăescu, *Influența grecească asupra limbii române pînă în secolul al XV-lea*, București, Edit. Acad. R.S. România, 1966, 227/228 p., LucrȘt. Oradea, 1, 1967, 415—419.
824. SARAMANDU, NICOLAE, *Cercetări despre substrat [pe marginea cărții lui I. I. Russu Elemente autohtone în limba română. Substratul comun româno-albanez]* Contemporanul, nr. 8, 1971, 8—9.  
Vezi nr. 787.
825. STĂNCULESCU, IOAN F., Eugen Stănescu, *Numele poporului român și primele tendințe ume-niste interne în problema originii și continuității*, în „Studii”, tom. 22 (1969), nr. 2, p. 189—206, GB, 28, 9—10, 1969, 1131—1132.
826. STĂNCULESCU, N., I. D. Lăudat, *Istoria literaturii române vechi, partea a III-a*, Editura didactică și pedagogică, București, 1968, 156 p., GB, 29, nr. 3—4, 1970, 414—419.
827. TRĂPCEA, TH. N., P. P. Panaitescu: *Introducere la istoria culturii românești*, Orizont, 21, nr. 8, 1970, 86—88.
828. VASILIU, EM., Marius Sala, *Contribuții la fonetica istorică a limbii române*, București, Editura Academiei Republicii Socialiste România, 1970, 193 p., SCL, 21, nr. 4, 1970, 500—504.
829. VINTILĂ-RĂDULESCU, IOANA, Academia Republicii Socialiste România, *Istoria limbii române*, volumul II, Bucarest, 1969, 464 p., RRL, 16, nr. 1, 1971, 69—71.
830. VRACIU, A., I. I. Russu, *Elemente autohtone în limba română. Substratul comun româno-albanez*, Editura Academiei Republicii Socialiste România, București, 1970, 267 p., SCL, 22, nr. 1, 1971, 85—92.  
Vezi nr. 787.

81. VRACIU, A., *Istoria limbii române*, vol. II, București, Editura Academiei Republicii Socialiste România, 1969, 464 p., LR, 19, nr. 5, 1970, 489—498.
82. \* \* I. I. RUSU, *Elemente autohtone în limba română (Substratul comun român-albanez)* (Editura Academiei Republicii Socialiste România, București, 1970, 270 p.), Forum, 12, nr. 9, 1970, 93.  
Vezi nr. 787.
83. \* \* *Istoria limbii române* [vol. II], Munca, 26, nr. 6911, 3 febr. 1970, 2.

## 4. DIALECTOLOGIE

## a. Generalități

Vezi nr. 449, 1073.

## b. Graiurile dacoromâne

84. ARVINTE, VASILE, *Atlasul lingvistic al Moldovei și Bucovinei (ALMB)*, ANL, 21, 1970, 5—13.
85. ARVINTE, V., [interviu despre Atlasul lingvistic al Moldovei și Bucovinei în curs de elaborare de Al. Pascu], Cronica, 5, nr. 20, 1970, 10.
86. BERCA, EUGEN, *Observații asupra graiurilor din Checea (județul Timiș)*, LR, 20, nr. 1, 1971, 61—67.
87. BIDIAN, V., *Observații asupra frazei în graiurile din Oltenia. I. Coordonarea*, CL, 15, nr. 1, 1970, 97—103.
88. BOJAN, MARIA, *Numiri populare românești pentru Calea Lactee*, CL, 15, nr. 1, 1970, 63—71.
89. CONSTANTINESCU, GH., *Aspecte ale graiului din comuna Miloșești, Județul Ialomița (partea I)*, FD, 7, 1971, 141—158.
90. CONȚIU, MIHAI, *Observații asupra accentuării formelor verbale în graiurile oltenești*, FD, 7, 1971, 159—172.
91. DUMITRĂCEL, STELIAN, *Influența limbii literare asupra graiurilor populare românești. Premise*, ANL, 20, 1969, 117—131.
92. FRÂNCU, C., *Cu privire la vechimea a două inovații în flexiunea verbală, comune dialectelor limbii române*, FD, 7, 1971, 179—188.
93. GHEȚIE, ION, *În legătură cu durificarea africatelor ȕ și Ȟ în Maramureș*, LR, 20, nr. 1, 1971, 99—102.
94. GREGORIAN, MIHAIL, *Graiul din Oltenia nord-vestică și Bănatul răsăritean. Fonetica. Hărțile dialectologice (I)*, LL, 23, 1969, 135—154; (II), 24, 1970, 189—206.
95. GRECU, DOINA, *Aspecte ale graiului în scrisori*, CL, 15, nr. 1, 1970, 30—34.
96. GREGORIAN, MIHAIL, *Texte folclorice-dialectale din Oltenia nord-vestică (I)*, FD, 7, 1971, 269—286.
97. IANCU, V., *La palatalisation des consonnes dentales — Critérium de répartition dialectale en dacoroumain*, ACIL X, 2, 175—181.
98. IONESCU-RUXĂNDOIU, LILIANA, *Schiță de tipologie a graiurilor din Moldova (pe baza regulilor fonologiei nivelului cuvântului)*. Rezumatul tezei prezentate pentru obținerea titlului de doctor în științe filologice. Universitatea București. Facultatea de limbă și literatură română, 1970, 18 p. [rotaprint].
99. IONESCU, LILIANA, *Typological remarks on dialects spoken in Moldavia*, RRL, 15, nr. 4, 1970, 389—400.
100. IONICĂ, I., *À propos de la palatalisation des labiales (d'après les données du NALR-Oltenia)*, ACIL X, 2, 131—139.
101. ISTRATE, G., și TURCULEȚ, A., *Cercetări dialectale în județul Bistrița—Năsăud*, FD, 7, 1971, 189—227.
102. MARIN, MARIA, *În legătură cu o formă muntească de perfect simplu*, FD, 7, 1971, 317—318.
103. MĂRUȘCA, NICOLAE, *Graiul comunei Borod. Consonantismul, lexicul și onomastica*, CLL, [3], 1970, 31—79.

854. NEIESCU, P., *L'Atlas linguistique roumain régional. Préliminaires de l'Atlas linguistique du Banat*, ACIL X, 2, 31–35.
855. PETROVICI, EMIL, *Studii de dialectologie și toponimie*. Volum îngrijit de I. Pătruț, B. Kelemen, I. Mării, București, Editura Academiei Republicii Socialiste România, 1970, 339 p.  
Vezi și nr. 867.
856. POP, GHEORGHE, *Unele probleme de morfologie în elementele neologice pătrunse în graiul maramureșan*, FD, 7, 1971, 229–232.
857. POPESCU, RADU SP., *Graiul din nordul Gorjului. Observații asupra unor fonetisme*, LucrȘt Oradea, 2, 1968, 129–134.
858. POPESCU, RADU SP., *O urmă de rotacism în Crișana*, LucrȘt Oradea, [3], seria B, 1969, 526–527.
859. POPESCU, RADU SP., *Rostirile pl'op, pl'ută etc.*, LR, 19, nr. 3, 1970, 239–240.
860. PURDELA, MARIA-LUIZA, *Contribuție la studiul unui fenomen fonetic românesc dialectal: ă protonic > a*, CL, 15, nr. 2, 1970, 265–269.
861. ROSETTI, AL., *Dr. doină*, SCL, 21, nr. 3, 1970, 273–274.
862. RUSU, GRIGORE ȘI BIDIAN, VIOREL, *Texte dialectale din Munții Apuseni (comuna Ocolitș, Județul Alba)*, FD, 7, 1971, 287–304.
863. RUSU, VALERIU, *Dr. pedestru*, SCL, 21, nr. 4, 1970, 491–493.
864. VULPE, MAGDALENA, *Notes sur les propositions subordonnées dans les textes dialectaux roumains*, RRL, 15, nr. 3, 1970, 251–259.
865. VULPE, MAGDALENA, *Observații cantitative asupra subordonării în frază în textele dialectale*, FD, 7, 1971, 245–267.
866. \* \* \* *Noul atlas lingvistic pe regiuni. Olenia, II*. Academia Republicii Socialiste România. Centrul de cercetări fonetice și dialectale, București, Editura Academiei Republicii Socialiste România, 1970, XI + 315 p.  
Vezi și nr. 873.



Vezi și nr. 971, 1412.

#### Recenzii

867. BORGILĂ, MIRCEA, *Emil Petrovici — dialectolog și toponomast* [pe marginea volumului: *Studii de dialectologie și toponimie*, 1970], Tribuna, 15, nr. 7, 1971, 13.  
Vezi nr. 855.
868. BRÂNCUȘ, GR., *Glosar dialectal. Olenia*, București, Editura Academiei R.S.R., 1967, XLVIII + 130 p., LR, 19, nr. 5, 1970, 477–478.
869. FLOREA, ION, *Noul atlas lingvistic român pe regiuni, Olenia, I*, București, Editura Academiei R.S. România, 1967, 196 p., ANL, 20, 1969, 252–256.
870. FRĂȚILĂ, I., *Atlasul lingvistic român pe regiuni. Maramureș* (Academia Republicii Socialiste România. Filiala Cluj. Institutul de lingvistică și istorie literară), vol. I, București, Editura Academiei R.S. România 1969, XLVI p. + 245 hărți, AUT, 7, 1969, 269–274.
871. IONICĂ, ION, *Atlasul lingvistic român*, partea a II-a (ALR II) serie nouă, vol. VI, Editura Academiei Republicii Socialiste România, 1969, FD, 7, 1971, 319–320.
872. ȚĂRA, VASILE, *Atlasul lingvistic român pe regiuni (Maramureș)*, vol. I, Editura Academiei, R.S. România, 1969, Orizont, 21, nr. 2, 1970, 99–100.
873. \* \* \* *Noul Atlas lingvistic român pe regiuni — Olenia II* (Editura Academiei, 1970, 320 p.), Forum, 12, nr. 6, 1970, 94.  
Vezi nr. 866.



Vezi și nr. 340.

## c. Aromână

- CARAGIANI, GHEORGHE, *Propoziția subiectivă în textele vechi aromâne*, FD, 7, 1971, 131–140.  
 MĂRII, I., *Note lexicale, Cuvinte aromâne în Atlasul lingvistic român (I)*, CL, 15, nr. 1, 1970, 35–46. (II), nr. 2, 1970, 253–264.  
 MĂRII, I., e- în dialectul aromân, SCL, 21, nr. 6, 1970, 689–691.  
 POPESCU, RADU SP., *Cu privire la č > ʧ și la ġ > dz(z) în dialectele aromân și meglenoromân*, CL, 15, nr. 1, 1970, 47–50.  
 SARAMANDU, N., *Le système des formes verbales composées en aroumain*, ACIL X, 4, 323–330.  
 SARAMANDU NICOLAE, *Considerații asupra sistemului fonologic al graiului românesc din Crușova – Macedonia (R. S. F. Iugoslavia)*, SCL, 21, nr. 4, 1970, 465–471.  
 ȘANDRU, D., *Cu privire la structura lexicală a aromânei*, ACILFR XII, 1, 1017–1024.

## Recenzii

- AVRAM, ANDREI, Matilda Caragiu-Marioțeanu, *Fono-morfologie aromână. Studiu de dialectologie structurală*, București, Editura Academiei Republicii Socialiste România, 1968, 220 (–221) p., SCL, 21, 1970, 597–610.

## d. Istroromână

- TEKAVČIČ, PAVAO, *Caratteristiche del sistema fonematico dignanese*, ACILFR XII, 1, 419–423.  
 TEKAVČIČ, PAVAO, *Sulla molteplicità dei riflessi delle vocali latine nei dialetti istroromanzi*, RRL, 15, nr. 3, 1970, 223–240.

## e. Meglenoromână

Vezi nr. 877.

## f. Româna peste hotare

- NESTORESCU, VIRGIL, *Stadiul actual al palatilizării labialelor în graiul-românești din regiunea Vidin (R. P. Bulgaria)*, SCL, 22, nr. 1, 1971, 41–50.  
 NESTORESCU, VIRGIL, *Contacte lingvistice româno-bulgare (pe baza datelor unui grai românesc din R. P. Bulgaria)*, StSI, 2, 1971, 109–124.

## 5. FILOLOCIE

- ANGHELESCU, MIRCEA, *Ion Budai-Deleanu-filolog*, RB, 23, nr. 8, 1970, 500–501.  
 ANGHELOVICI, ELISABETA, *Un catalog de librărie din București din prima jumătate a secolului al XIX-lea, „București,”* 5, 1967, 208–225.  
 BASARAB, NEAGOE, *Învățăturile lui ... către fiul său Theodosie*, Text ales și stabilit de Florica Moisil și Dan Zamfirescu. Cu o nouă traducere a originalului slavon de Gh. Mihăilă. Studiu introductiv și note de Dan Zamfirescu și Gh. Mihăilă, București, Editura Minerva, 1970, 426 p.  
 Vezi și nr. 990, 993, 1000, 1002, 1028, 1031, 1032.  
 BINDER, PAVEL și HUTTMANN, ARNOLD, *Între istorie și filologie. [I] Mediul cultural românesc al Brașovului în epoca coresiană*, LR, 20, nr. 1, 1971, 3–20; II, *O ipo-*

- teză privind caracterul patronajului exercitat de juzii Braşovului asupra tipografiei coresiene, ib., nr. 2, 1971, 125-130.
890. BUDAI-DELEANU, ION, *Serieri inedite*. Ediție îngrijită, studiu introductiv, note și comentarii de Iosif Pervain, Cluj, Editura Dacia, 1970, 136 p.  
Vezi și nr. 991, 1001, 1018.
891. BULAT, TOMA, G., *O carte bisericească pentru Banat tipărită la Iași, în anul 1765*, MB, 20, nr. 1-3, 1970, 138-144.
892. BULGAR, GH., *Cultura filologică*, RLit, 3, nr. 38, 1970, 31.
893. BUNEA, VICTOR H., *Un manuscris din Caransebeș în biblioteca națională din Viena*, MB, 20, nr. 1-3, 1970, 145-152.
894. CARDAȘ, GH., *Odiseea celui mai vechi manuscris inedit al cronicii lui Grigore Ureche*, MO, 22, nr. 5-8, 1970, 567-586.
895. CÂNDEA, VIRGIL, *Letopisețul Țării Românești (1292-1664) în versiunea arabă a lui Macarie Zaim*, Studii, 23, nr. 4, 1970, 673-680.
896. CÂNDEA, VIRGIL, *Dimitrie Cantemir un ambasador al spiritualității române. Manuscrise din epocă în limba arabă*, Știința, 40, nr. 8633, 10, dec. 1970, 4.
897. CEBUC, ALEXANDRU, C. A. *Rosetti - tipograf, editor și librar*, „București”, 7, 1969, 67-80.
898. CERNOVODEANU, PAUL, *Cronograful Mitropolitului Dimitrie al Rostovului în Țările Române*, MO, 22, nr. 5-8, 1970, 692-704.
899. CHIȚIMIA, ION C., *Din vechea răsplindire a cărții românești în Țara Oltului*, MO, 22, nr. 5-8, 1970, 533-542.
900. CIOTLOȘ, ION, *Tipografia de la Snagov, Antim Ivireanu*, SR, 22, nr. 6547, 17 iul. 1970, 2.
901. CONSTANTINESCU, D., *Documente moldovenești din secolele XV-XVII*, AnIst, Iași, 7, 1970, 335-352.
902. COSMA, AUREL, *Prima revistă literară românească* Orizont, 21 nr.4, 1970, 96.
903. CURTICĂPEANU, DOINA, *Ieroglife în ... Istoria ieroglifică*, Tribuna, 14, nr. 53, 1970, 6.
904. DAVID, P. I., *Un ecumenist al secolului al XVI-lea, umanistul Nicolae Otahul*, GB, 28, nr. 7-8, 1969, 909-930.
905. DEMÉNY, L., *Le livre et l'imprimerie roumaines au XVI<sup>e</sup> siècle*, RRH, 9, nr. 4, 1970, 625-639.
906. DEMÉNY, LUDOVIC, *Où en est-on dans la recherche concernant les débuts de l'imprimerie en langue roumaine?*, RESEE, 8, nr. 2, 1970, 241-267.
907. DIMA-DRĂGAN, CORNELIU, *Antim Ivireanu menționat și editat de Montfaucon*, Ateneu, 7, nr. 9, 1970, 6.
908. DUMITRESCU, DAN, *Maestrul tiparelor [Macarie]*, MI, 4, nr. 4, 1970, 28, 31.
909. D[UȚU], A[LEXANDRU], *Beiträge zur rumänischen Philologie*. Herausgegeben von Werner Bahner, Berlin, Akademie Verlag, 1968, 209, p., RESEE, 8, nr. 1, 1970, 168.
910. EDROIU, NICOLAE, *Editarea de cronici bizantine în România*, stubbhist, 16, fasc. 1, 1971, 125-127.
911. FASSEL, LUMINIȚA, *Torquato Tasso nelle traduzioni di Ion Heliade-Rădulescu e Aron Denusianu*, Bul. SRLR, 6, 1969, 51-59.
912. FILIP, MIRCEA, *Cartea românească veche în biblioteca lui G. T. Kirileanu*, Bacău, 1970, 195 p.  
Vezi și nr. 1027.
913. GHIȚĂ, FLOREA, *Precizări în legătură cu paternitatea romanului „Donjuanii din București”*, „București”, 5, 1967, 80-99.
914. GRIGORAȘ, N., *Cazania lui Varlaam*, Cronica, 5, nr. 29, 1970, 10.
915. IONESCU, DIMITRIE GH., *Cartea românească și vechi bibliotecă în orașul și județul Buzău: 1431-1700*, GB, 28, nr. 7-8, 1969, 835-843.  
Vezi și nr. 1049.
916. ISTRATE, G., *350 de ani de la prima traducere cunoscută a Alexandriei*, Ateneu, 7, nr. 9, 1970, 13.
917. JAKÓ, SIGISMUND, *Începuturile fabricării hirtiei în țara noastră. (I) Morile de hirtie din Brașov și Cluj în secolul al XVI-lea*, RB, 23, nr. 3, 1970; (II) *Moara de hirtie din Sibiu și problemele fabricării hirtiei în Moldova în secolul al XVI-lea*, nr. 6, 1970, 367-373.
918. JAKÓ, SIGISMUND, *Pe urmele catehismului românesc din anul 1544*, RB, 23, nr. 11-12, 1970, 716-720.
919. KARA, I., *Texte umaniste în bibliotecile românești din secolul XVI*, Cronica, 5, nr. 36, 1970, 11.

90. MACOVEI, Z., *Vasile Gh. Pop, O primă istorie a literaturii române* [1875—1876], *LucrȘt Oradea*, [3] seria B, 1969, 505—511.
91. MAIOR, PETRU, *Dissertație Pentru Literatura cea veche a Românilor*, ȘcArd II, 225—235 [fragmente].
92. MANOLACHE, TEODOR N., *Prof. Dan Simonescu despre unele probleme în legătură cu literatura română veche*, mo, 21, nr. 7—8, 1969, 635—636.  
Vezi nr. 962.
93. MAREȘ, ALEXANDRU, *Note despre Coresi*, LR, 19, nr. 3, 1970, 253—259.
94. MAREȘ, ALEXANDRU, *O ediție brașoveană din secolul al XVI-lea a unei cărți venețiene*, LR, 19, 1970, 523—532.
95. MAREȘ, ALEXANDRU, *Un capitol din istoria tiparului românesc din secolul al XVI-lea: tipărițiile ieromonahului Lavrenție*, scl, 21, nr. 6, 1970, 645—667.
96. MAREȘ, ALEXANDRU, *Un fragment românesc de Moltivencie din secolul al XVI-lea?*, LR, 20, nr. 2, 1971, 131—139.
97. MARICA, GEORGE EM., *130 de ani de la apariția Gazetei de Transilvania (1838—1968)*, *Tribuna*, 14, nr. 51, 1970, 14.
98. MICU, EMIL, *Brașovul, primul centru editorial al calendarelor în limba română (1731—1739)*, *Astra*, 4, nr.1, 1971, 5.
99. MIHAIL, PAUL, *Alte acte românești de la Constantinopol*, *AnIst. Iași*, 7, 1970, 353—356.
100. MIHĂILĂ, G., *Epilogul unei vechi controverse istorice „Învățăturile lui Neagoe Basarab către fiul său Teodosie” publicată într-o primă ediție științifică* [interviu de Boris Buzilă], *Magazin*, 14, nr. 686, 1970, 4.
101. MOLIN, VIRGIL, *S-au tipărit oare cărți slavo-bisericești la Cracovia în 1491 pentru Biserica din Țările Românești?*, GB, 29, nr. 5—6, 1970, 533—538.
102. MUNTEANU, GEORGE, *Un cronicar muntean necunoscut, Ioan Dobrescu*, *Luceafărul*, 12, nr. 25, 1969, 6.  
Vezi și nr. 1014.
103. NEAGA, NICOLAE, *Psaltirea românească din 1570. 400 de ani de la tipărirea ei*, MA, 15, nr. 4—6, 1970, 257—261.
104. NICOLA, ION, *Un manuscris românesc al „Descrierii Moldovei” de Dimitrie Cantemir*, LL, 25, 1970, 159—161.
935. NICOLA, ION, *Cea dintâi revistă bisericească*, mo, 22, nr. 1—2, 1970, 68—70.
106. NUSSBÄCHER, GERNOT, *Considerații filigranologice asupra Evangheliarului slavon al lui Lavrenție*, RB, 22, nr. 12, 1969, 741—742.  
Vezi și nr. 1009, 1051.
107. NUSSBÄCHER, GERNOT, *O încercare de identificare a unei tipăriții coresiene*, RB, 24, nr. 2, 1971, 114—116.
108. OLARU, FIRMIILIAN, *Cărți vechi în Biblioteca Mănăstirii Neamț*, *Ateneu*, 7, nr. 5, 1970, 2.
939. OLTEANU, PANDELE, *Contribuții la studiul unor omilii izolate traduse în limba română*, *AUSL*, 18, 1969, 9—22.
100. OLTEANU, PANDELE, *Izvoare, originale și modele bizantino-slave, în operele mitropolitului Varlaam*, BO, 88, nr. 1—2, 1970, 113—151.
101. OLTEANU, PANDELE, *Metoda filologiei comparate în studierea izvoarelor și în identificarea versiunii neogrecești a operei „Scara” tradusă de Mitropolitul Varlaam*, mo, 22, nr. 5—8, 1970, 543—566.
942. ONU, LIVIU, *Cronicari munteni. Texte selectate, studiu introductiv, note și glosar de ...*, București, Editura științifică, 1970, 216 p.  
Vezi și nr. 1052.
943. PAPP, ENEA, *Istoriile lui Odisseus: prima adaptare a Odiseei în versuri românești, făcută de Ioan Barac*, *Steaua*, 21, nr. 8, 1970, 119—122.
944. PAPP, ENEA, *Întiul corăbier, prelucrare în versuri de Ion Barac după Gessner*, LL, 23, 1969, 211—221.
945. PAPU, EDGAR, *„Învățăturile lui Neagoe Basarab” în contextul Renașterii*, *Luceafărul*, 14, nr.4, 1971, 3.
946. PAVEL, LUCIA, *Pe marginea primei versiuni românești din opera lui Dickens*, *LucrȘt Oradea*, 2, 1968, 219—225.
947. PERVAIN, IOSIF, *O scrisoare necunoscută a lui Ion Budai-Deleanu [Supplex libellus Valachorum]*, *LucrȘt Oradea*, 1, 1967, 273—286.
948. PHILIPPI, MAJA, *Un mare umanist: J. Honterus*, *Astra*, 5, nr. 7, 1970, 5.
949. PIRU, AL., *Valori artistice în literatura română veche*, mo, 22, nr. 5—8, 1970, 857—866.

950. PISTRUI, CHIRIL, *Unul dintre cele mai vechi manuscrise slave din țara noastră*, ST, **22**, nr. 3-4, 1970, 212-229.
951. PLATON, MARIA, *Cînd a apărut „Dacia literară”*, Cronica, **5**, nr. 12, 1970, 8.
952. POPA, ATANASIE, *Copiști moldoveni din Transilvania în secolele XVII și XVIII*, MMS, **45**, nr. 7-9, 1969, 458-467.
953. POPA, ATANASIE, *Texte ale „Doxologiei” din veacul XVII*, MB, **20**, nr. 1-3, 1970, 153-157.
954. PREDESCU, LUCIAN, *Contribuții la două opere bisericești [I. Palia de la Orăștie (1582), II. Leviticul de la Belgrad (cam 1650)]*, GB, **23**, nr. 7-8, 1969, 803-808.
955. PREDESCU, LUCIAN, *Contribuții la viața și opera lui Dragoș Eustratie Logofătul*, GB, **23**, nr. 9-10, 1969, 1047-1069.
956. PRODAN, D., *Încă un suplex libellus românesc 1804*, Cluj, Editura Dacia, 1970, 89 p. Vezi și nr. 991.
957. ROMAN, I., *Un manuscris din secolul al XVI-lea : Micul octoith brașovean*, StSl, **2**, 1971, 101-106.
958. ROMAN, VICTORIA, *Cărți tipărite la București în perioada 1821-1848 aflate în biblioteca Muzeului de istorie a muncipiului București*, „București”, **7**, 1969, 185-202.
959. ROMAN, VICTORIA, *Cărți tipărite în București pînă la 1821 aflate în biblioteca muzeului [de istorie a orașului București]*, „București”, **5**, 1967, 185-197.
960. SCHIAU, OCTAVIAN, *Circulația Cazaniei lui Varlaam în Transilvania*, MO, **22**, nr. 5-8, 1970, 524-532.
961. SIMEDREA, TIT, *Epilogul din Octoithul slavon (M. Dealu 1510) și identitatea de tipograf a lui Macarie din Țara Românească (1508-1512) cu Macarie din Muntenegru (1493-1496)*, MO, **22**, nr. 5-8, 1970, 605-620.
962. SIMONESCU, DAN, *Despre tradiție literară și literatură medievală românească [interviu de N. Florescu]*, Astra, **4**, nr. 6, 1969, 9, 16. Vezi și nr. 922.
963. SIMONESCU, DAN, *Cea mai veche colecție tipărită de documente românești* MO, **22**, nr. 5-8, 1970, 493-523.
964. SMOCHINĂ, N. P., *Semnificația unui manuscris*, MI, **4**, nr. 6, 1970, 32. Vezi și nr. 999.
965. SORIN, NICOLAE, *Ideea de romanitate în literatura română veche (de la Coresi la Dimitrie Cantemir)*, Tomis, **6**, nr. 1, 1971, 16.
966. ȘUTEU, FLORA, *Variante eminesciene inedite*, LR, **20**, nr. 1, 1971, 77-79.
967. TANCO, TEODOR și MOLDOVAN, TEOFIL, *Antologhionul de la Rimnic în muzeul Monorului*, MA, **15**, nr. 4-6, 1970, 341-347.
968. TĂNĂȘESCU, MANUELA, *Despre Istoria ieroglifică [București]*, Editura Cartea Românească, 1970, 223 [- 224] p.
969. TĂUTU, LUANA, *O dublă aniversare [Petru Maior, 150 de ani de la moarte, 180 de ani de la redactarea memorialului „Suplex Libellus Valachorum”]*, Astra, **6**, nr. 2, 1971, 5.
970. TEODORESCU, MIRELA, *Probleme de interpretare a grafiei textelor moldovenești (secolul al XVII-lea)*, scl, **21**, nr. 2, 1970, 157-170.
971. TODORAN, R., *Particularități dialectale bănățene într-un manuscris de la începutul secolului al XIX-lea (II)*, CL, **15**, nr. 1, 1970, 52-62.
972. TURCU, CONSTANTIN, *Trei documente moldovenești inedite din secolele XVI-XVII*, AnIst. Iași, **7**, 1970, 357-363.
973. URȘU, N. A., *Un prețios manuscris muzical*, Cronica, **6**, nr. 13, 1971, 5.
974. VELCIU, DUMITRU, *Aspecte și preocupări de cultură la cronicarul Ion Neculce. 225 de ani de la moartea sa*, RB, **23**, nr. 11-12, 1970, 735-737.
975. VIRTOSU, EMIL, *„Ocolnica” tipărită de Constantin Nicolae Mavrocordat (după 1735)*, MO, **22**, nr. 1-2, 1970, 66-68.
976. ZAMFIRESCU, DAN, *Despre „Învățăturile lui Neagoe Basarab”*, Contemporanul, nr. 31, 1970, 8.
977. ZAMFIRESCU, DAN, *În legătură cu structura Învățăturilor lui Neagoe Basarab*, Luceafărul, **14**, nr. 7, 1971, 7. Vezi nr. 993.
978. ZUB, AL., *O publicație necunoscută : noua serie a ziarului „Steaua Dunării”, inițiată de M. Kogălniceanu (1882)* ANL, **21**, 1970, 115-126.
979. ZUGRAV, I., *Un ierarh cărturar : Teoctist Blajevici*, MMS, **46**, nr. 3-6, 1970, 273-277.
980. \* \* \* *Documenta romanicae historica. A. Moldova. Vol. XIX (1626-1628). Volum întocmit de Haralambie Chirca. Comitetul de redacție : Acad. Andrei Oțetea,*



Acad. David Prodan (Redactori responsabili), Constantin Cihodaru, Damaschin Mioc, Francisc Păll și Ștefan Ștefănescu. Academia Republicii Socialiste România. Institutul de istorie „N. Iorga”, București, Editura Academiei Republicii Socialiste România, 1969, 799 [– 780] p.  
Vezi și nr. 989, 995, 1039.

- \* \* \* Școala ardeleană. [Antologie], Vol. I–III. Ediție critică de Florea Fugariu. Studiu introductiv și note finale de Romul Munteanu [București], Editura Albatros [1970], vol. I: 366 [– 369] p., vol. II: 398 [– 400] p., vol. III: 376 p. [colecția Lyceum, nr. 88, 89, 90].



Vezi și nr. 749, 783.

### Recenzii

- BĂRBULESCU, C., *Un studiu despre Coresi* [pe marginea articolului lui Dan Simonescu, *Un mare editor și tipograf din secolul al XVI-lea*, scb, 11, 1969, 53–60], RLit, 3, nr. 14, 1970, 10.
- B[ĂRBULESCU], C[ONSTANTIN], Damian P. Bogdan, „*Letopiseșul de la Bistrița*”, *la plus vieille des chroniques roumaines, — sa langue*, în „*Revue des études sud-est européennes*” București, VI (1968), nr. 3, p. 499–524, ST, 22, nr. 1–2, 1970, 140.
- BĂRBULESCU, C., Pavel Binder și Arnold Huttman, *Românii din Brașov în epoca Reformei*, în „*Studii și articole de istorie*”, București, XIII (1969), p. 78–93, ST, 22, nr. 3–4, 1970, 307–308.
- BĂRBULESCU, C., L. Demény, *Noi contribuții la activitatea tipografică a lui Lavrentie*, în „*Revista bibliotecilor*”, București, nr. 4, p. 219–227, GB, 28, nr. 5–6, 1969, 739–740.
- BUCUR, MARIN, *Publicațiile periodice românești (ziare, gazete, reviste)*, tom. II. *Catalog alfabetic: 1907–1918*; Supliment: 1790–1906. Descriere bibliografică de George Baiculescu, Georgeta, Răduică și Neonila Onofrei (Biblioteca Academiei Republicii Socialiste România), Editura Academiei Republicii Socialiste România, 1969, RLit, 19, nr. 3, 1970, 495–496.
- BULGĂR, GHEORGHE, *Monumente ale limbii literare* [pe marginea edițiilor lui Flora Fugariu: *antologia Monumente ale limbii literare*, 3 vol., *Hronica lui Șincai* (3 vol.) și *Țiganiada* lui I. Budai-Deleanu (2 vol.)], Steaua, 22, nr. 2, 1971, 39–45.
- CAPROȘU, I., Dumitru Velciu, *Ion Neculce*, București, Editura Tineretului [1968], 245 p., AnIst. Iași, 7, 1970, 417.
- CAPROȘU, I., și ȘIMĂNSKI, L., Academia Republicii Socialiste România, Institutul de istorie „N. Iorga”, *Documenta Romaniae Historica. A. Moldova*, volumul XIX (1626–1628) întocmit de Haralambie Chirică, București, Editura Academiei Republicii Socialiste România, 1969, 798 + LXII p., AnIst. Iași, 7, 1970, 411–412.  
Vezi nr. 980.
- CÂNDEA, VIRGIL, *Întia mare carte a culturii românești [Învățăturile lui Neagoe Basarab către fiul său Theodosie*, București, 1970], RLit, 4, nr. 3, 1971, 13.  
Vezi nr. 888.
- CHINDRIȘ, IOAN, „*Recepționarea*” editorială a lui Ion Budai-Deleanu [*Scrieri lingvistice*, îngrijită de Mirela Teodorescu și Ion Gheție, *Scrieri inedite*, îngrijită de Iosif Pervain și *Un nou Supplex libellus românesc*, 1804], Steaua, 21, nr. 1, 1971, 61–63.  
Vezi nr. 629, 890, 956.
- CHIHAIĂ, PAVEL, *Literatura română veche* (introducere, ediție îngrijită și note de G. Mihăilă și D. Zamfirescu), Tomis, 5, nr. 7, 1970, 6.
- CHIHAIĂ, PAVEL, *Învățăturile lui Neagoe Basarab*, Luceafărul, 14, nr. 6, 1971, 3.  
Vezi nr. 888 și nr. 977.
- COMBIESCU, MARIANA, Dimitrie Eustatievici Brașoveanul, *Gramatica românească, 1757. Prima gramatică a limbii române*. Ediție, studiu introductiv și glosar de N. A. Ursu, București, Editura științifică, 1969, XXXVI (+ 1) p. + 156 (+ 2) p., LR, 19, nr. 5, 1970, 485–488.
- CONSTANTINIU, FLORIN et GROSU, MIRCEA, *Documenta Romaniae Historica, série A. Moldavie, XIX<sup>e</sup> vol. (1626–1628)*, publié par les soins de Haralambie Chirică et série B. *Valachie, XXII<sup>e</sup> vol. (1628–1629)* et XXIII<sup>e</sup> vol. (1630–1632),

- publicés par les soins de Damaschin Mioc, Bucarest, Ed. Academiei, 1969, LXII + 799 p.; XLV + 863 p.; LI + 828 p., RRN, 9, nr. 4, 1970, 766-770.  
Vezi nr. 980.
996. CORTEZ, E., Damian P. BOGDAN, *La mise en valeur des fonds des manuscrits et des documents slaves de la Bibliothèque de l'Académie de République Socialiste de Roumanie*, in *Revue roumaine d'histoire*, Bucarest, 1968, t. VII, nr. 4, pp. 587-612, MMS, 45, nr. 7-9, 1969, 522-523.
997. DAN, MIHAIL, Damian, P. Bogdan, *Compendiu al paleografiei româno-slave*, I-II, București, 1969, 151 p., st UBBHIST, 15, fasc. 2, 1970, 139-140.
998. DIMITRESCU, FLORICA, *Liturghierul lui Coresi*. Text stabilit, studiu introductiv și indice de Al. Mareș, Editura Academiei Republicii Socialiste România, 1969, 189 p. + 42 pl., scl, 21, nr. 5, 1970, 610-614.
999. D. S., N. P. Smochină, *Semnificația unui manuscris*, in „Magazin istoric”, an. IV, nr. 6 (39) iunie 1970, p. 32, st, 22, nr. 5-6, 1970, 470.  
Vezi nr. 964.
1000. DUMITRESCU-BUȘULENGA, ZOE, *Învățăturile lui Neagoie Basarab către fiul său Theodosie*, Știința, 40, nr. 8678, 1971, 6.  
Vezi nr. 888.
1001. FANACHE, V., Ion Budai-Deleanu, *Scrieri inedite*, Tribuna, 14, nr. 35, 1970, 2.  
Vezi nr. 890.
1002. GIURESCU, CONSTANTIN, *Învățăturile lui Neagoie Basarab către fiul său Theodosie*, Contemporanul, nr. 1, 1971, 8.  
Vezi nr. 888.
1003. GRAUR AL., *Editarea textelor vechi* [pe marginea ediției lui Al. Mareș, *Liturghierul lui Coresi*], RLit, 3, nr. 17, 1970, 14.
1004. GRAUR, AL., *Gramatica românească* [a lui Dimitrie Eustatievici, ed. N. A. Ursu], RLit, 3, nr. 50, 1970, 10.
1005. IGNAT, G., Academia Republicii Socialiste România, Institutul de istorie „N. Iorga”, *Documenta Romaniae Historica, B. Țara Românească* volumul XXII (1628-1629), întocmit de Damaschin Mioc, București, Editura Academiei Republicii Socialiste România, 1969, 863 p., AnIst. Iași, 7, 1970, 412.
1006. ILIE, REMUS, *Literatura română veche (1402-1647)*. Introducere, ediție îngrijită și note de G. Mihăilă și Dan Zamfirescu, vol. I (310 p.), vol. II (296 p.), Editura tineretului (Lyceum), 1969, GB, 29, nr. 1-2, 1970, 182-183.
1007. ILIE, REMUS, Radu Tempea, *Istoria sfintei biserici a Scheilor Brașovului*. Ediție îngrijită, studiu introductiv, indice de nume, glosar, note de Octavian Șchiav și Livia Bot, Editura pentru literatură, 1969, (228 p.), GB, 29, nr. 1-2, 1970, 190-191.
1008. IONESCU, I., L. Demény, *L'imprimerie cyrillique de Macartos de Valachie*, „Revue roumaine d'histoire”, tome VIII (1969), nr. 3, p. 549-574, mo, 21, nr. 5-6, 1969, 467-469.
1009. IONESCU, I., Cernot Nussbächer, *Considerații finigranologice asupra Evangheliarului slavon al lui Laurentie*, in „Revista bibliotecilor”, nr. 12/1969, p. 741-742, mo, 22, nr. 1-2, 1970, 131-132.  
Vezi nr. 936.
1010. IONESCU, I., L. Demény, *A dus oare Coresi tiparnița de la Tirgoviște la Brașov?*, in „Limbă și literatură”, XIX, București, 1968, p. 77-90, mo, 22, nr. 1-2, 1970, 133-134.
1011. IONESCU, I., L. Demény, *Noi contribuții la activitatea tipografică a lui Laurentie*, in „Revista bibliotecilor”, nr. 4/1969, p. 219-227, st, 22, 1-2, 1970, 139-140.
1012. KELEMEN, B., Al. Mareș: *Liturghierul lui Coresi*. Text stabilit, studiu introductiv și indice de ~, București, Editura Academiei, 1969, 188 p. + 42 file de facsimile, cl, 15, nr. 2, 1970, 351-352.
1013. LAZĂR, DUMITRU, Marin Bucur, Paul Cornea, Rodica Florea, Stancu Ilin, George Muntean, Teodor Virgolici, *Reviste literare românești din secolul al XIX-lea*, PN, 15, nr. 7-8, 1970, 70.
1014. MANOLACHE, TEODOR N., *Cronica unui cîntăreț bisericesc* [pe marginea articolului lui George Muntean din Luceafărul, 12, nr. 25, 1969, 6], Mo, 21, nr. 7-8, 1969, 636-638.  
Vezi nr. 932.
1015. MIHAIL, PAUL, Ion Neculce, *O seamă de cuvinte, Letopiseșul Țării Moldovei*, Editura Cartea Moldovenească, Chișinău, 1969, 452 p., AnIst. Iași, 7, 1970, 418.

106. MIHAIL, ZAMFIRA, *Liturghierul lui Coresi*, text stabilit, studiu introductiv și indice de Al Mares, București, 1969, 188 p. +42 foi facsimile, ANL, 21, 1970, 199-203.
107. MIHORDEA, V., Dimitrie Cantemir, *Divanul*, Ediție îngrijită și studiu introductiv de Virgil Căndea, București, 1969, CX + 566 p., BO, 88, nr. 1-2, 1970, 233-237.
108. MORARU, TITUS, Ion Budai-Deleanu, *Scrieri inedite*, Steaua, 22, nr. 2, 1971, 100-102. Vezi nr. 890.
109. MURARIU, PARTENIE, *Literatura română veche (1402-1647)* [de G. Mihăilă și Dan Zamfirescu] Orizont, 21, nr. 4, 1970, 88-89.
110. MURARIU, PARTENIE, *Conceptul de literatură veche* [de Vasile Florescu, București, 1968], Orizont, 21, nr. 6, 1970, 54-57.
111. NAGHIU, IOSIF E., Fr. Pap, *Psaltirea lui Dimitrie Pandovici* (Contribuții la Bibliografia românească veche), în „Acta Musei Napocensis”, vol. V, 1968, pp. 539-549, MB, 20, nr. 1-3, 1970, 239-240.
112. NAGHIU, IOSIF E., Mircea Tomescu, *Istoria cărții românești de la începuturi pînă la 1918*, București, 1968, 216 pp., MB, 19, nr. 7-9, 1970, 583-586.
113. NEAMȚU, DRAGOȘ SEBASTIAN, *Editarea cronicilor medievale românești* [Istoriile domnilor Țării Românești de Radu Popescu, ediție îngrijită de Const. Grecescu, 1963], Ateneu, 8, nr. 1, 1971, 5, 13.
114. PAUL, ZAM., *Note pe marginea noii ediții a Liturghierului lui Coresi*, MMS, 46, nr. 3-6, 1970, 331-334.
115. PĂCURARU, M., Radu Tempea, *Istoria sfintei biserici a Șcheilor Brașovului*. Ediție îngrijită, studiu introductiv, indice de nume, glosar, note de Octavian Șchiu și Livia Bot, București, Editura pentru literatură, 1969, 225 p., MO, 22, nr. 1-2, 1970, 134-135.
116. PĂCURARU, M., *Literatura română veche (1402-1647)*. Introducere, ediție îngrijită și note de G. Mihăilă și Dan Zamfirescu (Colecția Lyceum, nr. 63, 64), 2 vol., București, Editura tineretului, 1969, 279 + 295 p., MO, 22, nr. 1-2, 1970, 143-144.
117. PĂTRAR, G., MIRCEA Filip: *Cartea românească veche în biblioteca lui G. T. Kirileanu*, Ateneu, 8, nr. 1, 1971, 7. Vezi nr. 912.
1028. PIRU, AL., *Învățăturile lui Neagoe Basarab*, RLit, 4, nr. 3, 1971, 13. Vezi nr. 888.
1029. POPA, MIRCEA, Gh. Șincal: *Opere, I - II* [ediție îngrijită de Florea Fugariu], Ateneu, 7, nr. 5, 1970, 8-9.
1030. RUDNEANU, CONSTANTIN, Radu Tempea, *Istoria sfintei biserici a Șcheilor Brașovului*. Ediție îngrijită de Octavian Șchiu și Livia Bot, București, 1969, 234 pp., MB, 19, nr. 7-9, 1970, 582-583.
1031. SIMONESCU, DAN, *Un greu examen textologic trecut cu succes* [pe marginea ed. *Învățăturile lui Neagoe Basarab*], Ateneu, 8, nr. 1, 1971, 4, 13. Vezi nr. 888.
1032. SIMONESCU, DAN, *Ediția* [pe marginea ed. *Învățăturile lui Neagoe Basarab*] Argeș, 6, nr. 3, 1971, 6. Vezi nr. 888.
1033. SOARE, D., *Cronici și povestiri românești versificate (sec. XVII-XVIII)*, studiu și ediție critică de Dan Simonescu, Editura Academiei Republicii Socialiste România, București, 1967, 352, p., ST, 22, nr. 1-2, 1970, 143-144.
1034. STĂNCULESCU, IOAN F., Anton Balotă, *Autenticitatea „Învățăturilor lui Neagoe Basarab”*, în „Studii” revistă de istorie, tom. 22 (1969), nr. 2, p. 271-280, MO, 21, nr. 7-8, 1969, 655.
1035. STĂNCULESCU, IOAN F., Pavel Binder și Arnold Huttman, *Românii din Brașov în epoca Reformei*, în „Studii și articole de istorie”, Societatea de științe istorice din Republica Socialistă România, XIII, 1969, București, p. 79-93, MO, 22, nr. 1-2, 1970, 134-135.
1036. STĂNCULESCU, IOAN F., L. Demény, *A dus oare Coresi tiparnița de la Tirgoviște la Brașov?* în „Limbă și literatură”, București, 1968, nr. 19, 77-90, ST, 22, nr. 1-2, 1970, 138-139.
1037. STĂNCULESCU, IOAN F., Atanasie Popa, *Un cărturar bihorean al secolului al XVII-lea: Popa Pătru din Tinăud*, în „Limbă și literatură”, XX/1969, București, p. 193-197, MO, 22, nr. 1-2, 1970, 138-139.

1038. STĂNCULESCU, N., Dimitrie Eustatievici Brașoveanul, *Gramatica românească 1757. Prima gramatică a limbii române*. Ediție, studiu introductiv și glosar de N. A. Ursu, Editura științifică, București, 1969, 158 p., GB, 28, nr. 11 — 12, 1969, 1337—1340.
1039. ȘIMANSCHI, L., *Problematika unei colecții: „Documenta Romaniae historica”*, Cronica, 5, nr. 25, 1970, 1,10.  
Vezi nr. 980.
1040. THEODOR, POMPILIU, Dimitrie Cantemir, *Divanul* (Ediție îngrijită și studiu introductiv de Virgil Căndea, Buc., 1969), Tribuna, 14, nr. 3, 1970, 6.
1041. TOMA, STELA, *Divanul*. Ediție îngrijită și studiu introductiv de Virgil Căndea, București, EPL, 1969, CXX + 572 p., SCL, 21, nr. 5, 1970, 614—617.
1042. ȚINCU, BUGUR, *Bibliografia națională a periodicelor [Publicațiile periodicelor românești, vol. II, 1969]*, VR, 23, nr. 8, 1970, 131—132.
1043. VASILE RADU, Mircea Tomescu, *Istoria cărții românești*, Edit. științifică, București, 1968, 215 p., Studii, 23, nr. 3, 1970, 659—661.
1044. VASILESCU, VERO-NICA, Damian Bogdan, *Compendiu al paleografiei româno-slave*, Universitatea București, Facultatea de istorie, 1969, 2 vol., 152 p., Studii, 23, nr. 4, 1970, 853—854.
1045. VOLOVICI, L., Vasile Florescu, *Conceptul de literatură veche*, București, Editura științifică, 1968, 320, p., ANL, 20, 1969, 243—247.
1046. ZANE, G., „Divanul” lui Cantemir în ediția lui Virgil Căndea, Contemporanul, nr. 15, 1970, 8.
1047. \* \* Alexandru Mareș, *Un octoih românesc din secolul al XVI-lea?*, în rev. „Limba română”, (XVIII), 3, 1969. Editura Academiei Republicii Socialiste România, p. 239—251, p. 239—251, GB, 28, nr. 7—8, 1969, 939—940.
1048. \* \* \* Atanasie Popa, *Un cărturar bihorean din secolul al XVII-lea: Popa Pătru din Tinăud*, în „Limbă și literatură”, xx (1969), p. 193—197, st, 22, nr. 3—4, 1970, 306—307.
1049. \* \* \* Dimitrie Gh. Ionescu, *Cartea românească și vechi biblioteci din orașul și județul Buzău: 1431—1700*, în „Glasul bisericii”, xxviii (1969), nr. 7—8, p. 835—843, st, 22, nr. 3—4, 1970, 314.  
Vezi nr. 915.
1050. \* \* \* Dumitru Velciu, *Un diac din secolul al XVIII-lea: Enache Grămăticul, cămăraș de ocnă, tatăl vitreg al cronicarului Ion Neculce*, în „Limbă și literatură”, București, xx (1969), p. 191—207, st, 22, nr. 5—6, 1970, 473—477.
1051. \* \* \* Gernot Nussbächer, *Considerații filigranologice asupra Evangheliarului slavon al lui Lavrentie*, în „Revista bibliotecilor”, nr. 12/1969, p. 741—743, st, 22, nr. 3—4, 1970, 302.  
Vezi nr. 936.
1052. \* \* \* Liviu Onu, *Cronicari munteni* (Editura științifică, 216 p.), Forum, 12, nr. 10, 1970, 92—93.  
Vezi nr. 942.
1053. \* \* \* Lucian Predescu, *Contribuții la viața și opera lui Dragoș Eustratie Logofătul*, în „Glasul bisericii” xxviii (1969), nr. 9—10, p. 1047—1069, st, 22, nr. 3—4, 1970, 314.  
Vezi nr. 955.
1054. \* \* \* Virgil Molin, *Reflecții la un studiu despre Catehismul grecesc de la 1544*, în „Mitropolia Ardealului”, xiv (1969), nr. 9—10, p. 661—670, st, 22, nr. 3—4, 1970, 316.



Vezi și nr. 805, 810, 821, 826, 1372, 1375, 1377, 1381.

## 6. FONETICĂ ȘI FONOLOGIE

1055. AUGEROT, J. E., *Toward a phonology of Romanian*, ACIL X, 4, 435—441.
1056. AVRAM, ANDREI, *Vocalele neutre ca marcă a ezitării*, SL, 271—274.
1057. AVRAM, ANDREI, *Observații asupra duratei sunelelor în limba română (în legătură cu înălțimea și cu intensitatea)*, FD, 7, 1971, 51—58.
1058. AVRAM, MIOARA, *L'alternance phonologique [o] posttonique ~ [u] prétonique en roumain*, RRL, 15, nr. 5, 1970, 439—444.

100. BELCHIȚĂ, ANCA, *Less émi-voyelles dans la grammaire transformationnelle de la langue roumaine*, ACILFR XII, 1, 305–309.
101. COHUȚ, CORNELIA, *Analiza acustică a fricativelor românești /s/ și /z/*, FD, 7, 1971, 59–85.
102. DASCĂLU, LAURENȚIA, *Cîteva variante ale fonemului /e/ din punct de vedere acustic*, FD, 7, 1971, 87–93.
103. MACREA, D., *Certains aspects de la structure sonore de la langue roumaine, considérée du point de vue des recherches statistiques* ACIL X 4, 9–14.
104. MACREA, D., *Arhivele fonogramice românești*, RLit, 4, nr. 5, 1971, 10.
105. MĂRDĂRESCU, MARIA, *Spectrul zgomotului de fricțiune din semioclusivele românești /ř/ – /ṛ̌/*, FD, 7, 1971, 95–113.
106. ROBU, VLADIMIR, *Indicele de ordine ierarhică în structura silabei*, SCL, 21 nr. 5, 1970, 529–542.
107. ROGERIC-ALEXANDRESCU, A., *Phonostatics of the romanian language*, ACIL X, 4, 95–98.
108. RUSU, GR., *Diasistemul vocalic al dacoromânei*, ACILFR XII, 1, 399–403.
109. STAN, I. T., *Analiza și sinteza vorbirii în fonetica experimentală*, STUBB, 15, fasc. 2, 1970, 99–105.
110. ȘTEFĂNESCU-DRĂGĂNEȘTI, VIRGILIU, *Natura și funcția conturului terminal și silabei proeminente în segmentul fonic din limbile română și engleză*, AUBLG, 18, 1969, 95–106.
111. ȘUTEU, V., *Sur la nature phonétique des consonnes bilabiales du roumain: /p/ et /b/ [rezumatul articolului din SCL, 18, nr. 4, 1967, 393–405]*, ACIL X, 4, 177.
112. ȘUTEU, VALERIU, *Despre natura acustică a lui [i] final în limba română*, ED, 7, 1971, 123–129.
113. ȘUTEU, VALERIU, *Cercetări bazate pe sinteză asupra vocalelor românești i, e, a, o și u*, SCL, 22, nr. 1, 1971, 25–39.
114. \* \* \* *Fonetică și dialectologie*. Academia Republicii Socialiste România, Centrul de cercetări fonetice și dialectale București. Vol. VII, București, Editura Academiei Republicii Socialiste România, 1971, 381 [–383] p.  
Vezi și nr. 716, 731, 760, 761, 782, 784, 786, 788, 798, 843, 844, 847, 848, 850, 857, 758, 759, 860, 1079, 1393, 1471, 2146.

## Recenzii

1074. MOCANU, NICOLAE, *Note despre materialele dialectale publicate în „Fonetică și dialectologie”, vol. VI*, [București], 1969, CL, 15, nr. 1, 1970, 188–191.



Vezi și nr. 808, 820, 822, 828.

## 7. GRAMATICĂ

## a. Generalități

1075. AVRAM, MIOARA, *Cum ar trebui să fie un manual preparator pentru gramatica limbii române [pe marginea cărților Probleme de analiză a frazei de Aurel Nicolescu și Manual preparator de limba română pentru candidații la concursul de admitere în învățământul superior de Gh. N. Dragomirescu]*, GI, 22, nr. 1037, 1970, 3.
1076. BUDAI-DELEANU, IOAN, *Temeiurile gramaticii românești*, ȘcArd II, 299–312 [fragmente].
1077. BUDAI-DELEANU, IOAN, *Dascălul românesc Pentru temeierile gramaticii românești*. Tom. I, ȘcArd II, 313–316 [fragmente].
1078. GOLOPENȚIA-ERETESCU, SANDA, *La structure profonde des constructions comparatives*, ACILFR XII, 1, 745–749.
1079. KIS, EMESE, ANGHEL, IOANA, COMȘULEA, ELENA, *Izomorfismul aderențelor la elementul regent în fonetica, morfologia și sintaxa limbii române*, ACILFR XII, 1, 149–153.
1080. KLEIN, SAMUEL, ȘINGAI, GEORGE, *Elementa linguae daco-romanae sive valachicae*. Composita ab Samuelle Klein de Szad, ord. S. Basilii M. in collegio graeci ritus catholicorum Vindobonensi and barbaram ephemero: locupletata vero, et in hunc ordinem redactata a Georgio Gabriele Sinkai, ejusdem ordinis, AA. LL. Phil. et SS. Th. D. Vindobobae Typ. Josephi nob. de Kurzböck. MDCLXXX. Philogus Gabriel Sinkai candido lectori S.P.D., ȘcArd I, 60–73 [text latin cu traducere; fragmente].

1081. MĂRZA, IACOB, *Gramatica lui Andrei Șaguna*, LR, 10, nr. 1, 1971, 21—32.
1082. MIHĂILESCU-URECHIA, VENERA, URECHIA, ALEXANDRE, *Considérations sur la fréquence des verbes dans les constructions phraséologiques roumaines et françaises*, ACILFR XII, 1, 197—201.
1083. ȘINCAI, GEORGE, *Elemente lingvæ daco-romanae sive valachicae emendata, facilitata et in meliorem ordinem redactata per Georgium Sinkay de eadem*, AA. LL. Philo. sophiae, et SS. Theologiae Doctorem... Budae Typis Regiae Universitatis Pestanae 1805, ȘcArd I, 329—356 [*Prefața către cetitor și fragmente*; text latinesc cu traducere românească].
1084. TEMPEA, RADU, *Gramatică românească alcătuită de... Directorul Școalelor Neunite Naționalești prin Marele Prințipat al Ardealului. Cu slobozenia celor mai mari. Sibiu în Typografia lui Petru Bart. 1797*, ȘcArd I, 211—220 [*Cuvintare înainte și fragmente*].
1085. VLAD, VALERIU, VLAD-BUDOIU, VOICHIȚA, ȘTIRBU, PATRICIU, *Curs practic de analiză gramaticală. Introducere în metoda analizei gramaticale. Studiu pe baza poeziei Mama de George Coșbuc*, București, Editura didactică și pedagogică, 1970, 215[—216] p.



Vezi și nr. 670, 681, 790, 1059, 2131, 2137, 2143, 2147, 2148.

### Recenzii

1086. FARCAȘ, LIUDMILA, T. A. Repina, *Rumynskij jazyk. Grammatičeskij očerk, literaturnye teksty s kommentariem i slovarom*. Izdatel'stvo Moskovskogo universiteta, 1968, 189 str., RRL, 15, nr. 6, 1970, 606—614.
1087. GABREA, MARIA, *Ghiduri ale analizei gramaticale* [*Manual preparator de limba română pentru candidații la concursul de admitere în învățămîntul superior de Gh. N. Dragomirescu, Probleme de analiză a frazei și Analize gramaticale de Aurel Nicolescu*]. Ateneu, 7, nr. 4, 1970, 12—13.



Vezi și nr. 994, 1004, 1038.

### b. Morfologie

1088. AVRAM, MIOARA, *Sur le „genre commun”*, ACIL X, 4, 409—415.
1089. BELCHIȚĂ, ANCA, *Flexiunea verbală în gramatica transformățională a limbii române*, SCL, 21, nr. 2, 1970, 171—203.
1090. BUGEANU, DAN, *Formarea condiționalului în limba română*, SCL, 21, nr. 5, 1970, 543—563.
1091. BUGEANU, DAN, *Viitorul cu HABEO în română, I. Paradigma habeo cantare*, SCL, 21, nr. 6, 1970, 621—644; *II. Etimologia lui va. Construcții de tipul o să cînt*, ib. 22 nr. 1, 1971, 51—74.
1092. CÂMPEANU, EUGEN, *Stilistica substantivului*. Rezumatul tezei de doctorat. Universitatea „Babeș-Bolyai” Cluj, 1970, 29, p. [litografiat].
1093. CÂMPEANU, E., *Funcțiile stilistice ale cazurilor (II)*, STUBB, 15, fasc. 2, 1970, 31—35.
1094. COJA, ION Z., *Cîteva ipoteze cu privire la articol*, SL, 165—172.
1095. CONSTANTINESCU, GH., *Particularitățile morfologice ale verbului a trebui*, LL, 24, 1970, 163—173.
1096. COPCEAG, DIMITRE, *Considérations typologique sur l'article post-posé en roumain*, RRL, 15, nr. 5, 1970, 445—447.
1097. DIACONESCU, PAULA, *Structura și evoluția în morfologia substantivului românesc*, București, Editura Academiei Republicii Socialiste România, 1970, 303 p.
1098. DIACONESCU, PAULA, *Mărcile semantice distinctive ale genurilor în limba română*, ACILFR XII, 1, 601—606.
1099. DIMITRIU, C., *Observații în legătură cu infinitivul verbului românesc*, ANL, 20, 1969, 189—194.
1100. DOMINTE, CONSTANTIN, *Expunerea relațiilor spațiale și temporale prin prepoziții în limba română*, SL, 227—269.

1101. DRAȘOVEANU, D. D., *Un acord discutabil*, CL, 15, 1970, 307—311.
1102. EVSEEV, I., *Opoziția factitiv-eventiv în structura semantică a verbului*, AUT, 7, 1969, 105—116.
1103. EVSEEV, IVAN, *Structura semantică a verbului*. Rezumatul tezei de doctorat. Universitatea din Timișoara, Facultatea de filologie, 1970, 28 p.
1104. GHEORGHIU, MIRCEA, *Echivalentele contextuale românești ale prepozițiilor k și no din limba rusă*, AUBSL, 18, 1969, 33—45.
1105. GRĂDINARU, ALEXANDRINA, *Contextele adjectivului și adverbului gata*, LucrȘt Constanța, 1970, 117—124.
1106. GUȚU ROMALO, VALERIA, *Sistem și evoluție lingvistică. Din morfologia verbului românesc*, SL, 217—221.
1107. IONAȘCU, ALEXANDRU, *Evoluția sistemului de articulare a numelor proprii românești și datele geografiei lingvistice*, SL, 173—181.
1108. IRIMIA, D., *Semiauxiliare*, ANL, 21, 1970, 79—96.
1109. KLEIN, HORST G., *Unele aspecte ale unei categorii semantice a verbului*, ACILR XII, 1, 431—434.
1110. MANOLIU-MANEA, MARIA, *Din curiozitățile neutrului românesc: colectivele animate*, SL, 183—192.
1111. MARCUS, SOLOMON, *Structurile verbale ale textelor românești de matematică*, SL, 223—226.
1112. MILAȘ, C., *Despre natura compunerii (și) cu CL*, 15, nr.1, 1970, 125—129.
1113. MIȘAN, A., *Categoria gramaticală a aspectului verbal (II)*, CL, 15, nr. 1, 1970, 131—143.
1114. NEAMȚU, G. G., *Despre calitatea de pronume a lui cel (cea, cei, cele)*, CL, 15, nr. 2, 1970, 314—322.
1115. NEAMȚU, G. G., *Despre calitatea unor interjecții*, STUBB, 16, fasc. 1, 1971, 131—137.
1116. NOVAC, ALEXANDRU, *Observații asupra numeralului fracționar în limba română*, SCL, 21, nr. 6, 1970, 669—672.
1117. PANĂ-DINDELEGAN, GABRIELA, *Subcategorizarea verbului în funcție de obiectul direct în gramatica transformațională a limbii române*, SCL, 21, nr. 4, 1970, 433—453.
1118. PĂTRUȚ, I., *Sur l'évolution du système de la flexion verbale du roumain*, ACIL X, 4, 305—310.
1119. POPESCU, RADU SP., *Pluralele mele, tale, sale*, LucrȘt Oradea 2, 1968, 368—370.
1120. POPESCU RADU SP., *Asupra participiului cu valoare verbală*, LucrȘt Oradea, [3], seria B, 1969, 105—118.
1121. ROBU, VLADIMIR, *Criteriul cimpului funcțional în tipologia elementelor conjuncționale*, LucrȘt Constanța, 1970, 83—87.
1122. ROSETTI, AL., *Dr. den și din*, SCL, 21, nr. 6, 1970, 693—694.
1123. TEODORESCU, ECATERINA, *Categoria gramaticală persoană. Persoana verbală: personală impersonal*, ANL, 21, 1970, 49—77.
1124. ȘTIRBU, VASILE, *Cu privire la sistemul morfologic*, SL, 27—34.
1125. VASILIU, L., *Restrictions sélectives et règles de redondance (Quelques observations sémantiques sur la préposition pentru)*, ACILFER XII, 1, 441—446.
1126. VLAD, CARMEN, *Categoria gramaticală a persoanei la substantiv*, SCL, 21, nr. 3, 275—283.



Vezi și nr. 733, 737, 745, 747, 757, 763, 775, 777, 794, 842, 852, 856, 1079, 1253, 1393, 1431, 1440 1441, 1446, 1472, 1872, 2136, 2141.

#### Recenzii

1127. BOTIȘ VALERIA și VULIȘICI, MARIA, I. Iordan, Valeria-Guțu Romalo, A. Niculescu, *Structura morfologică a limbii române contemporane*, București, Editura științifică, 1967, LucrȘt Oradea, 2, 1968, 366—368.
1128. CRISTEA, TEODORA, Maria Manoliu Manea, *Sistematica substitutelor din româna contemporană standard*, Editura Academiei, Bucurest, 1968, 232 p., RRL, 15, nr. 4, 1970, 401—404.
1129. GOGA, ECATERINA, Maria Manoliu Manea, *Sistematica substantivelor din româna contemporană standard*, București, Editura Academiei Republicii Socialiste România, 1968, p. 232, LR, 19, nr. 3, 1970, 277—279.
- Vezi și nr. 814.

1130. ANDREI, CONSTANTIN I., *Reluarea propoziției subordonate subiective*, AUI, **16**, 1970, 123–128.
1131. BEJAN D., *Despre construcțiile temporale inverse*, CL, **15**, 1970, 91–95.
1132. CRAȘOVEANU D., *Observații asupra complementului de excepție și a subordonatei corespunzătoare*, LR, **20**, nr. 2, 1971, 151–158.
1133. CRAȘOVEANU, D., *Coordonare la nivel de propoziție sau la nivel de frază?* LR, **19**, nr. 4, 1970, 295–303.
1134. DRAGOMIRESCU, GH. N., *Elemente în propoziție și frază, cu funcție gramaticală zero*, LL, **23**, 1969, 117–134.
1135. GABREA, MARIA, *Structuri și scheme gramaticale*, Ateneu, **7**, nr. 5, 1970, 12–13.
1136. GRAUR, AL., *Acordul predicatului cu două subiecte*, LL, **25**, 1970, 91–95.
1137. GRUIȚĂ, G., *Limite și tendințe în realizarea acordului părților multiple de propoziție*, CL, **15**, nr. 1, 1970, 105–113.
1138. GRUIȚĂ, G., *O construcție specializată în funcția sintactică de element predicativ suplimentar?*, STUBB, **15**, fasc. 2, 1970, 127–130.
1139. HAZY, ȘTEFAN, *Gerunziul – predicat „dependent”*, STUBB, **16**, fasc. 1, 1971, 109–119.
1140. HODIȘ, VIOREL, *Propoziții subordonate omonime*, CLL, [3], 1970, 27–30.
1141. KIS, EMESE et HODIȘ, VIOREL, *Complexes des relations impliquées par l'attribut du sujet*, Cahiers, **7**, 1970, 159–170.
1142. MAGYARODI, MARIA, *Analiza sintagmatică aplicată la studiul predicatului*, LL, **25**, 1970, 103–109.
1143. NICOLESCU, AUREL, *Probleme de sintaxă a propoziției*, București, Editura științifică, 1970, 175 [–176] p.  
Vezi și nr. 1163.
1144. OLTEANU P., *Intéférence et diachronie dans l'étude de l'hypotaxe de la langue roumaine*, ACIL X, **2**, 779–784.
1145. PANĂ-DINDELEGAN, GABRIELA, *Grupul verbal în sintaxa transformațională a limbii române*. Rezumatul tezei de doctorat. Universitatea din București. Facultatea de limbă și literatură română, 1970, 18, p. [rotaprint].
1146. POPESCU, RODICA, *Observații asupra predicatului nominal și propoziții predicative în limba română*, AUT, **7**, 1969, 91–103.
1147. POPESCU, ȘTEFANIA, *Probleme de sintaxă din textele date la concursul de admitere la liceu*, LL, **25**, 1970, 111–119.
1148. ROBU, VLADIMIR, *Structuri sintactice cu inserțiuni incidente*, LucrȘt Constanța, 1970, 73–82.
1149. SĂTEANU, CORNEL, *Coerența grupului verbal și verbo-nominal în româna contemporană*, ACILFR XII, **1**, 679–683.
1150. STATI, SORIN, BULGĂR, GH., *Analize sintactice și stilistice*, București, Editura didactică și pedagogică, 1970, 295 [–296] p.  
Vezi și nr. 1161, 1164, 1167.
1151. STEER, ALEXANDRU, *Analiza sintactică a unei strofe eminesciene*, LucrȘt Oradea, [3], seria B, 1969, 125–128.
1152. ȘERBAN, VASILE, *Sintaxa limbii române. Curs practic*. Ediția a II-a revizuită și completată, București, Editura didactică și pedagogică, 1970, 443 [–444] p.  
Vezi și nr. 1168, 1172.
1152. bis. ȘERBAN, V., *Bazele analizei configuraționale*, ACILFR XII, **1**, 769–776.
1153. TĂNASE, A., *Structures minimales obligatoires en roumain et en français*, ACILFR XII, **1**, 267–272.
1154. TEODORESCU, ECATERINA, *Este subiectivă o propoziție subordonată?*, AUI, **16**, 1970, 117–121.
1155. TEODORESCU, ECATERINA, *Subiective apozitive*, LR, **19**, nr. 4, 1970, 305–309.
1156. VASILIU, EMANUEL, *Semantică și sintaxă; câteva observații asupra construcției verbelor „dicendi”*, SL, 193–215.
1157. VASILIU, L., *À propos de l'intéférence entre la sémantique et la syntaxe*, ACIL X, **2**, 952–959.
1158. VASILIU, LAURA, *„Double subordination syntaxique” et „ellipse”*, RRL, **15**, nr. 5, 1970, 519–528.
1159. VULIȘCI, MARIA, *Date statistice privind clasificarea părților secundare de propoziție*, LucrȘt Oradea, **1**, 1967, 409–414.



VULIȘICI, MARIA, *Completiva indirectă*, LucrȘt Oradea [3], seria B, 1969, 119—124.



Vezi și nr. 271, 738, 864, 865, 1079, 1383, 1384, 1393, 1403, 1420, 1693, 1939

### Recenzii

- BĂRBULESCU, SIMION, *Analize sintactice și stilistice* [de Sorin Stati și Gh. Bulgăr], *gî*, 22, nr. 1051, 1970, 6.  
Vezi nr. 1150.
- BEREA-GĂGEANU, EL., Aurel Nicolescu, *Probleme de analiză a frazei*, București, Editura științifică, 1969, 230 p., LR, 20, nr. 2, 1971, 197—200.
- BOTIȘ, VALERIA, *Probleme de sintaxă a propoziției* [de Aurel Nicolescu, 1970], RPed, 20, nr. 2, 1971, 120—122.  
Vezi nr. 1143.
- BUJENIȚĂ, MIHAI, *Orientări moderne în cercetarea lingvistică* [Sorin Stati, Gh. Bulgăr. *Analize sintactice și stilistice*, 1970,] Forum, 12, nr. 6, 1970, 91—92.  
Vezi nr. 1150.
- CĂLĂRAȘU, CRISTINA, Elsa Nilson, *Les termes relatifs et les propositions relatives en roumain moderne (étude de syntaxe descriptive)*, Lund, 1969, 208 p., scl, 21, nr. 2, 1970, 254—256.
- FAICIUC, ION, Elsa Nilson, *Les termes relatifs et propositions en roumain moderne. Étude de syntaxe descriptive*, Lund, 1969, 208 p., cl, 15, nr. 1, 1970, 177—179.
- GABREA, MARIA, Sorin Stati, Gh. Bulgăr: *Analize sintactice și stilistice*, Ateneu, 7, nr. 7, 1970, 14—15.  
Vezi nr. 1150.
- GRUIȚĂ, G., Vasile Șerban, *Sintaxa limbii române — curs practic*, ediția a II-a revizuită și completată, Editura didactică și pedagogică, București, 1970, 414 p., stubb 16, fasc. 1, 1971, 141—142.  
Vezi nr. 1152.
- MARTA, MIHAI, Aurel Nicolescu, *Probleme de analiză a frazei*, Editura științifică, București, 1969, scl, 21, nr. 2, 1970, 253—254.
- PANĂ-DINDELEGAN, GABRIELA, Em. Vasiliu, Sanda Golopenția-Eretescu, *Sintaxa transformățională a limbii române*, București, Editura Academiei Republicii Socialiste România, 1969, 329 p., LR, 19, nr. 5, 1970, 478—482.
- SĂTEANU, C., Sorin Stati, *Teorie și metodă în sintaxă*, Editura Academiei Republicii Socialiste România București, 1967, 275 p., stubb, 15, fasc. 2, 1970, 145—147.
- SIMONIS, V., *Utilitatea „Cursului practic”* [V. Șerban, *Curs practic de sintaxă a limbii române*, 1970], Forum, 12, nr. 10, 1970, 89—90.  
Vezi nr. 1152.
- STEER, AL., Aurel Nicolescu, *Probleme de analiză a frazei*, București, Editura științifică, 1969, 232 p., LucrȘt Oradea, [3], seria B, 1969, 535—537.
- ȘTIRBU, V., E. Vasiliu, Sanda Golopenția-Eretescu: *Sintaxa transformățională a limbii române*, București, 1969, 329 p., cl, 15, nr. 2, 1970, 361—363.
- URSU, G. G., Bulgăr Gh., *Limba română: sintaxă și stilistică*, București, Editura didactică, 1969, 252 p., RB p., 23, nr. 8, 1970, 505.
- VULIȘICI, MARIA, Sorin Stati, *Teorie și metodă în sintaxă*, București, Editura Academiei Republicii Socialiste România, 1967, LucrȘt Oradea, [3], seria B, 1969, 513.
- VULIȘICI, MARIA V., Virgiliu Dron, D. Gh. Constantinescu, *Culegere de texte literare pentru analize gramaticale. Sintaxa frazei (clasele a VII-a — a X-a)*, București, Editura didactică și pedagogică, 1969, 259 p., LR, 19, nr. 6, 1970, 574—575.
- ZUGUN, PETRU E., Aurel Nicolescu: *Probleme de analiză a frazei*, Editura științifică, Buc., 1969, 230 p., AUI, 16, 1970, 148—152.



Vezi și nr. 698, 837.

## 8. LEXICOLOGIE

## a. Semantică

1179. ALEXE, NICU, *Problematica actuală a terminologiei sportive*, Munca, **26**, nr. 6901, 22 ian. 1970, 5.
1180. AVRAM, MIOARA, *Note lexicale (Pe marginea tomului VII, 2, litera O, din DLR) [oarcă, obejdie, obștinic, ocoli, odăguri, ogi, oglăsuire, ogovlu, olaviță, omilenic, omivalnișe, opsar, orednic, orjătele, otăștină, otojniță, oloșcă, otrocl]*, SCL, **22**, nr. 1, 1971, 75–82.
1181. BĂNĂRESCU, PETRU, *Numirile românești ale speciilor de pești*, Vin. Pesc., **22**, nr. 8, 1970, 6–7.
1182. BEREJAN, SILVIU, *Opoziții stilistico-funcționale între unități lexicale sinonimice*, ACILFR XII, **1**, 847–853.
1183. BIDU VRĂNCEANU, ANGELA, *Esquisse d'un système lexico-sémantique : les noms de couleur dans la langue roumaine contemporaine*, (I), RRL, **15**, nr. 2, 1970, 129–140; (II), nr. 3, 1970, 267–278.
1184. BIDU-VRĂNCEANU, ANGELA, *Une modalité de description paradigmaticque au niveau du lexique*, RRL, **15**, nr. 6, 1970, 545–568.
1185. BOJAN, TEODOR, *Secvență onomasiologică : „deochi” – „mauvais oeil” – „evil eye”*, CL, **15**, nr. 2, 1970, 271–285.
1186. BULANDRA, M. MANECA, C., *Probleme de terminologie artistică (pictură)*, LR, **19**, nr. 6, 1970, 533–539.
1187. BUNESCU, VASILE, *Metodă. Metodă de învățămînt. Metodă de predare. Expunere sistematică. Povestire*, Rped, **19**, nr. 8, 1970, 112–113.
1188. BUZATU, D., *Nedeia, ciumarca, poitra*, mo, **21**, nr. 5–6, 1969, 396–400.
1189. BUZATU, D., *Observări de terminologie bisericească*, mo, **21**, nr. 9–10, 1969, 673–680. Vezi și nr. 1246.
1190. COTTA, VASILE, *Pentru îmbunătățirea terminologiei vinătoarești*, VinPesc, **22**, nr. 12, 1970, 2–3.
1191. DEICĂ, P., *Probleme de terminologie în geografia economică*, Terra, **2**, nr. 4, 1970, 81–85.
1192. GOLU, MIHAI, *Învățare*, Rped, **19**, nr. 8, 1970, 113–114.
1193. GRAUR, AL., *Schimbări de vocabular*, RLit, **3**, nr. 24, 1970, 10.
1194. GRAUR, AL., *De ce nu „management”?*, Forum, **13**, nr. 2, 1971, 70–71.
1195. GR. P., *Glose [caracterial, psihagogie]*, Colocvii, **5**, nr. 9–10, 1970, 14; [traumatism, stress, ergoterapie, ergonomie, ecologie, etnologie], nr. 11, 1970, 15.
1196. GUȚU-ROMALO, VALERIA, *Considerații lexicale*, LR, **19**, nr. 3, 1970, 265–268.
1197. ILIESCU, I., *Termenul de estetică în cultura românească*, RF, **17**, nr. 8, 1970, 1013–1017.
1198. IONESCU, I., *Trei cuvinte românești reținute pentru dicționar internațional de termeni literari*, mo, **21**, nr. 9–10, 1969, 804–807.
1199. IORDAN, IORGU, *Echivalentul românesc cel mai apropiat al termenului englezesc „management” este „organizare”*, Forum, **13**, nr. 2, 1971, 71–72.
1200. ISTRATE, G., *Terminologia cromatică în limba română*, ACILFR XII, **1**, 893–903.
1201. KELEMEN, B., *Însemnări lexicale (IV) [Ōeă. Înlărgi. Atenționa. Imobilism]*, CL, **15**, nr. 1, 1970, 81–83.
1202. LĂZĂRESCU, PAUL, *Note lexicale [Boi. Cavurmá, cavarmán, Călăte. Chiunghiuri. Ciréșină. Colaréz. Daulgtu. Ghiveci, Ghizlúc. Guguşéák. Iabá, iobá. Tapá]*, FD, **7**, 1971, 305–310.
1203. LEONTE, LIVIU, *Sensul titlului „Cîntare României”*, AR, 61–63.
1204. MACREA D., *Terminologia științifică și tehnică*, RLit, **3**, nr. 45, 1970, 10.
1205. MANECA, CONSTANT, *Problemas de terminologia lingvistică rumana*, RRL, **16**, nr. 1, 1971, 39–45.
1206. M[AREȘ], L., [La Rubrica cititorilor, *dă precizări asupra cuvintelor astăura, beție, a custa, foale, a cure, a desfărma, impuartă*], LR, **20**, nr. 2, 1971, 205.
1207. MAȘEK, VICTOR E., *Kitsch*, Astra, **6**, nr. 3, 1971, 9.
1208. MOLDOVEANU, IULIA, *Microdicționar literar : criptică, criptic*, vr, **24**, nr. 2, 1971, 137–138.
1209. MUSTER, DUMITRU, *Examinare. Test docimologic*, Rped, **19**, nr. 8, 1970, 114.
1210. NEAGOE, VICTORELA, [Note lexicale] *Aburél. Butúci. Călușar. Ceardác. (A) ciobănt. Clăie. Cormáná. Ne găséá jítile*, FD, **7**, 1971, 310–312.
1211. NOICA, CONSTANTIN, *Rostirea filozofică românească*, București, Editura științifică, 1970, 278 [–280] p.

- Vezi și nr. 1232, 1233, 1235, 1236, 1237, 1238, 1239, 1240, 1241, 1242, 1243, 1244, 1245, 1247.
2. NOICA, C., O încercare de filosofie românească. **A fi în — a fi întru**, *Steaua*, **21**, nr. 12, 1970, 45—51.
  3. PANĂ, RUXANDRA, [Note lexicale] *Brâniște. Cale primară. Impietrează. Pochinzeu, pochinzer. A purta simbetete*, *FD*, **7**, 1971, 313—317.
  4. PASCADI, ION, *Semnificat — semnificant*, *Astra*, **6**, nr. 3, 1971, 8.
  5. PĂRVU, N. D., *Structura psihologică a limbii române (Termenii românești în legătură cu activitatea psihică)*, *AUT*, **7**, 1969, 9—27.
  6. PINTILIE, CONSTANTIN, *Să adoptăm termenul de „management”*, *Forum*, **13**, nr. 2, 1971, 74—77.
  7. PINZARU, T. G., *Cîteva considerente cu privire la folosirea noțiunilor de pantă și de versant*, *LucrȘt Oradea*, **1**, 1967, 263—269.
  8. POP, M., *Modèles de la structure sémantique des textes de cérémonies*, *ACIL* **x**, **2**, 667—678.
  9. RAZACHEVICI, C., *Marile dregătorii ale Moldovei și Țării Românești. Dicționar istoric [banul, logofătul, vornicul, hatmanul, spătarul, visterul, postelnicul, paharnicul, comisul, stolnicul, eluceerul, slugerul, pitarul]*, *MI*, **5**, nr. 1, 1971, 22—25.
  10. SALADE, DUMITRU, *Orientarea școlară și profesională. Diriginte*, *RPed*, **19**, nr. 12, 1970, 108.
  11. SLAMA-CAZACU, TATIANA, *L'étude du roumain parlé: un aspect négligé — l'indicatio ad oculos*, *ACILFR* **xii**, **1**, 591—599.
  12. SOMMER, RADU, *Bauhaus*, *Astra*, **6**, nr. 3, 1971, 8—9.
  13. ȘINGAI, GEORGE, *Vocabularium pertinens ad tria regna natura*, *ȘcArd* **II**, 62—65.
  14. TOMOZEI, GHEORGHE, *Istoria Țării în nume de sate*, (I), *Munca*, **26**, nr. 7131, 21 oct. 1970, 1, 2; (II), nr. 7132, 22 oct. 1970, 1, 2.
  15. TÖVISSI, LUDOVIC, *Valențe practice în precizarea terminologiei științifice*, *Forum*, **13**, nr. 2, 1971, 72—73.
  16. ȚURLAN, VALENTIN, *Din terminologia entopică legată de pescuit*, *LR*, **19**, nr. 3, 1970, 215—222.
  17. ȚURLAN, VALENTIN, *Terminologia pescuitului în regiunea Dunării. I. Din terminologia bărcii*, *LR*, **20**, nr. 1, 1971, 39—49.
  18. VASCENCO, VICTOR, *Cu privire la traducerea unei metalimbi (Procedee de redare în limba română a terminologiei lingvistice rusești)*, *AUBSl*, **18**, 1969, 23—32.
  19. VRABIE, EMIL, „Mălăieș în călcăieș”, *LR*, **19**, nr. 5, 1970, 496—471.
  20. V. ST., *Glose [stocastic]*, *Colocvii*, **5**, nr. 9—10, 1970, 14.
  21. \* \* \* *Cuvinte și expresii vechi [apătoșire, aphod, baerac, căruța de forșpan, chiunciuri, ciunaș, cocirle, debotație, enfluarisire, ferează, gnomte, innimicică, (a) înhristi, obmândărire, odobrenie, parastasis, peracul, peritoșca, pil, (a) pinzui, pocronim, pogonat, prepusălnic, (a) revitarisi, scriitor, sforștar, sfeditelstă, silf, (a) străjeni, șaselunie, tăhmin, mincinos, vânzuială, zapiscă, doclăduitoare]*, *RA*, **47**, nr. 1, 1970, 251—255.



Vezi și nr. 393, 662, 719, 722, 740, 741, 749, 750, 753, 792, 796, 797, 799, 838, 1156, 1157, 1401, 1426, 1449, 1452, 1454, 1466, 1476.

#### R e c e n z i i

32. ANGHEL, PAUL, *Rostirea românească* [pe marginea cărții lui Constantin Noica, *Rostirea filozofică românească*, 1970], *Contemporanul*, nr. 23, 1970, 1, 2.  
Vezi nr. 1211.
33. BÎRLIBA, DAN MIHAI, *Povestea filozofică a vorbei. Marginalii la cartea lui Constantin Noica, Rostirea filozofică românească*, *vst*, **15**, nr. 25, 1970, 11.  
Vezi nr. 1211.
34. BERZA, M., N. Stoicescu, *Sfatul domnesc și marii dregători din Țara Românească și Moldova, sec. XIV—XVII* (Le conseil princier et les grands dignitaires en Valachie et en Moldavie aux XIV<sup>e</sup>—XVII<sup>e</sup> siècles), Bucurest, Editura Academiei R.S.R., 1968, 315 p. (Biblioteca istorică, XVI), *RESEE*, **8**, nr. 4, 1970, 734—737.
35. BUCUR, MARIN, *Dincolo de cuvînt* [pe marginea cărții lui Constantin Noica, *Rostirea filozofică*, 1970], *Familia*, **6**, nr. 8, 1970, 5.

1236. CĂTINEANU, TUDOR, C. Noica — *Rostirea filozofică românească*, Steaua, **21**, nr. 10, 1970, 113—116.  
Vezi nr. 1211.
1237. CIONOFF, ȘERBAN, Constantin Noica: *Rostirea filozofică românească*, Amfiteatru, **5**, nr. 6, 1970, 19.  
Vezi nr. 1211.
1238. GHEORGHE, A., Constantin Noica: *Rostirea filozofică românească*, Editura științifică, 1970, Colocvii, **5**, nr. 9—10, 1970, 25.  
Vezi nr. 1211.
1239. IACOB, EUGEN, *Vocea și rostirea* [pe marginea cărții lui Constantin Noica, *Rostirea filozofică românească*, 1970], Contemporanul, nr. 31, 1970, 9.  
Vezi nr. 1211.
1240. ISAC, DUMITRU, *Constantin Noica despre: Rostirea filozofică românească*, Tribuna, **14**, nr. 36, 1970, 4.  
Vezi nr. 1211.
1241. MIRESCU, VIRGIL U., C. Noica: *Rostirea filozofică românească*, Ateneu, **7**, nr. 12, 1970, 15.  
Vezi nr. 1211.
1242. POP, GRIGORE TRAIAN, *Rostirea filozofică românească* [de Constantin Noica, 1970], Ramuri, **7**, nr. 10, 1970, 13.  
Vezi nr. 1211.
1243. UNGHEANU, M., C. Noica, *Rostirea filozofică românească*, RLit, **3**, nr. 36, 1970, 14—15.  
Vezi nr. 1211.
1244. VASILE, C., Constantin Noica, *Rostirea filozofică românească*, Cronica, **5**, nr. 32, 1970, 10.  
Vezi nr. 1211.
1245. VLĂDUȚESCU, G., *Coborîre în „uitarea românească...”* [pe marginea cărții lui Constantin Noica, *Rostirea filozofică românească*, 1970], Tomis, **5**, nr. 10, 1970, 17, 19.  
Vezi nr. 1211.
1246. \* \* \* D. Buzatu, *Observări de terminologie bisericească*, în „Mitropolia Olteniei”, XXI (1969), nr. 9—10, p. 672—680, st. **22**, nr. 3—4, 1970, 309—310.  
Vezi nr. 1189.
1247. \* \* \* *Rostirea filozofică românească* (Editura științifică, 1970, 278 p.) [pe marginea cărții lui Constantin Noica] Forum, **12**, nr. 7, 1970, 93.  
Vezi nr. 1211.



Vezi și nr. 825.

#### b. Formarea cuvintelor

1248. CARABULEA, E. et POPESCU-MARIN, M., *La concurrence entre les différents moyens de formation du nom d'action en roumain*, ACIL x, **4**, 567—570.
1249. DIMITRESCU, FLORICA, *Tendances dans la formation des mots en roumain littéraire actuel*, ACIL x, **4**, 594—595.
1250. DIMITRESCU, FLORICA, *Quelques aspects de la pseudopréfixation dans la langue littéraire actuelle (concernant plus particulièrement la langue de la presse)*, ACILFR XII, **1**, 925—929.
1251. DIMITRESCU, FLORICA, *Trăsături specifice ale compunerii în limba română literară actuală*, SCL, **21**, nr. 3, 1970, 325—334.
1252. GRAUR, AL., *Formarea cuvintelor*, RLit, **3**, nr. 36, 1970, 10.
1253. HRISTEA, THEODOR, *Derivarea regresivă morfologică în raporturile ei cu cea lexicală*, SL, 97—117.
1254. IORDAN, IORGU, *Formații prefixate în româna actuală*, SCL, **21**, nr. 4, 1970, 391—396.
1255. IORDAN, IORGU, *Roum. pre-*, RRL, **15**, nr. 5, 1970, 471—473.
1256. POPESCU, NIC., *Noi isme în artă*, Luceafărul, **13**, nr. 33, 1970, 7.
1257. SIMIAN-GUȚULESCU, EUGENIA, *Elementul de formare -i- în limba română*, LL, **25**, 1970, 97—101.
1258. VINCENZ, ILEANA, *Semantica derivatelor cu sufixe din limba română contemporană*, SCL, **21**, nr. 3, 1970, 335—365.
1259. \* \* \* *Formarea cuvintelor în limba română*. Volumul I. *Compunerea* de Fulvia Ciobanu și Finuța Hasan, București, Editura Academiei Republicii Socialiste România, 1970, XVI + 332[—333] p.



Vezi și nr. 715.

## c. Etimologii

260. BRĂNCUȘ, GR., [Note etimologice] *Suetă*, RL, 20, nr. 2, 1971, 184—185.
261. BUGEANU, DAN, [Note etimologice și lexicale] *Magnină. Malarină. Manimască. Maniță. Matrădu. Mazgusi. A muzgusi. Mărai. Măstăcănit. Miarță. Mierțe-fierțe. Moseior*, LR, 19, nr. 6, 1970, 552—557.
262. BUGEANU, DAN, [Note etimologice și lexicale] *Mărăcie. Mărierosu. Mărținos. Mee. Mehăriu. Meșogină. Merue. Meș. Miconae. Mislic. Mislu. Mirjoală. Mirșală. Moalfă. Molfă. Modileă. Moimă. Momealeă. Momiață. Morghină. Motorungă*, LR, 20, nr. 1, 1971, 52—58.
263. BUGEANU, DAN, *Note etimologice* [Oda. Odoacă. Ogoi. Ogrăză. Ogrinji. Ogrinjos], LR, 20, nr. 2, 1971, 175—184.
264. COSMOPOL, ELEONORA, [Note etimologice și lexicale] *Mondăni și mondrăni. Mondrologi*, LR, 20, nr. 1, 1971, 58—59.
265. FRĂȚILĂ, V., *Note etimologice și lexicale* [Azdruncă. Cări-cări, căre-măre. căru mamii. Chelfed, -ă. A i se cură călea (cuiva), căle curată. căle albă. A (se) dezgătă. A se dezmadură. Felși. Fuceă. A se mojdăi. Mulgăreacă. Piură A da rost. Ūrnă. A se vești], LR, 19, 1970, 541—549.
266. GHERGARIU, L., [Note etimologice și lexicale] *Bireoză. Cuturlui, eutrul(u)ă. Dobiroșcă. Ghilăzi. Hoșpăli. Măcoșă. Magă. Tuğări*, LR, 19, nr. 6, 1970, 551—552.
267. GRAUR, ALEXANDRU, *Argeș, nume armenesc?*, Argeș, 5, nr. 5, 1970, 2.
268. GRAUR, AL., *Cantemir*, RLit, 3, nr. 42, 1970, 10.
269. *Note etimologice și lexicale. Oșternie. Samariza, Săvirșitor. Sufletist* LR, 20, nr. 1, 1971, 51—52.
270. HASDEU, B. P., *Argeș. Fragmente din Etimologicum Magnum Romaniae, de...*, Argeș, 5, nr. 5, 1970, 2.
271. IVĂNESCU, G., *Istoria unui cuvint* [Argeș], Argeș, 5, nr. 5, 1970, 17.
272. IVĂNESCU, G., *Din nou despre cuvintul Argeș*, Argeș, 5, nr. 6, 1970, 18—19.
273. MĂRII, I., [Note etimologice și lexicale] *Mășul. Oglindeală, oglindeă, ogrindeăuă. Orbii. Oroșan, oroșan, oroșani. Istr. reșă fost căntă, ștăă*, LR, 19, nr. 3, 1970, 225—227.
274. MIHĂILĂ, G., *Etimologhičeskie zametki (21—25)* [Pateșcă pătaică. Patie, -ă. Padnoșcă. A pădăia, a pădăi. Păpurojnie], RRL, 15, nr. 5, 1970, 501—504.
275. MIHĂILĂ, G., *Note etimologice* [Baterie, mititei, miei, patricieni], SCL, 21, nr. 6, 1970, 681—687.
276. NESTORESCU, VIRGIL, [Note etimologice și lexicale] *Olăpt. Ogrji. Ormoei*, LR, 19, nr. 3, 1970, 224—225.
277. NIȚU, RADU, [Note etimologice și lexicale], *Godac*, LR, 19, nr. 6, 1970, 557—558.
278. RIZESCU, I., [Note etimologice și lexicale] *Stavăr. Tirmis*, LR, 19, nr. 6, 1970, 549—550.
279. ROBCIUC, I., *Note etimologice și lexicale. Cotă. Olișcă. Pieuță. Știț*, LR, 19, nr. 3, 1970, 223—224.
280. ROSETTI, AL., *Rom. Crăciun*, SCL, 22, nr. 1, 1971, 3—4.
281. ȘERBAN, FELICIA, *Note etimologice și lexicale* [Dilibrăt. Înfizui. Mărierosu, mindrămărie. ūltrămărie. Măscăriciós. Miș. Oglăsuire. Rachetă, rachetodrom. Rășeali. Rășeaci. Remoție. remoțiune. Remustră. Rezăi, rezăn. Răncă, rănghiță, ribiță, righi-foacă, ribiță, rimbăță, rinebiță, ringată, ringhiță], CL, 15, nr. 2, 1970, 287—291.
282. ȘERBAN, VALENTINA, *Note etimologice și lexicale* [Rătăcină, rătăcânie, rătăcânăt. Răzgrós. Rid. Rojoli], CL, 15, nr. 2, 1970, 293—295.
283. VASCENCO, VICTOR, *Note etimologice* [Paleoslavie. Paleoslovenie. Paleoslav], CL, 15, nr. 2, 1970, 297—300.
284. VASCENCO, VICTOR, *Sur le nom de personne Cantemir*, RRL, 15, nr. 5, 1970, 515—517. Vezi și nr. 1268.



Vezi și nr. 785, 787, 789, 861, 1091, 1122.

## Recenzii

Vezi nr. 801, 807, 815, 824, 830, 832.

## d. Lexicografie

1285. BACIU, DOINA, *Dictionnaire et poésie. À propos d'Eminescu* SR, 22, nr. 6610, 30 sept. 1970, 2.
1286. BELLU, AL., *Primul dicționar valachico-latinium. Cu privire la datare și izvorul literar*, Orizont, 21, nr. 8, 1970, 80—84.
1287. BUDAI-DELEANU, ION, *Lexicon Românesc-Nemțesc și Nemțesc-Românesc*. Alcătuit de Ioan Budai Chesaro-Crăescul Sfetnic la Județul nemeșilor în Livău Tomu I ce cuprinde în sine Lexiconul Românesc-Nemțesc... Lemberg... 1818, ȘcArd III, 34—95 [fragmente].
1288. CANARACHE, ANA, *Lexicografia de-a lungul veacurilor. De când există dicționere?*, București, Editura științifică, 1970, 109[—111] p.  
Vezi și nr. 1365.
1289. CHIOREANU, AURORA, „*Micul dicționar enciclopedic*” [interviu cu...], Munca, 26, nr. 6906, 28 ian. 1970, 2.
1290. COSMA, VIORTEL, *Muzicienii români. Compozitori și muzicologi. Lexicon*, Editura muzicală a Uniunii compozitorilor, București, 1970, 473[—475] p.  
Vezi și nr. 1325, 1344, 1352, 1356, 1358, 1363, 1364.
1291. D[ĂNĂILĂ], I., *De la redacția Dicționarului limbii române (DLR)*, LR, 20, nr. 1, 1971, 105—108.
1292. D[ĂNĂILĂ], I., *De la redacția Dicționarului limbii române (DLR)*, LR, 20, nr. 2, 1971, 205—209.
1293. DIMA, AL., *Dicționarele*, RL, 28, nr. 7924, 12 apr. 1970, 2.
1294. EFTIMIE, M., LOVIN, M., RADU, L., CRISTESCU, I., MANECA, C., *Dicționar român grafonemantic de frecvență*, LR, 19, nr. 4, 1970, 311—317.
1295. GĂMULESCU, DORIN, JIVCOVICI, MIRCO, *Dicționar sîrbocroat-român-Srpskohrvatsko-rumunski rečnik*. București — Pančevo, Editura științifică — Novinsko preduzeće „Libertatea”, 1970, 687[—688] p.
1296. GRAUR, AL., *Lexicografie*, RLit, 4, nr. 6, 1971, 28.
1297. KLEIN, SAMUEL, *Dictionarium Valachico-Latino-Germanico-Hungaricum in genere suo novissimum, et usui cuius libet accommodatum*. Budae, Types et Sumtibus Typogr. Regiae Univ. Hungaricae 1806, ȘcArd I, 357—359 [Înștiințare și un mic fragment].
1298. LAZĂR, NICOLAE, *Dicționar de rime*, București, Editura științifică, 1969 [1970], 419[—420] p.  
Vezi și nr. 1321.
1299. LĂZĂRESCU, VASILE și THAI BA LUU, *Mic dicționar geologic român-vietnamez-francez. — Tu-dien nho dia chât ru-viet-pháp*, București, 1970, 86 p.
1300. LEVIȚCHI, L., BANTAȘ, AL., SÂNDULESCU C., PREDA, I., *Dicționar englez-român*, București, Editura științifică, 1970.
1301. LOZANU, CONSTANTIN, *Primul dicționar medical român* [interviu cu...], Munca, 26, nr. 6924, 18 febr. 1970, 3.
1302. M[AREȘ], L., *De la redacția Dicționarului limbii române (DLR)*, LR, 20, nr. 2, 1971, 209—211.
1303. MIHĂESCU-BOROIANU, SANDA, *Dicționar francez-român*, ediția a II-a, București, Editura științifică, 1970, 207[—208] p.
1304. SARAȘ, MARCEL, *Mic dicționar român-francez*, Ediția a II-a, București, Editura științifică, 1970, 408 p.
1305. T. L. B., *Dicționar mini și maxi*, Orizont, 21, nr. 6, 1970, 94.
1306. TOȘA, ALEXANDRU, *Dicționarele tezaur-europene*, Cadran Mureșean, decembrie 1969, 15.
1307. ZAHIRNIC, CONSTANTIN, *Excelența sa, dicționarul*, Colocvii, 5, nr. 6, 1970, 22.
1308. \* \* \* [Sub titlul comun: *Contribuții la un dicționar al culturii de masă*] D (VI),<sup>1</sup> ÎndrCult, 23, nr. 2, 1970, 63; E (I), nr. 3, 1970, 63, (II), nr. 4, 1970,<sup>2</sup> 63, (III), nr. 5, 1970, 60; (IV), nr. 6, 1970, 44, (V), nr. 7, 1970, 60; (VI), nr. 9, 1970, 59; (VII), nr. 10, 1970, 60; (VIII), nr. 11, 1970, 59.
1309. \* \* \* *Dicționar de estetică generală*, Contemporanul, nr. 45, 1970, 8.
1310. \* \* \* *Dicționar general de pedagogie*, RLit, 28, nr. 8122, 3 dec. 1970, 2.
1311. \* \* \* *Dicționar general de pedagogie*, RPed, 19, nr. 8, 1970, 110—112.
1312. \* \* \* *Dicționar italian-român*. Ediția a II-a, revizuită și adăugită, București, Editura științifică, 1971, 1019 [—1020] p.
1313. \* \* \* *Dicționar de literatură și artă modernă*, Astra, 6, nr. 1, 1971, 8—9; nr. 2, 1971, 8—9.

- \* \* \* *Dicționar poliglot economic și de comerț exterior. Română-germană-franceză-engleză-spaniolă-rusă*, Ministerul Comerțului Exterior, București, 1970, 890[–892] p.
- \* \* \* *Dicționar român-francez*, ediția a IV-a revăzută și adăugită, București, Editura științifică, 1970, 227[–228] p.
- \* \* \* *Dicționar rus-român de termeni lingvistici și filologici*, Universitatea din București. Facultatea de limbi slave. Catedra de limbă rusă, Centrul de multiplicare al Universității din București, 1970, 328 p.
- \* \* \* *Dicționar tehnic român-englez*, București, Editura tehnică, 1970, 1118 p. Vezi și nr. 1368.
- \* \* \* *Dicționare*, Astra, 5, nr. 4, 1970, 19.
- \* \* \* *Dicționarele. Actualitate și anacronism*, ScTin, 26, nr. 6583, 18 iul. 1970, 4.
- \* \* \* *Dicționarul limbii române (DLR)*. Serie nouă, Tomul VII. Partea 1. Litera N, București, Editura Academiei Republicii Socialiste România, 1971, 584[–585] p.
- \* \* \* *Elaborarea Marii enciclopedii române*, Contemporanul, nr. 27, 1970, 8.
- \* \* \* *Lesicon romanescu-latinescu-ungurescu-nemțesc* quare de mai mulți autori, în cursul a trideci și mai multor ani s-au lucratu... Budae, Typis et Sumtibus Typographiae Regiae Universitatis Hungaricae 1825, ȘcArd III, 172–192 [fragmente].
- \* \* \* *Mic dicționar poliglot* [român-francez, român-german, român-englez, român-rus], [București], Centrul de documentare și publicații tehnice, 1970, 68 f.
- \* \* \* *Rumunsko-srpskohrvatski rečnik. Dicționar român-sîrbocroat*, Panciova, Casa de Editură și presă „Libertatea”, București, Editura științifică, 1969, 356[–358] p.



Vezi și nr. 685, 689, 695, 2211, 2215, 2216.

### R e c e n z i i

- AVAKIAN, DUMITRU, Viorel Cosma, *Lexiconul muzicienilor români*, Scintea, 40, nr. 8586, 1970, 5.  
Vezi nr. 1290.
- BĂLAN-MIHAILOVICI, AURELIA, Vasile Breban, Gheorghe Bulgăr, Doina Grecu, Ileana Neiescu, Grigore Rusu, Aurelia Stan, *Dicționar de expresii și locuțiuni românești*, București, Editura științifică, 1969, 509 p., scl, 21, nr. 4, 1970, 497–500.
- BIDIAN, VIOREL, *Dicționar de expresii și locuțiuni românești*, Steaua, 21, nr. 2, 1970, 110–111.
- BRAGA, MIRCEA, *Dicționar de terminologie literară*, Tribuna, 14, nr. 23, 1970, 2.
- CAPROȘU, I., Coriolan Suci, *Dicționar istoric al localităților din Transilvania*, București, Editura Academiei Republicii Socialiste România, vol. I, 1967, 431 p. și vol. II, 1968, 144 p., AnIst. Iași, 7, 1970, 408–409.
- CĂLIN, CONSTANTIN, *Politicos vorbind*, [despre *Dicționarul de terminologie literară*], Argeș, 5, nr. 7, 1970, 14.
- COROIU, CONSTANTIN, *Dicționar de terminologie literară*, Cronica, 5, nr. 16, 1970, 11.
- CRISTEA, DAN, *Absența autorității* [despre *Dicționarul de terminologie literară*], Argeș, 5, nr. 7, 1970, 14.
- FLOREA-RARIȘTE, D., B. P. Hașdeu, *Etimologicum magnum romaniae*, ConvLit, 1, nr. 4, 1970, 92–93.
- FRÎNCU, C., A. Juilland – P.M.H. Edwards – Ileana Juilland: *Frequency Dictionary of Romanian Words*, London, The Hague, Paris, 1965, LXXIII, 513 p., AUI, 16, 1970, 152–155.
- GEORGESCU, O., Michel Brezillon, *Dictionnaire de la Préhistoire*, Paris, Larousse, 1969, 225 p., MO, 22, nr. 1–2, 1970, 148.
- GORĂSCU, ADRIANA, *Dicționar de terminologie literară*, Colocvii, 5, nr. 8, 1970, 18.
- GRAUR, AL., *Expresii și locuțiuni* [pe marginea *Dicționarului de expresii și locuțiuni românești*], RLit, 3, nr. 13, 1970, 14.
- GRAUR, AL., *Un dicționar de terminologie literară*, RLit, 3, nr. 19, 1970, 14.
- GRIGORE, MARIN, *Dicționar de terminologie literară*, Amfiteatru, 5, nr. 4, 1970, 2.
- GRIGURCU, GH., *Eclectism* [despre *Dicționarul de terminologie literară*], Argeș, 5, nr. 7, 1970, 14.

1341. IONICĂ-NYL, AL., Nicolae Lazăr : *Dicționar de rime*, SR, **22**, nr. 6487, 8 mai 1970, 2. Vezi nr. 1298.
1342. IORGULESCU, M., [Sub titlul comun : *Comedia erorilor. În dezbateri Dicționarul de terminologie literară*], Argeș, **5**, nr. 7, 1970, 14.
1343. IORGULESCU, M., *Dicționarul de terminologie literară*, Ateneu, **7**, nr. 8, 1970, 4-5.
1344. MANU, EMIL, Viorel Cosma : *Lexiconul compozitorilor români*, VR, **24**, nr. 2, 1971, 153-154. Vezi nr. 1290.
1345. MARINO, ADRIAN, *Inițiativă utilă ratată*, Argeș, **5**, nr. 7, 1970, 15.
1346. MAZILU, DAN HORIA, P. Bilețki-Nosenko, *Dicționarul limbii ucrainene*, Kiev, 1966, AUBSEL **18**, 1969, 165-169.
1347. MĂRII, I., *Observații asupra utilizării materialului Atlasului lingvistic român în Dicționarul limbii române (DLR), M și O [Măchină. Mai. Maidân. Maimân. Maimuncă. Măistru. Marinăr. Mașină. Măiug. Mălai. Mălăieț. Măldărăș. Mănunchi. Mănușa. Măr. Mărăcine. Mărăcinos. Mărgăritar. Măsai. Măsar. Măselăr. Măturingă. Măzărât. Măzărât. Măzărîche. Mei. Melegăr. Melițică. Mênghină. Meriză. Mertecuf. Mertic. Mioară. Miriștină. Misir. Mișling. Mitocof. Mișlă. Mil. Minător. Minună. Mîrtoagă. Mîtcă. Mîfă. Mîfțieș. Moimucoi. Mormăi. Môtecă. Muced. Muguri. Muierusec, Mul. Mur. Murg. Mûscă. Muzuc. Obidă. Oblóc. Ocăcăi. Ocenic. Ocenicie. Ocinic. Oglavă. Oloiérniță. Opust. Orăcăi. Ôsie. Otcôs. Otic]*, LR, **20**, nr. 1, 1971, 87-96.
1348. MIHĂILESCU, H., *Dicționarul limbii române (DLR)*. Serie nouă. Tomul VII, partea a 2-a, litera O (Dictionnaire de la langue roumaine. Nouvelle série. Tome VII, 2<sup>e</sup> partie, lettre O), București, Ed. Academiei, 1969, 400 pp., RESEE, **8**, nr. 2, 1970, 395.
1349. MUSTER, DUMITRU, *Dicționar de pedagogie contemporană. Opiniile unui colaborator*, RPed, **19**, nr. 4, 117-119.
1350. NAHT, MARTIN, *Marginalii la Dicționarul limbii lui Eminescu*, LL, **24**, 1970, 81-85.
1351. NEAGA, N., Xavier, Leon-Dufour, *Dictionnaire de théologie biblique*, Paris, 1966, pp. 1138, MB, **19**, nr. 10-12, 1970, 783.
1352. NICULESCU, IONUȚ, Viorel Cosma : *Lexiconul muzicienilor români*, SR, **22**, nr. 6622, 14 oct. 1970, 2. Vezi nr. 1290.
1353. PAPU, EDGAR, [Sub titlul comun : *Comedia erorilor. În dezbateri „Dicționarul de terminologie literară” Riscul de a fi pedant*, Argeș, **5**, nr. 7, 1970, 15.
1354. PĂLTINEANU, V., *Note cu privire la cîteva cuvinte din fascicula O a DLR [Ochincea, orjana, olomoci, orogănie, ortan, ostru, ozmi]*, LR, **20**, nr. 1, 1971, 97-98.
1355. P. I. D., *Dictionnaire de la foi chrétienne*, publié sous la direction de Olivier de la Brosse, Antonin-Marie Henry, Philippe Rouillard, Les éditions du Cerf, tome I (*Les mots*), Paris, 1968, XIV + 839 p., st, **22**, nr. 1-2, 1970, 146-147.
1356. SAVA, I., *Omisunile lexiconului [Muzicienii români de Viorel Cosma]*, ScTin, **26**, nr. 6664, 22 oct. 1970, 4. Vezi nr. 1290.
1357. SÂNGEORZAN, ZAHARIA, [Sub titlul comun : *Comedia erorilor. În dezbateri „Dicționarul de terminologie literară”. O apariție anacronică*, Argeș, **5**, nr. 7, 1970, 15.
1358. SBÂRCEA, GEORGE, *Lexiconul muzicienilor români*, RLib, **28**, nr. 8083, 18 oct. 1970, 2. Vezi nr. 1290.
1359. TABARCEA, CEZAR, *Dicționar de expresii și locuțiuni românești*, București, Editura științifică, 1969, LR, **19**, nr. 5, 1970, 482-485.
1360. TEIUȘ, SABINA, Vasile Breban, Gheorghe Bulgăr, Doina Grecu, Ileana Neiescu, Grigore Rusu, Aurelia Stan : *Dicționar de expresii și locuțiuni românești*, București, Editura științifică, 1969, 509 p., CL, **15**, nr. 2, 1970, 357-361.
1361. TODORAN, R., *Dicționarul limbii române (DLR)*, serie nouă, tomul VI [Litera M, fasc. 1 + 1-13] București, 1965[-1968], CXXXVI + 1076 p.; tomul VII, partea a 2-a, Litera O, București, 1969, 400 p., cr., **15**, nr. 1, 1970, 159-163.
1362. URȘU, DESPINA și URȘU, N. A., *Observații asupra etimologiei neologismelor în Dicționarul limbii române*, ANL, **21**, 1970, 127-144.
1363. VĂLEANU, I., *Muzicienii români - lexicon* [de Viorel Cosma], Tribuna, **14**, nr. 42, 1970, 13. Vezi nr. 1290.
1364. ZINVELIU, GEMMA, *Muzicienii români - Lexicon* [de Viorel Cosma], Astra, **5**, nr. 12, 1970, 12. Vezi nr. 1290.



- \* \* \* Ana Canarache, *Lexicografia de-a lungul veacurilor. De când există dicționare?* (Editura științifică, București, 1970, 110 p.), Forum, **12**, nr. 10, 1970, 91—92. Vezi nr. 1288.
- \* \* \* *Dicționar de terminologie literară*, Forum, **12**, nr. 3, 1970, 89.
- \* \* \* *Dicționar tehnic englez-român* (Editura tehnică, 1304 p.), Forum, **12**, nr. 8, 1970, 87—88.
- \* \* \* *Dicționar tehnic român-englez* (Editura tehnică, 1132 p.), Forum, **12**, nr. 10, 1970, 94. Vezi nr. 1317.



Vezi și nr. 696, 702, 705, 710.

## 9. LIMBĂ LITERARĂ

### a. Generalități

- CLOPOȘEL, ION, *Originile, dezvoltarea și desăvârșirea limbii române literare*, București, Editura didactică și pedagogică, 1970, 98[—100] p.
- ISTRATE, G., [interviu cu...], *Cronica*, **5**, nr. 16, 1970, 11.
- PHILIPPIDE, AL., *Scritorul și cuvintele*, *Scnteia*, **39**, nr. 8494, 23 iul. 1970, 4.
- ȚEPELEA, GABRIEL, *Studii de istorie și limbă literară*, București, „Minerva”, 1970, 328 p. Vezi și nr. 1374, 1782.



Vezi și nr. 743, 748, 751, 769, 1251.

### R e c e n z i i

- BELTECHI, EUGEN, *Studii de limbă literară și filologie*, București, Editura Academiei, 1969, 376 p., CL, **15**, nr. 2, 197, 352—357.
- BLAJOVICI, TR., Gabriel Țepelea, *Studii de istorie și limbă literară*, Familia, **6**, nr. 9, 1970, 6. Vezi nr. 1372.
- B. P., *Studii de limbă literară și filologie*, Astra, **5**, nr. 5, 1970, 5.
- DAN, ILIE, Gavril Istrate, *Limba română literară*, *Cronica*, **5**, nr. 17, 1970, 10.
- DAN, ILIE, *Studii de limbă literară și filologie*, București, Editura Academiei Republicii Socialiste România, 1969, 375 p., AUI, **16**, 1970, 141—143.
- DRAGOȘ, ELENA, *Limba română literară* [de G. Istrate], *Tribuna*, **14**, nr. 31, 1970, 11.
- DUMBRAVĂ, L., Gavril Istrate, „*Limba română literară*”, *ConvLit*, **1**, nr. 4, 1970, 84—85.
- PAUL, ZAM., Gavril Istrate, *Limba română literară*, București, 1970, 412 p., MMS, **46**, nr. 7—8, 1970, 454—457.
- P. B., *Studii de limbă literară și filologie*, Astra, **5**, nr. 5, 1970, 5.
- VERZEA, ERNEST, „*Studii de istorie și limbă literară*” [de Gabriel Țepelea, 1970], *ci*, **23**, nr. 1074, 1971, 4. Vezi nr. 1372.



Vezi și nr. 817.

### b. Stilistică, poetică, limba scriitorului etc.

- BOTIȘ, VALERIA, *Izolarea unor elemente sintactice la Geo Bogza și Camil Petrescu*, *LucrȘt Oradea*, [3], seria B, 1969, 85—93.
- BRÂNCUȘ, GRIGORE, *Un aspect al repetiției în limbajul popular : temporală de reluare*, LR, **20**, nr. 1, 1971, 33—37.

1385. CĂLINESCU, MATEI, *Stil și „clișeu”*, RLit, 3, nr. 29, 1970, 5.
1386. DEL CONTE, R., *La funzione dell'ambiguità nel linguaggio poetico d'Arghezi*, ACIL X, 89-95.
1387. COTEANU, ION, *Idiostilul*, SL, 35-49.
1388. COVRIG-NONEA, ION, *Noțiuni despre compoziție și stil*, București, Editura didactică și pedagogică, 1970, 212 p.
1389. CREȚULESCU, IOANA, *Preliminarii la funcționalitatea limbajului sadovenian*, VR, 23, nr. 9, 1970, 108-113.
1390. CRISTUREANU, AL., *Accente profetice în Stilul operei „Cîntarea României”*, AR, 83-91.
1391. CRISTUREANU, ALEXANDRU, *Un aspect al stilului eminescian*, Ecoul, 3, nr. 107, 17 ian. 1970, 6.
1392. CRIȘAN, CONSTANTIN, *Ei bine, da și nu!* Ateneu, 7, nr. 4, 1970, 8.
1393. DAVID-GAFIȚANU, DOINA, *Limba literară în romanul Arhanghelii de I. Agirbiceanu. (Fonetică, morfologia, sintaxa)*, AUT, 7, 1969, 33-50.
1394. DIACONESCU, TRAIAN, *Lirica greacă veche într-o nouă traducere*, Cronica, 6, nr. 10, 1971, 9.
1395. DOBRESCU, AL., *Despre dificultățile critice stilistice*, (I) Cronica, 5, nr. 36, 1970, 8; (II) nr. 37, 1970, 7, 8.
1396. DOINAȘ, ȘTEFAN AUG., *Insemnările unui traducător*, Steaua, 21, nr. 3, 1970, 44-47.
1397. DUMITRAȘCU, POMPIIU, *Elemente aforistice în proza lui Pavel Dan*, Tribuna, 14, nr. 18, 1970, 7.
1398. DUMITRESCU-BUȘULENGA, ZOE, *Traducibil și intraducibil*, RLit, 29, nr. 8203, 10 mar. 1971, 2.
1399. GABREA, MARIA, *Resursele expresive ale limbii române*, Ateneu, 7, nr. 9, 1970, 7.
1400. GIOSU, ȘTEFAN, *Limba operei lui Dimitrie Cantemir. Teză de doctorat Rezumat. Universitatea „Al. I. Cuza” Iași. Facultatea de filologie, [Iași], 1970, 37 p. [litografiat]*
1401. GIURGIU, FELICIA, *Observații asupra lexicului sonetelor lui V. Voiculescu*, LL, 24, 1970, 175-187.
1402. GRAUR, AL., *Stilul presei — mijloc esențial al comunicării de masă*, PN, 15, nr. 9, 1970, 23-24.
1403. HODIȘ, VIOREL, *Probleme de sintaxă în opera lui Alecu Russo*, AR, 110-115.
1404. ÎNDREA, ALEXANDRU, *Unele caracteristici ale limbii presei*, CL, 15, nr. 1, 1970, 115-121.
1405. IONESCU, RICA, *Folosirea lexicului ca modalitate stilistică la Panait Istrati*, SLU, 14, 1969, 63-73.
1406. IORDAN, IORGU, *Introducere la ediția: Ion Creangă, Opere*, București, Editura Minerva, 1970, vol. I, VII-XXXV.
1407. IRIMIA, D., *Expresia lingvistică a universului în poezia lui M. Eminescu*, LL, 24, 1970, 41-68.
1408. IRIMIA, D., *Tot despre rimă, dar și despre renunțarea la unele „prejudecăți”*, ConvLil, 1, nr. 1, 1970, 87-90.
1409. IRIMIA, D., *Rima, acest „canon” depășit*, IL, 21, nr. 4, 1970, 58-60.
1410. ISTRATE, G., *Aleksandri și limba literară*, Cronica, 5, nr. 34, 1970, 10.
1411. ISTRATE, G., *Limba operei sadoveniene. Uniformitate sau diferențiere?*, Ateneu, 7, nr. 10, 1970, 13.
1412. ISTRATE, GAVRIL, *Elemente ardelenesti în opera lui Sadoveanu*, Steaua, 21, nr. 10, 1970, 67-70.
1413. ISTRATE, G., *Numele de oameni în opera lui Sadoveanu*, Cronica, 5, nr. 45, 1970, 11.
1414. ISTRATE, G., *Poezia și limba ei*, Ateneu, 7, nr. 11, 1970, 18-19.
1415. ISTRATE, GAVRIL, *Limba operei lui Rebreanu*, Steaua, 21, nr. 11, 1970, 27-33.
1416. LOGHIN, GEORGETA, *Versiunea argeziană a fabulelor lui La Fontaine*, SLU, 13, 1969, 147-162.
1417. MANCAȘ, MIHAELA, *La structure sémantique de la métaphore poétique*, RRL, 15, nr. 4, 1970, 317-334.
1418. MANCAȘ ZAMFIR, MIHAELA, *Stilul indirect liber în româna literară. Rezumatul tezei de doctorat. Universitatea din București. Facultatea de limbă și literatură română București, 1970, 18 p. [rotaprint].*
1419. MARCUS, SOLOMON, *Cercetarea estetică a poeziei. Din punctul de vedere al unui matematician*, Ateneu, 7, nr. 11, 1970, 18-19.
1420. METEA, ALEXANDRU, *Modalitate narativă și structură sintactică în opera lui Ion Creangă (Cercetare statistică)*, AUT, 7, 1969, 51-62.
1421. MICHĂESCU, RADU, *Deschidere și structură în Morgenstimmung*, LR, 19, nr. 5, 1970, 453-460.

- MIHALACHE, I., *Specificul cunoașterii artistice și al limbajului artistic (I)*, Ramuri, 7, nr. 7, 1970, 3; (II), nr. 8, 1970, 5–6.
- MILICESCU, EMILIA, *Tablou și portret în opera lui Nicolae Bălcescu*, sb, 157–165.
- MOISIL, GR. C., *Lărgime de vederi*, Contemporanul, nr. 26, 1970, 1, 2.
- MOLDOVEANU, DRAGOȘ, *Stilizarea citatului biblic în divanul lui Dimitrie Cantemir*, ADL, 20, 1969, 49–68.
- MUNTEANU, ȘTEFAN, *Considerații asupra sinonimiei în limba lui Bălcescu*, sb, 147–150.
- MUNTEANU, ȘTEFAN, *Limbajul poetic — o altă limbă?* Orizont, 21, nr. 3, 1970, 79–81.
- NOVĂCEANU, DARIE, *Traduceri și traducători*, Tribuna, 14, nr. 37, 1970, 6.
- NEGRICI, EUGEN, *Timpul epic în cronică*, Ramuri, 7, nr. 10, 1970, 13.
- NEGRICI, EUGEN, „*Vorba înflorită și dulce*”, Ramuri, 8, nr. 1, 1971, 13.
- ONU, LIVIU, BELDESCU, GH., CONSTANTINESCU, GH., TUNSOIU, OLGA, *Studiu asupra morfologiei verbului în poezia lui Tudor Arghezi*, AUBLLR, 18, nr. 1, 1969, 83–135.
- PANAITESCU, VAL., *Fațete ale crizei limbajului poetic*, ConvLit, nr. 1, 1970, 79–82.
- PASCU, AL., *Insuficiențele unei traduceri*, Cronica, 5, nr. 12, 1970, 9.
- PĂTRĂȘCANU, TRAIAN, *Particularități de limbă în opera lui Alecu Russo*, AR, 93–97.
- PETRESCU, NICOLAE, *Observații și propuneri cu privire la traducerea Noului Testament*, (I) MO, 20, nr. 9–10, 1968, 714–721; (II), 21, nr. 5–6, 1969, 387–395; (III), 21, nr. 7–8, 1969, 541–550; (IV), nr. 9–10, 1969, 663–670, (V), 22, nr. 3–4, 1970, 176–187.
- PÎRLOG, MARIA, *George Coșbuc, traducător al lui Homer*, LL, 25, 1970, 55–71.
- POPESCU-MARIN, MAGDALENA, *Individualitatea stilistică a presei*, PN, 15, nr. 11, 1970, 25–26.
- PUȘCĂLĂU-IORGA, EMILIA, *Structura statistico-funcțională a poeziei lui Vasile Alecsandri*, SCL, 21, nr. 6, 1970, 673–679.
- RĂCARIU, GRIGORE, *Opera lui Alecu Russo și dialectele literare*, AR, 117–119.
- RĂDULESCU, GH., *Formele verbale ale viitorului în poezia lui Mihai Eminescu*, AUBLLR, 18, nr. 1, 1969, 71–82.
- RĂDULESCU, MARIA, *Prezentul istoric în Istoriile domnilor Țării Românești*. Omagiu acad. Al. Graur la a 70-a aniversare, LR, 19, nr. 3, 1970, 241–245.
- SĂNDULESCU, AL., *Stilul lui Delavrancea*, Tribuna, 14, nr. 31, 1970, 4.
- SFETCA, PETRU, *Despre tălmăcirile lui George Murnu*, Orizont, 21, nr. 9, 1970, 80–81.
- SURCEL, ANCA, *Observații generale asupra rimei aplicate în poezia tradițională din Țara Loviștei*, REF, 15, nr. 4, 1970, 305–312.
- ȘERBAN, FELICIA, *Structura semantică a construcțiilor figurate în poezia lui Lucian Blaga*, CL, 15, nr. 1, 1970, 145–158.
- ȘTEFĂNESCU, EMILIAN, *Unele aspecte ale funcției stilistice a verbului în basmul popular*, LucrȘt Constanța, 1970, 33–37.
- ȘTEFĂNESCU, EMILIAN, *Contrastul — element de structură în poezia lui Eminescu*, LucrȘt Constanța, 1970, 39–43.
- TOHĂNEANU, G. I., *Sur une particularité de la versification roumaine*, ACIL X, 3, 43–50.
- TOHĂNEANU, G., *Un termen dominant în lexicul eminescian: ochii*, LL, 24, 1970, 9–40.
- TOHĂNEANU, G. I., *Ritm și adecuare în opera lui Sadoveanu*, VR, 24, nr. 2, 1971, 117–119.
- ȚEPELEA, GABRIEL, *Limba personajelor lui Caragiale în raport cu epoca (școala, presa vremii)*, LL, 23, 1969, 169–181.
- ȚEPELEA, GABRIEL, *Structura lexico-statistică în „Românii subț Mihai Voievod Viteazul”*, sb, 135–145.
- VEGA, ION, *Despre ultima versiune românească a Poemului naturii*, SLV, 16, 1970, 157–161.
- VINCENZ, ILEANA et ROCERIC, ALEXANDRA, *Le sens figuré des mots roumains*, Cahiers, 7, 1970, 189–201.



Vezi și nr. 738, 740, 752, 758, 759, 903, 911, 944, 946, 966, 968, 1150, 1490.

## Recenzii

1455. GĂGEANU, ELENA, G. I. Tohăneanu, *Stilul artistic al lui Ion Creangă*, București, 1969, 215 p., 175 ref., SCL, 21, nr. 4, 1970, 504—507.



Vezi și nr. 1161, 1164, 1167.

## c. Cultivarea limbii

1457. ANTIP, FELICIA, ... *Limba ce-o vorbim*, Flacăra, 19, nr. 25, 1970, 18.
1458. BARANGA, AUREL, *Despre limbă*, Săptămîna, nr. 9, 1971, 4.
1459. BLANDIANA, ANA, *Inefabila virgulă*, Amfiteatru, 5, nr. 1, 1970, 3.
1460. BOTEZ, DEMOSTENE, *Literatură și limbaj*, RLit, 3, nr. 35, 1970, 8.
1461. BREAZU, MARCEL, *Aspecte ale limbajului literar*, ÎndrCult, 23, nr. 7, 1970, 47—48.
1462. BREAZU, MARCEL, *Gramatica formelor*, IB, 18, nr. 5322, 3 oct. 1970, 1—2.
1463. CĂLINESCU, MATEI, *Critică și limbaj*, RLit, 3, nr. 25, 1970, 5.
1464. GRAUR, AL., *Vinătare de greșeli*, PN, 15, nr. 4, 1970, 21—22. *Între prețios și vulgar*, nr. 11 1970, 23—24, *Vocabularul presei*, nr. 12, 1970, 27—28.
1465. GRAUR, AL., *Dialog cu cititorii*, RLit, nr. 14, 1970, 14; *Filozofie*, nr. 15, 1970, 14; *Scriș și citit*, nr. 21, 1970, 14; *Vocative*, nr. 32, 1970, 10; *Alte accente*, nr. 38, 1970, 10; *Pleonasme și elipse*, nr. 40, 1970, 10; *Gramatică și stilistică*, nr. 41, 1970, 10; *Clasificări lunecoase*, nr. 44, 1970, 10; *Asupra*, nr. 52, 1970, 10; „Gata”, 4, nr. 8, 1971, 10.
1466. I. M., *Microdicționar literar : a-bis, abisal*, VR, 23, nr. 11, 1970, 127—128.
1467. IRIMIA, D., *Între creație „lingvistică” și poezie...*, ConvLit, 1, nr. 2, 1970, 73—75.
1468. IRIMIA, D., *Între poezie și „parvenitism” literar*, ConvLit, 1, nr. 3, 1970, 77—80.
1469. IRIMIA, D., „*Arta*” unei interpretări a artei literare (*Note privind limbajul criticii literare*), ConvLit, 1, nr. 5, 1970, 82—85.
1470. IRIMIA, D., *Note privind limbajul criticii literare. În căutarea cuvîntului*, ConvLit, 2, nr. 1, 1971, 70—73.
1471. IVĂNESCU, G., *Neologisme cu fonetism inacceptabil*, Argeș, 5, nr. 7, 1970, 19.
1472. MANU, EMIL, „*Bucureștii!*” sau „*Bucureștii!*”, Luceafărul, 13, nr. 48, 1970, 7.
1473. MARCEA, POMPILIU, *Elica criticii literare*, Scinteia, 39, nr. 8389, 7 apr. 1970, 4.
1474. MIHĂESCU, N., *Omisuni...*, IB, 18, nr. 5154, 18 mart. 1970, 2; *O construcție calchiată...*, nr. 5160, 25 mart. 1970, 2; *Structuri*, nr. 5165, 31 mart. 1970, 2; *Lexicale...*, nr. 5171, 7 apr. 1970, 2; *Șabloane...*, nr. 5177, 14 apr. 1970, 2; *Dificultăți de ordin gramatical...*, nr. 5189, 20 apr. 1970, 2; *Discordanțe...*, nr. 5193, 5 mai 1970, 2; *Ca „baza fundamentului...”*, nr. 5199, 12 mai 1970, 2; *Sensuri ale unor cuvinte*, nr. 5211, 26 mai 1970, 3; *Corelații...*, nr. 5217, 2 iun. 1970, 2; *O formulă a negației...*, nr. 5223, 9 iun. 1970, 2; *Aspecte lexicale...*, nr. 5229, 16 iun. 1970, 2; *Verbe...*, nr. 5237, 25 iun. 1970, 2; *Expresii „capitale”...*, nr. 5241, 30 iun. 1970, 2; *Sensuri lexicale...*, nr. 5248, 8 iul. 1970, 2; *Particularități...*, nr. 5253, 14 iul. 1970, 2; *Articulații...*, nr. 5259, 21 iul. 1970, 2; *Cuvinte de prisos*, nr. 5267, 30 iul. 1970, 2; *O regulă elementară...*, nr. 5270, 3 aug. 1970, 2; *Radical...*, nr. 5277, 11 aug. 1970, 2; *Alergie...*, nr. 5283, 18 aug. 1970, 2; *De toate felurile...*, nr. 5290, 27 aug. 1970, 2; *Construcții...*, nr. 5295, 2 sept. 1970, 2; *Verbe...*, nr. 5300, 8 sept. 1970, 2; *Dislocări*, nr. 5306, 15 sept. 1970, 2; „*Un studiu introductiv*”..., nr. 5312, 22 sept. 1970, 2; *Aspecte lexicale...*, nr. 5318, 29 sept. 1970, 2; *Dintr-un manual didactic...*, nr. 5324, 6 oct. 1970, 2; *Variatatea vocabularului*,

- nr. 5330, 13 oct. 1970, 2; *Correspondență*..., nr. 5336, 20 oct. 1970, 2; *Lexicale*..., nr. 5342, 27 oct. 1970, 2; *Construcții*... nr. 5355, 11 noiemb. 1970, 2; *Stilul ambiguu*, nr. 5360, 17 noiemb. 1970, 2; *Cîteva citate*..., nr. 5372, 1 dec. 1970, 2; *Epitete*..., nr. 5378, 8 dec. 1970, 2; *Consecințe*..., nr. 5384, 15 dec. 1970, 2; *Epitetul în contexte*..., nr. 5390, 22 dec. 1970, 2; *Rectificări*..., nr. 5397, 30 dec. 1970, 2; *Cacofonii... estetice?* **19**, nr. 5406, 12 ian. 1971, 2; *Un îndreptar care trebuie... îndreplat!*, nr. 5421, 29 ian. 1971, 2; „*Creații*” *lexicate*..., nr. 5425, 3 febr. 1971, 2; *Așa se scrie o prefață?*... nr. 5431, 10 febr. 1971, 2; *Construcții „copiate”*..., nr. 5437, 17 febr. 1971, 2; *Stilul „cult”*..., nr. 5442, 23 febr. 1971, 2; *Și alte construcții „copiate”*, nr. 5449, 3 mart. 1971, 2; *Sensul unor cuvinte*..., nr. 5454, 9 mart. 1971, 2; *Cuvinte de împrumut*, nr. 5472, 30 mart. 1971, 2.
475. MIRCUS, MARIUS, *Un „mic articolas”*, PN, **15**, nr. 7–8, 1970, 57.
476. PĂDURARIU, N., *Terminologie militară în presă*, PN, **15**, nr. 12, 1970, 28–29.
477. POALELUNGI, GH., *Formarea unor cuvinte cu baza alcool*, Pentru patrie, **20**, nr. 10, 1969, 28; *Crimă și...*, nr. 11, 1969, 29; *Primordial și... între patru ochi*, nr. 12, 1969, 28; *Sensul cuvintului*, **21**, nr. 1, 1970, 29; *Două cuvinte înrudite*, nr. 4, 1970, 29.
478. POPESCU-MARIN, MAGDALENA, *Cuvinte în actualitate*, PN, **15**, nr. 6, 1970, 35; *Termenul tehnic în presă*, nr. 7–8, 1970, 56; *Notă*, nr. 7–8, 1970, 57.
479. SECHE, LUIZA, *Aspecte ale limbii sportului*, PN, **15**, nr. 5, 1970, 40–42; *Formații lexicale noi în presa noastră*, nr. 9, 1970, 43–46; *Din nou despre stilul presei*, **16**, nr. 1, 1971, 29–31; *Greșeală și inovație lexicală*, nr. 3, 1971, 25–27.
480. STREINU, VLADIMIR, *Iluzie filologică*, Amfiteatru, **5**, nr. 10, 1970.
481. SUCIANU, D. I., *O formă de ifosată*, Cronica **5**, nr. 18, 1970, 5.
482. ȘUTEU, FLORA, *Cîteva cuvinte despre „Cinema”*, PN, **16**, nr. 2, 1971, 38.
483. TEODORESCU, V., *Sportul și confuziile gramaticale*, Munca, **26**, nr. 6915, 7 febr. 1970, 2; *Topica*, nr. 6963, 4 apr. 1970, 2.
484. TOMOZEI, GHEORGHE, *Criza de adjective*, Munca, **26**, nr. 7121, 9 oct. 1970, 1, 2.
485. TOPAN, GRIGORE, *Documentalist sau documentarist?* LR, **20**, nr. 1, 1971, 103–104.
486. WANYOREK, C., *Trei glose lingvistice*, Astra, **5**, nr. 3, 1970, 18.
487. WANYOREK, C., *Traducere eronată*, Astra, **5**, nr. 7, 1970, 16.



Vezi și nr. 1256, 1399.

## 10. ONOMASTICĂ

### a. Generalități

1488. BUZATU, D., *Din onomastica unei parohii*, MO, **22**, nr. 3–4, 1970, 217–222.
1489. CRISTUREANU, ALEXANDRU, *Despre influența franceză asupra onomasticii românești*, ACILFR **XII**, **1**, 1091–1098.
1490. CRISTUREANU, AL., *Onomastica operei României sub Mihai Voievod Viteazul*, SB, 167–172.
1491. GRAUR, AL., *Între numele proprii și cele comune*, LR, **19**, nr. 5, 1970, 461–462.
1492. MACREA, D., *Numele românești*, RLit, nr. 9, 1971, 14.



Vezi și nr. 74, 1107.

### Recenzii

1493. FLOREA, VIORICA, *Studii și materiale de onomastică*, București, Editura Republicii Socialiste România, 1969, 221 p., LR, **19**, nr. 3, 1970, 277–279.
1494. LOSONCZI, GYULA, *Studii și materiale de onomastică*, Editura Academiei Republicii Socialiste România, București, 1969, 221 l., NYIK, **14**, nr. 1, 1970, 205–207.

1495. ȚĂRA, VASILE, *Studii și materiale de onomastică* (Academia Republicii Socialiste România, Filiala Cluj. Institutul de lingvistică și istorie literară), Editura Academiei R.S. România, 1969, 223 p., AUT, 7, 1969, 275—278.

#### b. Antroponimie

1496. CARAMAN, P., *L'héritage romain dans l'anthroponymie roumaine*, ACILFR XII, 1, 1107—1113.  
 1497. CRISTUREANU, AL. *Aspecte ale antroponimiei din Crișana*, LucrȘt Oradea, [3], seria B, 1969, 105—113.  
 1498. NESTORESCU-BĂLCEȘTI, HORIA, *Formarea și transmiterea numelui de familie al Bălceștilor*, SB, 151—155.  
 1499. NUȚĂ, ION, *Porecle și supranume de femei în județul Iași*, ANL, 20, 1969, 195—204.  
 1500. VULCĂNESCU, R., *Antroponimia în „obiceiu pământului”*, ACILFR XII, 1, 1099—1103.



Vezi și nr. 1413, 1512.

#### c. Nume de animale

1501. FILIPAȘCU, ALEXANDRU, *Păsările în graiul sătenilor din județul Bistrița-Năsăud*, LR, 19, nr. 3, 1970, 203—213.



Vezi și nr. 799, 1181.

#### d. Toponimie

1502. BINDER, PAVEL, *Note de toponimie*, LR, 19, nr. 6, 1970, 559—565.  
 1503. BLAJOVICI, TRAIAN, POPESCU, RADU SP., STEER, AL., *Din toponimia localității Ucuriș (județul Bihor)*, LucrȘt Oradea, [3], seria B, 1969, 55—73.  
 1504. CĂRĂBIȘ, VASILE, „*Teiul*” *denumire de proprietate moșnenească*, Studii, 23, nr. 5, 1970, 979—987.  
 1505. CRISTUREANU, AL., *Toponimia satului Voiniceni (județul Mureș)*, LR, 20, nr. 1, 1971, 69—76.  
 1506. DAN, ILIE, *Aspecte ale toponimiei românești cu privire specială asupra văii Soloneșului (Suceava)*, AUI, 16, 1970, 93—115.  
 1507. DONAT, ION, *Probleme de onomastică românească*, ACILFR XII, 1, 1115—1120.  
 1508. FLOREA, VIORICA, *Derivatele toponimelor în raport cu cele ale apelativelor în română*, ACILFR XII, 1, 1137—1141.  
 1509. FRĂȚILĂ, V., *Vechimea unor toponime în centrul Transilvaniei*, LR, 19, nr. 3, 1970, 229—238.  
 1510. HOMORODEAN, M., *Tautologii toponimice propriu-zise sau aparente? (cu privire specială la toponimia românească)*, ACILFR XII, 1, 1143—1147.  
 1511. MACREA, D., *Toponimia românească*, RLit, 3, nr. 51, 1970, 10.  
 1512. MOLDOVEANU, DRAGOȘ, *Legile formative ale toponimelor românești cu radical antroponimic. I. Formații de plural*, ANL, 21, 1970, 15—47.  
 1513. NEIESCU, ILEANA, *Din toponimia comunei Berzasca, jud. Caraș-Severin*, CL, 15, nr. 2, 1970, 301—305.  
 ● 1514. OBREJA, AL., *Toponimie*, Cronica, 5, nr. 14, 1970, 11.  
 1515. OROS, M., *Toponimia satelor Genuneni și Popești (jud. Vâlcea)*, stubb, 15, fasc. 2, 1970, 113—117.

- PĂTRUȚ, I., *Din nou despre toponime populare și oficiale*, CL, **15**, nr. 1, 1970, 85–89.  
 STAN, IOAN-TEODOR, *Denumirea crîngurilor din comuna Sohodol (jud. Alba)*, LR, **19**, nr. 5, 1970, 447–451.  
 STAN, IONEL, *Quelques problèmes de toponymie roumaine*, ACILFR XII, **1**, 1121–1128.  
 VULCĂNESCU, ROMULUS, *Toponymie agricole de montagne dans les Carpates roumaines*, ACIL X, **4**, 1093–1098.  
 VULCU, B., *Termeni geografici de origine populară în împrejurimile Orăștiei*, Terra, **2**, nr. 4, 1970, 78–80.  
 ZAHARESCU, I. STĂTESCU, N., VOICU, PAVEL I., *Termeni geografici de origine populară din județul Argeș, Buzău, Mehedinți*, Terra, **2**, nr. 6, 1970, 78–79.



Vezi și nr. 855.

### Recenzii

Vezi nr. 867.

## 11. ORTOGRAFIE ȘI ORTOEPIE

- CIOBANU, FULVIA, SFIRLEA, LIDIA, *Cum scriem, cum pronunțăm corect. Norme și exerciții*, București, Editura științifică, 1970, 152 p. Vezi și nr. 1539, 1542.  
 CONSTANTIN, ILIE, *Fonetismul tiranic*, Luceafărul, **13**, nr. 48, 1970, 3.  
 DIACONOVICI-LOGA, CONSTANTIN, *Orthographia sau Dreapta scrisoare*, pentru îndreptarea scrierilor limbii românești. ... La Buda. În crăiasca typografie a universității Ungariei. 1818, ȘcArd III, 19–25 [fragmente].  
 DIMOV, LEONID, *Prea frumoase cuvinte*, Luceafărul, **13**, nr. 48, 1970, 3.  
 EFTIMIU, VICTOR, *Î din A*, Luceafărul, **13**, nr. 19, 1970, 3.  
 GRAUR, AL., *Pentru o nouă ediție a Îndreptarului*, RLit, **4**, nr. 2, 1971, 10.  
 MACREA, D., *Sînt sau sunt?* RLit, **3**, nr. 35, 1970, 10.  
 MACREA, DIMITRIE, *Scrierea cu î și â*, RLit, **3**, nr. 49, 1970, 10.  
 NEAGU, FĂNUȘ, *Pentru că A rotunjește cuvîntul*, Luceafărul, **13**, nr. 48, 1970, 3.  
 NICOLAE, ȘTEFAN, *Pentru o nouă ediție a Îndreptarului ortografic*, PN, **15**, nr. 2, 1970, 41.  
 PHILIPPIDE, AL., *Cîtime din marea tradiție*, Luceafărul, **13**, nr. 48, 1970, 3.  
 PIRU, AL., *Sînt alături de acad. Al. Rosetti*, Luceafărul, **13**, nr. 48, 1970, 3.  
 ROSETTI, AL., *Cultura națională trebuie să păstreze intact simțul originalității poporului nostru* [interviu cu...], Luceafărul, **13**, nr. 17, 1970, 8.  
 SORESCU, MARIN, *Criza lui i din i?*, Luceafărul, **13**, nr. 48, 1970, 3.  
 TĂTARU, ION, *Cum scriem numele românești?*, Luceafărul, **13**, nr. 28, 1970, 7.  
 VULPESCU, ROMULUS, *Cuvîntul are trup*, Luceafărul, **13**, nr. 48, 1970, 3.  
 \* \* *Ortografia limbii române. Cercetare bibliografică*, București, Biblioteca Centrală Universitară, Centrul de Informare și Documentare, 1970, XXI + 454[–456] p. [rotaprint].  
 Vezi și nr. 1543.



Vezi și nr. 795, 1459, 2142, 2145, 2150.

### Recenzii

- BEREA-GĂGEANU, ELENA, Fulvia Ciobanu, Lidia Sfirlea, *Cum scriem, cum pronunțăm corect, Norme și exerciții*, București, Editura științifică, 1970, 150 p., LR, **19**, nr. 6, 1970, 571–573.  
 Vezi nr. 1522.

1540. E. O., Lidia Sfirlea : *Pronunția românească literară. Stilul scenic* FVL, 13, nr. 2, 1970, 135—136.
1541. GRAUR, AL., *Stilul scenic* [pe marginea cărții : *Pronunția literară românească. Stilul scenic*, de Lidia Sfirlea, 1970], RLit, 3, nr. 18, 1970, 14.
1542. GRAUR, AL., *Ortografie și ortoepie* [pe marginea cărții : *Cum scriem, cum pronunțăm corect (Norme și exerciții)*, de Fulvia Ciobanu și Lidia Sfirlea], RLit, 3, nr. 22, 1970, 14.  
Vezi nr. 1522.
1543. GRAUR, AL., *O bibliografie a ortografiei* [*Ortografia limbii române*, București, 1970], RLit, 3, nr. 46, 1970, 10.  
Vezi nr. 1538.
1544. MUNTEANU, ȘTEFAN, *Marginalii la o carte. (Despre „stilul scenic”)* [pe marginea cărții *Pronunțarea literară românească — stilul scenic* de Lidia Sfirlea], Orizont 21, nr. 10, 1970, 79—81.
1545. STAN, I. T., *Pronunția literară românească — Stilul scenic* [de Lidia Sfirlea], Editura Academiei Republicii Socialiste România, București, 1970, 208 p., stubb, 16, fasc. 1, 1971, 142—144.

## V. B A L C A N I S T I C Ă

1546. BLANĂR, V., *Über strukturelle Übereinstimmungen im Wortschatz der Balkansprachen (Methodologische Bemerkungen)*, ACIL X, 3, 661—665.
1547. GĂLĂBOV, I. P., *Un cas de contact des aires balkanique et anatolienne* ACIL X, 2, 199—202.
1548. PAVLOVIĆ, MILIVOJ, *Le palatalisation romane dans la Péninsule des Balkans*, ACILFR XII, 1, 387—389.
1549. PETKANOV, IVAN, *Intorno ad alcuni elementi lessicali del latino balcanico ignoti al (daco) romeno*, ACILFR XII, 1, 1025—1030.
1550. ROSETTI, A., *Sur les frontières latin-balkanique*, RRL, 15, nr. 5, 1970, 505—506.



Vezi și nr. 53, 78, 98, 744.

## Recenzii

1551. MIHĂESCU, H., Mulačić Žarko, *Lexicologijske i etimologijske bilješke uz „Planine”* (Notes lexicologiques et étymologiques concernant la „Planine”). „Radovi Instituta Jugoslavenske Akademije znanosti i umjetnosti u Zadru”, 16—17, 1969, pp. 647—656, RESEE, 8, nr. 3, 1970, 567.
1552. RUSSU, I. I., Géza Alföldy, *Die Personennamen in der römischen Provinz Dalmatia* (Beiträge zur Namenforschung, Neue Folge, Beiheft 4, herausgegeben von R. Schützeichel). Heidelberg, Carl Winter Universitätsverlag, 1969, 400 p., CL, 15, nr. 1, 1970, 163—173.

## VI. FILOLOGIE CLASICĂ

1553. BARBU, N. I., *Pour une étude du vocabulaire latin*, ACIL X, 4, 529—533.
1554. BARBU, N. I., *Valori perene ale culturii latine*, Tomis, 5, nr. 8, 1970, 15.
1555. BĂLUȚĂ TÎȚU, MARIANA, *Despre versificația elegiei arhaice grecești*, AUBLCl, 18, 1969, 47—63.



- CREȚIA, P., *Contribution à l'étude des complétives participiales du grec ancien*, RRL, **15**, nr. 5, 1970, 449–453.
- DOBROIU, EUGEN, *Pour une édition du Satiricon. III<sup>e</sup> – série*, StCl, **12**, 1970, 79–93.
- FISCHER, I., *Un sens méconnu de lat. tandem*, RRL, **15**, nr. 5, 1970, 461–464.
- FISCHER, I., *Lat. super „vers”*, RRL, **16**, nr. 1, 1971, 67–68.
- GARZYA, ANTONIO, *Un lettero del milieu du XII<sup>e</sup> siècle : Nicéphore Basilakès*, RESEE, **8**, nr. 4, 1970, 611–621.
- GEORGESCU, CONSTANT, *Arisque reponimus ignem*, StCl, **12**, 1970, 191–196.
- GEORGESCO, VALENTIN AL., *Le droit romain de Justinien dans les Principautés danubiennes au XVIII<sup>e</sup> siècle. I. Le rôle des basiliques*, StCl, **12**, 1970, 221–233.
- GEORGESCO, VALENTIN AL., *Un manuscrit parisien du „Nomikon Procheiron” (Bucarest, 1766) de Michel Fotino (Photeinopoulos)*, RESEE, **8**, nr. 2, 1970, 329–364.
- HELLEGOUARÇH, J., *Les rapports de la phrase et du vers dans les constructions métriques et strophiques latines* [cu un tabel în text], ACIL x, **3**, 27–32.
- ILIESCU, VLADIMIR, *Provinciam... intermisit. Zu Eutr. IX, 15, 1*, RRL, **15**, nr. 6, 1970, 597–600.
- ILIESCU, VLADIMIR, *Devictis Sarmatis? Zu. Jord. Gef. 101*, RRL, **16**, nr. 1, 1971, 63–65.
- IORDACHE, ROXANA, *Observații asupra subordonatei temporale la Iordanes*, AUBLCL, **18**, 1969, 65–91.
- JACQUIER, HENRI, *Note despre clasicism. Din istoria cuvintului și a noțiunii*, Tribuna, **14**, nr. 38, 1970, 7.
- KATRANIDES, A., *Co-occurrence restrictions of aspect and tense in modern Greek subjunctive constructions*, ACIL x, **2**, 859–864.
- KERENYI, KAROLY, *Vergilius nielvéröl* [Despre limbajul lui Virgil], Korunk, **29**, nr. 9, 1970, 1372–1379.
- KUMANIECKI, KAZIMIERZ, POSCHL, VICTOR, *Sub semnul lui Ovidius* [interviu cu...], Tomis, **5**, nr. 9, 1970, 3.
- MARINESCU-HIMU, MARIA, *Un înaintaș al învățămîntului clasic în țara noastră Lambru Fotiade*, AUBLCL, **18**, 1969, 7–15.
- MARINESCU-HIMU, MARIA, *Contribuții la istoricul învățămîntului limbii latine*, StCl, **12**, 1970, 247–249.
- MARMELIUC, D., *Drama satirică la Sofocle și Euripide*, StCl, **12**, 1970, 251–260.
- MIRAMBEL, ANDRÉ, *Méthode comparative et dialectes néo-helléniques*, ACIL x, **2**, 13–19.
- NOICA, CONSTANTIN, *În marginea unei noi ediții a Topicelor lui Aristotel*, StCl, **12**, 1970, 141–143.
- PIATKOWSKI, A., *Două manuscrise inedite aparținând lui Jean d'Ansee de Vilvoison*, StCl **12**, 1970, 145–147.
- PIATKOWSKI, A., *Considerații asupra unui fragment din Batrachomyomachia (v. I–43) tradus de Moise Nicoară (1784–1861)*, StCl, **12**, 1970, 235–239.
- PIPPIDI, ANDREI, *Alți anticari și epigrafiști din secolul al XIX-lea. De la Kogălniceanu la Bălcescu*, StCl, **12**, 1970, 241–242.
- PIPPIDI, D. M., *Gubernator necunoscut al Mesiei Inferioare într-o inscripție din Callatis*, StCl, **12**, 1970, 127–133.
- PIPPIDI, D. M., *Contribuții grecești la știința anticității*, StCl, **12**, 1970, 205–207.
- POPESCU, EM., *Commentaire épigraphique*, RESEE, **8**, nr. 2, 1970, 319–328.
- ROSÉN, H. B., *Some aspects of Homeric Greek accent in indo-european view*, ACIL x, **4**, 33–43.
- RUSSU, I. I., *Note epigrafice. Inscripții din Apulum*, StCl, **12**, 1970, 161–170.
- SANIE, SILVIU, *Inscriptio bilinguis tibiscensis. A. Pars palmyrena*, Dacia, **14**, 1970, 405–409.
- SĂNDULESCU, C., *Cicero și Homer*, StCl, **12**, 1970, 53–68.
- SLUȘANSCHI, DAN, *Vocabularul criticii literare și vorbirea personajelor fără cultură din Cena Trimalchionis*, StCl, **12**, 1970, 95–104.

1588. STICCA, S., *Medieval latin drama and twelfth-century poetics*, ACIL X, 3, 33–38.  
 1589. STOIAN, IORGU, *Une nouvelle inscription agonistique d'Histria*, Dacia, 14, 1970, 397.  
 1590. ȘTEF, FELICIA, *Particularități morfologice și regimul prepozițiilor la Strabon*, StCl, 12, 1970, 69–78.  
 1591. TSIAPERA M., *The phonology of a Cypriot Greek dialect*, ACIL X, 4, 217–220.  
 1592. USSANI, V., *Observazioni sulla lingua dell'Ephemersis belli troiani*, ACIL X, 4, 521–527.  
 1593. \* \* \* *Studii clasice*. Societatea de studii clasice din Republica Socialistă România, 12, [București], Editura Academiei Republicii Socialiste România, 1970, 392 p.  
 1594. \* \* \* *Umanismul latin și lumea modernă* [interviu cu Alain Michel, Kazimir Kumaniecki, Guillermo Kaul, Karl Buchner, Cicerone Poghirc, de Toma George Maiorescu], Contemporanul, nr. 36, 1970, 8.



Vezi și nr. 49, 50, 51, 52, 55, 56, 58, 66, 68, 73, 76, 79, 84, 86, 109, 110, 150, 460, 941, 943, 1287, 1297, 1322, 1394, 1436, 1443, 1453, 1547, 1767, 1775, 1892, 2196, 2260.

### Recenzii

1595. ARICESCU, A., Helmut Freis, *Die Cohortes urbane*, in *Epigraphische Studien*, 2, Böhlau Verlag, Köln-Graz, 1967, 166 pagini, StCl, 12, 1970, 347–348.  
 1596. BARBU, N. I., Marci Tvllii Ciceronis, *Scripta quae manserunt omnia*, fasc. 3, *De oratore*, editit Kazimierz F. Kumaniecki, Leipzig, Teubner, 1969, StCl, 12, 1970, 301–302.  
 1597. BARBU, N. I., Pierre Huart, *Le vocabulaire de l'analyse psychologique dans l'oeuvre de Thucydide*, Paris, Klincksieck, 1968, 545 p., StCl, 12, 1970, 337–339.  
 1598. C[AMARIANO], N[ESTOR], M. I. Manoussacas 'Ανέκδοτα πατριαρχικά γράμματα (1547–1806) πρὸς τοὺς ἐν Βενετία μητροπολίτας φιλαδελφείας καὶ τὴν ὀρθόδοξον ἐλληνικὴν ἀδελφότητα (Actes de patriarches inédits (1547–1806) envers les métropoles de Philadelphie et envers la communauté orthodoxe greque de Venise), Venise, 1968, XIV + 164 pp. + XXII tableaux, RESEE, 8, nr. 3, 1970, 572–573.  
 1599. CIZEK, EUGEN, Jean-Pierre Cèbe, *La caricature et la parodie dans le monde romain antique, des origines à Juvenal* (Bibliothèque des Écoles françaises d'Athènes et de Rome, fascicule 216), Paris, Éditions E. de Boccard, 1966, 408 p. + XIX planșe, StCl, 12, 1970, 340–341.  
 1600. COSTA, TRAIAN, Antoninus Liberalis, *Les Métamorphoses*. Texte établi, traduit et commenté par Manolis Papatthomopoulos. Paris, Les Belles Lettres, 1968, XXXVII + p. 1–70 (duble), + p. 71–185[–188], StCl, 12, 1970, 307–308.  
 1601. DINISCHIOȚU-POPESCU, I., Cicéron, *Catilinaires I et II*... par Aimé Petit, Paris, Bordas, 1968, 127 p. (Les classiques latins Bordas), StCl, 12, 1970, 297–298.  
 1602. DOBROIU, E., Università di Macerata. *Annali della facoltà di lettere e filosofia*, I (1968) și II (1969), Napoli, Libreria Scientifica, 1969, StCl, 12, 1970, 361–365.  
 1603. DORUȚIU-BOILĂ, EMILIA, Jean Marcillet Jaubert, *Les Inscriptions d'Altava* (Publications des Annales de la Faculté des Lettres Aix-en-Provence, N. S., Nr. 65, 1968, cu concursul C.N.R.S.), 243 p. și un fascicol de planșe, StCl, 12, 1970, 328–329.  
 1604. DORUȚIU-BOILĂ, EMILIA, *Antičnaja istorija i kultura sredizemnomor'ija i pričnomor'ija*, Editura „Nauka”, Leningrad, 1968, 351 p., StCl, 12, 1970, 359–361.  
 1605. FISCHER, I., Cn. Naevii Belli Punici quae supersunt edidit, fragmentorum ordinem constituit, apparatus critico atque commentariolo metrico instruxit Wladyslaw Strzelecki. Leipzig, Teubner, 1964, XXXIX + 40 p. (Biblioteca Teubneriana), StCl, 12, 1970, 292–295.  
 1606. FISCHER, I., Cicéron, *Discours*. Tome XIII, 2. (*Sur la réponse des haruspices*). Texte établi et traduit par P. Wuilleumier et A.-M. Tupet, Paris, Les Belles Lettres, 1966, 83 p., StCl, 12, 1970, 298–301.  
 1607. FISCHER, I., Pline l'Ancien, *Histoire Naturelle, livre XX*. Texte établi, traduit et commenté par J. André. Paris, Les Belles Lettres, 1965, 229 p. StCl, 12, 1970, 303–306.  
 1608. FISCHER, I., Christine Mohrmann, *Études sur le latin des chrétiens. Tome III. Latin chrétien et liturgique*. Roma, Edizioni di storia e letteratura, 1965, 458 p. 8°, StCl, 12, 1970, 311–314.

609. FISCHER, LADISLAU, Hans-Helmut u. Armin Wolf, *Der Weg des Odysseus. Tunis-Malta-Italien in den Augen Homers*. Tübingen, Verlag Ernst Wasmuth, 1968, 244 p., StCl, 12, 1970, 334-335.
610. GEORGESCU, CONSTANT, Menandri *Sicyonius* edidit Rudolphus Kassel (Kleine Texte für Vorlesungen u. Übungen, 185), Berlin, Walter de Gruyter & Co., 1965, IV + 44 p., StCl, 12, 1970, 287-292.
611. L[ĂZĂRESCU], R[ADU], Mauricius, *Arla Militară*, ediție critică, traducere și introducere de H. Mihăescu, *Scriptores Byzantini VI*, Editura Academiei Republicii Socialiste România, București, 1970, RESEE, 8, nr. 4, 1970, 752-754.
612. MIHĂESCU, H., E. Kriaras, Λεξικὸν τῆς μεσαιωνικῆς Ἑλληνικῆς δημοδῶδου γραμματικῆς 1100-1669, tome I<sup>er</sup>, Thessalonique, 1969, 156, 252 pp., RESEE, 8, nr. 3, 1970, 550-551.
613. MIHĂESCU, H., Joannis Tzetzae *Historiae* recensuit Petrus Aloisus M. Leone. Libreria Scientifica Editrice, Napoli, 1969, CVI + 725 pp. (Publicazioni dell'Istituto de filologia classica dell'Università degli studi di Napoli, 1), RESEE, 8, nr. 3, 1970, 568-569.
614. NASTA, M., Ludwig Radermacher, *Aristophanes'Frösche*. Einleitung. Text und Kommentar, mit einem Nachwort, Zusätzen und weiteren Hinweisen besorgt von Walther Kraus - III-te Auflage, Herm. Böhlau Nachfolger, Graz-Wien-Köln, 1967, in 8<sup>o</sup> -, 377 p., StCl, 12, 1970, 285.
615. NĂSTUREL, PETRE Ș., François Halkin, *Manuscrits grecs de Paris. Inventaire hagiographique* (Subsidia hagiographica, n° 44), Société des Bollandistes, Bruxelles, 1968, XII + 368 pages, RESEE, 8, nr. 1, 1970, 168-169.
616. PAPACOSTEA-DANIELOPOLU, CORNELIA, Ploumidis, G. S. Τὰ ἐν Παδοῦ παλαιὰ ἑλληνικὰ βιβλία (Biblioteca Universitaria - Biblioteca Civica). Μετὰ προσθῆκων εἰς τὰ βιβλιογραφίας Ε. Legrand καὶ Δ. Γκίνη - Β. Μέξα [Les livres grecs anciens de Padoue (Biblioteca Universitaria-Biblioteca Civica). Avec les additions aux bibliographies de E. Legrand et D. Ghinis-Mexas], „Θησαυρίσματα”, Venise, V<sup>e</sup> vol., 1968, p. 204-248, RESEE, 8, nr. 1, 1970, 165-166.
617. PIPPIDI, D. M., Aristofane, *Le Commedie*, a cura di Benedetto Marzullo, Bari, Laterza, 1968, XII + 747 p. in 16°, StCl, 12, 1970, 283-285.
618. PIPPIDI, D. M. Aristote, *Économique*. Texte établi par B. A. Van Groningen et A. Wartelle, traduit et annoté par A. Wartelle, Paris, „Les Belles Lettres”, 1968, XXVIII + 111 p. (in parte double). StCl, 12, 1970, 286-287.
619. PIPPIDI, D. M., *L'année épigraphiques*. Revue des publications épigraphiques relatives à l'antiquité romaine. Année 1967. Rédigée par Jean Gagé, Marcel Leglay, H.-G. Pflaum et Pierre Willeumier. Paris, Presses Universitaires de France, 1969, 250 p., StCl, 12, 1970, 314-315.
620. PIPPIDI, D. M., Louis Robert, *Opera minora selecta. Épigraphie et antiquités grecques*, I. Amsterdam, Hakker, 1969, XV-720 p., StCl, 12, 1970, 315.
621. PIPPIDI, D. M., S. Charitonides, Αἱ ἐπιγραφαὶ τῆς λέοβου-Συμπλήρωμα. (Βιβλιοθήκη τῆς ἐν Ἀθῆναις Ἀρχαιολογικῆς Ἐταιρείας, ἀριθ. 60). Ἐν Ἀθῆναις, 1968, 106 p., StCl, 12, 1970, 316-317.
622. PIPPIDI, D. M., Arianna Uguzzoni - Franco Ghinatti, *Le tavole greche di Eraclea* (Università degli Studi di Padova. Pubblicazioni dell'Istituto di Storia antica, VII), Roma, „L'Erma” di Bretschneider, 1968, 237 p. in 16°, StCl, 12, 1970, 318-320.
623. PIPPIDI, D. M., Academija nauk SSSR. Institut arheologii. *Nadpisi Olvii (1917-1965)*. Izdatel'stvo Nauka-Leningrad, 1968, 132 p., StCl, 12, 1970, 320-322.
624. PIPPIDI, D. M., *Iscrizioni storiche ellenistiche*. Testo critico, traduzione e commento a cura di Luigi Moretti. Vol. I: Attica, Peloponneso, Beozia (Biblioteca di Studi superiori, Storia antica ed epigrafia, LIII), Firenze, „La Nuova Italia” (1967, 167 p., StCl, 12, 1970, 323-324).
625. PIPPIDI, D. M., Jadwiga Kubińska, *Les monuments funéraires dans les inscriptions de l'Asie Mineure* (Travaux du Centre d'Archéologie méditerranéenne de l'Académie Polonaise des Sciences, sous la direction de K. Michalowski, t. 5). Warszawa, PWN - Éditions Scientifique de Pologne, 1968, 178 p. + XIX planse, StCl, 12, 1970, 326-328.
626. POPESCU, SEBASTIANA, M. Tvlli Ciceronis *Scripta quae manserunt omnia*. Fasc. 8. *Oratio pro Sez. Roscio Amerino*. Prost Alfredum Klotz recognuit Helmut Kasten. Leibzig, Teubner, 1968, XIV + 62 p. (Biblioteca Teubneriana), StCl, 12, 1970, 295-297.

1627. SĂNDULESCU, C., Robert Joly, *Le niveau de la science hippocratique. Contribution a la psychologie de l'histoire des sciences*, Paris, Les Belles Lettres, 1966, 248 p., StCl, 12, 1970, 336–337.
1628. SLUȘANSCHI, D., P. Rvtilii Lvpi *Schemata dianoeas et lexeos*, Saggio introduttivo, testo e traduzione a cura di Giuseppina Barabino, Genova, Istituto di Filologia classica e Medioevale, 1967, 211 p. (Publicazioni dell'Istituto di Filologia Classica dell'Università, 27), StCl, 12, 1970, 302–303.
1629. SLUȘANȘCHI, D., L. Annaei Senecae *Operum moralium concordantia*. P. Grimal cura edita, Paris, Presses Universitaires de France. Fasc. IV, *De providentia*, 1969, 126 p. (Travaux de l'Institut d'Études Latines, fascicule 4), StCl, 12, 1970, 309–311.
1630. TANAȘOCA, NICOLAE-ȘERBAN, *Albvmasaris De reuolutionibus natiuitatum* edidit David Pingree, Leipzig, Teubner, 1968, XVIII + 362 p., StCl, 12, 1970, 308–309.
1631. TANAȘOCA, NICOLAE-ȘERBAN, André Mirambel, *La place de la δημοτική dans les lettres néo-grecques*. „Études balkaniques”, Sofia, 1, 1969, p. 55–67, RESEE, 8, nr. 3, 1970, 571–572.
1632. TANAȘOCA, NICOLAE-ȘERBAN, Georg Véloudis, *Der neugriechische Alexander. Tradition in Bewahrung und Wandel*, München, 1968, X + 308 p. (Institut für Byzantinistik und neugriechische Philologie der Universität München, „Miscellanea Byzantina Monacensia” Heft 8), RESEE, 8, nr. 2, 1970, 388–391.
1633. TANAȘOCA, NICOLAE-ȘERBAN, Pseudo-Homer, *Der Froschmäusekrieg*. Theodoros Prodromos, *Der Katzenmäusekrieg*. Griechisch und deutsch von Helmut Ahlborn, Berlin, Akademie-Verlag, 1968, 94 p. („Schriften und Quellen der alten Welt”, Bd. 22), StCl, 12, 1970, 282.
1634. TANAȘOCA, NICOLAE-ȘERBAN, *Studien zur Geschichte und Philosophie des Altertums* herausgegeben von J. Harmatta. Budapest, Akademiai Kiadó, 1968, 409 p., StCl, 12, 1970, 357–358.



Vezi și nr. 92, 823.

## VII. GERMANISTICĂ

1635. ACKER, MICHAEL, *Die Übernamen der sächsischen Einwohner von Kelling*, FVL, 13, nr. 2, 1970, 95–101.
1636. ARMBRUSTER, ADOLF, *Erinnerung an Rom. Sächsische Stimmen zum Ursprung der Rumänen*. (I), NW, 22, nr. 6617, 14 aug. 1970, 3, 4; (II), nr. 6623, 21 aug. 1970, 4; (III), nr. 6628, 28 aug. 1970, 4.
1637. BANTAȘ, ANDREI, *Genitivul implicit în limba engleză contemporană (I)*, AUBLG, 18, 1969, 29–40.
1638. BARANOZA, L. F., *Strukturno-semantičeskie sootnošenija anglijskoj i russkoj frazeologij (po materialjam perevodov)*, ACIL X, 3, 605–610.
1639. BENNETT, D. C., *English prepositions and synonymy: a stratificational view*, ACIL X, 2, 527–535.
1640. BINDER, ȘTEFAN, *Folosirea conjuncțiilor comparative și temporale als și wie în graiurile germane din Banat*, AUT, 7, 1969, 242–246.
1641. BINDER, URSULA, *Problema valorii și a locului verbului în propoziția germană în lumina recentelor studii asupra tipurilor structurale de propoziții*, LucrȘt Oradea, 2, 1968, 199–207.
1642. BLANCHARD, I., *Genetic development of consonant sounds in children's speech*, ACIL X, 3, 145–149.
1643. BRAUN, R., *Zum Problem der -an, -än Endungen im Siebenbürgischsächsischen*, ACIL X, 4, 318–322.
1644. CAPESIUS, B., *Strukturelle Sprachverwandtschaft in Siebenbürgen*, ACIL X, 3, 581–586.
1645. CAPESIUS, BERNHARD, *Zur Geschichte des siebenbürgischsächsischen Wortschatz*, FVL, 13, nr. 2, 1970, 88–94.
1646. CAPESIUS, BERNHARD, *Der „Siebenbürgische Würg-Engel”. Siebenbürgischdeutsche Geschichtsschreibung vor dreihundert Jahren*, NW, 22, nr. 6641, 12 sept. 1970, 3, 4.

1647. CAPESIUS, BERNHARD, *Zulässige Regionalismen*, NW, **22**, nr. 6505, 3 apr. 1970, 4; „Wasser-  
not” oder „Wassersnot”?, nr. 6581, 3 iul. 1970, 4.
1648. CONSTANTINESCU, ILINCA, Randolph Quirk, *Essays on the English Language – Medieval  
and Modern*, Longmans, London and Harlow, 1968, VIII + 200 [201] p., RRL,  
**15**, nr. 2, 1970, 172–174.
1649. DAMA, HANS, *Abkürzungen und Kunstwörter*, NW, **22**, nr. 6575, 26 iun. 1970, 4.
1650. DILLON, M., *The semantic history of irish gal „valour, steam”* [rezumat], ACIL x, **2**, 567–  
569.
1651. FARAGÓ, JÓSEF, *Zweisprachige Märchenerzähler in Siebenbürgen* [Povestitori bilingvi in  
Transilvania], FVL, **13**, nr. 1, 1970, 57–69.
1652. FOMINA, N. P., *Wortfungen und Wortstellung in der deutschen Sprache der Gegenwart*,  
ACIL x, **2**, 1037–1040.
1653. FRIES, CH. C., *The time „deph” of coexisting conflicting grammatical signals in English*,  
ACIL x, **2**, 923–926.
1654. GLISSMEYER, G., *In-progress analysis of English idiolects, Keaukaha, Hilo, Hawaii*, ACIL  
x, **2**, 141–148.
1655. HARDER, K. B., *Linguistics and American onomastics*, ACIL x, **4**, 1135–1140.
1656. HEINRICH, H. M., *Zur sprachlichen Grundschrift im Mittelalter*, ACIL x, **2**, 229–233.
1657. HOLLINGER, RUDOLF, *Fenemene speciale ale limbii populare germane din Timișoara*, AUT,  
**7**, 1969, 79–90.
1658. HULBAN, HORIA, *Notes on the Style of G. B. Shaw’s Correspondence*, AUI, **16**, 1970, 129–138.
1659. IAROVICI, EDITH, *Tendențe de dezvoltare și corespondența timpurilor în limba engleză  
contemporană*, AUBLG, **18**, 1969, 7–17.
1660. IAROVICI, EDITH, *Formarea de cuvinte în engleza medie*, AUBLG, **18**, 1969, 123–134.
1661. IAROVICI, EDITH, *A history of the english language*, București, Editura didactică și peda-  
gogică, 1970, 312 p.
1662. KEINTZEL-SCHÖN, FRITZ, *Numele de familie ale sașilor din Transilvania (Die siebenbürgisch-  
sächsischen Familiennamen)*. Rezumatul tezei de doctorat. Universitatea  
București. Facultatea de limbi și literaturi germanice, 1970, 35 p. [rotaprint].
1663. KEINTZEL-SCHÖN, FRITZ, *Fremdwörter: ja oder nein?* NW, **22**, nr. 6539, 15 mai 1970, 4.
1664. KLAŠTER-UNGUREANU, GRETE, *Un punct de vedere cu privire la metodologia cercetărilor  
de istoria limbii germane*, AUBLG, **18**, 1969, 149–158.
1665. KOHLER, K., *German Phonology*, ACIL x, **4**, 67–70.
1666. LAMMERT, ERICH, *Banater Namen der Pfingstrose. Ein bisher wenig beachtetes Gebiet der  
Mundartforschung*, NW, **22**, nr. 6517, 17 apr. 1970, 3.
1667. LANGENDOEN, D. T., *The use of the expletive „it” in construction with expression of place  
and time*, ACIL x, **2**, 911–918.
1668. LAWRENCE, T. Z., *Regional speech of Texas: A description of certain paralinguistic fea-  
tures*, ACIL x, **2**, 125–130.
1669. LEES, R. B., *Problems in the grammatical analysis of english nominal compounds*, ACIL x,  
**4**, 603–615.
1670. LEVIȚCHI, LEON, *Engleza în... dicționare* [interviu cu...], ScTin, **26**, nr. 6622, 3 sept.  
1970, 2.
1671. MAKKAI, A., *Statistical aspects of phrasal verb idioms in modern english*, ACIL x, 969–972.
1672. MARKEY, TH. L., *Scandinavian bliva: syntactic and semantic change*, ACIL x, **2**, 183–188.
1673. MARTIN, S. L., *An essay in middle English stylistics*, ACIL x, **3**, 489–491.
1674. MATAȘCHE, LILIANA, *Stilul indirect liber în romanul Emma (1814) de Jane Austen*, AUBLG,  
**18**, 1969, 159–168.
1675. MIROIU, MIHAI, *The s inflection and the preposition of as bearers of atributive relations in  
contemporary english*, AUBLG, **18**, 1969, 41–71.
1676. NETEA, VASILE, *Din contribuțiile germanistice ale lui Ilarie Chendi*, SLU, **15**, 1970, 91–107.
1677. NICKEL, G., *Some contextual relations between sentences in English*, ACIL x, 877–884.
1678. OLNEY, J. C. and LONDE, D. L., *An analysis of English discourse structure, with parti-  
cular attention to anaphoric relationships*, ACIL x, **2**, 1059–1066.
1679. O’NEIL, W. A., *Breaking in the environment-ll: a problem in the history of old english*,  
ACIL x, **4**, 732–738.
1680. PANZER, BALDUR und THÜMMEL, WOLF, *Historisch strukturelle Einleitung der niederdeut-  
schen Mundarten*, ACIL x, **2**, 159–165.
1681. POLOMÉ, E., *The position of Germanic among west-indo-european languages*, ACIL x, **2**,  
51–56.
1682. POPA, MARIANA și SALAPINA, GALINA, *Despre cazul substantivelor în limba engleză contem-  
porană*, AUT, **7**, 1969, 233–237.
1683. POPESCU, NIC., *Literatura engleză veche*, Luceafărul, **13**, nr. 47, 1970, 7.

1684. REINERS, LUDWIG, *Stattgefundene Feiern*, NW, **22**, nr. 6517, 17 apr. 1970, 4.
1685. RICHTER, GISELA, *Zur Einlautung rumänischer Lehnwörter in die siebenbürgisch-sächsische Mundart*, FVL, **13**, nr. 1, 1970, 105–114.
1686. RIZESCU, I., *H. Tikktin – traducător al lui Eminescu*, RITL, **19**, nr. 4, 1970, 657–662.
1687. RYAN, J. S., *Pidgin English: its sources and patterns of development* ACIL X, **4**, 725–729.
1688. SCHERER, P., *The Gothic interrogative -u*, ACIL X, **4**, 461–464.
1689. SINGH, SADANAND, *Initially and transitionally truncated pre-vocalic English consonants spoken and recognized by native Hindi and English speakers*; ACIL X, **4**, 245–255.
1690. STĂNCULESCU, LIANA, *Pronumele antonimic în engleza modernă*, AUBLG, **18**, 1969, 19–27.
1691. STRANG, B. M. H., *Some problems in defining the lexicon of English*, ACIL X, **2**, 633–645.
1692. SZILAGYI, MARGARETA, *Cîteva aspecte ale încadrării morfologice a împrumuturilor românești în graiurile săsești din nordul Transilvaniei*, STUBB, **16**, fasc. 1, 1971, 101–107.
1693. ȘTEFĂNESCU-DRĂGĂNEȘTI, VIRGILIU, *Comparație între conturul internațional al propozițiilor interogative în limbile engleză și română*, AUBLG, **18**, 1969, 107–122.
1694. THUDT, A., *Sprachsoziologische Schichtung in einer Localmundart*, ACIL X, **2**, 79–84.
1695. THUDT, ANNELEISE, *Zur Frage der siebenbürgische-sachsische Übernamen*, FVL, **13**, nr. 1, 1970, 97–104.
1696. TRIM, J. L. M., *Some continuously variable features in British English intonation*, ACIL X, **4**, 263–268.
1697. VEDEŃKOVA, M. S., *O semasiologičeskom različienij značenij nemeckogo prezensa*, ACIL X, **2**, 561–566.
1698. VERHVILAINEN, PAUL, V., *Neue Wege in der germanistischen Forschung* (Direcții noi în studiul limbii germane), STUBB, **16**, fasc. 1, 1971, 13–19.
1699. WOLF, JOHANN, (III). *Unbetont, doch oft betont*, NW, **22**, nr. 6496, 24 mart. 1970, 4; (IV) *Die Konsonanten*, nr. 6523, 24 apr. 1970, 4; (V). *Aussprache und Schrift*, nr. 6523, 8 mai 1970, 4.
1700. \* \* \* *Dicționar al literaturii engleze*, [București], Editura științifică, 1970, 438 p. Vezi și nr. 101, 271, 279, 337, 471, 600, 602, 723, 1069, 1197, 1300, 1314, 1317, 1322, 1323, 1749, 2114, 2161, 2163, 2165, 2170, 2172, 2185, 2186, 2187, 2188, 2189, 2190, 2191, 2192, 2246.
1701. \* \* \* *Wen mit würde*, NW, **22**, nr. 6517, 17 apr. 1970, 4; *Hin und her*, ib.; *Der „Stilfiel“ in neuer Ausgabe*, ib.; *Warum Fettiegel? Warum Fettropfen?* nr. 6587, 10 iul. 1970, 4.
1702. \* \* \* *Geistesblitz*, NW, **22**, nr. 6539, 15 mai 1970, 4; *Part*, ib.

#### Recenzii

1703. H. ST., *Jahrbuch für internationale Germanistik*. Jahrgang 1, Heft 1, Verlag Gehlen, Bad Homburg, Berlin, Zürich, 1969, NL, **21**, nr. 6, 1970, 121–122.
1704. KELP, HELMUT, *Die deutsche Sprache*, Kleine Enzyklopädie in zwei Bänden, VEB Bibliographisches Institut, Leipzig 1969/1970, NL, **21**, nr. 8, 1970, 114–115.
1705. KISCH, RUTH, J. Geringhausen – H. Martin, *L'allemand tel qu'on le parle*. Cours audio-oral. Manuel, volume I et II, Heidelberg, Julius Groos Verlag, 1968, 528 p. (Vol. I, 271 p., vol. II 257 p.), SCL, **21**, nr. 2, 1970, 266–267.
1706. PĂRLOG, HORTENSIA, Patrick Rafroidi, Michele Plaisant, Douglas J. Shott, B. A., *Manuel de l'angliciste*, Tome 2, *Lexique de la version et du thème*, Paris, O.C.D.L., 1966, 600 p., AUT, **7**, 1969, 286–288.
1707. POPA, MARIANA, Brian Foster, *The Changing English Language*, New York, St. Martin's Press, Macmillan, 1968, 263 p., AUT, **7**, 1969, 283–286.
1708. \* \* \* Ludwig Reiners, *Stattgefunden Faern* („Stilfiel"), NW, **22**, nr. 6517, 17 apr. 1970, 4.



Vezi și nr. 1367, 1388, 2181, 2204.

### VIII. ORIENTALISTICĂ

1709. ANGEHELESCU, NADIA, *Observations sur les démonstratifs pronominaux dans l'arabe moderne*, RRL, **15**, nr. 4, 1970, 377–383.
1710. BAGEACU, VIOREL, *Un orientalist: H. Dj. Siruni*, Ramuri, **7**, nr. 5, 1970, 19.

- BAUBEC, A., *Unele considerații privind aglutinarea și armonia vocală în limbile turcece*, AUBLCL, **18**, 1969, 153—157.
- DRIMBA, VLADIMIR, *Problèmes d'une nouvelle édition du Codex Cumanicus*, RRL, **15**, nr. 3, 1970, 209—221.
- DRIMBA, VLADIMIR, *Miscellanea Cumanica* (I), RRL, **15**, nr. 5, 1970, 455—459; (II), nr. 6, 1970, 579—583.
- GADZIEVA, N. Z., *Agglutinacija kak opredeljajuščij factor razvitisintaksičeskoj struktury tjurkskih jazykov* [rezumat], ACIL X, **2**, 911—921.
- GOLDENBERG, YVES, *Limba arabă literară și idiomurile arabe vorbite*, AUBLCL, **18**, 1969, 113—142.
- MAMUT, ENVER, *Particularitățile limbii tătare vorbite în Dobrogea în comparație cu celelalte limbi tătare*, AUBLCL, **18**, 1969, 143—151.
- SIRUNI, H. DY., *Cu și despre... decanul de vîrstă al orientalisticii românești* [interviu de Mircea Anghelescu], Magazin, **14**, nr. 660, 1970, 4.



Vezi și nr. 895, 896, 1956.

### Recenzii

- ANGHELESCU, NADIA, *Mağallatu mağma'i al luğati al'arabyyati bi Dimaşq* (Revue de l'Académie de langue arabe de Damasc), t. 42, III<sup>e</sup> partie, juillet 1967, *sa*, **7**, 1968, 314—316.
- ANGHELESCU, NADIA, *Arabica*, t. XIII, 1966, *sa*, **7**, 1968, 316—317.
- ANGHELESCU, NADIA, Henri Fleisch, *L'arabe classique. Esquisse d'une structure linguistique*. Nouvelle édition revue et augmentée. Dar El-Machreg Editeurs, Beyrouth, 1968, 271 p., RRL, **15**, nr. 2, 1970, 179—181.
- C[AMARIANO], N[ESTOR], *Türçe sözlük* (Dictionnaire de la langue turque), V<sup>e</sup> éd., Türk, Tarih Kurumu Basimevi, Ankara, 1969, XV + 829 pp., RESEE, **8**, nr. 3, 1970, 580—581.

## IX. ROMANISTICĂ

- ALENCASTRE GUTIÉRREZ, ANDRÉS, *Lenguaje, lengua y habla*, ACILFR XII, **1**, 735—740.
- ALVAR, MANUEL, *Estado actual de los estudios de dialectología románica* [raport la cel de-al XII-lea Congres internațional de lingvistică și filologie romanică], ACILFR XII, **1**, 77—97.
- ARNÁIZ AMIGO, PALMIRA, *Particularități ale limbajului popular în prima serie a episoadelor naționale de Benito Pérez Galdós*, SH, 1970, 7—22.
- ARUTIUNOVA, N., *Les relaciones indirectas en la sintaxis española*, ACILFR XII, **1**, 731—734.
- AVRAM, ANDREI, *Parallèles romans dans l'évolution des consonnes vibrantes*, ACILFR XII, **1**, 299—304.
- AVRAM, MIOARA, *Sur quelques pronoms et adverbess indéfinis dans les langues romanes*, ACILFR XII, **1**, 481—485.
- BADÍA MARGARIT, ANTONIO M., *Les oppositions phonologiques e/ə et ə/o du catalan dans les rimes des poètes modernes*, ACILFR XII, **1**, 341—374.
- BIANCOLINI, L., *El castellano en el habla de „El Gaucho Martín Fierro”*, ACIL X, **2**, 37—42.
- BLINKENBERG, A., *Si en français. Parataxe et hypotaxe*, ACILFR XII, **1**, 583—589.
- BLOCHWITZ, WERNER, *Le néologisme de sens dans le vocabulaire politique du français contemporain*, ACILFR XII, **1**, 905—912.
- BOREL, J.-P., *Le „sujet du verbe” : comparaison entre le français et l'espagnol*, ACILFR XII, **1**, 661—669.
- BORODINA, M. A., *La géographie linguistique et la classification typologique des langues et des dialectes romans*, ACILFR XII, **1**, 209—215.
- BUGEANU, DAN, *Étymologies françaises*: 1. ouais; 2. arlequin, RRL, **16**, nr. 1, 1971, 53—62.
- BUSTAMANTE PINA, DOLORES, *Algunos neologismos en el lenguaje administrativo chileno*, ACILFR XII, **1**, 875—892.

1736. CARTAGENA, NELSON, *Irse — venirse/llevarse — traerse acerca de una construccion pronominal en español*; ACILFR XII, 1, 519—526.
1737. CASTILHO, ATALIBA T. De, *Sur l'aspect verbal en portugais*, RRL, 15, nr. 3, 1970, 247—249.
1738. ČERNÝ, Jiří, *El pretérito español y categoría del aspecto* ACILFR XII, 1, 787—792.
1739. CHIGAREVSKAĬA, N., *Sur quelques particularités fondamentales de la syntaxe du français parlé d'aujourd'hui*, ACILFR XII, 1, 671—678.
1740. CÎRSTEĂ, MIHAELA *A propos de l'engendrement de la particule ne dans la langue italienne contemporaine* Cahiers, 7, 1970, 85—100.
1741. CÎRSTEĂ, MIHAELA, *La generazione della forma atona ei nella lingua italiana contemporanea*, RRL, 15, nr. 4, 1970, 345—367.
1742. CLIVIO, G. P., *The pronunciation of Italian in Piedmont*, ACIL X, 4, 275—280.
1743. COHEN, MARCEL, *Sur le style parcellaire en français contemporain*, ACILFR XII, 1, 763—768.
1744. COLLIN, J. -P., *Remarque sur le lexique de Jules Verne dans le roman La châteaux des Carpathes*, ACIL X, 4, 483—488.
1745. COMBETTES, BERNARD, *Observations sur le traitement des circonstants dans une grammaire transformationnelle de l'ancien français*, RRL, 15, nr. 3, 1970, 199—207.
1746. COMPANYS, E., *Note sur les jonctions en français*, ACILFR XII, 1, 335—339.
1747. CONTINI, GIANFRANCO, *Rapporti fra la filologia (come critica testuale) linguistica romanza [raport la cel de-al XII-lea Congres internațional de lingvistică și filologie romanică]*, ACILFR XII, 1, 47—65.
1748. CONTINI, MICHEL, *Tendances phonétiques et phonologiques actuelles d'un parler logoudorien*, ACILFR XII, 1, 325—333.
1749. COPCEAC, DUMITRU, *Sur la place des déterminants nominaux dans les langues romanes (en comparaison des langues germaniques et slaves)*, ACILFR XII, 1, 179—183.
1750. COPCEAC, DUMITRIE, *Une tendance „romane” à la syllabe ouverte?*, Cahiers, 7, 1970, 57—62.
1751. COPCEAC, DUMITRU, *Fapte dialectale romanice in perspectivă tipologică*, FD, 7, 1971, 173—178.
1752. CREMONA, J., *L'axe nord-sud de la Romania et la position du toscan*, ACILFR XII, 1, 155—159.
1753. CRISTEA, TEODORA, *La structure de la phrase négative à verbe fini en français et en roumain*, Bul. SRLR, 6, 1969, 19—40.
1754. CRISTEA, TEODORA, *Les latitudes combinatoires des indices négatifs en français contemporain*, ACILFR XII, 1, 569—573.
1755. DIGNOIRE, CLAUDE, *Observations concernant l'utilisation de l'adverbe certainement*, Bul. SRLR, 6, 1969, 41—50.
1756. DOBROIU, EUGEN, *Una nuova etimologia per andare*, ACILFR XII, 1, 133—140.
1757. DOPPAGNE, ALBERT, *Pronoms, adjectifs et politesse dans quelques langues romanes*, ACILFR XII, 1, 541—545.
1758. DUCHESNE-GUILLEMIN, J., *Théorie et pratique du langage chez Paul Valéry*, ACIL X, 3, 83—88.
1759. DUMITRESCU, DOMNIȚA, *Limba spaniolă în opera de lingvist și filolog a lui B. P. Hașdeu*, SH, 1970, 39—50.
1760. ECHAIDE, A. M., *Encuestas preliminares para Atlas Lingüístico del País Vasco*, ACILX, 2, 101—106.
1761. ENGELS, J., *Latin vulgaire — roman comun — latin médiéval*, ACILFR XII, 1, 121—124.
1762. FAÇON, NINA, *Sulla terminologia filosofica in Giordano Bruno*, ACILFR XII, 1, 945—947.
1763. FARRAY, N., *Homonimias y polisemias en la nomenclatura zoológico-botánica del español hablado en Cuba*, ACIL X, 2, 365—377.
1764. FASSEL, LUMINIȚA, *Modificările de gen la substantivele din latina perioadei imperiale și medievale (ceretări privind dispariția neutrului)*, ANL, 20, 1969, 19—34.
1765. FAURE G., *Contribution à l'étude des apports du système prosodique à la structuration de l'énoncé en français moderne* ACIL X, 2, 1079—1118.
1766. FIGGE, UDO L., *Le „pronom indéfini” on et le „pronom impersonel” il* ACILFR XII, 1, 547—555.
1767. GABREA, M., [intervenție la comunicarea lui Eugenio Coseriu], ACILFR XII, 1, 115.
1768. GAK, VL., *Langage et réalité (pour une typologie sémantique de l'énoncé en français)*, ACILFR XII, 1, 217—220.
1769. GARCIA YEBRA, V., *Tres acepciones de pienso (Contribucion al estudio de la familia pensar/pesar)*, ACILFR XII, 1, 937—943.
1770. GASCA, QUEIRAZZA, G., *Note storiche sulla formazione del tipo avverbiale latino-volgare agg. + —mente*, ACILFR XII, 1, 109—113.



771. GHIDU, GEORGE I., *Les verbes français, conjugués sans abréviations*, București, Editura didactică și pedagogică, 1969, 289 [–292] p. Vezi și nr. 1910.
772. GIURESCU, A., *Continuité et discontinuité morphématiques appliquées aux substantifs de la langue italienne contemporaine standard*, ACILFR XII, 1, 615–620.
773. GIURESCU, ANCA, *Osservazioni sulla categoria dei composti romanzi*, RRL, 15, nr. 3, 1970, 261–266.
774. GJGA, ECATERINA, *Observaciones acerca de unos tipos nominales en español*, RRL, 15, nr. 4, 1970, 370–376.
775. GRAUR, A., [intervenție la comunicarea lui Eugenio Coseriu], ACILFR XII, 1, 115.
776. GRAUR, A., *Latin vulgaire?*, ACILFR XII, 1, 117–119.
777. GREEN, M., *Quelques problèmes du langage de la littérature française contemporaine*, ACIL X, 3, 337–344.
778. GRITSENKO, A., *A propos de l'eurythmie en française*, ACILFR XII, 1, 319–323.
779. GRUNDT, L. O., *Le problème des adverbes de relation en français*, ACIL X, 4, 451–454.
780. GSELL, SIMONNE, *Étude du dernier phonème de la rime française d'après des poètes du XIX<sup>e</sup> siècle et du début du XX<sup>e</sup>*, ACIL X, 3, 359–364.
781. GUILBERT, L., *Problèmes de néologie lexicale dans les vocabulaires scientifiques et techniques en français contemporain*, ACIL X, 4, 495–500.
782. HATCHER, A. G., *The inverted in Spanish with thing-subject and thing-object*, ACIL X, 2, 1049.
783. HENSCHEL, BERNHARD, *Les conceptions rationaliste et sensualiste du langage au siècle des lumières dans l'interprétation moderne*, ACILFR XII, 1, 913–918.
784. HERMAN, J., *Les particularités de l'évolution du latin provincial*, ACILFR XII, 1, 125–131.
785. HOREJSI, VLADIMIR, *L'œ muet en français: critiques des recherches actuelles*, ACILFR XII, 1, 279–283.
786. ILIESCU, MARIA, *Sur l'origine de la désinence de la première personne du singulier de l'indicatif présent dans les langues romanes*, Bul. SRLR, 6, 1969, 61–66.
787. ILIESCU, MARIA, *Observations sur le bi-et multilinguisme des frioulans de Roumanie*, ACIL X, 4, 777–781.
788. ILIESCU, MARIA, *Ressemblances et dissemblances des langues romanes du point de vue de la structure verbale*, ACILFR XII, 1, 239–240.
789. ILIESCU, MARIA, *Le présent de l'indicatif et du subjonctif en frioulan et la morphologie comparée*, RRL, 15, nr. 4, 1970, 335–343.
790. IORDAN, IORGU, *Observații asupra formării cuvintelor în spaniolă*, SH, 1970, 57–65.
791. ISBĂȘESCU, CRISTINA, *Despre existența unei fricative labiodentale sonore [v] în spaniolă din Cuba*, SH, 1970, 67–72.
792. IVĂNESCU, GH., *Les problèmes des tendances phonétiques romanes*, ACILFR XII, 1, 409–417.
793. JIGA, CAIUS T., *Sur la typologie sémantique de quelques proverbes dans les langues romanes*, ACILFR XII, 1, 169–177.
794. JOLY, ANDRÉ, *Le régime direct et la préposition à en béarnais*, ACILFR XII, 1, 777–780.
795. KALIK, ANGELICA, *L'expression des rapports de déterminé à déterminant*, ACILFR XII, 1, 463–467.
796. KARULIN, J., *Note sul'infinitivo italiano*, ACILFR XII, 1, 717–721.
797. KIS, EMESE, *La structure informationnelle de quelques mots invariables dans les langues romanes*, Bul. SRLR, 6, 1969, 67–75.
798. KLEIN, HORST G., *Zur Frage einer aspectuellen Opposition in der Romania*, RRL, 15, nr. 6, 1970, 539–544.
799. KNITTLÖVA, DAGMAR, *A Propósito del problema de los „condensadores” españolas*, ACILFR XII, 1, 795–799.
1800. KOCK, J. de et Bossaert, W., *Éléments distinctifs et surabondants dans le mot français parlé (hypothèse, méthode et premiers résultats)*, ACIL X, 4, 165–171.
1801. KORDI, H., *Types de constructions causatives en français du point de vue de la conception générale du causatif*, ACILFR XII, 1, 511–518.
1802. KOROLENKO, I., *Algunas observaciones acerca de los „semicultismos” en las lenguas romances*, ACILFR XII, 1, 1037–1042.
1803. KRENN, HERWIG, *L'aggettivo nell'italiano: un problema di grammatica generativa*, ACILFR XII, 1, 505–510.
1804. LAGO ALONSO, JULIO, *La forme „coeur” et ses entourages: Essai de délimitation sémantique et rapports avec l'espagnol*, ACILFR XII, 1, 835–839.
1805. LAMÍQUIZ, V., *El modo de la concesiva en español y francés [cu 2 scheme in text]*, ACILFR XII, 1, 447–453.

1806. LASCU, VIORICA, *Incunabulele italiene ale bibliotecii Bathyaneum stubb*, 16, fasc. 1, 1971, 49—65.
1807. LEWICKA, HALINA, *La nomenclature populaire des maladies en moyen français: structure et sens*, ACILFR XII, 1, 823—827.
1808. LJUNGSTEDT-CRONA, E., *La mot „silence” dans le langage littéraire*, ACIL X, XII, 3, 377—381.
1809. LOPE BLANCH, J. M., *Sobre la influencia del sustrato en la fonética del español de México*, ACIL X, 4, 773—776.
1810. LOPEZ FERNÁNDEZ, M. LUISA, *Algunos aspectos en el estudio de las preposiciones en español*, ACILFR XII, 1, 627—633.
1811. LORIOT, L., *Tendances phonétiques dans les parlers de langue d'oïl à la lumière des récents recherches dialectologiques (Atlas linguistiques)*, ACIL X, 2, 189—198.
1812. LUHT, L., *Quelques remarques sur la typologie romane (morphologie)*, ACILFR XII, 1, 203—207.
1813. MAISSEN, AUGUSTIN, *Les nouveaux dictionnaires rhétoromanches: une évaluation critique*, ACILFR XII, 1, 949—959.
1814. MAKAROV, VL. V., *Diférenciation lexicale des langues romanes (Problèmes et méthodes)*, ACILFR XII, 1, 841—845.
1815. MAŃCZAK, WITOLD, *Développement de l'ô tonique libre devant la nasale en français*, ACILFR XII, 1, 291—297.
1816. MANEGA, CONSTANT, *Considerazioni sulla struttura vocali dell'italiano e del friulano*, RRL, 15, nr. 2, 1970, 157—164.
1817. MANOLIU, MARIA, *La genre neutre dans les langues romanes. Grammaire comparée et typologie*, ACILFR XII, 1, 189—195.
1818. MANOLIU MANEA, MARIA, *Que es el neutro español? Analisis estructural del pronombre neutro*, RRL, 15, nr. 3, 1970, 241—246.
1819. MANOLIU MANEA, MARIA, *Pentru o sintaxă transformațională romanică*, SCL, 21, nr. 4, 1970, 397—431.
1820. MARCU, M., *Observații asupra sistemului de conjugări în franceza contemporană*, LucrȘt Oradea, [3], seria B, 1969, 129—135.
1821. MARZYS, Z., *La place et l'expression du sujet dans le Roman de Jehan de Paris (fin du XV<sup>e</sup> siècle)*, ACILFR XII, 1, 607—614.
1822. MAZZOLA, MICHAEL, LEE, *La position du sicilien dans la reconstruction proto-roman*, ACILFR XII, 1, 161—167.
1823. MIRA MATEUS, MARIA HELENA, *Valeurs du plus-que-parfait de l'indicatif, forme simple, dans la langue portugaise du XV<sup>e</sup> siècle*, ACILFR XII, 1, 527—534.
1824. MONGE, FÉLIX, *Los nombres de acción en español*, ACILFR XII, 1, 961—972.
1825. MOREAU, M.-L., *Notes pour une analyse transformationnelle des phrases c'est... qui..., c'est... que..., etc.*, ACILFR XII, 1, 470—474.
1826. MULJAČIĆ, ŽARKO, *Le statut phonologique du son /3/ dans l'italien standard contemporain*, ACILFR XII, 1, 393—397.
1827. MULLER, CHARLES, *Emplois personnels de l'indéfini on*, ACILFR XII, 1, 435—440.
1828. MUNTEANU, ȘTEFAN, *Mijloacele gramaticale de expresie stilistică în limbile literare române*, ACILFR XII, 1, 427—430.
1829. MUSA, M., *Lavorav a vs. stav lavorando the contrast in modern Italian between the simple and progressive forms*, ACIL X, 2, 971—975.
1830. NEIRA MARTÍNEZ, JESÚS, *El prefijo tres- en las hablas leonesas*, ACILFR XII, 1, 1063—1068.
1831. NICULESCU, A., *Sur l'interration des pronoms allocutoires révérenciels avec le système pronominal dans quelques langues romanes*, ACIL X, 4, 339—344.
1832. OCAMPO MARÍN, J., *Determinación de la dialecto popular en Venezuela por el sistema vocálico y consonántico*, ACIL X, 2, 149—158.
1833. OLI, G. C., *Les trois cultures de Laurent de Médicis: quelques considérations sur la langue littéraire italienne au XV<sup>e</sup> siècle*, ACIL X, 3, 433—440.
1834. ORMAN, GABRIEL, *Sur les classes d'homologie des adjectifs et des substantifs français*, ACILFR XII, 1, 781—786.
1835. OTERO, C. P., *The syntax of mismo*, ACIL X, 2, 1145—1151.
1836. OTERO, C.-P., *El otro lo*, ACILFR XII, 1, 649—659.
1837. PALERMO, J., *L'oxitonisme: clef de la structure linguistique français*, ACIL X, 4, 79—85.
1838. PEIXOTO DA FONSECA, FERNANDO VENÂNCIA, *O emprego do conjunctivo português contemporâneo*, ACILFR XII, 1, 475—480.

139. POPELĂR, INGE, *La première édition du Dictionnaire de l'Académie Française (1694) — le dictionnaire de l'honnête homme?* ACILFR XII, 1, 1043—1048.
140. POTTIER, BERNARD, *Linguistique générale et linguistique romane (Synthèse)* [raport la cel de-al XII-lea Congres internațional de lingvistică și filologie romanică], ACILFR XII, 1, 99—105.
141. REGULA, M., *Les parties périphériques de la phrase française*, ACIL X, 2, 889—894.
142. REGULA, M., *Propositions équivalent à des mots simples et à des taxèmes*, ACILFR XII, 1, 801—805.
143. REINHEIMER-RÎPEANU, SANDA, *Remarques phonologiques sur le patois franco-provençal de Vaux-en-Bugey (ain)*, ACILFR XII, 1, 381—385.
144. REINHEIMER-RÎPEANU, SANDA, *Contributions à la suffixation dans le patois franco-provençal de Vaux-en-Bugey (Ain)*, RRL, 15, nr. 2, 1970, 141—155.
145. REY, A., *Sémantique et lexicographie (Orientations actuelles des dictionnaires français)*, ACIL X, 2, 469—474.
146. RIGAULT, ANDRÉ, *L'accent secondaire de mot en français: mythe ou réalité?*, ACILFR XII, 1, 285—290.
147. ROGERIC-ALEXANDRESCU, ALEXANDRA, *Parallèles statistiques entre les langues romanes*, ACILFR XII, 1, 241.
148. RODRIGUEZ PUERTOLAS, J., *Algunos aspectos interesantes en la lengua de Fray Iñigo de Mendoza, poeta castellano del siglo XV*, ACIL X, 4, 1149—1153.
149. ROHLFS, G., *Les avatars du latin vulgaire: promenade de géographie linguistique à travers les langues romanes (avec projection de cartes linguistiques)* [raport la cel de-al XX-lea Congres internațional de lingvistică și filologie romanică], ACILFR XII, 1, 17—46.
150. RÖHRER, CRISTIAN, *L'analyse transformationnelle des propositions relatives du français*, ACILFR XII, 1, 751—761.
151. RUGGIERI, RUGGERO M., *Su alcune incarnazioni demoniache nella letteratura galloromanza e romena*, ACILFR XII, 1, 1129—1136.
152. RUNKEWITZ, W., *Le changement de classe lexicale, l'ellipse et les impropriétés dans la presse française d'aujourd'hui*, ACILFR XII, 1, 1057—1062.
153. SABANÉÉVA, M., *Quelques principes de structure des phrases complexes à proposition subordonnée (en ancien français)*, ACILFR XII, 1, 691—696.
154. SAKARI, AIMO, *Un vocable français et son équivalent finnois*, ACILFR XII, 1, 931—936.
155. SALA, MARIUS, *Arhaisme și inovații în lexicul spaniolei americane*, SH, 1970, 87—93.
156. SALA, MARIUS, *Phonétique et phonologie du judéoespagnol de Bucarest*, par . . ., Institut de linguistique, Bucarest, The Hague-Paris, Mouton, 1971, 223 p. [Editions, de l'Académie de la République Socialiste de Roumanie, Mouton & Co. N. V., Publishers].
157. SALTARELLI, MARIO, *Fonologia generativa dell'algherese*, ACILFR XXI, 1, 311—314.
158. SĂDEANU, FLORENȚA, *Aspects de la relatinisation du vocabulaire en espagnol*, ACIL X, 4, 555—559.
159. SCHMITT JENSEN, JORGEN, *Une analyse fonctionnelle du subjonctif italien*, ACILFR XII, 1, 703—716.
160. SCURTU, VASILE, *Unitatea romanică în terminologia intrudirii*, ACILFR XII, 1, 817—822.
161. SHOR, E. N., *Constructions syntaxiques sans mots-outils*, ACILFR XII, 1, 685—689.
162. SILNITSKY, G., *Les verbes bifonctionnels dans langues romanes, l'anglais et le russe*, ACILFR XII, 1, 273—276.
163. SKUBIC, MITJA, *Il valore del piuccheperfetto nella prosa italiana contemporanea*, ACILFR XII, 1, 487—495.
164. SMIŘICKÝ, LUBOMÍR, *Acerca de los nombres de establecimientos comerciales en Chile*, ACILFR XII, 1, 1069—1073.
165. SOLÀ, JOAN, VERJAT, ALAIN, *L'article et l'affaiblissement des bases en catalan*, ACILFR XII, 1, 621—625.
166. SOLDEVILA-DURANTE, IGNACIO, *Sobre el lenguaje los sentimientos en la Edad Media española: angustia, congoja, etc.*, ACILFR XII, 1, 981—986.
167. SOLOVIOV, V. P., *Calchiera frazeologismelor figurate în dicționarele bilingve romanic-slavice*, ACILFR XII, 1, 1075—1079.
168. STEPANOVA, A. N., *Sur la structure morphologique et graphique du mot français (Analyse des caractéristiques de manière du verbe français)*, ACILFR XII, 1, 741—744.
169. SUPRUN, A., *La locucion idiomática y el contexto (basándose en el idioma español)*, ACILFR XII, 1, 919—924.

1870. ȘANDRU-OLTEANU, TUDORA, *Gentilicios transformados en apelativos en español*, ACILFR XII, 1, 973—979.
1871. ȘANDRU, TUDORA, *Problemas y orientaciones actuales en la investigación del español americano*, RRL, 15, nr. 3, 1970, 279—292.
1872. ȘTEFAN-DRĂGHICESCU, JANETTA, *Quelques observations sur la valeur temporelle du passé simple et du passé composé en français et en roumain*, ACILFR XII, 1, 455—462.
1873. TAEYE-HENEN, M. de, *Les verbes „sdrucioliti” de la première conjugaison italienne*, ACILFR XII, 1, 643—647.
1874. TĂNASE, EUGEN, *Le français, langue internationale*, AUT, 7, 1969, 29—32.
1875. TĂNASE, E., [intervenție la comunicarea lui Eugenio Coseriu], ACILFR XII, 1, 116.
1876. TĂNASE, EUGEN, *Le féminin des adjectifs dans le français oral*, ACILFR XII, 1, 635—641.
1877. TUCKER, R., RIGAULT, A. et LAMBERT, W., *Le genre grammatical des substantifs en français : analyse statistique et étude psycho-linguistique*, ACIL X, 3, 279—290.
1878. TUȚESCU, MARIANA, *Grupul nominal și nominalizarea în franceza modernă contemporană. Rezumat al tezei de doctorat*. Universitatea „Al. I. Cuza” Iași. Facultatea de filologie, 1970, 25 p. [litografiat].
1879. VÄÄNÄNEN, V., *Sur le recensement des fautes protoromans*, ACILFR XII, 1, 141—145.
1880. VALDMAN, *Le e muet et la hiérarchie structurale du français*, ACIL X, 4, 71—78.
1881. VALESIO, PAOLO, *La genèse du futur roman*, ACILFR XII, 1, 807—813.
1882. VASILIU, EMANUEL, *La chronologie de la diphtongaison des lat. [ē, ē] et quelques problèmes connexes*, ACILFR XII, 1, 391—392.
1883. VASSILIEVA-ȘVEDE, OLGA, *Algunas tendencias en la evolución de la estructura gramatical del español, catalán y portugués*, ACILFR XII, 1, 497—504.
1884. VÁZQUEZ CUESTA, P., *Algunas observaciones sobre el uso del artículo en portugués del Brasil*, ACIL X, 1, 871—876.
1885. VIÑES, H., *Algunos Provenzalismos en romance navarro*, ACIL X, 4, 837—842.
1886. VINTILĂ-RĂDULESCU, I., *Le rôle des facteurs internes dans la formation des idiomes créoles*, ACIL X, 4, 813—818.
1887. VLĂDUȚ, ALEXANDRA, *Le champ conceptuel de l’„intelligence” en français et en roumain*, ACILFR XII, 1, 829—834.
1888. WARNANT, L., *Un atlas phonétique du français actuel*, ACIL X, 2, 209—215.
1889. WIDLAK, STANISLAW, *Problèmes des domaines et des motifs de l’apparition de l’indication linguistique : exemple italien*, ACILFR XII, 1, 1081—1087.
1890. WOLF, E. M., *Variaciones morfofonémicas en la estructura de las lenguas románicas*, ACILFR XII, 1, 261—266.
1891. WUNDERLI, PETER, *L’impératif de „vouloir” : subjonctif et indicatif* ACIL. XII, 1, 557—568.
1892. \* \* *Bulletin de la Société Roumaine de linguistique Romane (S.R.L.R.)*, Bucarest, 6, 1969, 148 p.
1893. \* \* *Quelques remarques sur la flexion nominale romane*, Bucarest, Société Roumaine de Linguistique Romane, 1970, 151[—153] p.
1894. \* \* *Studii de hispanistică*, Societatea română de lingvistică romanică (S.R.L.R.), București 1970, 151[—152] p.  
Vezi și nr. 1906.



Vezi și nr. 48, 61, 65, 69, 70, 80, 81, 85, 87, 89, 90, 111, 150, 271, 562, 690, 726, 728, 741, 765, 767, 768, 803, 1082, 1153, 1299, 1303, 1304, 1312, 1314, 1315, 1323, 1416, 1489, 1548, 1549, 1550, 1998, 2155, 2156, 2158, 2162, 2166, 2174, 2178, 2194, 2195, 2197, 2198, 2205, 2208, 2209, 2221, 2258, 2259, 2261, 2264.

#### Recenzii

1895. BEREĂ-GĂGEANU, ELENA, *Langue française : La syntaxe*, 1, février 1969, Paris, Larousse, 127 p., SCL, 22, nr. 1, 1971, 105—107.
1896. CARPOV, MARIA, *„Langue française” : La syntaxe*, 1, février 1969, Paris-Larousse, ANL, 20, 1969, 260—263.
1897. CONSTANTINESCU, RADU, Giorgio Costamagna, *Tachigrafia notarile e scritte segrete medioevali in Italia* (Fonti e Studi del Corpus Membranorum Italicarum, I), Roma, 1968, Studii, 23, nr. 3, 1970, 665—666.
1898. COVACI, V., Harry Jacobson, *L’Expression imagée dans Les Thibault de Roger Marlin du Gard*. CWC Gleerup. Lund, 1968, RRL, 15, nr. 2, 1970, 174—176.

199. COVACI, V., Marguerite de Navarre, *Nouveles*. Texte critique établi et présenté par Yves Le Hir (Professeur à l'Université de Grenoble). Presses Universitaires de France, 1967, 307 p., SCL, 21, nr. 4, 1970, 509—510.
1900. CRAȘOVEANU, D., *Langue française. La syntaxe* (R. Lagane — J. Pinchon), nr. 1, fevrier 1969, Larousse (Paris), AUT, 7, 1969, 278—280.
1901. DAN, ILIE, Pierre Guiraud : *Patois et dialectes française*, Paris, Presses Universitaires de France, 1968, 115 p., AUI, 16, 1970, 139—141.
1902. GHEORGHIU, MĂRIOARA, Alfred Jeanrenaud : *Langue française contemporaine (morphologie et syntaxe)*, București, Editura didactică și pedagogică, 1969, 488 p., AUI, 16, 1970, 163—164.
1903. GOGA, ECATERINA, N. N. Condeescu, *Introduction à la philologie française*, Editura didactică și pedagogică, București, 1969, 287 p., SCL, 21, nr. 3, 1970, 384—385.
1904. GRAUR, A., Marcel Cohen, *Toujours des regards sur la langue française*, Editions sociales, Paris, 1970, 351 p., RRL, 15, nr. 6, 1970, 601—602.
1905. GRAUR, AL., Pierre Guiraud, *Structures étimologiques du lexique français* (Collection „Langue et langage”), Larousse, Paris, 1967, 211 p., SCL, 22, nr. 1, 1971, 84—85.
1906. GRAUR, AL., *Hispanistica* [pe marginea volumului *Studii de hispanistică*, 1970], RLit, 4, nr. 10, 1971, 10.  
Vezi nr. 1894.
1907. GROSSMANN, MARIA, Luan M. Lope Blanch, *El español de América*, Colección Aula Magna, Ediciones Alcalá, Madrid, 1968, 150 p., RRL, 15, nr. 3, 1970, 301—303.
1908. ISTRATE, G., Iorgu Iordan, *Lingüística Románica. Evolución-corrientes-métodes*. Reelaboración parcial y notas, de Manuel Alvar, Madrid, 1967 (XXII + 755 pagini), ANL, 21, 1970, 179—181.
1909. MACOVEI, Z., Paul Hatet, *Précis méthodique d'orthographe et de citations, avec de pages blanches pour l'élève*, Paris, Librairie Delagrave, 1967, 192 p., Pol Gaillard, *Les clés de l'orthographe, théorie et pratique de l'orthographe grammaticale et de l'orthographe d'usage, classes de 6-e, 5-e, 4-3, 3-e*, Paris, Librairie Delagrave, 1968, 104 p., LucrȘt Oradea, 2, 1968, 381—383.
1910. MARCU, MARIA, G. I. Ghidu, *Verbele franceze conjugale fără prescurtări (Les verbes français conjugués sans abréviations)*, CIL, [3], 1970, 303—305.  
Vezi nr. 1771.
1911. MIHĂESCU, H., A. Zamboni, *Contributo allo studio del latino epigrafico della X Regio Augustea (Venetia et Histria). Il lessico*. „Studi linguistici friulani”, I, 1969, pp. 110—182. RESEE, 8, nr. 3, 1970, 565—566.
1912. POPESCU, O., Claude Cuenot, *Nouveau Lexique Teilhard de Chardin*, Paris, Seuil, 1968, 224 p., MO, 21, nr. 5—6, 1969, 479.
1913. REIHEIMER-RÎPEANU, SANDA, *Glossaire des Patois de la Suisse Romande*, Editions Victor Attinger, Neuchâtel & Paris, tome V, fasc. 49, p. 1—56, 1968; fasc. 50, p. 57—112, 1969, RRL, 15, nr. 3, 1970, 299—301.
1914. REIHEIMER-RÎPEANU, SANDA, Lennart Carlsson, *Le type C'est le meilleur livre qu'il ait jamais écrit en espagnol, en italien et en français*, Acta Universitatis Upsaliensis, Studia Romanica Upsaliensia, Uppsala, 1969, 92 p., RRL, 15, nr. 4, 1970, 411—412.
1915. REIHEIMER, SANDA, Antonin Duraffour, *Glossaire des Patois Francoprovençaux*, publié par L. Malapert et M. Gonon sous la direction de P. Gardette, Editions du Centre National de la Recherche Scientifique, Paris, 1969, XXXVIII + 718 p. + 1 carte, RRL, 16, nr. 1, 1971, 75—76.
1916. ROBU, CORNEL, Paolo Valesio : *Strutture dell'atletterazione, Gramatica, retorica e folklore verbale* (Zanichelli Editore Bologna, 1968), Tribuna, 14, nr. 19, 1970, 5.
1917. SALA, MARIUS, Juan M. Lope Blanch, *El léxico indígena en el español de México*, [Mexico], Colegio de México, [1969], 78 p., RRL, 15, nr. 4, 1970, 412—414.
1918. TEKAVČIĆ, PAVAO, Paul M. Gaeng, *An Inquiry into Local Variations in Vulgar Latin, as Reflected in the vocalism of Christian inscriptions*. University of North Carolina, Studies in Romance Languages and Literatures n° 77, The University of North Carolina Press, Chapel Hill, 1968, 299 p., RRL, 15, nr. 4, 1970, 404—411.
1919. VINCENZ, ILEANA, Horst Isenberg, *Das direkte Object im Spanischen*, Akademie-Verlag, Berlin, 1968, 277 p., SCL, 21, nr. 2, 1970, 260—262.
1920. VINTILĂ-RĂDULESCU, IOANA, *La grammaire du français parlé. Le français dans le monde*, VIII (1968), 57, 80 p., RRL, 15, nr. 3, 1970, 303—304.

1921. VINTILĂ-RĂDULESCU, IOANA, Academia Republicii Socialiste România, Institutul de lingvistică din București, *Crestomație romanică*, întocmită sub conducerea acad. Iorgu Iordan, vol. al III-lea, *Secolele al XIX-lea - al XX-lea*, partea II, București, 1968, 1331 p., LR, 19, nr. 6, 1970, 567-571.
1922. VINTILĂ-RĂDULESCU, IOANA, Lüdtke, Helmut, *Geschichte des romanischen Wortschatzes*, t. I, Wandlungen innerhalb der Romania von der Antike bis zur Gegenwart, t. II, Ausstrahlungsphänomene und Interferenzzonen, Verlag Rombach, Freiburg, 122 + 146 p., RRL, 15, nr. 6, 1970, 614-616.
1923. VINTILĂ-RĂDULESCU, IOANA, Greive Artur, *Elimologische Untersuchungen zum französischen h aspiré*, „Romanische Etimologien“ n° 3, Carl Winter Universitätsverlag, Heidelberg, 1970, 321 p., RRL, 16, nr. 1, 1971, 76-77.
1924. VRABIE, EMIL, *Studii lingvistice friulani*, I (con un allegato), diretti da G. B. Pellegrini, Udine, 1969, 317 p., SCL, 21, nr. 3, 1970, 381-384.
1925. \* \* Iorgu Iordan - John Orr, *Introduction to Romance Linguistics*, Korunk, 29, nr. 9, 1970, 1451.



Vezi și nr. 483, 2203.

## X. SLAVISTICĂ

1926. BAUER, JA., *Problema klassifikacij pridatočnyh predložnij v slavjanskijh jazykah*, ACIL X, 2, 999-1005.
1927. BIHARI, I., *O zakonomernosti upotreblenija glagol'nyh vidov v pridatočnyh predložnijah vremeni*, ACIL X, 2, 895-900.
1928. BOJKO, M. F., *Mnogoznačnost'slova v tvorčestve lesi ukrainski*, ACIL X, 4, 1141-1148.
1929. BOLOCAN, G., *Odna morfoložičeskaja ka'ka v nekotoryh bolgarskijh govorač*, ACIL X, 4, 783-787.
1930. BOLOCAN, GH., *Sistemul vocatic în graiurile bulgarilor catolici*, StSl, 2, 1971, 149-178.
1931. BROSS, J. S., *Pronoun reference in Russian. A Study of the Antecedents of the Russian 3rd Person Pronoun*, ACIL X, 4, 455-459.
1932. BUCĂ, M., *Probleme ale sinonimiei lexicale (Cu privire specială la limba rusă contemporană)*. Rezumatul tezei de doctorat. Timișoara. Universitatea București, Institutul de limbi străine. Facultatea de limbi slave, 1969, 44 p. [litografiat].
1933. BUCĂ, M., *Analiza distributivă a sinonimelor. (Observații asupra limbii ruse)*, AUT, 7, 1969, 63-78.
1934. CASTAGNOU, J.-D., *Some problems of the verbal aspect in the slavonic languages*, ACIL X, 2, 771-776.
1935. CRUCERU, C., *Cuvinte românești cu rotacism în graiurile polone subcarpatice*, AUBLR, 18, nr. 1, 1969, 47-52.
1936. DAMBE, V., *Harakternye slovoobrazovatel'nye tipy toponimii Latvskoj SSR*, ACIL X, 4, 1099-1104.
1937. DERBYSHIRE, W. W., *Foreign borrowings as Homonyms in Russian*, ACIL X, 4, 535-550.
1938. FRYDRICH, M., *Common Slavic models of river names*, ACIL X, 4, 1089-1091.
1939. GUȚU, OLIMPIA, *Funcții sintactice ale conjuncției Да în documentele slavo-române*, StSl, 2, 1971, 91-99.
1940. HORNUNG, W., *Probleme der Struktur - und Komponentenanalyse russischer Mehrworttermini*, ACIL X, 2, 613-618.
1941. HORTBATSCH, O., *Die Wortbildung und der Wortschatz der Kindersprache im Slavischen*, ACIL X, 3, 157-170.
1942. IONESCU, ANCA IRINA, *Cu privire la evoluția opozițiilor „personal - non-personal” și „animat - inanimat” în limbile slave*, AUBLSL, 18, 1969, 75-89.
1943. IVANOV, ANDREI, *Despre iterație morfematică (cu referire specială la genul neutru în unele graiuri lipovenești)*, AUBLSL, 18, 1969, 57-63.
1944. JOSSELSOHN, H. H., *Computer study of vowel insertion in the Russian substantive declension*, ACIL X, 4, 875-880.
1945. KLIMAS, A., *Some questions concerning the relationship of Baltic and Slavic*, ACIL X, 4, 689-715.

1946. KNISBACHER, J. M., *Methods for reducing multiple analyses in a machine translation grammar of Russian*, ACIL x, 4, 979-982.
1947. KOPCZYŃSKA, Z. et MAYENOWA, M.-R., *Sur certaines propriétés phonétiques du vers polonais*, ACIL x, 3, 39-41.
1948. KORN, D. and PODVOLL, S., *Stem modification: a generative approach to the Russian imperative*, ACIL x, 4, 353-355.
1949. LÖTZSCH, R., *Zur Frage der Interferenz morphologischer Systeme (Am Beispiel slawischer Tempussysteme)*, ACIL x, 4, 789-795.
1950. MAHNKE, I., *Zur Frage der Vokalreduktion in den slawischen Sprachen*, ACIL x, 4, 191-195.
1951. MAI, E., *Zur Darstellung der Kasusbeziehungen in einer generativen Transformationsgrammatik des Russischen und des Bulgarischen*, ACIL x, 2, 1133-1136.
1952. MIHAL'ČI, D. E., *O grammatike I. V. Pauze (1670-1725)*, ACIL x, 2, 267-273.
1953. MIHĂILĂ, G., *1100 de ani de la moartea marelui cărturar slav Constantin-Chiril filozoful*, LL, 23, 1969, 9-20.
1954. MIHĂILĂ, G., *Evangeliarul slavon de la Reims. Citeva precizări*, SCL, 21, nr. 5, 1970, 565-576.
1955. MIHĂILĂ, G., *Răspîndirea în Țările Române a scrierilor despre viața și activitatea fraților Constantin-Chiril și Metodie din Salonic*, StSI, 2, 1971, 7-56.
1956. MOLLOVA, M., *Coïncidence des zones linguistiques bulgares et turques dans les Balkans*, ACIL x, 2, 217-221.
1957. MRÁZEK, R., *Typologie des einfachen Satzes im Slawischen in Bezug zu anderen europäischen Sprachen*, ACIL x, 3, 639-645.
1958. MURAV'eva, V. N., *Nekotorye statističeskie zakonomernosti russkogo udarenija*, ACIL x, 4, 185-190.
1959. MÜLLER-OTT, D., *Slawische Deminutiva mit Suffixen mit dem Element -k-. Produktivität und relative Häufigkeit der Suffixe*, ACIL x, 4, 571-582.
1960. NAYLOR, K. E. JR., *On the morphophonemic hierarchy of slavic accentual systems*, ACIL x, 4, 181-184.
1961. NESTORESCU, VIRGIL, *Cuvinte românești în limba bulgară*, StSI, 2, 1971, 141-146.
1962. NIKITIN, V. M., *Raznovidnosti upravljenija kak tipa svjazi slov v russkom jazyke*, ACIL x, 2, 941-945.
1963. OLTEANU, PANDELE, *Izvoare și versiuni bizantine-slave ale omiliei lui Varlaam despre „Înmormîntarea lui Hristos”*, StSI, 2, 1971, 57-89.
1964. PAULS, JOHN P., *Change of e > 'o in the dialect of Northwest Polissye, BSSR*, ACIL x, 2, 223-225.
1965. POPOV, K. P., *Vlaho-bolgarskaja pis'mennost' v kačestve istočnika istorii bolgarskogo jazyka*, ACIL x, 4, 723-731.
1966. REGUȘ, CORNELIU, *Flexiunea verbală în graiul huțul din valea Sucevei*, StSI, 2, 1971, 255-274.
1967. REGUȘ, CORNELIU, *Influența limbii române asupra graiurilor ucrainene din R.S. România*, LR, 20, nr. 2, 1971, 159-174.
1968. ROBIUC, I., *Morfologia graiului ucrainean din Măriștea (jud. Suceava)*, StSI, 2, 1971, 275-312.
1969. SESERMAN-REGUȘ, ASPAZIA, *Prepozițiile și graiurile ucrainene (bucovinene și huțule) din nordul Moldovei*, StSI, 2, 1971, 217-254.
1970. SOLOVIEV, V. P., *Frazeologičeskie paralleli v jazykah jugo-vostočnoj Evropy*, ACIL x, 3, 575-579.
1971. SUNIK, O. P., *O nenominativnyh konstrukcijah predloženiija*, ACIL x, 2, 985-987.
1972. TARANENKO, I. I., *Taras Ševčenko i ukraïnskij literaturnyj jazyk*, ACIL x, 4, 1155-1163.
1973. TOMICI, MILE, *Graiul sîrbesc din Svinița. (Fonetică, fonologie, morfologie)*. Rezumatul tezei de doctorat. Universitatea din București. Institutul de limbi și literaturi străine. Facultatea de limbi slave, 1970, 22 p. [rotaprint].
1974. TOMICI, MILE, *Sistemul verbal al graiului sîrbesc din Svinița, județul Mehedinți*, StSI, 2, 1971, 179-216.
1975. VAIMBERG, S., *Despre analiza contrastivă a limbilor (cu aplicații la topica adjectivului în limbile rusă și română)*, AUBLSI, 18, 1969, 47-55.
1976. VANĚK, A. L., *On some problems in the phonology of Czech conjugation*, ACIL x, 229-244.
1977. VASCENCO, V., *O morfemnom zaimstvovanii v antroponimii*, ACIL x, 4, 1117-1124.
1978. VASCENCO, VICTOR, *Nume de persoană lipovenești (prenumele feminine în graiul din comuna Carcaliu, jud. Tulcea)*, SCL, 21, nr. 4, 1970, 473-490.

1979. VRABIE, EMIL, *Contribution à l'étude des emprunts linguistiques (À propos des éléments d'origine roumaine dans la langue ukrainienne)*, ACIL x, 4, 797—803.
1980. VRABIE, EMIL, *Elemente vechi românești în terminologia cinegetică polonă*, StSl, 2, 1971, 127—139.
1981. WIDNĄS, M., *La genèse de la proposition relative avec le pronom ёто en russe*, ACIL x, 2, 995—997.
1982. \* \* \* *Studii de slavistică*. Vol. II, București, Editura Academiei Republicii Socialiste România, 1971, 433 p.



Vezi și nr. 47, 54 bis, 108, 337, 360, 562, 746, 747, 763, 775, 776, 777, 784, 790, 791, 799, 818, 885, 931, 936, 940, 950, 961, 1104, 1228, 1295, 1314, 1316, 1323, 1324, 1638, 1749, 1867, 2084, 2256, 2266.

#### Recenzii

1983. MAZILU, DAN HORIA, Academia de Științe a R.S.S. Ucrainene, Institutul de lingvistică „A. A. Potebnea”, *Ukrain'ska dialektna morfologija (Morfologie ucraineană dialectală)*, Kiev, 1969, 200 p., FD, 7, 1971, 320—323.
1984. PANȚIRU, M., N. M. Șanski; *Očerki po ruskomu slovoobrazovaniju (Studii cu privire la derivarea rusească)*, Moscova, 1968, 310 p., AVI, 16, 1970, 159—163.
1985. VINȚELER, O., V. A. Beloșapkova, *Složnoe predloženie v sovremennom ruskom jazyke nekotoryje voprosy teorij*, Moscova, 1967, 170 p., CL, 15, nr. 1, 1970, 183—184.
1986. \* \* \* *Revista „Bibliotekar”*, Belgrad, 1968, nr. 5, 200 p., st, 22, nr. 3—4, 1970, 304—305.



Vezi și nr. 996, 997, 1009, 1044, 1051.

### XI. LIMBA ALBANEZĂ

Vezi nr. 690, 724, 787.

#### Recenzii

1987. BRÂNCUȘ, GR., „Meshari” i Gjon Buzukut, botim kritik („Le Missel” de Gjon Buzuku, édition critique), vol. I—II, par Eqrem Çabej, Tirana, 1968, RRL, 15, nr. 4, 1970, 414—417.
1988. DJAMO-DIACONIȚĂ, LUCIA, *Universiteti Shtetëror i Tiranës*. Instituti i historisë e i gjuhësisë, „Meshari” i Gjon Buzukut (1555). Botim kritik punuar nga Eqrem Çabej. Pjesa e parë, Hirje dhe transliterim; Pjesa e dytë, Faksimile dhe transkribim fonetik, Tirana, 1968, 300 + 404 p., SCL, 21, nr. 2, 1970, 257—260.
1989. M[IHĂESCU], H[ARALAMBIE], J. Gjinari, *Pour l'histoire des dialectes de l'albanais*, „Studia Albanica”, VI, 1969, p. 107—124, RESEE, 8, nr. 1, 1970, 158—159.
1990. MIHĂESCU, H., Martin Camaç, *Lehrbuch der albanischen Sprache*. Harrassowitz, Wiesbaden, 1969, XII, 136 p., RRL, 15, nr. 2, 1970, 169—171.
1991. MIHĂESCU, H., „Mëshari” i Gjon Buzukut (1555). Botim kritik punuar nga Eqrem Çabej. Pjesa e parë: Hirje dhe transliterim. Pjesa e dytë: Faksimile dhe transkribim fonetik [„Le Missel” de Gjon Buzuku (1555). Edition critique élaborée par Eqrem Çabej. Premier volume: Introduction et translittération. Second volume: Fac-similés et transcription phonétique]. Tirana, 1968, 300 + 400 pp. (Universiteti Shtetëror i Tiranës. Instituti i Historisë e i Gjuhësisë), RESEE, 8, nr. 3, 1970, 552—553.
1992. MIHĂESCU, H., G. Uhlisch, *Die griechischen Lehnwörter im Albanischen*. „Das Altertum” xv, 1969, pp. 169—175, RESEE, 8, nr. 3, 1970, 566.



1993. MIHĂESCU], H., A. Kostallari, *Les composés désidératifs et impératifs de l'albanais*. „Studia Albanica”, VI, 1, 1969, pp. 61–106, RESEE, 3, nr. 1, 1970, 749–750.



Vezi și nr. 801, 807, 815, 824, 830, 832.

## XII. LIMBA BASCĂ

- LAFON, R., *Structure de la déclinaison basque*, ACIL X, 4, 297–301.

## XIII. LIMBA COREEANĂ

- HONG GI MOON, *Theories on the letters and sounds reflected in the Korean letters created in the 15<sup>th</sup> century*, ACIL X, 2, 241–245.

## XIV. LIMBA JAPONEZĂ

- GROOTAERS, W. A., *Nouvelles méthodes et nouveaux problèmes : Le nouvel atlas linguistique du Japon*, ACIL X, 2, 113–118.  
 1997. IZUI, H., *Ditopical expression in Japanese and some other language*, ACIL X, 2, 1027–1030.  
 PEIXOTO DA FONSECA, F. V., *L'influence de la langue portugaise sur le vocabulaire japonais*, ACIL X, 4, 843–848.



Vezi și nr. 600, 609, 2193.

## XV. LIMBA MAGHIARĂ

- BAKÓ, BELA, *Közművelődés – nyelvkultúra* [Cultură de masă – cultura limbii], Korunk, 29, nr. 6, 1970, 927–932.  
 BÁN, PÉTER, *Székelymuzsnai tájszók* [Cuvinte regionale din Mújna], NYIK, 14, nr. 1, 1970, 185–195.  
 BALOGH, EDGÁR, *Nyelvkultúra* [Cultura limbii], Korunk, 29, nr. 9, 1970, 1291–1292.  
 BODOR, ANDRÁS, *Székely rovásírásos szövegek megfejtése* [Descifrarea unor texte secuiești de scriere runică], Korunk, 29, nr. 4, 1970, 604–605.  
 BRAUCH, MAGDA, *A nominális szerkesztésmód mint stilisztikai eljárás* [Construcțiile nominale ca procedeu stilistic], NYIK, 14, nr. 2, 1970, 343–347.  
 2004. BURA, LÁSZLÓ, RÖG, JÓZSEF, *Túrterebesi tájszók* [Cuvinte regionale din Turulung], NYIK, 14, nr. 1, 1970, 187–189.  
 CSÁC, LÁSZLÓ, *Bélfenyér családnevei (1580–1966)* [Nume de familie din Belfir], NYIK, 14, nr. 1, 1970, 59–73.  
 CSÁLLANY, DEZSŐ, *Székely rovásírásos szövegek megfejtése* [Descifrarea unor texte secuiești de scriere runică], Korunk, 29, nr. 4, 1970, 606–613.  
 SEKE, ÉVA, „Képességhatározó?”, Előre, 24, nr. 6982, 17 apr. 1970, 2; Téves kapcsolás, nr. 7104, 10 sept. 1970, 2; Az illetőt illetően, nr. 7194, 24 dec. 1970, 2.

2008. DANKANITS, ÁDÁM, *Rovásrások sorok 1624 — ből* [Citeva rinduri cu scriere runică din 1624], NYIK, 14, nr. 2, 1970, 378—379.
2009. P. DOMBI, ERZSÉBET, *Színes hangok, hangos illatok*, Előre, 24, nr. 7158, 12 noiemb, 1970, 2.
2010. GÁLFFY, MÓZES, *A műszóhasználat kapcsán*, Előre, 24, nr. 6976, 10 apr. 1970, 2; *Illető — rendelkezik — orientálás*, nr. 6987, 23 apr. 1970, 2; *A népetimológia egy „újabb” példája*, nr. 6997, 7 mai 1970, 2; *Egyes „jelentéktelennek” látszó szavakról*, nr. 7003, 14 mai 1970, 2; *Még egyszer amelyről*, nr. 7039, 25 iun. 1970, 2; *Minden energiájukkal és hozzáértésükkel*, nr. 7045, 2 iul. 1970, 2; *Ültetvény-e a vetés?* nr. 7052, 10 iul. 1970, 2; *Amennyiben*, nr. 7058, 17 iul. 1970, 2; *As autóbusz szalad az út bukdácsol*, nr. 7064, 24 iul. 1970, 2; *„Utazik” a nevetésre*, nr. 7176, 3 dec. 1970, 2; *Rálép a humor pedáljára*, nr. 7182, 10 dec. 1970, 2.
2011. GÁLFFY, MÓZES, *Tájékoztató a Fekete — Kőrös völgyi nyelvjárásról. — Műhely, Művelődés*, 23, nr. 1, 1970, 42—43.
2012. B. GERGELY, PIROSKA, *Inakelke személynévrendszere II* [Sistemul antroponimic al comunei Inuc], NYIK, 14, nr. 1, 1970, 39—58.
2013. Cs. GYÍMESI, ÉVA, *Szintjén és keretében*, Előre, 24, nr. 6963, 26 mart. 1970, 2; *Tisztelt Szerkesztő*, nr. 6970, 3 apr. 1970, 2; *„Pontra tenni”*, nr. 7069, 30 iul. 1970, 2.
2014. HORVÁTH, ISTVÁN, *Ózdi tájszavak* [Cuvinte regionale din Ozd], NYIK, 14, nr. 1, 1970, 179—185.
2015. JANITSEK, JENŐ, *Bibarcfalva és Bodos helynevei* [Toponimele comunelor Biborteni și Bodos], NYIK, 14, nr. 2, 1970, 364—371.
2016. KARSAY, ERZSÉBET, *Adalékok a szórend vizsgálatának módszertani kérdéseire Mikszáth nyelve alapján* [Contribuții la problemele metodologice ale studierii topicii pe baza limbii lui Mikszáth], NYIK, 14, nr. 1, 1970, 151—158.
2017. LŐRINCZI, REKA, *„Struceol” — e a struce?* Előre, 24, nr. 7128, 8 oct. 1970, 2; *Dósa elek ürügyén*, nr. 7134, 15 oct. 1970, 2.
2018. MÁRTON, GYULA, *Egy abszolút sűrűségű ponthálózattal készülő tájnyelvi atlas tanulságaiból* [Din învățăminteale unui atlas regional cu densitate de puncte absolute] NYIK, 14, nr. 1, 1970, 9—25.
2019. MÁRTON, GYULA, *Útművelő a személy és állatnevek gyűjtéséhez*, Művelődés, 23, nr. 2, 1970, 42—43.
2020. MÁRTON, GYULA, *Adatok egy száncalkatrész nevének ismeretéhez a romániai magyar nyelvjárásokban* [Termeni privitori la „crucea saniei” în graiurile maghiare din România], NYIK, 14, nr. 2, 1970, 242—256.
2021. MÁRTON, GYULA, *A szilágysági nyelvjárás*, Művelődés, 23, nr. 6, 1970, 45—47.
2022. MÁTHÉ, JÁNOS, *Hermányi tájszójegyzék*, Művelődés, 23, nr. 2, 1970, 53—58.
2023. MURÁDIN, LÁSZLÓ, *Egy mezősegi mássalhangzó — változás* [O alternanță consonantică în graiul maghiar din cimpia Transilvaniei], NYIK, 14, nr. 2, 1970, 335—342.
2024. NAGY, JENŐ, *Sófalva község hangrendszerének időtartam — viszonyairól* [Durata sunetelor în graiul comunei Sárata], NYIK, 14, nr. 1, 1970, 75—91.
2025. NAGY, JENŐ, *Egy heliésztrázi felmérés tanulságai* [Concluziile unei investigații de ortografie], Korunk, 29, nr. 11, 1970, 1750—1755.
2026. NAGY, KÁLMÁN, *Kis magyar nyelvtankönyv különös tekintettel a nyelvhelyesség mindennapi kérdéseire*, Bukarest, „Kriterion Könyvkiadó”, 1970, 160 p.
2027. NAGY, KÁLMÁN, *Az irodalmi nyelvi norma kérdéséhez. Az irodalmi nyelo fogalmának szokatlan megközelítése*, Utunk, 15, nr. 17, 1970, 8—9.
2028. NAGY, KÁLMÁN, *Hangsúly és jelző. Gondolatok a beszélt nyelvről*, Utunk, 15, nr. 30, 1970, 4—5; nr. 31, 1970, 2—3.
2029. J. NAGY, MARIA, *Vajda János Szerelem átka című dalciklusának stílusa a szóhasználat tükrében* [Stilul ciclului de cantece „Szerelem átka” al lui János Vajda oglindit în vocabular], NYIK, 14, nr. 1, 1970, 27—38.
2030. J. NAGY, MARIA, *Egy Asztalos — novella szöveg-struktúrájának stilisztikai értelmezései* [Interpretările stilistice ale structurii textului unei nuvele de István Asztalos], NYIK, 14, nr. 2, 1970, 257—271.
2031. J. NAGY, MARIA, *Van-e munkacsúcs?* Előre, 24, nr. 7075, 6 aug. 1970, 2; *A mosoly is eltérhetik*, nr. 7140, 22 oct. 1970, 2; *Párkáló hely és agyebek*, nr. 7165, 20 noiemb. 1970, 2; *Úgyes ügyellenség*, nr. 7188, 17 dec. 1970, 2.
2032. OLÁH, FERENC, *Készlet — elmélet?* Előre, 24, nr. 7027, 11 iun. 1970, 2; *Margita vagy Margitta?* nr. 7098, 3 sept. 1970, 2; *Szemlélető vagy vizuális agitáció?* nr. 7116, 24 sept. 1970, 2.

1933. PÉNTEK, JÁNOS, *A néprajzi leírás néhány kérdése a népi foglalkozások szókincsének vizsgálatában* [Citeva probleme ale descrierii etnografice în cercetarea terminologiei populare], *STUBB*, **16**, fasc. 1, 1971, 67–78.
2034. PÉNTEK, JÁNOS, *Kétségek olvasás közben*, *Előre*, **24**, nr. 7110, 17 sept. 1970, 2; *Leiterjakab vagy tükörző?* nr. 7122, 1 oct. 1970, 2.
2035. RÁDULY, JÁNOS, *Kibébi helynevek a XVIII–XIX. századból* [Toponime din sec. al XVIII-lea – al XIX-lea ale comunei Chibed], *NYIK*, **14**, nr. 2, 1970, 372–375.
2036. SZABÓ, ATTILA T., *Anyanyelvünk életéből. Válogatott tanulmányok, cikkek*. 1. [kötet]. Bukarest, Kritérium Könyvkiadó, 1970, 576 p.  
Vezi și nr. 2047, 2048, 2050, 2051, 2054.
2037. SZABÓ, ATTILA T., *Széljegyzetek két kolozsvári XVI. századi nyelvemlékhez* [Note marginale la două monumente de limbă din secolul al XVI-lea], *NYIK*, **14**, nr. 2, 1970, 361–363.
2038. SZABÓ, ATTILA T., *Meghalt Mátyás király...*, *Művelődés*, **23**, nr. 5, 1970, 48.
2039. SZABÓ, ATTILA T., *Egy erdélyi szölyi szótörténeti tár szerkesztése közben*, *is*, **18**, nr. 7, 1970, 36–53.
2040. SZABÓ, ATTILA T., *Irodalmon kívül?* *is*, **18**, nr. 7, 1970, 54–60.
2041. SZABÓ, ZOLTÁN, *Some problems of Hungarian word-formation within the framework of a generative grammar*, *RRL*, **15**, nr. 4, 1970, 385–388.
2042. SZÁBO, ZOLTÁN, *Are there two or Three Kinds of Affixes in Hungarian*, *RRL*, **15**, nr. 5, 1970, 511–513.
2043. SZILÁGYI, JÚLIA, *A mű es kora* [Beszélgetes Szigeti Józseffel, a fenti címet viselő, megjelenés előtt álló munka szerzőjével], *Új Élet*, **13**, nr. 10, 1970, 19.
2044. VÖÖ, GABRIELLA, *Egy román mesemondó kétnyelvű meseváltozatai* [Transpunerea artistică a poveștilor populare de un povestitor bilingv], *NYIK*, **14**, nr. 1, 1970, 121–132.
2045. ZSEMLYEI, JÁNOS, *A művészi körülírásról*, *Előre*, **24**, nr. 7170, 26 noiemb. 1970, 2.
2046. ZSIGMOND, JAKÓ, *Az írás fejlődéséről*, *Művelődés*, **23**, nr. 12, 1970, 54–57.



Vezi și nr. 102, 760, 761, 1297, 1322, 2200, 2201, 2245, 2249, 2250, 2251.

#### Recenzii

2047. GÁLFFY, MÓZES, *Anyanyelvünk életéből* [de Szabó T. Attila], *is*, **18**, nr. 7, 1970, 60–68.  
Vezi nr. 2036.
2048. KELEMEN, BÉLA, Szabó T. Attila, *Anyanyelvünk életéből*, Válogatott tanulmányok, cikkek I, Kritérium Kiadó, Bukarest, 1970, 574 l., *NYIK*, **14**, nr. 2, 1970, 361–383.  
Vezi nr. 2036.
2049. KÓSA, FERENC, Egriné Abaffy Erszébet, *XVI századi nyugat-dunántúli missilisek helyesírásáról*, Akadémiai Kiadó, Bp., 1969. 71 l. Nyelvtudományi Értekezések 62. sz., *NYIK*, **14**, nr. 1, 1970, 215–216.
2050. MURÁDIN, LÁSZLÓ, *Anyanyelvünk életéből* [de Szabó T. Attila], *Utunk*, **15**, nr. 28, 1970, 1, 2.  
Vezi nr. 2036.
2051. NAGY, JENŐ, *Anyanyelvünk életéből* [de Szabó T. Attila], *Művelődés*, **23**, nr. 8, 1970, 51–52, 57.  
Vezi nr. 2036.
2052. SZABÓ, ATTILA T., *Újabb magyarországi nyelvtörténeti kiadványok* [Noi lucrări de istoria limbii publicate în Ungaria] *NYIK*, **14**, nr. 1, 1970, 207–214.
2053. ZSEMLYEI, JÁNOS, Márton Gyula, *A moldvai csángó nyelvjárás román kölcsönzavai*, Budapest, 1969. Nyelvtudományi Értekezések 66. sz. 112 l., *NYIK*, **14**, nr. 2, 1970, 383–385.
2054. \* \* Szabó T. Attila, *Anyanyelvünk életéből*, *Korunk*, **29**, nr. 4, 1970, 624.  
Vezi nr. 2036.

## XVI. LIMBI AMERINDIENE

2055. CALLAGHAN, C. A., *Problems in American Indian comparative work*, ACIL x, 4, 667—671.  
 2053. HANZELI, V. E., *The Algonquin R-dialect in historical records*, ACIL x, 2, 85—89.

## Recenzii

2057. BELCHIȚĂ, ANCA, Walter A. Wolfram, *A Sociolinguistic Description of Detroit Negro Speech*, Center for Applied Linguistics, Washington, 1969, XVII + 237 pagini, SCL, 21, nr. 2, 1970, 262—266 [cu 2 figuri in text].

## XVII. LIMBI CHINO-TIBETANE

2058. CORNYN, M. S., *Aspect in the Burmese verb expression*, ACIL x, 4, 301—304.  
 2059. GASDE, D., *Zur semantischen Relevanz der chinesischen Töne*, ACIL x, 2, 423—426.  
 2060. SGOVEL, TH., *Some aspect markers in Thai and Mandarin*, ACIL x, 2, 1015—1020.  
 2061. SPENCER, M. I., *The verb-object construction and sentence intonation contours in contemporary Mandarin Chinese*, ACIL x, 2, 855—857.



Vezi și nr. 223, 1199.

## XVIII. LIMBI DRAVIDIENE

2062. SHANMUGAN, R., *Tamil phonemic analysis*, ACIL x, 4, 281—295.  
 2063. SJOBERG, A. F., *Negative verb roots in dravidian and ural-altaic*, ACIL x, 2, 777—778.

## XIX. LIMBI FINO-UGRICE

2064. FLIFLET, A. L., *Une évaluation structurale du système syllabique finnois*, ACIL x, 4, 131.  
 2065. HASSELBRINK, G., *Südlappische Verbalnomina*, ACIL x, 4, 583—587.  
 2066. MINN, E. K., *Contrast of animate vs. inanimate in the Finno-Ugric case systems*, ACIL x, 4, 371—374.



Vezi și nr. 1854.

## XX. LIMBI INDIENE

2067. BARKHUDAROV, A., *Novosanskritizmy sovremennogo hindi*, ACIL x, 4, 551—553.  
 2068. GILL, H. S., *Syntaxe fonctionnelle du pendjabi*, ACIL x, 2, 1051—1057.  
 2069. MANESSY-GUITTON, J., *Recherches sur la formation de skr. Duhitār-*, ACIL x, 4, 659—665.  
 2070. MISRA, V. N., *Structural meaning: an indian standpoint*, ACIL x, 2, 555—559.

2071. PANDEY, I., *Teaching of hindi to other linguistic groups and the problem of standardisation*, ACIL x, 4, 995-1001.  
 2072. RUPLIN, F. A. and STEINMETZ, D. B., *A transformational-generative phonology of sindhi*, ACIL x, 4, 51-55.  
 2073. SINGH, J. D., *The bases sanskrit phonology*, ACIL x, 4, 145-153.  
 2074. VATUK, V. P., *Poetics and genre-typology in Indian folklore*, ACIL x, 3, 107-114.



Vezi și nr. 1689.

## XXI. LIMBI INDO-EUROPENE

2075. APOR, É., *Some problems of word-formation in modern persian*, ACIL x, 4, 617-620.  
 2076. BĂLTĂCEANU, M. F., *Description phonologique du vocalisme de l'arménien classique*, ACIL x, 4, 139-144.  
 2077. BOLELLI, T., *Quelques problèmes de méthode dans la linguistique indo-européenne*, ACIL x, 4, 621-628.  
 2078. CIGNAC, F. T., *Bilingualism in greco-roman Egypt*, ACIL x, 4, 677-682.  
 2079. DURIDANOV, I., *Die Stellung des Pāonischen*, ACIL x, 4, 759-763.  
 2080. FERRELL, J., *The status the locative case in Indo-European the consonant stems and the endingless locative*, ACIL x, 4, 639-643.  
 2081. FISCHER, I., *Les inscriptions de Würmlach sont-elles vénètes?*, ACIL x, 4, 683-687.  
 2082. GAMKRELIDZE, T. V., *Kartvel'skij indoeuropejskij: tipologija rekonstruirovannyh jazykovyh sistem*, ACIL x, 3, 623-625.  
 2083. GARIBJAN, A. S., *Lingvističeskoj pit'obrazovanija sovremennogo armjanskogo jazyka*, ACIL x, 4, 739-740.  
 2084. HOŘEJŠÍ, V., *Quelques aspects de l'évolution du genre grammatical dans les langues indo-européennes (surtout dans les langues slaves)*, ACIL x, 4, 417-420.  
 2085. JACQUIER, HENRI, *Veda, cel mai vechi text indo-european*, Steaua, 21, nr. 4, 1970, 80-83.  
 2086. JAZAYERY, M. A., *Observations on stylistic variation in Persian*, ACIL x, 3, 447-457.  
 2087. KNOBLOCH, J., *Indogermanische Etymologien*, ACIL x, 4, 647-653.  
 2088. MASTRELLI, C. A., *La notion de „proche” dans les langues indo-européennes*, ACIL x, 4, 517-520.  
 2089. MOLDOVEANU, IORDACHE, MOLDOVEANU, BĂLAȘU, AGHINII, NICOLAE, *Limba traco-dacilor*, [I], *Descifrarea inscripțiilor pelasgo-traco-illire*, Săptămîna, nr. 7, 1971, 3, 13; [II], nr. 10, 1971, 5; [III], nr. 15, 1971, 6.  
 Vezi și nr. 2097, 2098, 2099, 2101, 2102, 2104.  
 2090. POGHIRC, C., *Les rapports entre le thraco-dace et le balto-slave*, ACIL x, 4, 765-771.  
 2091. PUHVEL, J., *„Perfect tense” and „middle voice”. An indo-european morphological mirage*, ACIL x, 4, 629-634.  
 2092. RUSSU, I. I., *Limba traco-dacă mai trăiește!* [convorbire de Simion Săveanu], Magazin, 15, nr. 697, 1971, 2.  
 2093. SGALL, P., *Typology and the developement of indo-european languages* ACIL x, 3, 505-511.  
 2094. SIRUNI, H. DJ., *Considérations sur le dialecte arménien des Pays Roumains*, SAO, 7, 1968, 133-166.  
 2095. STEFANINI, R., *The adjectival genitive in luvian and lycian*, ACIL x, 4, 645-646.  
 2096. ȚRACIU, A., *Asupra raporturilor dintre hitită și alte limbi indo-europene*, AUI, 16, 1970, 9-34.



Vezi și nr. 1267, 1681.

### Recenzii

2097. COJA, ION Z., *Descifrarea inscripțiilor pelasgo-traco-illire?* [pe marginea articolului *Limba traco-dacilor* din „Săptămîna”, nr. 7, 1971, 3, 13], Săptămîna, nr. 8, 1971, 13.  
 Vezi nr. 2089.  
 2098. HÎNCU, RADU, *Tot despre traco-frigiană* [pe marginea articolului *Limba traco-dacilor* din „Săptămîna”, nr. 7, 1971, 3, 13], Săptămîna, nr. 15, 1971, 7.  
 Vezi nr. 2089.

2099. H. S. [scrisoare deschisă adresată redactorului-șef al revistei în legătură cu articolul *Limba traco-dacilor* din „Săptămîna”, nr. 7, 1971, 3, 13], *Săptămîna*, nr. 8, 1971, 13. Vezi nr. 2089.
2100. IORDĂNESCU, AUREL, I. I. Russu, *Illirii. Istoria, limba și onomastica. Romanizarea* (Biblioteca istorică XVII), 302 p. + 1 hartă, Editura Academiei, 1969, StIst, 15, 1970, 263–267.
2101. MACREA, D., *O parodie istorico-lingvistică* [pe marginea articolului *Limba traco-dacilor* din „Săptămîna”, nr. 7, 1971, 3, 13], *RLit*, 4, nr. 5, 1971, 12. Vezi nr. 2089.
2102. MANU, EMIL, *Comentariul unui nespecialist la o discuție de „specialitate”* [pe marginea articolului *Limba traco-dacilor* din „Săptămîna”, nr. 7, 1971, 3, 13], *Săptămîna*, nr. 9, 1971, 5.
2103. M[IHĂESCU], H[ARALAMBIE], I. I. Russu, *Illirii. Istoria, limba și onomastica. Romanizarea* [Les Illyres. Histoire, langue et onomastique. Romanisation], Bucarest, Editura Academiei, 1969, 302 p. + 1 carte („Biblioteca istorică”, 17), *RESEE*, 8, nr. 1, 1970, 158–159.
2104. NEDELESCU, ION, *În legătură cu limba traco-dacilor* [pe marginea articolului *Limba traco-dacilor* din „Săptămîna”, nr. 7, 1971, 3, 13], *Săptămîna*, nr. 8, 1971, 13. Vezi nr. 2089.
2105. \* \* I. I. Russu, *Illirii. Istoria — Limba și onomastica — Romanizarea*, *Korunk*, 29, nr. 7, 1970, 1130.

## XXII. LIMBI INDO NEZIE NE

2106. ALIEVA, N., *Indonesian sort of agglutinative morphological type*, *ACIL* x, 3, 571–574.

## XXIII. LIMBI NEGRO - AFRICANE

2107. MANESSY, G., *La catégorie du nombre dans les langues de l'Afrique Occidentale*, *ACIL* x, 4, 311–312.
2108. VILLIERS, A., de, *The dictionary of the afrikaans language*, *ACIL* x, 4, 753–756.

## XXIV. LIMBI SEMITICE

2109. al-ANI, SALMAN H., *An acoustical and physiological investigation of the arabic /e/*, *ACIL* x, 4, 155–160.
2110. BECKER-MAKKAI, V., *Problems in the computational parsing of the arabic verb*, *ACIL* x, 4, 927–931.
2111. DOLGOPOL'SKIJ, A. B., *Struktura semito-hamitskogo kornja v sravnitel'no-istoričeskom osveščeni*, *ACIL* x, 4, 673.
2112. GERMANUS, GYULA, *As arab irodalmi nyelv kialakulása* [Formarea limbii literare arabe], *Korunk*, 29, nr. 9, 1970, 1350–1357.
2113. MARIAN, IULIA, *Tonul și accentul în limba hausă*, *AUBLCl*, 18, 109–112.
2114. SAMUELSORFF, P. O., *Hebrew-English automatic translation — an empirical approach*, *ACIL* x, 4, 1011–1017.



Vezi și nr. 150.

## XXV. LIMBI URALO - ALTAICE

2115. LITKIN, VASZILIJ, *Az Uráli népek irodalmi nyelvének fejlődése* [Dezvoltarea limbii literare a popoarelor din Ural], Korunk, 29, nr. 9, 1970, 1368—1371.



Vezi și nr. 2063.

## XXVI. METODICA PREDĂRII LIMBILOR

## 1. GENERALITĂȚI

2116. CIGHER, VASILE, *Remediul dizortografiei în școala modernă*, Colocvii, 5, nr. 7, 1970, 19.  
 2117. MALIȚA, MIRCEA, *Deprinderea limbajului tehnic*, Colocvii, 5, nr. 11, 1970, 17.  
 2118. MOISIL, GR. C., *Probleme interdisciplinare în învățământul de cultură generală. Matematică — logică — gramatică*, Colocvii, 5, nr. 9—10, 1970, 1.  
 2119. RUSU, EUGEN, *Mulțimi, gramatică, logică*, GI, 23, nr. 1072, 1971, 2.  
 2120. SZÁNTÓ, ARCADIE, *Înșușirea terminologiei științifice de către elevi*, rped, 20, nr. 2, 1971, 54—59.  
 2121. TROFIN, A., *Predarea limbii prin mijloace lingvistice*, stubb, 15, fasc. 2, 1970, 77—84.



Vezi și nr. 530.

## 2. LIMBA ROMÂNĂ

2122. ÁDÁM, ZSIGMOND, *A román nyelvtanulás időszerei kérdései* [Problemele actuale ale însușirii limbii române], Korunk, 29, nr. 9, 1970, 1435—1440.  
 2123. ALDESCU, PAUL, *Folosirea opozițiilor fonologice pentru dezvoltarea exprimării elevilor*, LR, 18, nr. 5, 1970, 443—445.  
 2124. ALECU, VIOREL, *Emisiunile „radio-școală” mijloc de îmbogățire a cunoștințelor de limbă și literatura română?* rped, 19, nr. 11, 1970, 100—106.  
 2125. ARVINTE, VASILE, *Proba scrisă la limba română* [convorbire de Ioan N. Chițu], RLit, 3, nr. 18, 1970, 29.  
 2126. AVRAM, A., *Remarques sur la langue écrite des enfants*, ACIL X, 3, 151—156.  
 2127. BĂDICĂ, ION, *O experiență constănțeană în domeniul compunerilor libere*, LucrȘt Constanța, 1970, 137—148.  
 2128. BULGĂR, GH., *Limba și stilul*, RLit, 3, nr. 41, 1970, 31.  
 2129. BULGĂR, GH., *Studiul sistematic și complet al limbii române în școli*, GI, 23, nr. 1077, 1971, 2.  
 2130. CIUREA, IOAN, *Ideea de relație în predarea gramaticii*, Colocvii, 5, nr. 4, 1970, 8.  
 2131. CONSTANTINESCU, GH., *Atenție noțiunilor de morfologie și sintaxă*, GI, 22, nr. 1065, 1970, 2.  
 2132. COSMESCUS, MARIN, *Consultații la limba română pentru concursul de admitere la școlile post-generale*, Ateneu, 7, nr. 8, 1970, 13.  
 2133. DRAGOȘ, E., *Citeva contribuții pentru cunoașterea activității instructiv-educative în cadrul predării limbii române la școala populară din Bihor în secolele al XVIII-lea și al XIX-lea*, LucrȘt Oradea, [3], seria B, 1969, 423—433.  
 2134. DIMITRIU, DANIEL, *Scrisoare și transcriere*, ConvLit, 1, nr. 5, 1970, 84—86.  
 2135. FAICIUC, ELISABETA, *Un manual „revizuit” care necesită ... revizuirei* [Limba română pentru clasa a VI-a], RLit, 3, nr. 15, 1970, 29.

2136. FLOREA, MELANIA și IONESCU, ADRIANA, *Funcțiunea și valorile semantice ale prepoziției în sintagma GN<sub>1</sub> - P - GN<sub>2</sub>. Aspecte ale predării la străini*, AUBLR, **13**, nr. 1 1969, 53-70.
2137. IANCU, T., *Mai mult loc pentru gramatică și compunere*, Colocvii, **5**, nr. 5, 1970, 7.
2138. IVANOVICI, GH., *Univocitatea terminologiei și comportamentele indirecte*, Rev. Inv. prof nr. 4, 1970, 28-33.
2139. MARINESCU, GABRIELA, *Cîteva aspecte ale examenului la limba română*, Astra, **5**, nr. 3 1970, 17.
2140. MORĂRESCU, SIMION, MORĂRESCU, ELVIRA, BENDORFEANU, DOINA, *Dezvoltarea vorbirii elevilor în limba română. Material ajutător pentru școlile și secțiile cu limbile de predare ale naționalităților conlocuitoare*, București, Editura didactică și pedagogică, 1970, 297 [-299] p.  
Vezi și nr. 2153.
2141. MUNTEANU, GEORGETA, *Aplicarea instruirii programate în predarea morfologiei limbii române*, rped, **19**, nr. 5, 1970, 19-26.
2142. MUNTEANU, GEORGETA, *Exerciții structurale în învățarea ortografiei*, rped, **20**, nr. 1 1971, 55-61.
2143. OLTEANU, C., *Rezolvarea exercițiilor de gramatică*, Rev. Inv. prof. nr. 4, 1970, 6-7.
2144. OLTEANU, VALENTIN, *Cuvintele*, RLit, **3**, nr. 29, 1970, 29.
2145. POPESCU, ION, *Ortografia*, RLit, **3**, nr. 23, 1970, 29.
2146. POPESCU, ION, *Omofoanele*, RLit, **3**, nr. 26, 1970, 29.
2147. POPESCU, ȘTEFANIA, *Pe marginea unor fraze date pentru analiză gramaticală la concursul de admitere în liceu*, rped, **19**, nr. 10, 1970, 95-99.
2148. RADU, NICOLAE, *Învățarea programată (structurală) a gramaticii în clasele II - IV*, București, Editura didactică și pedagogică, 1970, 228 p.
2149. RĂDULESCU, ȘTEFAN, *Un nou conținut și sistem de organizare în predarea cunoștințelor de limbă la clasele V - VII*, rped, **19**, nr. 7, 1970, 95-102.
2150. SÎRBU, CONST., *Un candidat frecvent la examen? Greșeala de ortografie*, RLit, **28**, nr. 7994, 5 iul. 1970, 2.
2151. STATI, SORIN, *Limba română în școală*, Contemporanul, nr. 51, 1970, 8.
2152. STATI, SORIN, *Restructurarea predării limbii române - obiectiv urgent*, CI, **23**, nr. 1075, 1971, 1, 2.

### Recenzii

2153. GRĂDINARU, V., *Dezvoltarea vorbirii elevilor în limba română* [de Simion Morărescu, Elvira Morărescu și Doina Bendorfeanu], CI, **23**, nr. 1070, 1971, 4.  
Vezi nr. 2140.
2154. OROS, VALERIU, *O carte mult așteptată* [Culegere de texte pentru dictări de T. Blajovici, V. Botiș, I. Comănescu, Z. Macovei, 1969], rped, **19**, nr. 4, 1970, 124-125.

### 3. LIMBI STRĂINE

2155. BRĂESCU, ION, *Fautes typiques de grammaire française commises par les roumains*, ACTIFR XII, **1**, 723-729.
2156. BRĂESCU, IOAN, *Despre proba scrisă la limbi romanice* [convorbire de Ioan N. Chițu], RLit, **3**, nr. 19, 1970, 29.
2157. BRĂESCU, ION, *Radioteleviziunea în învățămîntul limbilor străine*, Forum, **12**, nr. 9 1970, 40-45.
2158. CALCIU, GHEORGHE, *O metodă taxinomică în învățarea limbii franceze*, rped, **19**, nr. 5 1970, 49-56.
2159. CHIȚORAN, D., *Analiza contrastivă în procesul de predare și învățare a limbilor străine*, SCL, **21**, nr. 2, 1970, 241-248.
2160. CURUZ, PETRE, *Rotul și locul studierii limbilor străine în contextul difuzării culturii și științei* (I), ÎndrCult **23**, nr. 10, 1970, 49-50; (II), nr. 11, 1970, 54-55, 58.
2161. DUMITRESCU, HENRIETTE, *Rezultate preliminare ale experimentului predării limbii engleze în clasele I - IV ale școlii generale la liceul „C. A. Rosetti”*, București, rped, **19**, nr. 9, 1970, 56-59.



2162. EFRIMESCU, CRISTINA, *Contribuții la modernizarea predării limbii franceze în școală*, rped, 20, nr. 1, 1971, 95–99.
2163. F[INK], H[ANS], *30 bis 50 Stichwörter am Tag. Temeswarer Germanistik Studenten nehmen Auffahrten zur Mundartforschung wieder auf*, NW, 22, nr. 6510, 9 apr. 1970, 2.
2164. GALIN, I.A., *O karaktere i soderžanii zakonernostej usvoenija jazyka*, ACIL X, 4, 1041–1047.
2165. GĂLĂȚEANU, GEORGIANA, *Rezultate preliminare ale experimentului predării limbii engleze în clasele I – IV ale școlii generale la Școala generală nr. 5 din București*, rped, 19, nr. 9, 1970, 60–67.
2166. GHELASE, ION I., *Mijloace audiovizuale în predarea limbii franceze*, Colocvii, 5, nr. 4, 1970, 13.
2167. GHEORGHIU, MIRCEA, *Predarea limbilor străine în concepția lui Comenius*, gi, 22, nr. 1063, 1970, 4.
2168. GUERRA, E. L., *Some present tendencies in the teaching of foreign languages in the United States of America*, ACIL X, 4, 1035–1040.
2169. IORDĂNESCU, M., *Orarul universitar al limbilor străine*, Scinteia, 39, nr. 8511, 9 aug. 1970, 4.
2170. KOHN, IOAN, *Unele aspecte ale predării limbii germane în liceele de specialitate*, Rev. inv. prof., nr. 6, 1970, 22–25.
2171. LIVESCU, JEAN, *Cercetările comisiei de analiză a predării limbilor străine* [interviu de Octavian Buzescu], gi, 23, nr. 1071, 1971, 1, 3.
2172. MARQUARDT, W. F., *Criteria for selecting literary texts in teaching cross-culture communication, especially in English as a second language*, ACIL X, 4, 1019–1027.
2173. NOVICICOV, EUGEN, *Cadrul metodologic general al cercetărilor din domeniul predării limbilor străine*, rped, 19, nr. 7, 1970, 38–42.
2174. PETRESCU, VALERIA, *Exerciții structurale în predarea limbii franceze*, LucrȘt Constanța, 1970, 125–133.
2175. POP, LIA, *Cursurile postuniversitare de limbi străine: rezultatele metodei „Lado și Fries”*, Forum, 12, nr. 12, 1970, 57–60.
2176. ȘTEFĂNESCU-DRĂGĂNEȘTI, VIRGILIU, *Cursurile intensive de limbi străine*, Forum, 12, nr. 3, 1970, 63–65.
2177. TAMAS, ION, MÖSLER, NORA, *Cum studiem limbile moderne*, gi, 23, nr. 1078, 1971, 2.
2178. TUDOR-MIU, MIHAELA, *Predarea intensivă a limbii franceze*, Forum, 12, nr. 6, 1970, 52–54.
2179. ȚEPELEA, GABRIEL, *Decalaje care pot fi evitate*, Colocvii, 5, nr. 12, 1970, 2.
2180. \* \* \* *Cite limbi să învățăm?*, UN, 26, nr. 38, 1970, 6.

## Recenzii

2181. PAVEL, LUCIA, Eva Semlyen, *An English Teaching Methodology* (O metodică a predării limbii engleze), Ed. did. și ped., București, 1967, 160 p., LucrȘt Oradea, [3], seria B, 1969, 514–515.
2182. TAUBERG, EDITH, *Învățarea unei limbi străine* [Hélène Gautier, *L'enseignement d'une langue étrangère*, Paris, 1963, 140 p.], rped, 19, nr. 10, 1970, 25–26.
2183. TAUBERG, EDITH, VAIDA, VERONICA, *O carte de metodică pentru învățarea limbilor străine* [Puncte de reper în învățarea limbilor străine, de Tatiana Malița, 1969], Forum, 12, nr. 4, 1970, 90–92.
2184. TUDOR-MIU, MIHAELA, Tatiana Malița, *Puncte de reper în învățarea limbilor străine*, Editura științifică, 1969, Colocvii, 5, nr. 9–10, 1970, 25.

## 4. MANUALE. GHIDURI etc.

2185. CHIȚORAN, DUMITRU, *Limba engleză contemporană. Fonetică și fonologie*, București, Editura didactică și pedagogică, 1970, 196 p.
2186. DĂNILĂ, VIORICA, *Engleza pentru medici*, București, Editura medicală, 1971, 458 [459] p.
2187. DUȚESCU, DAN, ILIESCU, SANDA și MAREȘ, LILIANA, *Manual de conversație în limba engleză*, București, Editura științifică, 1970, 656 p. Vezi și nr. 2204.

2188. IAROVICI, EDITH, *Engleza americană*, București, Editura științifică, 1971, 359 [—360] p.
2189. IAROVICI, EDITH, CHIȚORAN, MARIANA, CIOFU, MARIA, *A practical guide to english grammar (Exerciții de gramatică)*, București, Editura didactică și pedagogică, 1970, 203 [—204] p.
2190. LEVIȚCHI, LEON D., *Limba engleză contemporană. Lexicologie*, București, Editura didactică și pedagogică, 1970, 128 p.
2191. LEVIȚCHI, LEON D., *Limba engleză contemporană. Morfologie*, București, Editura didactică și pedagogică, 1970, 30 p.
2192. LIVESCU, JEAN, SAVIN, EMILIA, ABAGER, BASILIUS, *Limba germană. Cours practic*, 2, [București], Editura științifică, 1970, 400 p.
2193. PETRU, L., *Curs de limba japoneză*, Luceafărul, 14, nr. 11, 1971, 7.
2194. PIERET-ANTONIU, ANA, SARAȘ, MARCEL, ȘTEFĂNESCU, MIHAI, *Limba franceză. Cours practic*, I, București, Editura științifică, 1970, 446 [—448] p.  
Vezi și nr. 2197.
2195. PISOSCHI, VALERIU, GHIDU, GEORGE I., *Gramatica limbii franceze moderne cu exerciții*, București, Editura didactică și pedagogică, 1970, 576 p.
2196. POPESCU, DAVID, *Latina — limbă vie* [pe marginea unor manuale școlare de limbă latină apărute în Italia], rped, 20, nr. 2, 1971, 127.
2197. SARAȘ, MARCEL și ȘTEFĂNESCU, MIHAI, *Limba franceză. Cours practic*, II, București, Editura științifică, 1971, 389 [—391] p.  
Vezi și nr. 2194.
2198. SIMIONICĂ, IOAN, *Limba franceză contemporană. Lexicologie*, București, Editura didactică și pedagogică, 1970, 325 [—327] p.  
Vezi și nr. 2203.
2199. STATI, SORIN, *Cours de la langue roumaine*, Roum., nr. 1, 1970, 68; nr. 2, 1970, 68; nr. 3, 1970, 68; nr. 4, 1970, 68; nr. 5, 1970, 60; nr. 6, 1970, 69; nr. 8, 1970, 68; nr. 9, 1970, 68; nr. 10, 1970, 68; nr. 11, 1970, 68; nr. 12, 1970, 68; nr. 13, 1970, 68.
2200. TURCU, EVA, *Ghid de conversație român-maghiar*, București, Editura științifică, 1970, 236 [—238] p.

## Recenzii

2202. BAZ, ȘTEFAN, *Manuale în sprijinul profesorilor de limbi străine* rped, 19, nr. 5, 1970, 119—120.
2203. HAȘ, GH., I. Simionică, *Limba franceză contemporană. Lexicologie*, Editura didactică și pedagogică, București, 1970, 325 p., stubb, 16, fasc. 1, 1971, 139—141.  
Vezi nr. 2198.
2204. \* \* \* *Manual de conversație în limba engleză* [de Dan Duțescu, Sanda Iliescu și Liliana Mareș, 1970]. Forum, 12, nr. 4, 1970, 94.  
Vezi nr. 2187.

## XXVII. DIVERSE

2205. COȘERIU, EUGENIU, *De vorbă cu ...* [interview de Flora Șuteu și Octavian Șchiau], Tri buna, 14, nr. 21 1970, 7, 8.
2206. GOLOSKOV, V., *Miinile vorbărețe*, vn, 26, nr. 19, 1970, 10.
2207. IORDAN, IORGU, „La Liceul Internat, unde l-am avut profesor pe Ibrăileanu ...” [interview de M. Nistor], Cronica, 5, nr. 39, 1970, 11.
2208. MACREA, D., *Romanistul italian Carlo Tagliavini „Doctor honoris causa” al Universității din București*, RLit, 3, nr. 13, 1970, 23.
2209. MACREA, D., *Profesorul Alain Guillerrou*, RLit, 3, nr. 20, 1970, 21.
2210. MANOLACHE, TEODOR N., *Academicianul profesor Iorgu Iordan despre preocupările Institutului de lingvistică*, mo, 21, nr. 5—6, 1969, 463—464.

2211. MANOLACHE, TEODOR N., *Convorbiri despre literatura enciclopedică românească*, MO, 21, nr. 5-6, 1969, 464-465.
2212. MUNTEANU, ROMUL, *Profesorul de limba română*, Forum, 12, nr. 3, 1970, 20-22.
2213. SALVADOR, GREGORIO, *La Malaga cu ...* [interviu de Domnița Dumitrescu], Cronica, 5, nr. 18, 1970, 9.
2214. TAGLIAVINI, CARLO, *Fără un adevărat sentiment de simpatie nu poți studia limba și cultura altui popor* [interviu de Gh. Edroiu], RL, 23, nr. 7974, 12 iun. 1970, 2.
2215. TRANCĂ, DUMITRU, *Perspectivă enciclopedică* [din programul de perspectivă al Editurii enciclopedice], Contemporanul, nr. 23, 1970, 8.
2216. TRANCĂ, D., *Perspectivile literaturii enciclopedice de informare* RB, 23, nr. 6, 1970, 341-343.
2217. VACARIU, D., *Casa Dosoftei*, Cronica, 5, nr. 26, 1970, 10.
2218. \* \* \* *Alecu Russo. Studii și articole*. Societatea de științe filologice din Republica Socialistă România, București, 1970, 125 p.  
Vezi și nr. 2240.
2219. \* \* \* *Cercetări de limbă și literatură*. Societatea de științe filologice, din Republica Socialistă România. Filiala Oradea, Oradea, [3], 1970, 318 [-320] p.
2220. \* \* \* *Intuiție, deducție, imaginație ...* [în descifrarea textelor], VN, 25, nr. 21, 1970, 6.
2221. \* \* \* *La revedere, domnule profesor!* [interviu cu Carlo Tagliavini] RLit, 3, nr. 28, 1970, 32.
2222. \* \* \* *Limbă și literatură*. Societatea de Științe Filologice din Republica Socialistă România, București, 23, 1970, 234 [-235] p.; 24, 1970, 235 [-236] p.; 25, 1970, 186 [-188] p.  
Vezi și nr. 2237.
2223. \* \* \* *Lucrări științifice*. Filologie. Ministerul Învățământului, Institutul pedagogic de 3 ani, Constanța, 1970, 148 [-150] p.
2224. \* \* \* *Lucrări științifice*. Ministerul Învățământului. Institutul pedagogic, Oradea, 1, 1967, 419 [-420] p. + VIII pl.; 2, 1968, 383 [-384] p.
2225. \* \* \* *Ne întoarceam la hieroglifă?*, VN, 26, nr. 28, 1970, 7.
2226. \* \* \* *Pași spre o limbă codificată*, VN, 26, nr. 23, 1970, 7.
2227. \* \* \* *Poliglofii, un fenomen?* VN, 26, nr. 22, 1970, 10.
2228. \* \* \* *Studii de literatură universală*. Societatea de Științe Filologice din Republica Socialistă România, XIII, București, 1969, 223 [-224] p.; XIV, București, 1969, 217 [-219] p.; XV, București, 1970, 190 [-191] p.; XVI, București, 1970, 205 [-207] p.
2229. \* \* \* *Studii despre N. Bălcescu*. Societatea de științe filologice din Republica Socialistă România, București, 1969 [1970], 172 p.

## Recenzii

2230. ATANASIU, VICTOR, „*Limbă și literatură*” [nr. 21], RLit, 3, nr. 18, 1970, 10.
2231. F. B., *Studii de limbă, literatură și folclor* [Reșița, 1969], RPed, 19, 1970, 121-122.
2232. GANEA, V., *Limbă și literatură, nr. 21*, Orizont, 21, nr. 3, 1970, 95.
2233. GIURESCU, ANCA, *Philologica Pragensia*, SLU, 15, 1970, 172-174.
2234. GRAUR, AL., *O descentralizare a științei* [pe marginea volumului *Studii de limbă, literatură și folclor* Reșița, 1969], RLit, 3, nr. 20, 1970, 14.
2235. MARCU, M. și MACOVEI, Z., *Limbă și literatură. N-rele 18, 19*, CLL, [3], 1970, 305-307.
2236. METEA, OCTAVIAN, *Studii de limbă, literatură și folclor* [Reșița], Orizont 21, nr. 4, 1970, 95-96.
2237. M. G., *Limbă și literatură* [nr. 23], RLit, 3, nr. 27, 1970, 12.  
Vezi nr. 2222.
2238. MICHĂESCU, RADU, *Studii de limbă, literatură și folclor*, Reșița 1969; *Cercetări de limbă și literatură*, Oradea, 1968 și 1969, LR, 20, nr. 2, 1971, 201-203.
2239. NEGRICI, EUGEN, *Philologica* [vol. I], Ramuri, 7, nr. 4, 1970, 13.
2240. V. B., *Alecu Russo - Studii și articole*. Societatea de științe filologice, Colocvii, 5, nr. 9-10, 1970, 12, 18.  
Vezi nr. 2218.

## XXVIII. A N I V E R S Ă R I

2241. AVRAM, MIOARA, *A. Graur à l'occasion de son 70<sup>e</sup> anniversaire*, RRL, 15, nr. 5, 1970, 423–428.
2242. BĂLAN, ION DODU, *Profesorul [cu prilejul aniversării a 70 de ani a profesorului Al. Graur]*, RLİb, 28, nr. 8001, 14 iul. 1970, 2.
2243. CIOCULESCU, ȘERBAN, *Al. Rosetti [la 75, de ani]* RLİt, 3, nr. 43, 1970, 5.
2244. DAN, ILIE, *Alf Lombard*, Cronica, 5, nr. 21, 1970, 10.
2245. GAGYI, LÁSZLÓ, [Sub titlul comun: *Szabó T. Attila műhelyében*] *Mesterünk*, is, 18, nr. 7, 1970, 68–69.
2246. G. R., *Bernhard Capesius — 80 Jahre alt*, FVL, 13, nr. 1, 1970, 131–133.
2247. KELEMEN, BÉLA, *Alexandru Graur akadémikus hetvenéves* [Acad. Al. Graur la 70 de ani], NYIK, 14, nr. 2, 1970, 391–392.
2248. KELEMEN, BÉLA, *Alexandru Graur akadémikus köszöntése* [Omagiu academicianului Alexandru Graur], Korunk, 29, nr. 9, 1970, 1316–1318.
2249. KÓSÁ, FERENC, [Sub titlul comun *Szabó T. Attila műhelyében*] *Példáját követve*, is, 18, nr. 7, 1970, 69–70.
2250. MAGYARI, LAJOS, [Sub titlul comun: *Szabó T. Attila műhelyében*] *Kérem, ez az iromány gyenge*, is, 18, nr. 7, 1970, 72.
2251. MÁRTON, GYULA, [Sub titlul comun: *Szabó T. Attila műhelyében*] *A tudós és a nevelő*, is, 18, nr. 7, 1970, 27–36.
2252. MIHĂILĂ, G., *Acad. Al. Graur la 70 de ani*, Amfiteatru, 5, nr. 7, 1970, 5.
2253. SIMION, EUGEN, *Profesorul Al. Rosetti [la 75 de ani]*, Luceafărul, 13, nr. 45, 1970, 1.
2254. STATI, SORIN, *Profesorul [cu prilejul aniversării profesorului Al. Graur]*, Contemporarul, nr. 28, 1970, 8.
2255. TRIFU, DUMITRU, *Academicianul Alexandru Graur la 70 de ani*, ProgrȘt, 6, nr. 11, 1970, 525–526.

## XXIX. I N M E M O R I A M

2256. BOLOCAN, GH., *Stojko Stojkov 1912–1969*, SCL, 21, nr. 2, 1970, 269–270.
2257. GRAUR, AL., *Vasile Știrbu*, RLİt, 3, nr. 48, 1970, 10.
2258. ILIESCU, MARIA, *Oronzo Parlangèli*, SCL, 21, nr. 3, 1970, 387–388.
2259. MANECA, CONSTANT, *Oronzo Parlangèli*, RRL, 15, nr. 3, 1970, 305–306.
2260. MUNTEANU, ȘTEFAN, *Th. Simenschy (1892–1968)*, AUT, 7, 1969, 289–291.
2261. NEDELCU, MONICA, *Ramón Menéndez Pidal (1869–1968)*, AUT, 7, 1969, 291–292.
2262. PĂTRUȚ, I., *Emil Petrovici 1899–1968*, FD, 7, 1971, 345–346.
2263. POP, GHEORGHE, *Vasile Știrbu 1936–1970*, LR, 20, nr. 1, 1971, 109–110.
2264. ȘANDRU, TUDORA, *Ramón Menéndez Pidal*, RRL, 15, nr. 2, 1970, 183–184.
2265. VASILIU, E., *Bertrand Russel (1872–1970)*, RRL, 15, nr. 4, 1970, 419.
2266. VINȚELER, O. și BĂN, A., *Victor Vladimirovici Vinograđov (1895–1969)*, CL, 15, nr. 1, 1970, 201–202.

## A B R E V I E R I \*

ACIL X, = *Actes du X<sup>e</sup> Congrès International des linguistes Bucarest, 28 Août – 2 Septembre 1967*. Publié sur la recommandation du Conseil International de la Philosophie et des Sciences Humaines avec le concours financier de l'UNESCO. Comité de rédaction : A. Graur — rédacteur en chef. Iorgu Iordan, A. Rosetti,

\* La periodice este indicat — in paranteze drepte — ultimul număr fișat.

- E. Petrovici, B. Cazacu, I. Coteanu, Marius Sala, Flora Șuteu et Sorin Stati — secrétaires de rédaction. Bucarest, Éditions de l'Académie de la République Socialiste de Roumanie; 2, 1970, 1158 p. + 6 pl. în afară de text; 3, 1970, 777 p. + 2 planșe în afară de text; 4, 1970, 1184 p.
- Actele celui de al XII-lea Congres Internațional de Lingvistică și Filologie Romanică.* Publicat la recomandarea Consiliului Internațional de Filozofie și Științe Umanistice cu concursul financiar al UNESCO. Redactor responsabil: Alexandru Rosetti. Secretar de redacție: Sanda Reinheimer-Ripeanu. [Vol.] 1, București, Editura Academiei Republicii Socialiste România, 1970, 1155 p.
- Anale de istorie.* Analele Institutului de studii istorice și social-politice de pe lângă C. C. al P.C.R., București, 1, 1955 [17, nr. 2, 1971].
- Albina.* Revistă săptămânală a așezămintelor culturale, București, 1, 1898 [73, nr. 52, 1970].
- Amfiteatru.* Revistă literară și artistică editată de Uniunea Asociațiilor Studențești din Republica Socialistă România, București, 1, 1966, [6, nr. 6, 1971].
- Anuarul Institutului de istorie din Cluj,* Cluj, 1, 1958, [13, 1970].
- Anuarul de lingvistică și istorie literară.* [titlul nou al revistei *Anuar de filologie* care continuă *Studiul și cercetări științifice*, Filologie], Academia Republicii Socialiste România. Filiala Iași, 1, 1950 [21, 1970].
- Apicultura.* Organul Societății Centrale de Apicultură din Republica Socialistă România, București, 1, 1948 [23, nr. 12, 1970].
- Apulum.* Arheologie. Istorie. Etnografie. Acta Musei Apulensis. Muzeul regional Alba Iulia, Alba Iulia, 1, 1939—1942 [7, nr. 2, 1969].
- Alecu Russo.* *Studii și articole.* Societatea de Științe filologice din Republica Socialistă România, București, 1970, 125 p.
- Argeș.* Revistă politică, socială, culturală, Pitești, 1, 1966 [6, nr. 3, 1971].
- Astra.* Lunar politic, social, cultural al Comitetului județean pentru cultură și artă Brașov, 1, 1966, [6, nr. 3, 1971].
- Ateneu.* Revistă de cultură, Bacău, 1, 1964, [3, nr. 3, 1971].
- Analele Universității București.* Seria științe sociale. Filologie, București, 1, 1954. Seria se diversifică din anul 1969. Vezi AUBLCl, AUBLG, AUBLLR, AUBLSI.
- Analele Universității București.* *Limbi clasice,* București, 1, 1954 [18, 1969].
- Analele Universității București.* *Limbi germanice.* București, 1, 1954 [18, 1969].
- Analele Universității București.* *Limba și literatura română.* București, 1, 1954 [18, nr. 1, 1969].
- Analele Universității București.* *Limbi slave,* București, 1, 1954 [18, 1969].
- Analele Universității București.* Seria științe sociale. Filozofie, București, 1, 1954 [19, nr. 1, 1970].
- Analele științifice ale Universității Al. I. Cuza* (serie nouă), Secțiunea III (Științe sociale) e. Lingvistică, Iași, 1, 1957 [16, 1970].
- Analele Universității din Timișoara.* Seria științe filologice, Timișoara, 1, 1963 [7, 1969].
- Biserica ortodoxă română.* Buletin al Patriarhiei Române, București, 1, 1883 [88, nr. 5—6, 1970].
- București.* Materiale de istorie și muzeografie, București, Muzeul de istorie a municipiului București, 1, 1963/7, 1961/1969.
- Bulletin de la Société Roumaine de Linguistique Romane (SRLR),* Bucarest, 1, 1964 [6, 1969].
- Buletin al Comisiei Naționale a Republicii Socialiste România pentru UNESCO*  
*Bulletin de la Commission Nationale de la République Socialiste de Roumanie pour l'UNESCO,* București, 1, 1959 [12, nr. 2, 1970].
- Cahiers de linguistique théorique et appliquée,* Éditions de l'Académie de la République Socialiste de Roumanie, Bucarest, 1, 1962 [7, 1970].
- Cercetări de lingvistică.* Academia Republicii Socialiste România. Filiala Cluj, Cluj, 1, 1956 [15, nr. 1, 2, 1970].
- Cercetări de limbă și literatură.* Societatea de științe filologice din R. S. R. Filiala Oradea. Comitetul de cultură și artă al județului Bihor, Oradea, 1, 1968 [3, 1970].

- Colocvii = *Colocvii*. Despre școală, familie și societate, București, 1, 1966 [5, nr. 12, 1970].
- ComBot = *Comunicări de botanică*. Societatea de științe biologice din Republica Socialistă România, București, 1, 1965 [9, 1970].
- Contemporanul = *Contemporanul*. Săptăminal politic-social-cultural, București, 1, 1946 [nr. 13, 1970].
- ConvLit = *Convorbiri literare* [vechiul titlu pînă în aprilie 1970: *Iașul literar*]. Revistă lunară a Uniunii scriitorilor din Republica Socialistă România. Serie nouă, Iași, 1, 1970, [2, nr. 2, 1971].
- Cronica = *Cronica*. Săptăminal politic, social, cultural, Iași, 1, 1960, [6, nr. 13, 1971].
- Cutezătorii = *Cutezătorii*. Revistă editată de Consiliul Național al Organizației Pionierilor, București, 1, 1967 [5, nr. 8, 1971].
- Dacia = *Dacia*. Revue d'archéologie et d'histoire ancienne. Nouvelle série, Bucarest, 1, 1957 [14, 1970].
- Elöre = *Elöre*. Országos politikai napilap. România Szocialista Köztársaság, Bukarest, 1, 1947 [24, nr. 7200, 31 dec. 1970].
- Familia = *Familia*. Revistă de cultură, seria a V-a, Oradea, 1, 1965 [7, nr. 3, 1971].
- FD = *Fonetică și dialectologie*. Academia Republicii Socialiste România. Centrul de cercetări fonetice și dialectale București, București, Editura Academiei Republicii Socialiste România, 1, 1958, [7, 1971].
- Femeia = *Femeia*. Revistă social-politică și culturală editată de Consiliul Național al Femeilor din Republica Socialistă România, București, 1, 1949 [23, nr. 1, 1971].
- Flacăra = *Flacăra*. Revistă social-politică și literar-artistică, București, 1, 1952 [19, nr. 35, 1970].
- Forum = *Forum*. Revista învățămîntului superior. Ministerul Învățămîntului din Republica Socialistă România, București, 1, 1959 [13, nr. 2, 1971].
- FVL = *Forschungen zur Volks- und Landeskunde*. Verlag der Akademie der Sozialistischen Republik Rumänien, Sibiu, 1, 1958 [13, nr. 2, 1970].
- GB = *Glusul bisericii*. Revista oficială a Sfintei Mitropolii a Ungro-Valahiei, București, 1, 1942 [29, nr. 6, 1970].
- Gî = *Gazeta învățămîntului*. Editată de Ministerul Învățămîntului și Comitetului Uniunii sindicatelor din învățămînt și cultură, București, 1, 1950 [23, nr. 1081, 1971].
- IB = *Informația Bucureștiului*. Ziar al Comitetului municipal București al P.C.R. și al Consiliului popular al municipiului București, București, 1, 1953 [18 nr. 5473, 31 mart. 1971].
- IL = *Iașul literar*. Revistă a Uniunii Scriitorilor din Republica Socialistă România, Iași, 1, 1954 [21, nr. 4, 1970]. Vezi și ConvLit.
- IS = *Igaz szó*. România Szocialista Köztársaság Iroszövétségének havi folyóirata, Cluj, 1, 1953 [19, nr. 2, 1971].
- ÎndrCult = *Îndrumătorul cultural*. Revistă lunară a Comitetului de Stat pentru Cultură și Artă. București, 1, 1949 [23, nr. 12, 1970].
- Korunk = *Korunk*. Világnevezeti folyóirat, Cluj, 1, 1942 [30, nr. 2, 1971].
- LL = *Limba și literatură*. Societatea de științe filologice din Republica Socialistă România, București, 1, 1955 [25, 1970].
- LR = *Limba română*. Editura Academiei Republicii Socialiste România, București, 1, 1952 [nr. 2, 1971].
- Luceafărul = *Luceafărul*. Revistă a Uniunii Scriitorilor din Republica Socialistă România, București, 1, 1958 [14, nr. 13, 1971].
- Lucr.Șt.  
Constanța = *Lucrări științifice*. Filologie. Ministerul Învățămîntului, Institutul pedagogic de 3 ani Constanța. Constanța. 1970.
- Lucr. Șt.  
Oradea = *Lucrări științifice*, Ministerul Învățămîntului, Institutul pedagogic, Oradea, 1, 1967 [3, seria B, 1969].
- Lumea = *Lumea*. Săptăminal de politică externă editat de Uniunea ziariștilor din Republica Socialistă România, București, 1, 1963 [9, nr. 13, 1971].
- Lupta de clasă = *Lupta de clasă*. Organ teoretic și politic al Comitetului Central al P.C.R., București, 1, 1929 [51, nr. 2, 1971].

- Mitropolia Ardealului*. Revistă oficială a Arhiepiscopiei Sibiului și a Episcopilor Clujului și Oradiei, Sibiu, 1, 1956 [15, nr. 6, 1970].
- Magazin*, București, 1, 1959 [15, nr. 703, 1971].
- Mitropolia Banatului*. Organul oficial al Arhiepiscopiei Timișoarei și Caransebeșului și al Episcopiei Aradului, Arad, 1, 1951 [20, nr. 3, 1970].
- Magazin istoric*, București, 1, 1967 [5, nr. 3, 1971].
- Mitropolia Moldovei și Sucevei*, Iași, 1, 1924 [46, nr. 8, 1970].
- Mitropolia Olteniei*. Revista oficială a Arhiepiscopiei Craiovei și a Episcopiei Rimnicului și Argeșului, Rimnicu Vilcea, 1, 1948 [22, nr. 8, 1970].
- Munca*. Organ al Consiliului Central al Uniunii Generale a Sindicatelor din România, București, 1, 1945 [22, nr. 7192, 31 dec. 1970].
- Művelődés*. A művelődés – és művészetügyi állami bizottság havi folyóirata, București, 1, 1948 [23, nr. 12, 1970].
- Neue Literatur*. Zeitschrift des Schriftstellerverbandes der Sozialistischen Republik Rumänien, Bukarest, 1, 1950 [22, nr. 1, 1971].
- Neuer Weg*. Volksräte politische Tageszeitung in der Sozialistischen Republik Rumänien, Bukarest, 1, 1949 [22, nr. 6735, 31 dec. 1970].
- Nyelv-és irodalomtudományi közlemények*. România Szocialista Köztársaság. Akadémiájank Kiadója, Cluj, 1, 1957 [14, nr. 2, 1970].
- Orizont*. Revistă a Uniunii Scriitorilor din Republica Socialistă România, Timișoara, 1, 1951 [22, nr. 2, 1971].
- Ortodoxia*. Revista Patriarhiei Române, București, 1, 1949 [22, nr. 2, 1970].
- Pentru patrie*. Revistă editată de Direcția Generală Politică a Ministerului Afacerilor interne, București, 1, 1950 [21, nr. 10, 1970].
- Probleme economice*. Academia Republicii Socialiste România. Institutul de cercetări economice, Societatea de științe economice din Republica Socialistă România, București, 1, 1948 [24, nr. 2, 1971].
- Probleme de logică*. Academia Republicii Socialiste România. Centrul de logică București, Editura Academiei Republicii Socialiste România, Vol. II, 1970, 385[–387] p.; vol. III, 1971, 322[–323] p.
- Presa noastră*. Revista Uniunii Ziaristilor din Republica Socialistă România, București, 1, 1955 [16, nr. 3, 1971].
- Progresele științei*. Publicație editată de Centrul de documentare științifică al Academiei Republicii Socialiste România, București, 1, 1965 [7, nr. 1, 1971].
- Revista arhivelor*. Direcția Generală a Arhivelor Statului din Republica Socialistă România, București, 1, 1924 [47, nr. 2, 1970].
- Ramuri*. Revistă de cultură, Craiova, 1, 1964 [8, nr. 3, 1971].
- Revista bibliotecilor* [continuă revista *Căluza bibliotecarului*]. Publicație a Comitetului de Stat pentru Cultură și Artă, București, 1, 1947 [24, nr. 2, 1971].
- Revista de etnografie și folclor* [vechiul titlu : *Revista de folclor*]. Editura Academiei Republicii Socialiste România, București, 1, 1955 [16, nr. 2, 1971].
- Revue des études sud-est européennes*, Académie de la République Socialiste de Roumanie, Bucarest, 1, 1963 [8, nr. 4, 1970].
- Revista învățământului profesional și tehnic*. Organ al Ministerului Învățământului din Republica Socialistă România, București, 1, 1965 [nr. 1, 1971].
- Revista de filozofie* [vechiul titlu : *Cercetări filozofice*]. Editura Academiei Republicii Socialiste România, București, 1, 1954 [18, nr. 1, 1971].
- Revista de horticultură și viticultură* [vechiul titlu : *Grădina, via și livada*]. Revistă a Consiliului Superior al Agriculturii din Republica Socialistă România, București, 1, 1953 [19, nr. 12, 1970].
- Revista de istorie și teorie literară* [vechiul titlu : *Studii și cercetări de istorie literară și folclor*]. Editura Academiei Republicii Socialiste România, București, 1, 1952 [20, nr. 1, 1971].
- România liberă*. Cotidianul Consiliului Național al Frontului unității Socialiste, București, 1, 1944 [28, nr. 8212, 20 mart. 1971].
- România literară*. Săptăminal de literatură și artă, București, 1, 1968 [4, nr. 12, 1971].
- Revista muzeelor*. Comitetul de Stat pentru Cultură și Artă. Apare sub îngrijirea Direcției muzeelor și monumentelor din C.S.C.A., București, 1, 1964 [7, nr. 6, 1970].

- Roum = *La Roumanie d'aujourd'hui*. Paraît en français, en anglais, en allemand et en espagnol, Bucarest [nr. 1—13, 1970].
- RPed = *Revista de pedagogie*. Organ al Institutului de științe pedagogice, București, 1, 1952 [20, nr. 2, 1971].
- RPSih = *Revista de psihologie*. Editura Academiei Republicii Socialiste România, București, 1, 1955 [17, nr. 1, 1971].
- RR = *Revue roumaine*. Publication littéraire trimestrielle paraissant en français, russe, anglais, et allemand, Bucarest, 1, 1947 [24, nr. 4, 1970].
- RRH = *Revue roumaine d'histoire*. Académie de la République Socialiste de Roumanie, Bucarest, 1, 1962 [9, nr. 6, 1970].
- RRL = *Revue roumaine de linguistique*. Éditions de l'Académie de la République Socialiste de Roumanie, Bucarest, 1, 1956 [16, nr. 1, 1971].
- RRMPA = *Revue roumaine des mathématiques pures et appliquées*. Éditions de l'Académie de la République Socialiste de Roumanie, Bucarest, 1, 1956 [16, nr. 2, 1971].
- RSSph = *Revue roumaine des sciences sociales*. Série de philosophie et logique, Éditions de l'Académie de la République Socialiste de Roumanie, Bucarest, 1, 1957 [15, nr. 1, 1971].
- RSSPS = *Revue roumaine des sciences sociales*. Série de psychologie. Éditions de l'Académie de la République Socialiste de Roumanie, Bucarest, 1, 1957 [14, nr. 2, 1970].
- Săptămîna = *Săptămîna culturală a capitalei*. Revista editată de Comitetul de cultură și artă al municipiului București. Serie nouă, București, 1, 1970 [nr. 16, 1971].
- SB = *Studii despre N. Bălcescu*. Societatea de științe filologice din Republica Socialistă România. Redactor responsabil: B. Cazacu, membru corespondent al Academiei. Redactor responsabil adjunct: Emil Boldan. Secretar de redacție: Mircea Anghelescu, București, 1969 [1970], 172 p.
- SCD = *Studii și cercetări de documentare*. Academia Republicii Socialiste România. Centru de documentare științifică, București, 1, 1959 [13, nr. 1, 1971].
- SCGeogr = *Studii și cercetări de geologie, geofizică, geografie*. Seria geografie, București, 1, 1954 [17, nr. 2, 1970].
- SCIV = *Studii și cercetări de istorie veche*. Academia Republicii Socialiste România, București, 1, 1950 [22, nr. 1, 1970].
- Scinteia = *Scnteia*. Organ al Comitetului Central al P.C.R., București [40, nr. 8742, 31 mart. 1971].
- SCL = *Studii și cercetări lingvistice*. Editura Academiei Republicii Socialiste România, București, 1, 1950 [22, nr. 1, 1971].
- SCmatem = *Studii și cercetări matematice*. Editura Academiei Republicii Socialiste România, București, 1, 1950 [23, nr. 2, 1971].
- ScTin = *Scnteia tineretului*. Organ central al Uniunii Tineretului Comunist, București, 1, 1945 [27, nr. 6791, 20 mart. 1971].
- Sec 20 = *Secolul 20*, București, [nr. 12, 1970].
- SH = *Studii de hispanistică*. Societatea Română de *Lingvistică Romanică*, București, 1970, 151[—152] p.
- SL = *Sistemele limbii*. Redactori responsabili: prof. dr. Ion Coteanu, membru corespondent al Academiei Republicii Socialiste România și conf. dr. Lucia Wald, București, Editura Academiei Republicii Socialiste România, 1970, 245[—246] p.
- SLU = *Studii de literatură universală*. Societatea de științe filologice din Republica Socialistă România, București [16, 1970].
- SR = *Steagul roșu*. Organ al Comitetului județean Ilfov al P.C.R. și al Consiliului popular al județului Ilfov, București, 1, 1949 [22, nr. 6668, 6 dec. 1970].
- ST = *Studii teologice*. Revista institutelor teologice din Patriarhia Română, București, 1, 1949 [22, nr. 6, 1970].
- StCl = *Studii clasice*. Societatea de studii clasice din Republica Socialistă România, București [12, 1970].
- Steaua = *Steaua*. Revistă lunară a Uniunii Scriitorilor din Republica Socialistă România, Cluj, 1, 1950 [15, 1970].
- StIst = *Studii și articole de istorie*. Societatea de științe istorice din Republica Socialistă România, București [15, 1970].



- = *Studii de slavistică*. Vol. II. Academia Republicii Socialiste România. Institutul de lingvistică [din București]. Sectorul de slavistică. Redactor responsabil: Gh. Bolocan, Editura Academiei Republicii Socialiste România, 1971, 433 p.
- = *Studia Universitatis Babeș-Bolyai*. Series Philologia, Cluj, 1, 1956 [16, fasc. 1 1971].
- = *Studia Universitatis Babeș-Bolyai*. Series Historia. Cluj, 1, 1956 [16, fasc. 1, 1971].
- = *Studia Universitatis Babeș-Bolyai*. Series Psychologia-Paedagogia, Cluj, 1, 1956 [15, 1970].
- = *Studii*. Revistă de istorie, București, 1, 1948 [23, nr. 6, 1970].
- = *Școala ardeleană*. [Antologia] vol. I—III. Ediție critică de Florea Fugariu. Studiu introductiv și note finale de Romul Munteanu, [București], Editura Albatros, [1970], vol. I: 366[—368] p., vol. II: 398[—400] p., vol. III: 376 p. [colecția Lyceum, nr. 88, 89, 90].
- = *Știință și tehnică*. Revistă editată de C.C. al U.T.C. și Comitetul pentru răspîndirea cunoștințelor cultural-științifice, București [22, nr. 12, 1970].
- = *Terra*. Revistă de informare geografică a Societății de științe geografice din Republica Socialistă România, București, 1, 1969 [2, nr. 6, 1970].
- = *Tomis*. Politic, social, cultural, Constanța, 1, 1966 [6, nr. 3, 1971].
- = *Tribuna*. Săptămînal de cultură, Cluj, 1, 1957 [15, nr. 13, 1971].
- = *Új Élet*. Kéthetenként megjelenő farsadalmi és kulturális kepeslap, Tîrgu Mureș, 1, [14, nr. 4, 1971].
- = *Útunk*. Románia Szocialista Köztársaság írószövetségének lapja, Koloszvár, 1, 1946 [15, nr. 48, 1970].
- = *Vînătorul și pescarul sportiv*. Revista vînătorilor și pescarilor sportivi din Republica Socialistă România, București, 1, 1949 [22, nr. 12, 1970].
- = *Veac Nou*. Organ al Consiliului General A.R.L.U.S., București, 1, 1946 [27, nr. 12, 1971].
- = *Viața românească*. Revistă a Uniunii Scriitorilor din Republica Socialistă România, București, 1, 1948 [24, nr. 2, 1971].
- = *Viața studentească*. Revistă a Asociațiilor Studentești din Republica Socialistă România, București, 1, 1956 [16, nr. 11, 1971].

# INDICE ALFABETIC AL BIBLIOGRAFIEI

## AUTORI \*

### A

**Abager, Basilius** 2191  
**Abraham, S.** 112  
**Abramson, A. S.** 514  
**Achiței, Gheorghe** 113  
**Acker, Michael** 1635  
**Ádám, Zsigmond** 2122  
**Aghinii, Nicolae** 2089, [2097], [2098], [2099], [2101], [2102], [2104]  
**Agîrbiceanu, I.** [1393]  
**Agricola, E.** 114  
**Ahlborn, Helmut** [1633]  
**al-Ani, Salman H.** 2109  
**Aldescu, Paul** 2123  
**Alecsandri, Vasile** [1411], [1438]  
**Alecu, Viorel** 2124  
**Aleman, V.** 480  
**Alencastre Gutiérrez, Andrés** 1722  
**Alexe, Nicu** 1179  
**Alföldy, Géza** [1552]  
**Al. I.** 1370  
**Alieva, N.** 2106  
**Alvar, Manuel** [496], 1723  
**André, J.** [1607]  
**Andrei, Constantin I.** 481, 1130  
**Anghel, Ioana** 696, 1079  
**Anghel, Paul** 1232  
**Anghelescu, Mircea** 47, 886, 1717  
**Anghelescu, Nadia** 118, 119, 1709, 1718, 1719, 1720  
**Anghelovici, Elisabeta** 887  
**Antip, Felicia** 1457  
**Antonescu, Nae** 697  
**Anttila, R.** 515  
**Apor, É.** 2075

**Arghezi, Tudor** [1431]  
**Aricescu, A.** 801, 1595  
**Aristofan,** [1617]  
**Aristotel,** [1576], [1618]  
**Armbruster, Adolf** 1636  
**Arnáiz Amigo, Palmira** 1724  
**Arutjunova, N.** 1725  
**Arvinte, Vasile** 658, 714, 834, 835, 2125  
**Asan, Finuța vezi Hasan, Finuța**  
**Asztalos, István** [2030]  
**Atanasiu, Victor** 2230  
**Attinger, Victor** [1913]  
**Augerot, James E.** 147, 1055  
**Austen, Jane** [1674]  
**Avakian, Dumitru** 1325  
**Avram, Andrei** 716, 881, 1056, 1057, 1' 2126  
**Avram, Mioara** 1058, 1075, 1088, 1180, 1' [1291] 2241

### B

**Baciu, Doina** 1285  
**Badia Margarit, Antonio M.** 48, 1728  
**Baffi, M.** 717  
**Bageacu, Viorel** 1710  
**Bahner, Werner** 692, 718  
**Baiculescu, George** [986], [1042]  
**Bakó, Bela** 1999  
**Balaci, Alexandru** 1312  
**Balász, J.** 681  
**Balogh, Edgár** 2000  
**Balotă, Anton** 1034

\* Cifrele indică numărul de ordine al lucrărilor din bibliografie. Cifrele din paranteze drepte trimit la autori de lucrări recenzate sau la autori discutați în articole speciale.

- Ramboșe, A. 516  
 Răn, A. 120, 2266  
 Răn, Peter 2001  
 Rantaș, Al. 1300  
 Rantaș, Andrei 1637  
 Rarabino, Giuseppina [1628]  
 Rărac, Ion [943], [944]  
 Răran, N. V. 49, 50  
 Rășanaga, Aurel 1458  
 Rășanoza, L. F. 1638  
 Rășoricea, Elena 719  
 Rășu, N. I. 51, 52, 1553, 1554, 1596, 1597  
 Rășnudarov, A. 2067  
 Rășarab, Neagoe 888, [930], [945], [976], [977], [990], [993], [1000], [1002], [1028], [1031], [1032], [1034]  
 Rășlakēs, Nicéphore [1561]  
 Rășhory, Ludovic 800  
 Rășbee, A. 1711  
 Rășner, Ja. 1926  
 Răș, Ștefan 2202  
 Rășescu, Dorina 659  
 Rășică, Ion 2127  
 Rășinică, V. 33  
 Rășan, Ion Dodu 2242  
 Rășan-Mihailovici, Aurelia 1326  
 Rășescu, Nicolae [1423], [1426], [1452], [1579], [2229]  
 Rășăceanu, M. F. 2076  
 Rășină Tișu, Mariana 1555  
 Rășărescu, Petru 1181  
 Rășbulescu, C. 982, 983, 984, 985  
 Rășbulescu, Simion 1161  
 Rășănescu, Ștefan 720  
 Rășker-Makkai, V. 2110  
 Rășan, D. 1131  
 Rășchiță, Anca 1059, 1089, 2057  
 Rășdescu, Gh. 1431  
 Rășlert, I. 121, 122  
 Rășlu, Al. 1286  
 Rășoșapkova, V. D. [1985]  
 Răștechi, Eugen 34, 1373, 1375  
 Rășdor Samuel, J. T. 123  
 Rășdorfeanu, Doina 2140, [2153]  
 Rășeș, E. 1241  
 Rășluc, Mihai 125  
 Rășveniste, E. [495]  
 Rășea, Eugen 836  
 (Rășea-) Găgeanu, Elena 1162, 1455, [1539], 1895  
 Rășejan, Silviu 1182  
 Rășhe, C. van den [28]  
 Rășlin, Brent [492]  
 Răștin, Jaques [484]  
 Rășza, M. 53, 1234  
 Răștis, I. 126  
 Rășyer, E. 127, 1888  
 Rășcolini, L. 1729  
 Rășian, Viorel 95, 837, 862, 1327  
 Rășiu Vrănceanu, Angela 1183, 1184  
 Bierwisch, M. 121, 136, 221, 239, 361  
 Bihari, I. 1927  
 Bileșki-Nosenco, p. [1346]  
 Binder, Pavel 889, [984], [1035], 1502  
 Binder, Ștefan 1640  
 Binder, Ursula 1641  
 Birnbaum, H. 128  
 Bismuth, R. 129  
 Birliba, Dan B. 130  
 Birliba, Dan Mihai 1233  
 Black, J. W. 131  
 Blaga, Lucian [1445]  
 Blajevici, Teoctist [979]  
 Blajovici, Traian 721, 1374, 1503, [2154]  
 Blanár, V. 1546  
 Blanchard, I. 1642  
 Blandiana, Ana 1459  
 Blinkenberg, A. 1730  
 Blochwitz, Werner 1731  
 Bloomfield, M. W. 517  
 Boboc, Alexandru [506]  
 Boehmann, Klaus 722  
 Bodnăraș, Maria 518  
 Bodor, András 2002  
 Bogdan, Damian P. [996], [997], [1044]  
 Bogdan, M. 723  
 Bojan, Maria 838  
 Bojan, Teodor 724, 1185  
 Boyko, M. F. 1928  
 Bolelli, T. 2077  
 Bolocan, Gh. [829], 1929, 1930, 1982, 2256  
 Borcea, Cleopatra 802  
 Borecilă, Mircea 698, 867  
 Borodina, M. A. 132, 1733  
 Bossaert, W. 1800  
 Bot, Livia [1007], [1025], [1030]  
 Botez, Demostene 133, 1460  
 Botez, George 610  
 Botiș, Valeria 699, 1127, 1163, 1383, [2154]  
 Boudagov, R. A. 134  
 B. P. 1376  
 Braga, Mircea 1328  
 Brainerd, B. 519  
 Bratu, I. 800  
 Brauch, Magda 2003  
 Braun (-Sânta), R. 1, 101, 1643  
 Brăescu, Ion 2155, 2156, 2157  
 Brăneș, Elisabeta 6, 1406  
 Brăneș, Gr. 868, 1260, 1383, 1987  
 Breazu, Marcel 1461, 1462  
 Breban, Vasile 696, [1360], [1326]  
 Brend, R. M. 520  
 Bretter, György 135  
 Brezianu, Andrei 297  
 Brezillon, Michel [1335]  
 Broch, T. 136  
 Bross, J. S. 1931  
 Broughton, Robert T. S. [11]  
 Bruno, Giordano [1762]  
 Bucă, M. 1932, 1933  
 Buchner, Karl 1594  
 Bucur, Marin 660, 986, [1013], 1235

- Budai-Deleanu, Ion** 629, [650], [653], [659], [664], [672], [673], [674], [679], [686], [687], [693], [886], [890], [947], [987], [991], [1001], [1018], [1076], [1077], [1287]  
**Bugeanu, Dan** 1090, 1091, 1261, 1262, 1263, 1734  
**Bujeniță, Mihai** 1164  
**Bulandra, M.** 1186  
**Bulat, Toma G.** 891  
**Bulgăr, Gh.** 661, 662, 725, 726, 892, 987, 1150, [1161], [1164], [1167], [1175], [1326], [1360], 2128, 2129  
**Bullowa, M.** 137  
**Bulygina, T. V.** 138  
**Bunea, Victor H.** 893  
**Bunescu, Vasile** 1187  
**Bungariu, T.** 800  
**Bura, László** 2004  
**Burghilea, A.** 521  
**Bustamante Pina, Dolores** 1735  
**Buysens, E.** 139, [198]  
**Buzatu, D.** 1188, 1189, [1246], 1488  
**Buzukut, Gjon** [1987], [1988], [1991]  
**Büky, B.** 174  
**B. V.** 54
- C**
- Čabej, Eqrem** [1987], [1988], [1991]  
**Caillé, Pierre François** 230  
**Calavrezo, C.** 141, 2126  
**Calciu, Gheorghe** 2158  
**Callagan, C. A.** 2055  
**Calvet, J. L.** [483]  
**Camaj, Martin** [1990]  
**Camariano, Nestor** 1598, 1721  
**Canarache, Ana** 1288, [1365]  
**Cantemir, Dimitrie** [752], [896], [965], [1017], [1040], [1041], [1046], [1425]  
**Capesius, Bernhard** [1], 1644, 1645, 1646, 1647, [2246]  
**Capps, M.** 263  
**Caproșu, I.** 988, 989, 1329  
**Carabis, Vasile** 1504  
**Carabulea, E.** 2, 1248  
**Caragiale, Ion Luca** [1451]  
**Caragiani, Gheorghe** 874  
**Caragiu-Marioțeanu, Matilda** 142, [829], [881], [1921]  
**Caraman, P.** 1496  
**Cardaș, Gh.** 894  
**Carlsson, Lennart** [1914]  
**Carpov, Maria** 482, 1896  
**Cartagena, Nelson** 1736  
**Castagnou, J.-D.** 1934  
**Castilho Ataliba, T. de** 1737  
**Cazacu, Boris** 3, 82, 143, 630, 663, 803, 866, [868], [869]  
**Cazacu, Matei** 804  
**Călărășu, Cristina** 1165  
**Călin, Constantin** 1330  
**Călinescu, Matei** 611, 1385, 1463  
**Cărăușu, A.** 522  
**Cătineanu, Tudor** 1236  
**Câmpeanu, Eugen** 483, 1092, 1093  
**Cândea, Virgil** 895, 896, [1017], [1040], [1041], [1046]  
**Cârstea Mihaela** 1738, 1739  
**Cèbe, Jean Pierre** [1599]  
**Cebuc, Alexandru** 897  
**Cerdà Massó, R.** 1810  
**Cerna-Rădulescu, Al.** 727  
**Cernovodeanu, Paul** 484, 898  
**Černý, Jirí** 1740  
**C. G.** 700  
**Charitonides, S.** [1621]  
**Chatman, S.** 384, 411  
**Chatterji, S. K.** 144  
**Chelaru, Valentin Gr.** 728  
**Chendi, Ilarie** [1676]  
**Chigarevskai, N.** 1741  
**Chihăia, Pavel** [977], 992, 993  
**Chihodaru, Constantin** 980, [989], [995]  
**Chindriș, Ioan** 991  
**Chioreanu, Aurora** 1289  
**Chirca, Haralambie** 980, [989], [995]  
**Chițimia, I. C.** 96, 899  
**Chițoran, Dumitru,** 145, 146, 2159, 2185  
**Chițoran, Mariana** 2189  
**Chițu, Ioan N.** 2125, 2126  
**Chomsky, Noam** 147  
**Cicero** [1586], [1596], [1601], [1606], [1626]  
**Cicher, Vasile** 2116  
**Cilanu, Emil** 148  
**Ciobanu, Fulvia** 715, 1259, 1523, [1539], [1542]  
**Ciobanu, Gh.** 729  
**Cioculescu, Șerban** 2243  
**Ciofu, Maria** 2189  
**Cionoff, Șerban** 1237  
**Ciotloș, Ion** 900  
**Cipariu, Timotei** [668], [695]  
**Cipăianu, Gh.** 800  
**Ciurea, Ioan** 2130  
**Cizek, Eugen** 55, 1599  
**Cindroveanu, Hristu** 805  
**Cișlaru, C.** 149  
**Clivip, G. P.** 1742  
**Clopoțel, Ion** 1369  
**Cobet, Doina** 97  
**Cohen, Marcel** 150, 1743, [1904]  
**Cohuț, Cornelia** 1060  
**Coja, Ion Z.** 1094, 2097  
**Collin, J.-P.** 1744  
**Comănescu, I.** [2154]  
**Combettes, Bernard** 1745  
**Combișescu, Mariana** 994  
**Companyns, E.** 1746  
**Comșulea, Elena** 1079  
**Condeescu, N. N.** [1903]  
**Conrad, R.** 523  
**Constantin-Chiril** [818], [1953], [1955]

- Constantin, Ilie 1523  
 Constantinescu, D. 901  
 Constantinescu, Gh. 839, 1095, 1431, 2131  
 Constantinescu, Ilinea 1702  
 Constantinescu, Miron 730, [812]  
 Constantinescu, Radu 1897  
 Constantiniu, Florin 995  
 Del Conte, R. 1386  
 Fontini, Gianfranco 1747  
 Fontini, Michel 1748  
 Fonțiu, Mihai 840  
 Popceag, Dumitru 151, 755, 731, 1096, 1749, 1750, 1751  
 Popoiu, Nicolae 631  
 Ardemoy, Gérard de 278  
 Coresi [740], [750], [923], [982], [998], [1003], [1010], [1012], [1016], [1024], [1036]  
 Cornea, Paul [1013]  
 Cornyn, M. S. 2058  
 Coroiu, Constantin 1331  
 Cortez, E. 996  
 Cosma, Aurel 902  
 Cosma, Viorel 1290, [1325], [1344], [1352], [1356], [1363], [1364]  
 Cosmescu, Marin 2132  
 Cosmopol, Eleonora 1264  
 Cosson, L. 152  
 Costa, Traian, 56, 1600  
 Costamagna, Giorgio [1897]  
 Coșbuc, Gheorghe [1436]  
 Coșeriu, Eugen 1767, 1775, 1875, 2205  
 Coteanu, I. 82, 153, 478, 632, [665], 732, [829], 1387  
 Cotta, Vasile 1190  
 Courtenay, Baudouin I. A. de 459  
 Covaci, V. 485, 1898, 1899  
 Covrig-Nonea, Ion 1388  
 Crașoveanu, D. 1132, 1133, 1900  
 Crăciun, Constantin V. 524, 525, 526  
 Crăciun, Ioachim 800  
 Creangă, Ion [6], [1406], [1420]  
 Cremona, J. 1752  
 Creția, P. 1556  
 Crețu, Virginia 57  
 Cristea, Dan 1332  
 Cristea, Teodora 1128, 1753, 1754  
 Cristeseu, I. 1294  
 Cristeseu, M. 527  
 Cristureanu, A. 733, 1390, 1391, 1489, 1490, 1497, 1505  
 Crișan, Constantin 1392  
 Croce, Benedetto [422]  
 Crotmălniceanu, Ov.S. 701.  
 Cronicar 58  
 Cros, R.-C. [623]  
 Cross, E. 154  
 Cruceru, C. 1935  
 Crystal, D. 155  
 Cs. S. 156  
 Csáe, László 2005  
 Csallány, Dezső 2006  
 Cséke, Eva 2007  
 Cuciureanu, Șt. 646  
 Cuenot, Claude [1912]  
 Čulík, K. 528  
 Curticăpeanu, V. 806, 903  
 Curuz, Petre 2160
- D**
- Daicoviciu, Constantin 730, 734, 735, 736, [779], [780], [812]  
 Daicoviciu, Hadrian 730  
 Dama, Hans 1649  
 Dambe, V. 1936  
 Dan, Ilie 807, 1377, 1378, 1901, 2244  
 Dan, Mihail 1977  
 Dan, Pavel [1397]  
 Daněš, F. 157  
 Dankanits, Adam 2008  
 Dascălu, Laurenția 4, 1061  
 David, P. I. 904  
 David-Gafițanu, Doina 1393  
 Dănăilă, I. 8, 632, [665], 1291, 1292  
 Dănilă, Nicolae [1921]  
 Dănilă, Viorica 2186  
 Deică, P. 1191  
 Delattre, P. 529  
 Delavrancea, Barbu [1442]  
 Demény, Ludovic 906, [985], [1010], [1011], [1036]  
 Densusianu, Aron [911]  
 Densusianu, Ovid [655]  
 Derbyshire, W. 1937  
 Dezső, L. 158  
 Diaconescu, Ion 737  
 Diaconescu, Paula 159, 1097, 1098  
 Diaconescu, Romulus 638  
 Diaconescu, Traian S. 738, 1394  
 Diaconescu Prioteasa, Ioana 91  
 Diaconovici-Loga, Constantin 1524  
 Diaconu, Petre 739  
 Dickens, Ch. [946]  
 Dignoire, Claude 1755  
 Diller, K. C. 530  
 Dillon, M. 1650  
 Dima, Al. 1293, 2222  
 Dima-Drăgan, Corneliu 907  
 Dimitrescu, Florica 998, 1249, 1250, 1251  
 Dimitriu, C. 740, 1099  
 Dimitriu, Daniel. 2134  
 Dimov, Leonid 1525  
 Dincă, Alexandru 531, 532, 533  
 Dincă, Dorina 160  
 Dinischiotu-Popescu, I. 1601  
 Dinnen, F. P. 161  
 Dinu, Mihai 534  
 Djamo-Diaconiță, Lucia 741, 1988  
 Dobrescu, Al. 1395  
 Dobrescu, Ioan [932]  
 Dobroiu, Eugen 1557, 1602, 1756  
 Doinaș Ștefan Aug. 162, 163, 1396

- Dolgopol'skij, A. B.** 2111  
**P. Dombi, Frzsébet** 164, 165, 2009  
**Dominte, Constantin** 1100  
**Domsa, I.** 800  
**Donat, Ion** 1507  
**Doppagne, Albert** 1757  
**Doruțiu-Boilă, Emilia** 1603, 1604  
**Dosoitei** [2217]  
**Doubrovsky, Serge** 166  
**Dragomirescu, Gh. N.** [1087], 1134  
**Dragoș, Elena** 547, 1379, 2133  
**Drașoveanu, D. D.** 1101  
**Drăganu, Nicolae** [698]  
**Drimba, Lucian** 742  
**Drimba, Vladimir** [829], 1712, 1713  
**Dron, Virgiliu** 1177  
**D. S.** 999  
**Ducháček, Otto** 168  
**Duda, Gabriela** 486, 487  
**Dumbravă, L.** 1380  
**Dumistrăcel Stelian** 841  
**Dumitrașeu, Pompiliu** 1397  
**Dumitrescu, Dan** 908  
**Dumitrescu, Domnița** 1759, 2213  
**Dumitrescu, Gheorghe** 800  
**Dumitrescu, Henriette** 2161  
**Dumitrescu-Busulenga, Zoe** 59, 1000, 1398  
**Duraffour, Antonin** [1915]  
**Duridanov, I.** 2079  
**Dușescu, Dan** 2187, [2204]  
**Dușu, Alexandru** [700], [707], [709], [909]  
**Duvoisin, Marianne** [11]
- E**
- Echaide, A. M.** 1760  
**Eckert, R.** 170  
**Edroiu, Nicolae** 910  
**Edwards, P. M. H.** [1334]  
**Efrimescu, Cristina** 2162  
**Eftimie, M.** 1294  
**Eftimiu, Victor** 1526  
**Egriné, Abaffy Erszébet** [2049]  
**Elis, S.** 171  
**Eminescu, Mihai** [661], 1286, [1407], [1440],  
   [1447], [1449], [1686]  
**Enache, grămăticul** [1050]  
**Enăchescu, C.** 172  
**Enescu, Gheorghe** [506]  
**Engel, Karoly** 664  
**Engels, J.** 1761  
**Enkvist, N. E.** 173  
**E. O.** 1540  
**Ernst, Juliette** [11]  
**E.S.** 808  
**Estarellas, J.** 174  
**Euripide** [1574]  
**Eustatievici, Dimitrie** [994], [1004], [1038]  
   [1053]  
**Eustratie, Iogofătul** [955]  
**Evdošenko, A.** 175
- Evreinova, I.** 176  
**Evseev, Ametista** 177  
**Evseev, I.** 112, 1102, 1103
- F**
- Façon, Nina** 1312  
**Faiciuc, Ion** 34, 1166  
**Faiciuc, Elisabeta** 2135  
**Fanache, V.** 1001  
**Faragó, József** 1650  
**Farcaș, Domnica** 427  
**Farcaș, Ludmila** 1086  
**Farcaș, Magda** 178  
**Farray, N.** 1763  
**Fassel, Luminița** 911, 1764  
**Faur, Viorel** 809  
**Faure, G.** 1765  
**F. B.** 2231  
**Ferrell, J.** 2080  
**Fibras, J.** 179  
**Figge, Udo L.** 1766  
**Filip, Mireea** 912, [1027]  
**Filipașcu, Alexandru** 1501  
**Filipeș, J.** 180  
**Filotti, I.** 535  
**Fink, Hans** 2163  
**Fischer, I.** 5, [829], 1558, 1559, 1605, 1606,  
   1607, 1608, 2081  
**Fischer, Ladislau** 1609  
**Flämig, W.** 181  
**Fleisch, Henri** [1720]  
**Fleischer, W.** 102  
**Fleming, G. L.** 183  
**Fliflet, A. L.** 2064  
**Flint, E. H.** 184  
**Flora, Radu** 185  
**Florea, Ion** 488, 869  
**Florea, Melania** 2136  
**Florea, Rodica** [1013]  
**Florea, Viorica** 1493, 1508  
**Florea-Rariște, D.** 1333  
**Florescu, Vasile** 536, 743, [1020], [1045]  
**Fodor, Ecaterina** 186  
**Fohalle, René M.** [29]  
**Foley, J.** 187  
**Fomina, N. P.** 1652  
**Foster, Brian** [1707]  
**Fotiade, Lambru** [1572]  
**Fotino (Fotinopulos), Mihail** [1563]  
**Fradis, A.** 188  
**Francescato, G.** 189  
**Frățilă, V.** 870, 1265, 1509  
**Freis, Helmut** [1595]  
**Fries, Ch. C.** 1653  
**Frineu, C.** 744, 745, 842  
**Frineu, Nicolae** 1314  
**Frydrich, M.** 1938  
**Fugariu, Florea** 981, [987], [1029]  
**Fuhrmann, Dieter** 190

## G

- abrea, Maria** 1087, 1135, 1167, 1394, 1767  
**adzieva, N. Z.** 1714  
**aeng, Paul M.** [1918]  
**agé, Jean** [1619]  
**agyi, László** [2245]  
**ak, Vi.** 1768  
**áldi, L.** 191  
**alfy, Mózes** 2010, 2011, 2047  
**alin, I. A.** 2164  
**alperin, I. R.** 192  
**amkrelidze, T. V.** 2082  
**ammon, E.** 193  
**andolfo, A.** 194  
**anea, V.** 2232  
**ancia Yebra, V.** 195, 1769  
**ard, Roger Martin du** [1898]  
**arde, Paul** [508]  
**ardette, P.** [1915]  
**ardin, J.-C.** [632]  
**aribjan, A. S.** 2083  
**arzia, Antonio** 1560  
**asca Queirazza, G.** 1770  
**asde, D.** 2059  
**auntlett, J. O.** 196  
**autier, Hélène** [2183]  
**ălăbov, I. P.** 1547  
**ălăteanu, Georgiana** 2165  
**amuleseu, Dorin** 746, 1295  
**ăgeanu, Elena, vezi (Berea-) Găgeanu Elena**  
**antilhome, Yves** 197, 537  
**eorgesco, Valentin Al.** 1562, 1563  
**eorgescu, Constant** 1561, 1610  
**eorgescu, O.** 1335  
**eorgescu, Paul** 198  
**e. Gergely, Piroška** 2012  
**érinchausen, J.** [1705]  
**ermanus, Gyula** 2112  
**elase, Ion I.** 2160  
**eorghiu, Mărioara** 1902  
**eorghiu, Mircea** 747, 1104, 2167  
**ergariu, L.** 1266  
**erman, Haritina** 1312  
**etie, Ion** 629, 702, 748, 749, 750, 751, 753, [995]  
**hiculete, Galina** [868]  
**hidu, George I.** 1771, [1910], 2195  
**hins-Mexas, D.** [1616]  
**hiță, Florea** 913  
**ignac, F. T.** 2078  
**ill, H. S.** 2068  
**insburg, Seymour** [615]  
**inzburg, R.** 200  
**iosu, Ștefan** 752, 1400  
**iurescu, Anca** 1772, 1773, 2233  
**iurescu, Constantin C.** 753, 1002  
**iurgiu, Felicia** 1401  
**jaari, J.** [1989]  
**jadkij, A. V.** 201, [617]  
**jaser, R.** 202  
**Goga, Ecaterina** 489, 648, 1129, 1774, 1903  
**Goldenberg, Yves** 1715  
**Goldman-Eisler, Frieda** [487]  
**Golopenția-Ereteseu, Sanda** 60, 203, 538, 633, 1078, [1174]  
**Goloskov, V.** 2206  
**Golu, Mihai** 1192  
**Gonon, M.** [1915]  
**Goodman, J. S.** 204  
**Goralčieová, Ala** [616]  
**Gorăscu, Adriana** 1336  
**Gorelov, V. I.** 205  
**G. R.** 2246  
**Grad, A.** 206  
**Graur, Al.** [2], 82, 207, 634, 635, 636, [654], [656], [657], 665, 754, [1003], [1004], 1136, 1193, 1194, 1252, 1267, 1268, 1269, 1296, 1337, 1338, 1402, [1441], 1491, 1527, 1541, 1542, 1543, 1775, 1776, 1904, 1905, 1906, 2222, 2234, [2241], [2242], [2247], [2248], [2252], [2254], [2255], 2257  
**Grădinaru, Alexandrina,** 1105  
**Grădinaru, V.** 2153  
**Grecescu, Const.** 1023  
**Greco, Doina** [1326], [1360]  
**Greco, Victor V.** 666, 667, 668, 755, 756, 845  
**Green, M.** 303, 383, 1777  
**Gregorian, Mihail** 844, 846  
**De Grève, M.** 210  
**Grigoraș, M.** 35  
**Grigoraș, N.** 810, 811, 914  
**Grigore, Marin** 1339  
**Grigorecu, Gh.** 1340  
**Grimal, P.** [1629]  
**Gritsenko, A.** 1778  
**Van Groningen, B. A.** [1618]  
**Grootaers, W. A.** 1996  
**Grosse, R.** 211, 212  
**Grossmann, Maria** 1907  
**Grosu, Mircea** 995  
**Gr. P.** 1195  
**Gruță, C.** 1137, 1138, 1169  
**Grummond, Will W. de** [11]  
**Grundt, L. O.** 1779  
**Gsell, Simonne** 1780, 1880  
**Guberina, Petar** 213  
**Guerra, E. L.** 2160  
**Guilbert, L.** 1781  
**Guillaume, Gustave** [119]  
**Guillermou, Alain** 230, [2209]  
**Guiraud, Pierre** [485], [508], [1901], [1905]  
**Guția, I.** 214  
**Guțu, Olimpia** 1939  
**Guțu Romalo, Valeria** 1106, [1127], 1196, [1921]  
**Cs. Gyimesi, Éva** 2013

## H

- Hajičiková, Eva** 594, [616]  
**Haldner, Ana Maria** 26

- Halkin, François** [1615]  
**Halle, M.** 215  
**Hallegouarc'h, J.** 1564  
**Hannaford, R. L.** 539  
**Hanzeli, V. E.** 2056  
**Harder, K. B.** 1655  
**Harmatta, J.** [1634]  
**Harper, K. E.** 540  
**Harris, R.** 216  
**Hart, J.** 255  
**Hartung, W.** 541  
**Hasan, Finuța** 715, 1259  
**Hașdeu, B. P.** 1270, [1333]. [1760]  
**Hass, W. A.** 462  
**Hasselbrink, G.** 2065  
**Haș, Gh.** 2203  
**Hatcher, A. G.** 1782  
**Hatet, Paul** [1909]  
**Haudricourt, A. G.** 217, 218, 1326  
**Hays, D. G.** 219  
**Hazy, Ștefan** 1139  
**Hecht-Kroes, B. M.** 542  
**Heidolph, K. E.** 220  
**Heinrichs, H. M.** 1656  
**Heliade-Rădulescu, Ion** [911]  
**Helmut, Hans** [1609]  
**Helmut, Lüdike** [1922]  
**Henry, Antonin-Marie** [1355]  
**Henschel, Bernhard** 1783  
**Herb, Ingrid** [11]  
**Heringer, H. J.** 221  
**Herman, J.** 1784  
**Hîneu, Radu** 2098  
**Hlavsa, Z.** 222  
**Hoabă, Ion** 739  
**Hoàng, Phê** 223  
**Hodiș, Viorel** 1140, 1141, 1403  
**Hoffman, L.** 225  
**Holálek, K.** 226  
**Hollinger, Rudolf** 1657  
**Homer** [1436]. [1586]  
**Homorodean, M.** 1510  
**Hong Gi Moon** 1995  
**Honterus, J.** [948]  
**Hořejši, Vl.** 1785, 2084  
**Hornung, W.** 1940  
**Hortbatsch, O.** 1941  
**Hortváth, Istvan** 2014  
**Höfler, Manfred** 224  
**Hreapcă, Doina** 27  
**Hristea, Theodor** 1253  
**Hristodol, Gheorghe** 800  
**H. S.** 2099  
**H. St.** 1703  
**Huart, Pierre** [1597]  
**Hubschmid, J.** 227  
**Hulban, Horia** 1658  
**Humboldt, Wilhelm von** [296]  
**Huttmann, Arnold** 889, [984], [1035]  
**Hübner, W.** 228
- I**
- Iacob, Eugen** 229, 1239  
**Iancu, Anca** 98  
**Iancu, Gheorghe** 800  
**Iancu, T.** 2137  
**Iancu, Victor** 757, 847  
**Iarovici, Edith** 1659, 1660, 1661, 2188, 2189  
**Ibrăileanu, G.** [2207]  
**Igiroșanu, I.** 230  
**Ignat, G.** 1005  
**Ignat, Nestor** 231, 232  
**Ignatius, M. A.** [28]  
**Ikegami, Y.** 233  
**Ilie, Remus** 1006, 1007  
**Iliescu, Ion** 1197  
**Iliescu, Maria** 234, [829], 1786, 1787, 1788, 1789, [1921], 2258  
**Iliescu, Sanda** 2187, [2204]  
**Iliescu, Vladimir** 1565, 1566  
**Iltu, Stancu** [1013]  
**Il'jašenko, T.** 235, 236  
**I. M.** 1466  
**Îndrea, Alexandru** 1404  
**Ionașeu, Al.** 237, 1107  
**Ioneseu, Anca Irina** 1942  
**Ioneseu, Dimitrie Gh.** 915, [1049]  
**Ioneseu, I.** 1008, 1009, 1010, 1011, 1198  
**Ioneseu, L.** 543  
**Ioneseu, Rica** 1405  
**Ioneseu-Ruxăndoiu, Liliana** 848, 849  
**Ionică, I.** 850, 866, [869], 871  
**Ionică, Nyl Al.** 1341  
**Iordache, Roxana** 1567  
**Jordan, Iorgu** 6, 61, 81, [646], 669, [697], [701], [703], [704], [706], [708], [711], [712], [713], [1127], 1199, 1254, 1255, 1406, 1790, [1908], [1921], [1925], 2207, [2210]  
**Jordanes** [1567]  
**Jordănescu, Aurel** 2100  
**Jordănescu, M.** 2169  
**Jorgovici, Paul** 637  
**Jorgulescu, M.** 1342, 1343  
**Jirmia, D.** 491, 612, 670, 1108, 1407, 1408, 1409, 1466, 1467, 1468, 1469, 1470, 1871  
**Isac, Dumitru** 1240  
**Isbășescu, Cristina** 1791  
**Isbășescu, M.** [829]  
**Isenberg, Horst** [1919]  
**Ising, E.** 238  
**Istrate, Gavril** 671, 672, 673, 758, 851, 916, 1200, 1370, 1380, 1381, 1400, 1414, 1415, 1908  
**Istrati, Panait** [1405]  
**Itkonen, E.** 239  
**Iuvenal** 1599  
**Ivanov, Andrei** 1943  
**Ivanovici, Victor** 240  
**Ivașcu, George** [821]



- ănescu, Gh. 2141, 242, 243, 244, 402, 638,  
 759, 1271, 1272, 1471, 1792  
 ăc, P. 245, 544  
 ărașu, Antim [900], [907]  
 ăiński, Tadeusz [497]  
 ai, H. 1997  
 acobson, Harry [1898]  
 acquier, Henri 247, 248, 1568, 2085  
 akó, Sigismund 917, 918  
 akobson, R. [490]  
 ăitézek, József [497]  
 ăitsek, Jenő 2015  
 areeva, V. N. 249  
 arnie, Ioan Urban [690]  
 arsem, W. [497]  
 arbert, Jean Marcell 1603  
 azayery, M. A. 2086  
 anrenaud, Alfred [1902]  
 ansen, Martin Kloster [502]  
 aga, Caius T. 1793  
 alko, F. T. 250  
 alcovici, Mireo 1295  
 alja, Ath. 251  
 ally, André 1793  
 ally, Hubert 230  
 ally, Robert [1627]  
 ordáki, L. 800  
 osselson H. H. 1944  
 ulland, Alphonse [28], [1334]  
 ulland, Iléana [1334]  
 uravlev, V.N. 252  
 urca, Maria 545
- K**
- kade, O. 546, 2114  
 kalik, Angelica  
 kaper, W. 253  
 kara, I. 919  
 karolak, S. 254  
 karsay, Erzsébet 2016  
 karulin, J. 1796  
 kasten, Helmut [1626]  
 katanides, A. 1569, 1591  
 katsnelson, S. D. 547  
 kan Katwijk, A. 255  
 kaufman, S. 256  
 kaul, Guillermo 1594  
 kay, M. 257  
 kay, Paul [492]  
 keintzel-Schön, Fritz, 1662, 1663  
 kelemen, Béla 258, 259, 855, 1012, 1201,  
 2048, 2248, 2249  
 kelp, Helmut 1704  
 kerekes, György 674  
 kerényi, Karoly 1570  
 khlébnikova, I. B. 548  
 kiefer, F. 260  
 kíparsky, C. 549  
 kíparsky, V. 261  
 király, Francise 760, 761  
 kirileanu, G. T. [1027]  
 kis, Emese 550, 1079, 1141, 1797  
 kisch, Ruth 1705  
 klaster-Ungureanu, Grete 1664  
 klein, Horst 1798  
 klein, S. 551  
 klein, Samuel 762, 1080, 1297  
 klimas, H. 1945  
 klotz, Alfred [1626]  
 knisbacher, J. M. 1946  
 knittlova, Dagmar 1799  
 knobloch, J. 2087  
 koek, W. A. 262  
 kock, J. 1800  
 koefoed, O. 552  
 koenig, F. 263  
 kogălniceanu, M. [978], [1579]  
 kohler, K. 1665  
 kohh, Ioan 2170  
 koll, H. -G. 264  
 kopezyńska, Z. 1947  
 kordi, H. 1801  
 korn, D. 1948  
 korolenko, I. 1802  
 kósa, Ferenk 2049  
 kosehmieder, Erwin [505]  
 kostallari, A. [1993]  
 kraus, Walther [1614]  
 kravar, M. 265  
 krenn, Herwig 266  
 kriares, E. [1612]  
 krishnamurti, B. 144  
 krupa, Viktor 192  
 kubińska, Jawiga [1625]  
 kukharenko, V. 267  
 kumaniecki, Kazimír 1571, 1594, [1597]  
 kumanov, M. A. 268  
 kunin, A. V. 269  
 kunze, J. 553
- L**
- ladd, Ch. A. 270  
 lafon, R. 1994  
 la Fontaine [1416]  
 lago Alonso, Julio 1804  
 lambert, W. 1877  
 lamíquiz, V. 1805  
 lammert, Erich 1666  
 lang E. 554  
 lang, Richard 271  
 langendoen, D. T. 1667  
 langleben, M. M. 272  
 langlois, Pierre [11]  
 lapouge, Gilles 273  
 larochette, J. 555  
 lascu, Viorica 1806  
 laurian, August Treboniu [689], [694], [702]  
 lavrentie [925], [936], [1009], [1011], [1051]  
 lawrence, T. Z. 1668

- Lazăr, Dumitru 1013  
 Lazăr, Nicolae, 1298, [1341]  
 Lăzărescu, Gheorghe 274, 1312  
 Lăzărescu Paul [868], 1202  
 Lăzărescu, Radu 1611  
 Lăzărescu, Vasile 1299  
 Lăudat, I. D. [810], [826]  
 Lebrun, Y. 275,  
 Lees, R. B. 1669  
 Leglay, Marcel [1619]  
 Legrand, E. [1616]  
 Le Hir, Yves [1899]  
 Lehiste, I. 556  
 Lehmann, W. P. 557  
 Lenin, Vladimir Ilieci [186]  
 Leone, Petrus Aloisus M. [1613]  
 Leonte, Liviu 1203  
 Leopardi, Giacomo [717]  
 Lepšci, Giulio C. [428]  
 Lepskaja, N. I. 277  
 Levin, S. 279  
 Levişchi, Leon D. 1300, 1670, 2190, 2191.  
 Levy, F. [623]  
 Lewicka, H. 1741, 1807  
 Liberalis, Antoninus [1600]  
 Lința, Elena 763  
 Lisker, L. 514,  
 Litkin, Vaszilii 2115  
 Livescu, Jean 1669, 2171, 2192  
 Ljungstedt-Crona, E. 1808  
 L. N. 62  
 Lobeiuc, Ioan V.  
 Loeke, John [429], [430]  
 Loghin, Georgeta 1416  
 Lombard, Alf. [2244]  
 Lomtev, T. P. 280  
 Londe, D. L. 1678  
 Lope Blanch, J. M. 1809, [1907], [1917]  
 Lopez Fernandez, M. Luisa 1310  
 Lord, R. 281  
 Lorient, R. 1811  
 Losonezi, Gyula 1494  
 Loşonji, D. 95  
 Lotman, I. M. 282, [500]  
 Loucki, Cr. 613  
 Lovin, M. 1294  
 Lozanu, Constantin 1301  
 Lőrinczi, Reka 2017  
 Löttsch, R. 1949  
 Lueţta, Yvonne 283  
 Ludskanov, A. 558  
 Luht, L. 1812  
 Lungu, Traian 730  
 Lupus, Rutilius [1628]
- M**
- Macarie [908], [961], [1008]  
 Macarie, Liliana [829], [1921]  
 Mačavariani, G. I. 284  
 Mackey, W. F. 285  
 Macovei, Z. 920, 1909, [2154], 2235  
 Macrea Dimitrie 7, 99, 286, 639, 640, 641,  
 [647], [651], [652], 675, 676, 677, 764,  
 765, 766, 767, 768, 769, 770, 771, 1062,  
 1063, 1204, 1205, 1492, 1511, 1528, 1529,  
 2101, 2208, 2209  
 Magyari, Lajos 2250  
 Magyarodi, Maria 1142  
 Mahnken, I. 1950  
 Mai, E. 1951  
 Maior, L. 813  
 Maior, Petru [660], [671], [676], [683],  
 [685], [688], 772, 773, 921  
 Maioreseu, Titu [692]  
 Maioreseu, Toma George 1594  
 Maissen, Augustin 1813  
 Majtinskaja, K. [504],  
 Makarov, Vl. V. 1814  
 Makkai, A. 1671  
 Malapert, L. [1915]  
 Maliţa, Mircea 63, 2117  
 Maliţa, Tatiana [2183], [2184]  
 Mamut, Enver 1716  
 Maneaş, (-Zamfir), Mihaela 287, 288, 1417,  
 1418  
 Mańczak, Witold 289, 1815  
 Maneca, Constant 64, 642, 774, 1186, 1194,  
 1816, [1921], 2259  
 Manessy-Guitton, J. 2069, 2117  
 Manolache, Teodor N. 1014, 2210, 2211  
 Manolescu, Nicolae 614  
 Manoliu (-Manea), Maria 290, 494, 559,  
 649, 1110, [1128], [1129], 1817, 1818,  
 1819, [1921]  
 Manoussacas, M. I. [1598]  
 Manu, Emil 1344, 1472, 2102  
 Mareea, Pompiliu 1473  
 Mareu, Maria 495, 1820, 1910, 2235  
 Mareus, Solomon 197, 291, 292, 475, [506],  
 560, 561, 562, 563, 564, [610], [611], [612],  
 [614], 515, 616, 617, [618], [619], [620],  
 [621], [622], [624], [625], [627], [628],  
 1111, 1419  
 Mares, Alexandru 923, 924, 925, 926, [998],  
 [1003], [1016], [1047]  
 Mareş, L. 1206, 1302  
 Mareş, Liliana 2187, [2204]  
 Marian, Iulia 2113  
 Marica, George Em. 927  
 Marin, Maria 852  
 Marinescu, Bogdan 496  
 Marinescu, Gabriela 2139  
 Marinescu-Himu, Maria 1572, 1573  
 Marino, Adrian 1345  
 Markev, Th. L. 1672  
 Mermeliuc, Dumitru 1574  
 Marshal, J. C. 293  
 Marta, Mihai 1169  
 Martin, H. [1705]  
 Martin, S. L. 1673  
 Marinnet, André [28], 294

- Márton, Gyula** 295, 2018, 2019, 2020, 2021, [2053], 2251  
**Marzullo, Benedetto** [1618]  
**Marzys, Z.** 1821  
**Mastrelli, C. A.** 2088  
**Massim, I. C.** [694]  
**Matache, Liliانا** 1674  
**Maşek, Victor** 618, 1207  
**Mateescu, Constanța** 866  
**Mater, E.** 565  
**Máthé, Jakab** 566, 567, 593  
**Máthé, János** 2022  
**Mattoso-Camara Jr., J.** 296  
**Maurer, Ion Gheorghe** 65, 66  
**Maurieiu** [1611]  
**Maxi, Liana** 635  
**Maxim, M.** 800  
**Mayenova, M. -R.** 1947  
**Mazilu, Dan Horia** 775, 1346, 1983  
**Mazzola, Michael Lee** 1822  
**Mărdărescu, Maria** 4, 497, 1064  
**Mării, Ion** 650, 855, 875, 876, 1273 1347  
**Măruşca, Nicolae** 853  
**Mărza, Iacob** 1081  
**M. B.** 703  
**McLuhan, Marshall** 297  
**Meier, G. F.** 276, 298,  
**Mečuk, I. A.** [617]  
**Méhusz, József** 299  
**Mejnicuk, A. S.** 300  
**Menandru** [1610]  
**Mendoza, Fray Iñigo de** [1848]  
**Menéndez Pidal, Ramon** [2261], [2264]  
**Metea, Alexandru** 1420  
**Metea, Octavian** 2236  
**Metodie** [1955]  
**M. G.** 2236  
**Michalowski, K.** [1625]  
**Michăescu, Radu** 1421, 2238  
**Michel, Alain** 1594  
**Miclău, P.** 294, 302, 303  
**Micu, D.** 651  
**Micu, Emil** 928  
**Micu, Eugen** 704  
**Micu, Ioan** 678  
**Mihail, Paul** 929, 1015  
**Mihail, Zamfira** 1016  
**Mihalache, I.** 1422  
**Mihalăi, D. E.** 1952  
**Mihalyi, M.** 568  
**Mihăescu, H.** 814, 815, [823], [829], 1348, 1474, 1551, [1611], 1612, 1613, 1911, 1990, 1991, 1992, 2088, 2103  
**Mihăescu-Boroianu, Sanda** 1303  
**Mihällä, G.** 652, 653, 654, 705, [732], 776, 816, 888, 930, /990/, /992/, [1000], [1006], [1019], [1026], [1028], 1274, 1275, 1953, 1954, 1955, 2252  
**Mihăilă-Seărlătoiu, Elena** 777  
**Mihăilescu, L.** 304  
**Mihăilescu-Urechia, Venera** 1082  
**Mihordea, V.** 1017  
**Mikó, Fr.** 371  
**Mikó, Imre** 306  
**Mikó, M.** 320  
**Milaş, C.** 1112  
**Milicescu, Emilia** 1423  
**Minn, E. K.** 2066  
**Mioe, Damasehin** 980, [989], [995], [1005],  
**Mirambel, André** 1575, [1631]  
**Mircea, Ion-Radu** 818  
**Mircu, Marius** 1475  
**Mireseu, Virgil U.** 1241  
**Miroiu, Mihai** 1675  
**Mironovici, R.** 819  
**Misra, V. N.** 2070  
**Mişan, A.** 1113  
**Mitrănescu, Liviu** 307  
**Mitu, Mihai** 679  
**Mizutani, S.** 308  
**Mirza, Clement** 309, 820  
**Mladoveanu, Despina** 1312  
**M. N. R.** 619  
**Mocanu, Nicolae** 34, 504, [1074]  
**Mohrmann, Christine** [1608]  
**Moisil, Florica** 888, [990], [1000], /1028/  
**Moisil, Gr. C.** 67, 310, 620, 1424, 2118  
**Moldovan, Teofil** 967  
**Moldoveanu, Bălaşu** 2089, [2097], [2098], [2099], [2101], [2102], [2104]  
**Moldoveanu, Dragoş** 1425, 1512  
**Moldoveanu, Iordache** 2089, [2097], [2098], [2099], [2101], [2102], [2103],  
**Moldoveanu, Iulia** 1280  
**Molin, Virgil** 931, [1054]  
**Mollova, M.** 1956  
**Monge, Felix** 1824  
**Monorai, Ioan** [684]  
**Moraru, Titus** 1018  
**Morărescu, Elvira** 2140, [2153]  
**Morărescu, Simion** 2140, [2153]  
**Moreau, M. -L.** 1825  
**Moretti, Luigi** [1624]  
**Morier, H.** 311  
**Mossakowski, Jerzy** [497]  
**Motseh, W.** 312  
**Moulton, W. G.** 313  
**Moyné, J. A.** 569  
**Mózes, Huba** 664  
**Möslér, Nora** 2177  
**Mrázek, R.** 1957  
**Muljačić, Žarko** [483], [1551], 1826  
**Muller, Charles** 1827  
**Munteanu, George** 932, [1013], [1014]  
**Munteanu, Georgeta** 2141, 2142  
**Munteanu, Romul** 314, 680, 981, 2212  
**Munteanu, Ştefan** 778, 1426, 1427, 1544, 1848, 2260  
**Murádin, László** 2023, 2050  
**Murariu, Partenie** 1019, 1020  
**Murav'eva, V. N.** 1958  
**Murgu, Eftimie** [691]  
**Murgu, George** 1443  
**Murzin, L.** 570

Muza, M. 1829  
 Muster, Dumitru 1208, 1349  
 Müller-Ott, D. 1959

## N

Nadin, Mihai 621  
 Naevius, Cn. [1605]  
 Naghiu, Iosif 1022  
 Nagy, B. 681  
 Nagy, Jenő 2024, 2025  
 Nagy, Kálmán 2026, 2027, 2028  
 J. Nagy, Maria 2029, 2030, 2031  
 Naht, Martin 1350  
 Nandriș, O. 315  
 Nasta, M. 58, 571, 1614  
 Naum, Teodor [1453]  
 Naumann, H. 572  
 Navarre, Marguerite de [1899]  
 Naylor, K. E. Jr. 1960  
 Năsturel, Petre Ș. 1615  
 Neaga, Nicolae 933, 1351  
 Neagoie, Victorela 1210  
 Neagu, Fănuș 1530  
 Neamțu, Dragoș Sebastian 1023  
 Neamțu, Gelu 800  
 Neamțu, G. G. 1114, 1115  
 Nebeský, Ladislav 573, 616  
 Neculce, Ion [974], [988], [1015], [1050]  
 Nedelcu, Maria 2261  
 Nedelescu, Ion 2104  
 Nedjalikov, V. P. 316  
 Negoescu-Bodor, V. 317  
 Negomireanu, Doina 498  
 Negrici, Eugen 1429, 1430, 2239  
 Neiescu, Ileana [1360], 1513  
 Neiescu, P. 854, [870], [1326]  
 Neira Martinez, Jesús 1830  
 Nemser, William 318  
 Nestorescu, Virgil 884, 885, 1276, 1961  
 Nestorescu-Bălcești, Horia 1498  
 Netea, Vasile, 682, 689, [702], 1676  
 Nevelsky, P. B. 574  
 Newmark, L. 320  
 Nickel, G. 1677  
 Nicoară, Moise 1578  
 Nicola, Ion 934, 935  
 Nicolae, Ștefan 1531  
 Nicolau, Radu 282  
 Nicolescu, Aurel [1087], 1143, [1162], [1163], [1169], [1173], [1178]  
 Nicolescu, Alexandru 706, [1127], 1831, [1921]  
 Nicolescu, Ionuț 1352  
 Nikitin, V. M. 1962  
 Nilson, Elsa [1165], [1166]  
 Nistor, Corneliu 36  
 Nistor, Eliza 575  
 Nistor, M. 2207

Nișu, Radu 1277  
 Noica, Constantin 1211, 1212, [1232], [1233], [1235], [1236], [1237], [1238], [1239], [1240], [1241], [1242], [1243], [1244], [1245], [1247], 1576  
 Noizet, G. 321  
 Novae, Alexandrina 322  
 Novae, Alexandru 1116  
 Novăceanu, Darie 1428  
 Noviceiov, E. 323, 2173  
 N. P. 999  
 Nussbächer, Gernot 936, 937, [1009], [1051]  
 Nufă, Ion 1499

## O

Obreja, Al. 1514  
 Ocampo Marin, J. 1832  
 Oláh, Ferenk 2032  
 Oláh, Tibor 683  
 Olahul, Nicolae [904]  
 Olaru, Filimirian 938  
 Oli, G. C. 1833  
 Oliva, K. 576  
 Olney, J. 1678  
 Olszak, Waclaw [497]  
 Olteanu, C. 2143  
 Olteanu, Pandeale 940, 941, 1144, 1963  
 Olteanu, Valentin 2144  
 Ondruș, Ș. 324  
 O'Neil, W. A. 1679  
 Onofrei, Neonila [986], [1042]  
 Onu, Liviu 325, 942, [1052], 1431  
 Oprea, Ion 730  
 Oprică, Octavian 57  
 Orman, Gabriel 326, 1834  
 Oros, M. 1515  
 Oros, Valeriu 2154  
 Orr, John [1925]  
 Otero, C. P. 1835, 1836  
 Oțetea, Andrei 980, [989], [995]

## P

Pache, D. 327  
 Padučeva, E. V. 577  
 Palermo, J. 1837  
 Pall, Francisc 980, [989], [995]  
 Panaitescu, P. P. [743], [802], [804], [811], [819], [827]  
 Panaitescu, Val. 1432  
 Pană, Ruxandra 1213  
 Pană-Dindelegan, Gabriela 1117, 1145, 1170  
 Pandey, I. 2071  
 Pandovici, Dimitrie [1021]  
 Pann, Anton [729]  
 Panțiru, M. L984  
 Panzer, Baldur 1680  
 Pap, Fr. [1021]

- apacostea, Șerban 779, 780  
 apacostea-Danielopolu, Cornelia 1616  
 apathomopoulos, Manolis [1600]  
 apu-Ilarion, Alexandru [667]  
 app, Enea 943, 944  
 app, F. 328  
 apu, Edgar 329, 945, 1353  
 arlangelli, Oronzo [2258], [2259]  
 ascadi, Ion 330, 331, 1214  
 ascu, Al. 835, 1433  
 ascu, Ștefan 730, 800, [812]  
 ascu-Teodor, Mariana 800  
 asaliu, Iulian 332  
 asl, Zana. 707, 821, 1024, 1381  
 asls, John P. 1964  
 asze, I. V. [1952]  
 asvel, Lucia 946, 2181  
 avlovski, Eugen 100  
 avuraru, M. 1025, 1026  
 avurariu, N. 1476  
 avtineanu, Viorel 333, 1354  
 avrar, G. 1027  
 avrășeanu, Traian 1434  
 avrut, I. 334, 855, 1119, [1493], [1494],  
 [1495], 1516, 2262  
 avrlog, Hortensia 1706  
 avru, N. D. 1215  
 avru, B. 1381  
 avroto Da Fonseca, Ev. 1838, 1998  
 avrotek, János 2033, 2034  
 avruzi, H. 335  
 avrival, W. K. 336  
 avrebejnos, V. I. 337  
 avrrot, J. 338  
 avrussi, Carlo 1312  
 avrvain, Iosif 648, 685, 947, [991]  
 avrvkanov, Ivan 1549  
 avrvoty, J. S. 339  
 avrvrescu, Nicolae 1435  
 avrvrescu, Valeria 2174  
 avrvrie, Aron 730  
 avrvrovici, Emil 82, 782, 855, [867], [871],  
 [1493], [1494], [1495], [2262]  
 avrvtru, L. 2193  
 avrvtaum, H. -G. [1619]  
 avrvlipp, Maja 948  
 avrvlippide Al. 1532  
 avrvlippide, Alexandru, [658], [670], [697],  
 [701], [703], [704], [706] [708], [711],  
 [712], [713], '48, 1371  
 avrvtkowski, A. 1577, 1578  
 avrvthevin, C. 321, 327  
 avrvt. L. D. 1355  
 avrvtoret-Antoniou, Ana 2194  
 avrvtreanu, Florin 686  
 avrvtreanu, Rodica 499  
 avrvtgree, David [1630]  
 avrvtintile, Constantin 1216  
 avrvtippidi, Andrei 1579  
 avrvtippidi, D. M. 11, 92, 1580, 1581, 1617, 1618,  
 1619, 1620, 1621, 1622, 1623, 1624, 1625  
 avrvtira, Al. 687, 688, 783, [805], 949, 1028,  
 1533  
 avrvtisini, V. 340  
 avrvtisoschi, Valeriu 2195  
 avrvtistrui, Chiril 950  
 avrvtinzaru, T. G. 1217  
 avrvtirlog, Maria 1436  
 avrvtirnuță, Gh. 781  
 avrvtpleasant, Michele [1706]  
 avrvtplaton, Atanasie 951  
 avrvtpliniiu cel Bătrîn [1607]  
 avrvtploumidis, G. S. [1616]  
 avrvtpoalelungi, Gh. 1477  
 avrvtpocheptosov, G. G. 341  
 avrvtpodvoll, S. 1948  
 avrvtpoghire, Cicerone [669], 1594, 2090  
 avrvtpohl, J. 342  
 avrvtpolomé, R. 1681  
 avrvtpolovina, P. 343  
 avrvtpop, Gheorghe 856, 2263  
 avrvtpop, Grigore Traian 1242  
 avrvtpop, Lia 2175  
 avrvtpop, Mihai 282, 1218  
 avrvtpop, Vasile Gh. [920]  
 avrvtpopa, Atanasie 952, 953, [1037], [1048]  
 avrvtpopa, Cornel [506]  
 avrvtpopa, Eleonora 8  
 avrvtpopa, Mariana 1682, 1707  
 avrvtpopa, Mircea 708, 1029  
 avrvtpopa, Pătru [1037], [1048]  
 avrvtpopa-Tomescu, Teodora 344  
 avrvtpopelâr, Inge 1839  
 avrvtpopeseu, David 2196  
 avrvtpopeseu, Emil 578, 579, 1582  
 avrvtpopeseu, Ion 655, 656, 2145, 2146  
 avrvtpopeseu, Nic. 1256, 1683  
 avrvtpopeseu, O. 1912  
 avrvtpopeseu, Radu Sp. 721, 742, 822, 823, 857,  
 858, 859, 877, [1023], 1119, 1120  
 avrvtpopeseu, Rodica 1146  
 avrvtpopeseu, Sebastiană [829], 1626  
 avrvtpopeseu, Ștefania 1147, 2147  
 avrvtpopeseu, Teodor 110  
 avrvtpopeseu-Marin, Magdalena 2, 1248, 1437,  
 1478  
 avrvtpopeseu Teiușan, Ilie 689, [703]  
 avrvtpopov, K. P. 1965  
 avrvtpopovici, Iosif [7], [675]  
 avrvtpopp, Vasile [682]  
 avrvtporșeanu, Alexandru 730  
 avrvtposehl, Victor 1571  
 avrvtpottier, B. 345, 1840  
 avrvtpound, Ezra 346, 347  
 avrvtpreda, I. 1300  
 avrvtpredescu, Lucia 954, 955, [1053]  
 avrvtprodan, D. 956, 980, [989], [995]  
 avrvtprodromos, Theodoros [1633]  
 avrvtprotase, Maria 685  
 avrvtpszczolowska, L. 348  
 avrvtpuhvel, J. 2091  
 avrvtpurdela, Maria-Luiza 860  
 avrvtpușcariu, Sextil [677], [699]

Puşcălu-Iorga, Emilia 1438  
 Putschke, W. 580

## Q

Quirk, Randolph 1702 bis  
 Quittner, M. 349

## R

Radermacher, Ludwig [1614]  
 Radu, L. 1294  
 Radu, Nicolae 2148  
 Raduly, Janos 2035  
 Raffler Engel, V. von 350  
 Rafroidi, Patrick [1706]  
 Raicu, Lucian 622  
 Raischi, Constantin 581, 582  
 Ralea, Catinea 297  
 Rask, Rasmus [336]  
 Razachevici, C. 1219  
 Răcariu, Grigore 1439  
 Răduică, Georgeta [986], [1042]  
 Rădulescu, Daniela [1921]  
 Rădulescu, Gh. 1440  
 Rădulescu, Maria 1441  
 Rădulescu, Ştefan 2149  
 Răutu, Anca 500  
 Rebreanu, Liviu [1415]  
 Reeds, J. A. 583  
 Regula, M. 1841, 1842  
 Reguş, Corneliu 1966, 1967  
 Reiff, D. G. 351  
 Reiners, Ludwig [1708]  
 Reinheimer-Ripeanu, Sanda 69, 81, 1843,  
 1844, 1913, 1914, 1915, [1921]  
 Rensch, K. H. 352  
 Repina, T. A. [1086]  
 Rey, Alain [510], 1845  
 Rey-Debove, J. 353  
 Richter, Gisela 1685  
 Rizescu, I. 1278, 1686  
 Robeiu, I. 784, 1279, 1968  
 Robert, Louis [1620]  
 Robinson, J. J. 584  
 Robu, Cornel 1916  
 Robu, Vladimir 1065, 1121, 1148  
 Rocerie-Alexandrescu, Alexandra 354, 355, 501,  
 502, 1066, 1454, 1847  
 Roedel, M. 585  
 Rodón, E. 356  
 Rodriguez Puértolas, J. 1848  
 Roeming, R. F. 357  
 Roesler, Robert [712]  
 Rohls, Gherhard [496], 1849  
 Rohrer, Cristian 1850  
 Roja, Gheorghe Constantin 644  
 Rolfe, O. W. [28]  
 Roman, E. 575, 623

Roman, I. 957  
 Roman, Victoria 958, 959  
 Rosén, H. B. 1583  
 Rosetti, Al. 81, 358, 586, 785, 786, [789],  
 861, [897], 1122, 1280, 1533, [1534], 1550,  
 [2243], [2253]  
 Rosinger, Elemér 587  
 Ross, J. R. 588  
 Rossi, M. 359  
 Roşianu, Nicolae 360  
 Rouault, J. 361  
 Rouillard, Philippe [1355]  
 Rög, József 2004  
 Rudeanu, Constantin 1030  
 Ruggieri, Ruggero M. 1851  
 Ružička, J. 362  
 Ruplin, F. A. 2072  
 Rus, T. 590  
 Russo, Alecu [678], [1403], [1439], [2118],  
 [2240]  
 Russel, Bertrand [2265]  
 Russu, I. I. [785], 787, 789, [801], [807],  
 [824], [830], [832], [1552], 1584, 2092,  
 [2100], [2103], [2105]  
 Rusu, Eugen 2119  
 Rusu, Gr. 788, 862, 1067, [1326], [1360]  
 Rusu, Valeriu 70, 364, 365, 863, 866, [869]  
 Ruwet, Nicolas [490]  
 Růžička, R. 362, 589  
 Růke-Dravina, V. 363, 2126  
 Ryan, J. S. 1687

## S

Sabanéeva, M. 1853  
 Sadoveanu Mihail [1412], [1413], [1450]  
 Saharnyj, L. V. 366  
 Sakari, Aimo 1854  
 Sala, Marius 82, 367, [808], [822], [828],  
 [829], 1855, 1856, 1917, [1921]  
 Salade, Dumitru 1220  
 Salapina, Galina 1682  
 Saltarelli, Mario 368, 1857  
 Salvador, G. 2213  
 Sammet, Jean E. [626]  
 Sanie, Silviu 1585  
 Sánta-Braun, R. vezi Braun (-Santa), R.  
 Sapir, Edward [296]  
 Saramandu, Nicolae 824, [868], 878, 878  
 Saraş, Marcel 1304, 2194, 2197  
 Sava, I. 1355  
 Savié, M. 369  
 Savin, Emilia 2192  
 Saussure, Ferdinand de [129], [168]  
 Sădeanu, Florenţa 1858, [1921]  
 Săhleanu, Victor 591  
 Săndulescu, Al. 1442  
 Săndulescu, C. 1300, 1586, 1627  
 Săteanu, Cornel 1149, 1171  
 Săveanu, Simion 2092

- Sângeorzan, Zaharia** 1357  
**Șârcea, George** 1358  
**Șehane, S. A.** 370  
**Șeharnhorst, J.** 371  
**Scherer, P.** 1688  
**Șchian, Octavian** 960, [1007], [1025], [1030]  
**Șchilling, I.** 372  
**Șchmidt, J.** 373  
**Șchmitt, L. E.** 211, 352  
**Șchmitt-Jensen, J.** 1859  
**Șchogt, H. G.** 374  
**Șchveiger, Paul** 147, 375, 592, 593  
**Șchwanzner, V.** 376  
**Șchwartz, J. R.** 600  
**Șchwartz, Liana** 624  
**Școvel, Th.** 2060  
**Șcirtu, Vasile** 1860  
**Șcibeek, Th. A.** [486]  
**Șciche, Luiza** 1479  
**Șciche, Mircea** [696], [705], [710]  
**Șcigra, Cesare** 377  
**Șcilyen, Eva** [2181]  
**Șen-Gupta, S.** 379  
**Șenecca** [1629]  
**Șerebrennicov, B. A.** 380  
**Șerman-Reguș, Aspazia** 1969  
**Șotea, Petru** 1443  
**Ștrilea, Lidia** 381, 1522, [1539], [1540], [1541].  
 [1542], [L544], [1545]  
**Șjall, Petr** 594, [616], 2093  
**Șhannugan, R.** 2062  
**Șhor, E. N.** 1861  
**Șhott, Douglas J.** [1706]  
**Șhatskovski, S.** 382  
**Șhiman, T. I.** 383, 384  
**Șhmitsky, G.** 1863  
**Șhmedrea, Tit** 961  
**Șhimsenby, Th.** 2260  
**Șhlian-Guțulescu, Eugenia** 1257  
**Șhlon, Eugen** 2253  
**Șhmonescu, Paul** 385  
**Șhmonică, Ioan** 2198, [2203]  
**Șhmonescu, Dan** 912, [922], 962, 963, [982].  
 1031, 1032, [1033]  
**Șhmonis, C.** 1171  
**Șhugh, J. D.** 2073  
**Șhugh, Sadanand** 1689  
**Șhroni, H. Dj.** [1710], 1717, 2094  
**Șhru, Const.** 475, 2150  
**Șhru, Dimitrie** 386  
**Șhjöberg, A. F.** 2063  
**Șhrohod'ko, E. F.** 595  
**Șhréline, L. M.** 387  
**Șhrabic, Mitja** 1864  
**Șhama-Cazacu, Tatiana** 318, 388, 389, 390.  
 391, 1221  
**Șhava, Elena** 392, 393, [481], [499]  
**Șhivanschi, Dan** 1587, 1628, 1629  
**Șhmarândache, Gheorghe** 730  
**Șhmitricky, Lubomir** 1862  
**Șhmochină, N. P.** 964, [999]  
**Șhmoțova, Jiřina** 690, 790  
**Șoare, D.** 1033  
**Șoboleva, P. A.** 596  
**Șofocle** [1574]  
**Șokolov, A. V.** [480]  
**Șolă, Joan** 1865  
**Șoldevila-Durante, Ignacio** 1866  
**Șolomon, V.** 747  
**Șoloviov, V. P.** 1867, 1970  
**Șommer, Radu** 1222  
**Șorescu, Marin** 1535  
**Șorin, Nicolae** 965  
**Șosa, L. Z.** 394  
**Șparek Jones, K.** 597  
**Șpenser, M. I.** 2061  
**Șpitzhardt, H.** 395  
**Ștan, Aurelia** 71, 396, [1326], [1360], [1493].  
 [1494], [1495]  
**Ștan, Ionel** 396, [870], 1518  
**Ștan, T. T.** 503, 504, 1068, 1517  
**Ștati, Sorin** 72, 82, [242], [243], [244], 397,  
 398, 399, 400, 401, 402, 403, 404, 475,  
 [506], [829], 1150, [1161], [1164], [1167],  
 [1171], [1176], 2151, 2152, 2199, 2254  
**Ștavrescu, Sanda** [1921]  
**Ștănculescu, Mariana** 1312  
**Ștănculescu, Ioan F.** 825, 1034, 1035, 1036,  
 1037  
**Ștănculescu, Liana** 1690  
**Ștănculescu, N.** 709, 826, 1038  
**Ștănescu, Eugen** [825]  
**Ștănescu, N.** 1521  
**Șteer, Alexandru** 1151, 1173  
**Ștéfanini, J.** 2095  
**Șteinitz-Schädlich, R.** 405  
**Șteinke, Claus** 505  
**Șteinmetz, D. B.** 2072  
**Ștepanova, A. N.** 1868  
**Știca, S.** 1588  
**Ștoian, Iorgu** 1589  
**Ștoicescu, N.** [1234]  
**Ștoichiță, Radu** 406  
**Ștoicovici, Olga** 791  
**Ștojkov, Stojko** [2256]  
**Ștorms, G.** 407  
**Ștrabon** [1590]  
**Ștrang, B. M. H.** 1691  
**Ștreinu, Vladimir** 1480  
**Ștroe, P.** 1507  
**Ștrungaru, Diomid** 792  
**Ștrzelecki, Wadyslaw** [1605]  
**Șuchianu, D.** 1481  
**Șuciu, Coriolan** [1329]  
**Șuciu, I. D.** 691  
**Șunik, O. P.** [493], 1971  
**Șuperanskaja, A. V.** 408  
**Șuprun, A.** 1869  
**Șureel, Anca** 1444  
**Șurdu, Bujor** 800  
**Șvartvik, J.** 598  
**Șzabó, Attila T.** 2036, 2037, 2038, 2039, 2040,  
 [2047], [2048], [2050], [2051], 2052, [2054],  
 [2245], [2249], [2250], [2251]

Szabó, Z. 2041, 2042  
 Szántó, Arcadie 2120  
 Szász, Lőrinc 102  
 Szépe, György 409  
 Szilágyi, Júlia 2043  
 Szilágyi, Margareta 1692  
 Szépe, G. 599

## §

Šabršula, Jan 410  
 Şaguna, Andrei [1081]  
 Şandru (-Olteanu), Tudora 1870, 1871, 2264  
 Şanski, N. M. [1984]  
 Saradzenidze, T. S. 412  
 Şaseanu, Janeta 413  
 Şchianu, Octavian 2205  
 Şerban, Felicia 1281, 1445  
 Şerban, V. 112, 414, 1152, 1152 bis, [1168],  
 [1172], 1871  
 Şerban, Valentina 1282  
 Şimanski, L. 989, 1039  
 Şineai, George 793, [987], [1029], 1080, 1083,  
 1123  
 Širokov, O. S. 415  
 Şoşa, Elisabeta 729  
 Ştef, Felicia 1590  
 Ştefan, Ion 794  
 Ştefan-Drăghiceanu, Janetta 1872  
 Ştefănescu, Emilian 1446, 1447  
 Ştefănescu, Mihai 2194, 2197  
 Ştefănescu, Ştefan 980, [989], [995]  
 Ştefănescu-Drăgăneşti, Virgiliu 1069, 1693,  
 2176  
 Ştirban, Marcel 800  
 Ştirbu, Patriciu 1085  
 Ştirbu, Vasile 416, 417, 1124, 1174, [2257],  
 [2263]  
 Şuteu, Flora 82, 692, 795, 966, 2205  
 Şuteu, Valeriu 1070, 1071, 1072

## T

Tabareea, Cezar 418, 506, 1359  
 Taeye-Henen, M. de 1873  
 Tagamlicaja, G. 419  
 Tagliavini, Carlo 434, [2208], 2214, 2221  
 Takefuta, Y. 600  
 Tanaşoca, Nicolae-Şerban 1630, 1631, 1632,  
 1633, 1634  
 Tanco, Teodor 967  
 Taranenko, I. I. 1972  
 Tauberg, Edith 2182, 2183  
 Tămaş, Ion 2177  
 Tănase, A. 1153  
 Tănase, Al. 507  
 Tănăsescu, C. 601  
 Tănăsescu, Grigore 73  
 Tănăsescu, Manuela 668

Tătaru, Ion 1536  
 Teaha, Teofil 420, 866, [869]  
 Teiuş, Sabina 1360  
 Teiszler, Pál 421  
 Tekavčić, Pavao 882, 883, 1918  
 Tempea, Radu [1007], [1025], [1030], 1084  
 Teodorescu, Al. 693  
 Teodorescu, Ecaterina 1123, 1154, 1155  
 Teodorescu, Mirela 629, 970, [991], [1921]  
 Teodorescu, Vasile 796, 1483  
 Tertulian, N. 422  
 Tervoort, B. Th. 423  
 Těstelová, M. 424  
 Thai Ba Luu 1299  
 Theban, Laurenţiu 425  
 Theodor, Pompiliu 1040  
 Thornburg, J. 602  
 Thundt, Annelise 1694, 1696  
 Thümmel, Wolf 1680  
 Tikofsky, R. S. 351  
 Tiktin, H. [1686]  
 Tillman, H. G. 426  
 T. L. B. 1305  
 Todoran, Romulus 971, 1361  
 Tohăneanu, G. I. 1442, 1445, 1450, [1455]  
 Toma, Elena 710  
 Toma, Stela 1041  
 Toma-Marcu, E. 603  
 Tomescu, Mircea [1022], [1043]  
 Tomici, Mile 1973, 1974  
 Tomozei, Gheorghe 1224, 1484  
 Torsuev, G. P. [503]  
 Tosh, L. W. 604  
 Toşa, Alexandru 427, 428, 429, 430, 431, 1306  
 Tövissi, Ludovie 1225  
 Trancă, Dumitru 2215, 2216  
 Trăpeea, Th. N. 827  
 Trifu, Dumitru 2255  
 Trim, J. L. M. 1696  
 Trofin, A. 2121  
 Tronskij, I. 195  
 Truphèmer, R. 327  
 Tsiapera, M. 1591  
 Tucidide [1597]  
 Tucker, R. 1877  
 Tudor-Miu, Mihaela 2178, 2184  
 Tudose, Claudia 797  
 Tunsoiu, Olga 1431  
 Tupet, A.-M. [1606]  
 Turcu, Constantin 972  
 Turcu, Eva 2200, 2201  
 Turculeţ, A. 508, 851  
 Tuşescu, Mariana 432, 509, 510, 605, 1878  
 Tzetzis, Joannis [1613]

## Ț

Țăra, Vasile 872, 1195  
 Țepelea, Gabriel 433, 1372, [1374], [1382],  
 1451, 1452, 2179



Țincu Bucur 1042  
 Topan, Grigore 1485  
 Țurlan, Valentin 1226, 1227

## U

Udler, R. Ja. 434  
 Uguzzoni, Arianna [1662]  
 Uhlenbeck, E. M. 435  
 Unlisch, G. [1992]  
 Ulatowska, H. K. 436  
 Ullici, Aurelia 4  
 Ungureanu, M. 1243  
 Ure, J. N. 216  
 Ureche, Grigore, [738], [894]  
 Urechia, Alexandre 1082  
 Urbe-Villegas, O. R. 437  
 Ursache, Petru 438  
 Ursu, Despina 1362  
 Ursu, G. G. 1175  
 Ursu, N. A. 973, [994], [1004], [1038], 1362  
 Ussani, V. 1592

## V

Väänänen, V. 1879  
 Vacariu, D. 2217  
 Vaček, J. 459, 1677  
 Vaida, Dragoș 605, 626  
 Vaida, Veronica 2183  
 Vaimberg, S. 440, 1975  
 Vajda, János [2029]  
 Valdman, A. 1880  
 Valéry, Paul [1758]  
 Valesio, Paolo 1891, [1916]  
 Valmarin, L. 694  
 Vanek, A. L. 1976  
 Varga, D. 606  
 Varlaam [914], [940], [941], [960]  
 Vascenco, Viotor 901, 1228, 1283, 1284, 1978  
 Vasile, C. 1244  
 Vasile, Radu 1043  
 Vasilescu, Veronica 1044  
 Vasiliu, Emanuel 441, 442, 443, 444, 445, 607, 796, [820], 828, 1156, [1170], [1174], 1882, 2265  
 Vasiliu, Gabriel 74, 711  
 Vasiliu, Laura 1125, 1157, 1158  
 Vasiliu, V. 512  
 Vassilieva-Švede, O. G. 1883  
 Vatuk, V. P. 2074  
 Vazquez Cuesta, P. 1884  
 Văleanu, I. 1363  
 V. B. 75, 2240  
 Vedenkova, M. S. 1697  
 Vega, Ion 1453  
 Vehvilainen, P. V. 446  
 Velicu, Dumitru 974, 988, [1050]  
 Véloudis, Georg [1632]

Verhvilainen, Paul V. 1698  
 Verjat, Alain 1865  
 Verne, Jules [1744]  
 Verzea, Ernst 1382  
 Vidnäs, M. 1981  
 Villiers, A. de 2108  
 Villoison, Jean D'Ansee de [1577]  
 Vincenz, Heana 93, 1258, 1454, 1919  
 Vinogradov, Viotor Vladimirovici [22(6)]  
 Vintilă-Rădulescu, Ioana 28, 829, 1886, 1920, 1921, 1922, 1923  
 Vințeler, O. 1985, 2266  
 Viorel, Elena 513  
 Virgiliu [1570]  
 Vișan, Anastasia 645  
 Virgolici, Teodor [1013]  
 Virtosu, Emil 975  
 Vlad, Carmen 1126  
 Vlad, Ion 627  
 Vlad, Valeriu 1085  
 Vlad-Budoiu, Voichița 1085  
 Vlanović, P. 305  
 Vlăduț, Alexandra 1887  
 Vlăduțescu, G. 1245  
 Voicu, Pavel I. 1521  
 Voiculescu, V. [1401]  
 Voinescu, I. 447  
 Voloviei, L. 1045  
 Vöö, Gabriella 2044  
 Vornicu, Mălina 76  
 Vrabie, Emil 1229, 1924, 1979, 1980  
 Vraciu, A. 77, 830, 831, 2096  
 V. St. 1230  
 Vuković, J. 448  
 Vulcănescu, Romulus 78, 1500, 1519  
 Vulcu, B. 1520  
 Vușișici, Maria 1127, 1159, 1160, 1176, 1177  
 Vulpe, Magdalena 449, 864, [868]  
 Vulpescu, Romulus 1537

## W

Wald, Henri 450, 451, 452, 453, 454, 455, 456, 457, 458, 475, [507]  
 Wald, Lucia 29, 459, 460, 478, [481], [488], [489], [499], [512], 634  
 Wall, E. [613]  
 Wandruszka, Mario [513]  
 Wanyorek, C. 1486, 1487  
 Warnant, L. 1888  
 Wartelle, A. 1618  
 Weigl, E. 461  
 Wepman, J. M. 462  
 Whitman, R. L. 463

Widiak, Stanislav 464, 1889  
 Wienold, G. 465  
 Williamson, L. 466  
 Winter, W. 467  
 Witney, William Dwight [344]  
 Witte, J. J. de 1055  
 Wittgenstein, Ludwig [130]  
 Wittman, H. G. 468  
 Wittoch, Zdeněk 469, 799  
 Wolf, Armin 1609  
 Wolf, E. M. 1890  
 Wolf, Johann 1699  
 Wolfram, Walter A. [2057]  
 Wuilleumier, P. [1606], [1619]  
 Wurm, S. A. 470  
 Wurzel, W. U. 471

## X

Xavier, Leon Dufour [1351]

## Z

Zahareseu, I. 1521  
 Zahirnie, Constantin 1307  
 Zaim, Macarie [895]  
 Zamboni, N. [1911]  
 Zamfirescu, Dan 712, 888, 976, 977, [990],  
 [992], [1000], [1006], [1019], [1026],  
 [1028]  
 Zamfirescu, Ion D. 472  
 Zamora, Aurel 79  
 Zane, G. 1046  
 Zimek, R. 608  
 Zinveliu, Gemma 1364  
 Zlotescu, Cioranu Ioana 80  
 Zörgö, Benjamin 473  
 Zsemlyei, János 2045, 2053  
 Zsigmond, Jakó 2046  
 Zub, Al. 978  
 Zugrav, I. 979  
 Zugun, Petru E. 474, 657, 1178

## CUVINTE \*

ALBANEZĂ  
 fsat 724

## ENGLEZĂ

evil eye 1185  
 it 1667  
 of 1675  
 s 1675

## FRANCEZĂ

arlequin 1734  
 certainement 1755  
 il 1766  
 intelligence 1887  
 mauvais oeil 1185  
 on 1766, 1827  
 ouais 1734  
 si 1730  
 silence 1808  
 vouloir 189

## GERMANĂ

als 1640  
 -an 1643  
 -än 1643

her 1701  
 hin 1701  
 Wassernot 1647  
 Wassersnot 1647  
 wie 1640

## IRLANDEZĂ

gal 1650

## ISTROROMANĂ

reaş fost cântă 1273  
 ştibă 1273

## ITALIANĂ

andare 1736  
 ci 1739

## LATINĂ

-mente 1770  
 stella 721  
 super 1559  
 tandem 1558

## MAGHIARĂ

Margita 2032

Margitta 2032  
 struce 2017  
 struceol 2017  
 szalad 2010  
 újabb 2010  
 utazik 2010

## ROMÂNĂ

## A

abis 1466  
 abisal 1466  
 aburél 1210  
 alcool 1477  
 apătoşire 1231  
 aphod 1231  
 Argeş 1267, 1270, 1271, 1272  
 astăura 1206  
 asupra 1465  
 atenţionă 1201  
 azdrunca 1265

## B

baerac 1231  
 ban 1219  
 baterie 1275  
 beţie 1206  
 bireoză 1266  
 boi 1202

\* Au fost incluse cuvintele din titluri (şi subtitluri la etimologii).

brăniște 1213  
butuci 1210

## C

căle albă 1265  
căle curată 1265  
cale primară 1213  
cantemir 1268, 1284  
caracterial 1195  
câre — mare 1265  
cări — cări 1265  
cârnu mării 1265  
cavurma 1202  
cavurman 1202  
călăie 1202  
călușâr 1210  
căruță de fôrspan 1231  
ca 1465  
ca 1114  
cârduc 1210  
ca 1114  
ca 1114  
ca 1114  
ca ce 1465  
ca 1114  
căhăfed, -ă 1265  
căhănciuri 1231  
căhănguri 1202  
căhănaș 1231  
căhăne 1465  
căhăciobăni 1210  
căhăreșină 1202  
căhămatra 1188  
căhă să cînt 1091  
căhăie 1210  
căhăsielism 1568  
căhăncer 1219  
căhăncirle 1231  
căhănlărez 1202  
căhăncomis 1219  
căhăncormână 1210  
căhăncotă 1279  
căhăncraclun 1280  
căhăncăptie 1208  
căhăncăptieă 1208  
căhăncăcure 1206  
căhăncăcusta 1206  
căhăncăcutrul(u)i 1266  
căhăncăcutrului 1266

## D

dăulgiu 1202  
debotăție 1231  
deu 1122  
deochi 1185  
dă desfărma 1206  
dă (se) dezgătă 1265  
dă se dezmadura 1265  
dălibrăt 1281  
din 1122  
dionisiac 1313

dobirôșcă 1266  
documentalist 1485  
documentarist 1485  
doină 861

## L

o gofăt 1219

## I

## M

E  
ecologie 1195  
enfluarisire 1231  
ergonomie 1195  
ergoterapie 1195  
estetică 1197  
ethologie 1195  
examinare 1209

## F

felși 1265  
ferează 1231  
a fi în 1212  
a fi întru 1212  
foale 1206  
fsat 724  
fúscă 1265

## G

gata 1105, 1465  
ghilăzi 1266  
ghiveel 1202  
ghizelúe 1202  
gnomie 1231  
godac 1277  
guguseală 1202

## H

hatman 1219  
hoșpăli 1266

## I

i 1257  
iabă 1202  
iebă 1202  
imobilism 1201  
innimiceită  
-ism 1256

## î

înlărgi 1201  
împletrează 1213  
împuartă 1206  
înfizui 1281  
(a) înhlrisi 1231

## K

kitsch 1207

măchină 1347  
macoșă 1266  
magă 1266  
magnină 1261  
mai 1347  
maidân 1347  
maimún 1347  
maimúnecă 1347  
măiștru 1347  
malarină 1261  
management 1149, 1199, 1216  
1225  
manimaseă 1261  
maniță 1261  
marinar 1347  
mașină 1347  
matradu 1261  
mazgusi 1261  
măiúg 1347  
mălai 1347  
mălăiét 1347  
măldărúș 1347  
mănúnehi 1347  
mănúșă 1347  
măr 1347  
mărăcie 1262  
mărăcine 1347  
mărăcinós 1347  
mărgărităr 1347  
mărieróșu 1262, 1251  
mărtinos 1262  
mășai 1261, 1347  
mășâr 1347  
mășărciós 1281  
mășelăr 1347  
măștăcănít 1261  
mățărîngă 1347  
măfui 1273  
măzărát 1347  
măzărícic 1347  
mee 1262  
mehărie 1262  
mei 1347  
mele 1119  
melegăr 1347  
mellțúică 1347  
menghínă 1347  
mere paștíle 1292  
mereit 750  
meriză 1347  
merogínă 1262  
mertecúț 1347  
mertic 1347  
meruc 1262  
meș 1262

miarță 1261  
 miei 1275  
 miconae 1262  
 mierte-fierte 1263  
 mioară 1347  
 miștină 1347  
 mișir 1347  
 mișle 1262  
 mișlu 1262  
 mișling 1347  
 miștei 1275  
 mițocosi 1347  
 mișglă 1347  
 miș 1347  
 minător 1347  
 mindrumărie 1281  
 minună 1347  
 mișjoală 1262  
 mișsală 1262  
 mișjoacă 1347  
 miș 1281  
 mișcă 1347  
 mișă 1347  
 mișilă 1347  
 moalfă 1262  
 modileă 1262  
 moimă 1262  
 moimucoi 1347  
 a se mojdăi 1265  
 mofă 1262  
 momeală 1262  
 momie 1262  
 momilață 1262  
 mondăni 1264  
 mondrologi 1264  
 mondrăni 1264  
 morghină 1262  
 mormăi 1347  
 moseior 1261  
 môteă 1347  
 motorungă 1262  
 mucéd 1347  
 mugurî 1347  
 muierușcă 1347  
 mul 1347  
 mulgăreață 1265  
 mur 1347  
 murg 1347  
 mușcă 1347  
 a muzgusi 1261  
 muzuc 1347

## N

nedeia 1188

## O

oarcă 1180  
 obejdie 1180  
 oblăă 1347  
 oblóc 1347

obmândărire 1231  
 obștinie 1180  
 ócă 1201  
 ocăcăi 1347  
 oceli 1180  
 ocenie 1347  
 oceniele 1347  
 ocinie 1347  
 ochinceă 1354  
 odai 1263  
 odoacă 1263  
 odobrenie 1231  
 odoguri 1180  
 ofișt 1276  
 ogi 1180  
 ogirji 1276  
 oglavă 1347  
 oglăsuire 1180, 1281  
 oglindeă 1273  
 oglindeală 1273  
 ogoi 1263  
 ogolu 1180  
 ogrăză 1263  
 ogrindeauă 1273  
 ogrinji 1263  
 ogrinjos 1263  
 olaviță 1180  
 olișcă 1279  
 oloierniță 1347  
 olomoci 1354  
 omilenie 1180  
 omivalniște 1180  
 opsar 1180  
 opust 1347  
 orăcăi 1347  
 orbiu 1273  
 orednie 1180  
 orjana 1354  
 orjatele 1180  
 ormoci 1276  
 oroganie 1354  
 orosan 1273  
 orozan 1273  
 orozăni 1273  
 ortan 1354  
 ortăci 1347  
 ósie 1347  
 ostru 1354  
 oșternie 1269  
 otaștină 1180  
 oteós 1347  
 otie 1347  
 otojniță 1180  
 otoșcă 1180  
 otroc 1180  
 ozmi 1354

## P

padnoșcă 1274  
 paharnie 1219

paléoslav 1283  
 paleoslavic 1283  
 paleoslovenic 1283  
 pantă 1217  
 parastasis 1231  
 patașcă 1274  
 patie, -ă 1274  
 patnoșcă 1274  
 a pădăia 1274  
 a pădăia 1274  
 păpurojnie 1274  
 pătăcieă 1274  
 peritoțea 1231  
 pil 1231  
 pitar 1219  
 piură 1265  
 (a) pinzui 1231  
 pl'op 859  
 pl'ută 859  
 pochinzér 1213  
 pocinzéu 1213  
 pocronim 1231  
 pogonat 1231  
 poitra 1188  
 postelnie 1219  
 prepusălnie 1231  
 psihagogie 1195  
 puradichiu 1291

## R

rachetă 1281  
 rachetodrom 1281  
 ráneă 1281  
 ránghiță 1281  
 ráscăli 1281  
 ráscăci 1281  
 ráțăcană 1282  
 ráțăcănle 1282  
 ráțăcănát 1282  
 rázgrós 1282  
 remoșle 1281  
 remoșlune 1281  
 remustră 1281  
 (a) revitarisi 1231  
 rezăi 1281  
 rezám 1281  
 ribiță 1281  
 rid 1282  
 righițoancă 1281  
 ribiță 1281  
 rímbiță 1281  
 rínehiță 1281  
 ringăță 1281  
 ringhiță 1281  
 rojolí 1282

## S

sale 1119  
 samariza 1269

INDICE

tale 1119  
tapă 1202  
test docimologic 1209  
tîrmiş 1278  
traumatism 1195  
a trebui 1095

Ț

țugări 1266

U

ultrămărie 1281  
urnă 1265

V

vânzuială 1231  
a se vești 1265  
versant 1217  
vistier 753, 1219  
vornic 1219

Z

zapiscă doclăduitoare 1231

*RUSĂ*

k 1104  
no 1104  
êto 1981

*SANSCRITĂ*

Duhitâr- 2069

*SLAVĂ VECHĂ*

Дд 1939

*SPANIOLĂ*

angustia 1866  
congoja 1866  
irse 1736  
llevarse 1736  
lo 1836  
pensar 1769  
pesar 1769  
pienso 1769  
traerse 1736  
tres- 1830  
venirse 1736

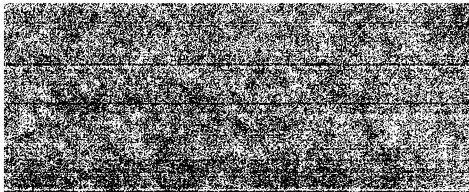

1971

LIMBA  
ROMÂNĂ

EXTRAS

4

ANUL XXI

1972

EDITURA ACADEMIEI REPUBLICII SOCIALISTE ROMANIA





# BIBLIOGRAFIA ROMÂNESCĂ DE LINGVISTICĂ

(BRL, 14, 1971)

DE

ELEONORA POPA și I. DĂNĂILĂ

## LUCRĂRILE DE LINGVISTICĂ APĂRUTE ÎN ȚARA NOASTRĂ DE LA 1 APRILIE PÎNĂ LA 31 DECEMBRIE 1971

I. Documentare și informare. . . . .	328
1. Bibliografii . . . . .	328
2. Periodice . . . . .	329
3. Volume omagiale, culegeri . . . . .	329
4. Semnalări, referate etc. . . . .	330
5. Indici, sumare, schimburi de cărți . . . . .	330
II. Generalități . . . . .	330
1. Congrese, conferințe, colocvii, simpozioane . . . . .	330
2. Dări de seamă, cronici . . . . .	332
III. Lingvistică generală . . . . .	333
1. Lingvistică teoretică . . . . .	333
2. Lingvistică matematică și aplicată . . . . .	339
IV. Limba română . . . . .	340
1. Generalități . . . . .	340
2. Istoria lingvisticii românești . . . . .	341
3. Istoria limbii . . . . .	343
4. Dialectologie . . . . .	346
a. Graiurile dacoromâne . . . . .	346
b. Aromână . . . . .	347
c. Istroromână . . . . .	347
d. Meglenoromână . . . . .	348
e. Româna peste hotare . . . . .	348
5. Filologie . . . . .	348
6. Fonetică și fonologie . . . . .	352
7. Gramatică . . . . .	352
a. Generalități . . . . .	352
b. Morfologie . . . . .	353
c. Sintaxă . . . . .	354

8. Lexicologie . . . . .	355
a. Semantică . . . . .	355
b. Formarea cuvintelor . . . . .	356
c. Etimologii . . . . .	356
d. Lexicografie . . . . .	357
9. Limbă literară . . . . .	359
a. Generalități . . . . .	359
b. Stilistică, poetică, limba scriitorului . . . . .	359
c. Cultivarea limbii . . . . .	361
10. Onomastică . . . . .	362
a. Generalități . . . . .	362
b. Antroponimie . . . . .	362
c. Nume de animale . . . . .	362
d. Toponimie . . . . .	363
11. Ortografie și ortoepie . . . . .	363
V. Balcanistică . . . . .	363
VI. Filologie clasică . . . . .	364
VII. Germanistică . . . . .	365
VIII. Orientalistică . . . . .	367
IX. Romanistică . . . . .	368
X. Slavistică . . . . .	374
XI. Limba albaneză . . . . .	377
XII. Limba japoneză . . . . .	377
XIII. Limba maghiară . . . . .	377
XIV. Limbi chino-tibetane . . . . .	379
XV. Limbi dravidiene . . . . .	380
XVI. Limbi fino-ugrice . . . . .	380
XVII. Limbi indiene . . . . .	380
XVIII. Limbi indo-europene . . . . .	380
XIX. Limbi negro-africane . . . . .	380
XX. Metodica predării limbilor . . . . .	381
1. Generalități . . . . .	381
2. Limba română . . . . .	381
3. Limbi străine . . . . .	382
4. Manuale, ghiduri etc. . . . .	382
XXI. Diverse . . . . .	383
XXII. Aniversări . . . . .	384
XXIII. In memoriam . . . . .	384
Abrevieri . . . . .	384
Indice alfabetic al bibliografiei . . . . .	389
a. Autori . . . . .	389
b. Cuvinte . . . . .	399

## I. DOCUMENTARE ȘI INFORMARE

### 1. BIBLIOGRAFII

1. FISCHER, I., *Bibliografia clasică românească (1970)*, StCl, **13**, 1971, 245–261.
2. ILIESCU, MARIA, *Bibliographie orientative et sélective des dialectes dits „rhétoromans”*, RRL, **16**, nr. 4, 1971, 343–357.
3. NAGY, JENŐ, *A romániai finnugor vonatkozású közlemények könyvszerkezete: 1919–1969* [Bibliografia lucrărilor publicate între 1919–1969 în România cu privire la limbile fino-ugrice], NyIK, **15**, nr. 1, 1971, 193–217.
4. POPA, ELEONORA, DĂNĂILĂ, I., *Bibliografia românească de lingvistică (BRL, 13, 1970/1971)*, LR, **20**, nr. 4, 1971, 359–469.

## R e c e n z i i

5. PIPPIDI, D. M., *L'année philologique. Bibliographie critique et analytique de l'antiquité gréco-latine* (fondée par J. Marouzeau) publiée par Juliette Ernst et George Kennedy, avec la collaboration de Marianne Duvoisin, Pierre Langlois, Ingrid Robbe-Grillet, Claude-Lise Foult et William C. West III. Tome XXXIX : *Bibliographie de l'année 1968 et complément d'années antérieures*. Paris, Soc. d'édition „Les Belles Lettres”, 1970, XXX 776 p. in 8°, StCl, **13**, 1971, 263.
6. STOICESCU, N., *Bibliographie d'études balkaniques*. III<sup>e</sup> col., 1968, Sofia, 1970, 404 p., RRH, **10**, nr. 4, 1971, 810—812.
7. STOICESCU, N., *Bibliografia istorică a României. 1944—1969*, Editura Academiei, București, 1970, XL + 386 p., Studii, **24**, nr. 4, 1971, 861—863.  
Vezi BRL, **13**, 1970/1971, nr. 300.

## 2. PERIODICE

8. *Analele științifice ale Universității „Al. I. Cuza”* (serie nouă). Secțiunea III (Științe sociale) e. Lingvistică, Iași, **17**, 1971.
9. *Analele Universității București. Limbi clasice*, București, **19**, 1970.
10. *Analele Universității București. Limbi clasice și orientale*, București, **20**, 1971.
11. *Analele Universității București. Limbi germanice*, București, **19**, 1970, **20**, 1971.
12. *Analele Universității București. Limba și literatura română*, **18**, nr. 2, 1969, **19**, nr. 1, 1970, **20**, nr. 1/2, 1971.
13. *Analele Universității București. Limbi romanice*, București, **19**, 1970, **20**, 1971.
14. *Anuar de lingvistică și istorie literară*. Academia Republicii Socialiste România. Filiala Iași, Iași, **22**, 1971.
15. *Cercetări de lingvistică*. Academia Republicii Socialiste România. Filiala Cluj, Cluj, **16**, nr. 1, 2, 1971.
16. *Forschungen zur Volks- und Landeskunde*. Verlag der Akademie der Sozialistischen Republik Rumänien, Sibiu, **14**, nr. 1, 2, 1971.
17. *Limba română*. Editura Academiei Republicii Socialiste România, București, **23**, nr. 3, 4, 5, 6, 1971.
18. *Nyelv- és irodalomtudományi közlemények*. Editura Academiei Republicii Socialiste România, Cluj, **15**, nr. 1, 2, 1971.
19. *Revue des études sud-est européennes*. Académie de la République Socialiste de Roumanie, **9**, nr. 1, 2, 3, 4, 1971.
20. *Revue roumaine de linguistique*. Éditions de l'Académie de la République Socialiste de Roumanie, Bucarest, **16**, nr. 2, 3, 4, 5, 6, 1971.
21. *Studia Universitatis Babeș-Bolyai*. Series Philologia, Cluj, **16**, fasc. 2, 1971.
22. *Studii și cercetări lingvistice*. Editura Academiei Republicii Socialiste România, București, **22**, nr. 2, 3, 4, 5, 6, 1971.

## R e c e n z i i

23. C[APESIUS], B., *Analele Universității din Timișoara*. Seria științe filologice (Jahrbücher der Universität von Temesvar. Reihe der philologischen Wissenschaften), Bd. VII, 1969, 300 S., FVL, **14**, nr. 1, 1971, 127—128.

## 3. VOLUME OMAGIALE, CULEGERI

## R e c e n z i i

24. BĂRBULESCU, SIMONA, *Mille. I dibattiti del Circolo Linguistico Fiorentino. 1945—1970*, Leo S. Olschki, Firenze, 1970, 282 p., SCL, **22**, nr. 4, 1971, 439—440.

25. CALANGIU-BĂDULESCU, ANCA, *Studia Classica et Orientalia Antonino Pagliaro oblata*, I—III, Roma, 1969, 327 p., SCL, **22**, nr. 6, 1971, 647—648.
26. MĂRDĂRESCU, MARIA, *Travaux de l'Institut de Phonétique de Strasbourg*, Université de Strasbourg, Faculté des Lettres et Sciences Humaines, I (1968—1969), II (1969—1970), SCL, **22**, nr. 5, 1971, 565—566.
27. WALD, LUCIA, *Linguistique contemporaine. Hommage à Eric Buysens*, publié par Jean Dierickx et Yvan Lebrun, Editions de l'Institut de Sociologie, Bruxelles, 1970, 285 p., SCL., **22**, nr. 6, 1971, 634—638.

#### 4. SEMNALĂRI, REFERATE etc.

28. *Buletin de informare științifică*. Lingvistică-filologie. Centrul de informare și documentare în științele sociale și politice, **8**, nr. 1—4, 1970.
29. *Cărți noi*. Buletin lunar de informare bibliografică editat de Centrala cărții, București, **14**, nr. 4—12, 1971.
30. *Revista de referate și recenzii*. Lingvistică-filologie. Centrul de informare și documentare în științele sociale și politice, **8**, nr. 1—4, 1971.

#### 5. INDICI, SUMARE, SCHIMBURI DE CĂRȚI

31. BELTECHI, E., FAICIUC, I., MOCANU, N., *Indicele volumului al XVI-lea (1971)* [materii, autori, cuvinte], CL, **16**, nr. 2, 1971, 423—453.
32. BOCA BORDEI, RAMONA, *Cărți și reviste primite în schimb cu „Analele Universității din Timișoara” între 1.XV.1969 — 1.VI.1970*, AUT. **8**, 1970, 269—274.
33. CATRANI-POPESCU, MIOARA, *Indicele revistei pe anul 1971* [materii, autori, cuvinte], SCL, **22**, nr. 6, 1971, 651—670.
34. \* \* \* *Cărți și reviste primite la redacție*, LR, **20**, nr. 3, 1971, 318.
35. \* \* \* *Cărți și reviste primite în schimb cu publicațiile Institutului de lingvistică și istorie literară din Cluj în anul 1970*, CL, **16**, nr. 1, 1971, 213—220.
36. \* \* \* *Index alphabétique 1971* [autori, materii, cuvinte], RRL, **16**, nr. 6, 1971, 531—564.
37. \* \* \* *Index bibliographique (IX/1971/1—4)*, RESEE, **9**, nr. 4, 1971, 741—746.
38. \* \* \* *Indicele revistei pe anul 1971* [materii, autori, cuvinte], LR, **20**, nr. 6, 1971, 633—674.
39. \* \* \* *Libres reçus*, RESEE, **9**, nr. 1, 1971, 191—193, nr. 2, 1971, 327—329, nr. 4, 1971, 737—740.
40. \* \* \* *Publicații primite la redacție*, SCL, **22**, nr. 4, 1971, 455—456.
41. \* \* \* *Publicații primite la redacție între 1 ianuarie și 31 decembrie 1970*, StCl, **13**, 1971, 357—361.
42. \* \* \* *Sumarul revistei „Limba română” pe anul 1971*, LR, **20**, nr. 6, 1971, 629—632.

## II. GENERALITĂȚI

#### 1. CONGRESE, CONFERINȚE, COLOCVII, SIMPOZIOANE etc.

43. BADIA MARGARIT, ANTONIO M., *Cuvintul Președintelui Societății de Lingvistică Romanică*. . . [la cel de-al XII-lea Congres internațional de lingvistică și filologie romanică, București, 15—20 aprilie 1968], ACILFR XII, **2**, 1505—1507.
44. CAZACU, BORIS, *Viu interes pentru limba și istoria poporului român* [interviu cu . . . despre cursurile de vară și colocviile științifice de limba, literatura, istoria și arta poporului român, Sinaia, 26 iulie — 26 august 1971], Munca, **27**, nr. 7367, 24 iul. 1971, 5.
45. COSTA, TRAIAN, *Primul Congres al limbii latine* [București, 28 august — 3 septembrie 1970], StCl, **13**, 1971, 241—243.

46. DIMITRESCU, FLORICA, *La table ronde de lexicographie, Florence 3/5 mai 1971*, RRL, **16**, nr. 5, 1971, 431—433.
47. DIMITRESCU, FLORICA, *Primul colocviu internațional de lexicografie istorică* [Florența, 3—5 mai 1971], *Contemporanul*, nr. 21, 1971, 8.
48. DUMITRESCU-BUȘULENGA, ZOE și ISBĂȘESCU, MIHAI, *Traductibil și intraductibil. Freiburg, 1971* [interviu cu... despre colocviul de limbă și literatură română organizat de societatea „Mihai Eminescu” a studenților seminarului de romanistică de la Universitatea din Freiburg, R. F. a Germaniei, 22—24 ian. 1971], *Sec. 20*, nr. 1—3, 1971, 460—462.
49. DUȚU, AL., *Cel de-al II-lea Congres de studii sud-est europene (Atena, 7—13 mai 1970)*, *Studii*, **24**, nr. 1, 1971, 160—163.
50. FISCHER, I., *Cea de-a IV-a reuniune anuală a Societății lingvistice europene (Societas linguistica Europaea), Praga, 9—11 octombrie 1970*, SCL, **22**, nr. 3, 1971, 345—346.
51. FODOR, ECATERINA, *Cea de-a II-a ediție a cursurilor pentru limbile sorabe, Budystin (Republica Democrată Germană), 14—28 iulie 1969*, RS, **17**, 1970, 738—739.
52. GHEORGHIU, MIRCEA, *Problèmes fondamentaux de la science de la traduction (Leipzig, 14—17 sept. 1970)*, *Cahiers*, **8**, 1971, 257—259.
53. IORDAN, IORGU, *Discursul de încheiere al Președintelui Comitetului de Organizare... [la cel de-al XII-lea Congres internațional de lingvistică și filologie romanică, București, 15—20 aprilie 1968]*, ACILFR XII, **2**, 1509.
54. ISBĂȘESCU, MIHAI, *Sesiunea științifică a Institutului pentru limba germană de la Mannheim* [31 mart. — 4 apr. 1971], SCL, **22**, nr. 4, 1971, 451—453.
55. MACREA, D., [La rubrica : *Cronica limbii*] *Congresul internațional de romanistică de la Québec* [29 august — 5 septembrie 1971], RLit, **4**, nr. 39, 1971, 10.
56. MACREA, D., *Congresul internațional pentru promovarea limbii și literaturii latine (București, 28 august — 2 septembrie 1970)*, CL, **16**, nr. 1, 1971, 205—209.
57. MACREA, D., [La rubrica : *Cronica limbii*] *Cursurile de la Sinaia*, RLit, **4**, nr. 31, 1971, 10.
58. PAPACOSTEA-DANIELOPOLU, CORNELIA, *Le 11<sup>e</sup> Congrès International d'Études du Sud-Est Européen (Atena, 7—13 mai 1970)*, RESEE, **9**, nr. 1, 1971, 152—159.
59. PIPPIDI, D. M., *Al VIII-lea Congres al Asociației „Guillaume Budé”* [Paris, 5—10 apr. 1968], StCl, **13**, 1971, 201—206.
60. ROSETTI, A., *Compte rendu des travaux du congrès* [la ședința de încheiere a celui de-al XII-lea Congres internațional de lingvistică și filologie romanică, București, 15—20 aprilie 1971], ACILFR XII, **2**, 1501—1504.
61. ROSETTI, AL., *O manifestare ce ilustrează dezvoltarea științelor lingvistice* [Secțiunea științifică a Secției de științe filologice a Academiei Republicii Socialiste România, București, 26—28 apr. 1971], IB, **18**, nr. 5495, 26 apr. 1971, 1, 2.
62. ROTUNDU, V., *Sesiunea comemorativă „Ilie Bărbulescu”*, AUI, **17**, 1971, I—VI.
63. RUSU, VALERIU, *Colloque national du Centre National de la Recherche Scientifique sur les dialectes romans de France à la lumière des atlas régionaux (Strasbourg, 24—28 mai 1971)*, RRL, **16**, nr. 6, 1971, 519—523.
64. SALA, MARIUS, *Al II-lea Congres internațional pentru predarea limbii spaniole, Madrid, 25 ianuarie — 3 februarie 1971*, SCL, **22**, nr. 3, 1971, 346—347.
65. SALA, MARIUS, *Dialectele romanice din Franța în lumina atlaselor regionale (colocviu, Strasbourg, 24—28 mai 1971)*, SCL, **22**, nr. 5, 1971, 570—573.
66. STOICHIȚĂ, RADU, [Congresul Internațional de Logică, Metodologie și Filozofia științei, București, 29 aug. — 4 sept. 1971], *Schimb deschis, constructiv de idei*, RLit, **4**, nr. 37, 1971, 29.
67. VASCENCO, VICTOR, *Cel de-al V-lea Seminar internațional de limbă, literatură și cultură slovenă (Ljubljana, 30 iunie — 12 iulie 1969)*, RS, **17**, 1970, 736—738.
68. VASCENCO, VICTOR, *Prima reuniune a rusiștilor din cele cinci continente (Conferința internațională a profesorilor de limbă și literatură rusă, Moscova, 22—28 august 1969)*, RS, **77**, 1970, 739—742.
69. VINTILĂ-RĂDULESCU, IOANA, *IV<sup>e</sup> Congrès de langue et littérature d'oc et d'études francoprovençales, Avignon (7—13 septembre 1964)*, Editions de la Revue de langue et littérature d'oc [1970], 539 p., RRL, **16**, nr. 3, 1971, 257—258.
70. \* \* \* *Academia Republicii Socialiste România, Secția de științe filologice, Sesiune științifică consacrată semicentenarului Partidului Comunist Român (București, 26—28 aprilie 1971)*, SCL, **22**, nr. 4, 1971, 451.
71. \* \* \* *Actele celui de-al XII-lea Congres internațional de lingvistică și filologie romanică. Publicat la recomandarea Consiliului Internațional de Filozofie și Studii Umanistice, cu concursul financiar al UNESCO. Redactor responsabil : Alexandru Rosetti ;*

- secretar de redacție : Sanda Reinheimer-Ripeanu, [Vol.] II, București, Editura Academiei Republicii Socialiste România, 1971, 1536 p. [secția 7 : filologie ; secția 8 : dialectologie și geografie lingvistică ; secția 9 : variante literare și variante neliterare ; secția 10 : stilistică și poetică ; secția 11 : raporturi lingvistice interromanice ; secția 12 : contactul dintre limbile romanice și alte limbi ; secția 14 : limba română ; închiderea congresului].
72. \* \* \* A XII-a Conferință internațională „Eirene” [Cluj, 2—7 oct. 1972], SCL, 22, nr. 5, 1971, [575].
73. \* \* \* XI<sup>ème</sup> Congrès international des linguistes 28 Août — 2 Septembre 1972, RRL, 16, nr. 4, 1971, 373—374.
74. \* \* \* XI<sup>ème</sup> Congrès international des linguistes 28 Août — 2 Septembre 1972, Université de Bologne — Italie, Première circulaire (texte abrégé), SCL, 22, nr. 3, 1971, [351—352].
75. \* \* \* XI<sup>e</sup> Congrès international des sciences onomastiques, Sofia, 28 juin — 4 juillet 1972, Première circulaire (texte abrégé), SCL, 22, nr. 3, 1971, [350].
76. \* \* \* Sesiunea festivă a Secției de științe filologice a Academiei R. S. România, ProgrSt, 7, nr. 7, 1971, 342—345.
77. \* \* \* Sinaia, centru internațional de cunoaștere a limbii române [interviuri cu prof. Leiv Flydal, Mariagloria Cornejo-Cousin, prof. Augustin Maissen, dr. Vladimir Hořejší, prof. R. Budagov, Johannes Thiele, dr. Einar Haugen, Per Olov Ekström, Takamasa Hata, Serghei Hriulov — participanți la Cursurile de vară și colocviile științifice de limba, literatura și istoria poporului român, Sinaia, 1971 ; anchetă realizată de Ion Manea], RLit, 4, nr. 34, 1971, 22—23.
78. \* \* \* Societas Linguistica Europaea, Tentative Program — Annual Meeting — Leiden, September 1971, SCL, 22, nr. 4, 1971, 457.
79. \* \* \* XIII<sup>e</sup> Congrès international de linguistique et philologie romanes, Université Laval, Québec, 29 août — 5 septembre 1971. Deuxième circulaire (texte abrégé), SCL, 22, nr. 3, 1971, [348—349].

#### Recenzii

80. FODOR, ECATERINA, *Slavjanskoe jazyko-znanie*, VI Mejdunarodnyj sezid slavistov, Doklady sovsotkoj delegacii, Moskva, 1968, 428 str., RS, 17, 1970, 657—661.
81. LASZLO, MAGDALENA, *Slavistische Studien zum VI. Internationalen Slavistenkongress in Prag — 1968*. Herausgegeben von Erwin Koschmieder und Maximilian Braun, München, Dr. Rudolf Trofenik, 1968, 630 p., RS, 17, 1970, 661—666.
82. ȘUTEU, FLORA, *Actes du X<sup>e</sup> Congrès international des linguistes. Bucarest, 28 août — 2 septembre 1967*. I—IV. Bucarest, Editions de l'Académie de la République Socialiste de Roumanie, 1969—1970, 3846 p., SCL, 22, nr. 4, 1971, 435.  
Vezi BRL, 12, 1969/1970, nr. 69 și 13, 1970/1971, nr. 83.

#### 2. DĂRI DE SEAMĂ, CRONICI etc.

83. ANGHELESCU, MIRCEA, *150 cns depuis la mort de Ion Budai-Deleanu* [Sesiunea științifică organizată de Societatea de științe filologice la Oradea, 5—6 sept. 1970], RRH, 10, nr. 1, 1971, 210—211.
84. BELCHIȚĂ, ANCA, *Scientific life, Cahiers*, 8, 1971, 267—268.
85. DIMITRESCU, FLORICA, *Aspecte ale activității Secției lingvistice a Centrului Național Universitar de calcul electronic (CNUCE) de la Pisa*, SCL, 22, nr. 2, 1971, 215—220.
86. GHEORGHIU, MIRCEA, *Participarea membrilor de la facultatea de limbi slave la manifestările științifice din țară și străinătate*, AUBLS, 19, 1970, 159—160.
87. GOGA, ECATERINA, TUȚESCU, MARIANA, ZINCENKO, VASILE, *Cronica Analelor Universității București, Secția Limbi și literaturi romanice. Din activitatea științifică a cadrelor didactice și a studenților — perioada 1.I — 31.XII.1970*, AUBLR, 20, 1971, 210—215.
88. GRAUR, AL., [La rubrica : Cronica limbii] *50 de ani de lingvistică românească*, RLit, 4, nr. 18, 1971, 10.

89. IANCU, ANCA, *Échos de l'Institut d'études sud-est européennes de Bucarest (juillet 1970 — juin 1971)*, RESEE, **9**, nr. 4, 1971, 719—721.
90. LANGA, V., *Stilistică și poetică* [sesiune de comunicări științifice la Timișoara, 20—21 noiembrie 1971], *Tribuna*, **15**, nr. 49, 1971, 15.
91. PARTICIPANT, *Societatea de științe filologice din Republica Socialistă România*, MA, **16**, nr. 1—2, 1971, 232.
92. ROȘIANU, I., *Activitatea Institutului de lingvistică și istorie literară din Cluj în anul 1970*, CL, **16**, nr. 1, 1971, 209—211.
93. SUCIU-SCHWARTZ, TITIANA, *Tudományos üléssak a Román Kommunista Párt megalakításának félevszázados évfordulója alkalmából* [Sesiune științifică închinată semicentenarului Partidului Comunist Român], NyIK, **15**, nr. 2, 1971, 399—400.
94. TUȚESCU, MARIANA, *Chronique de la vie linguistique roumaine*, Bul. SRLR, **7**, 1970, 133.
95. \* \* \* *Activitatea Centrului de lingvistică, istorie literară și folclor în anul 1971*, AnL, **22**, 1971, 219—221.
96. \* \* \* *Din activitatea Asociației Slaviștilor din Republica Socialistă România (iulie 1967 — iulie 1969)*, RS, **17**, 1970, 731—735.
97. \* \* \* *Societatea de studii clasice din Republica Socialistă România* [dări de seamă ale ședințelor din perioada 4 decembrie 1969 — 20 octombrie 1970], StCl, **13**, 1971, 363—382.
98. \* \* \* „*Société Roumaine de Linguistique*”, RRL, **16**, nr. 2, 1971, 83.
99. \* \* \* *Vie de la Société Roumaine de Linguistique Romane* [noi membri și schimbări de adrese, adunări generale, ședințe], Bul. SRLR, **7**, 1970, 137—160.

### III. LINGVISTICĂ GENERALĂ

#### 1. LINGVISTICĂ TEORETICĂ

100. ALINEI, MARIO, *La norma della „densità semantica” nella geografia linguistica*, ACILFR XII, **2**, 263—265.
101. AVRAM, ANDREI, *Le principe de la continuité en phonologie diachronique* [versiunea franceză a articolului din *Probleme de lingvistică generală*, V, 1967, 191—198], RPS, 441—450.
102. BALÁZS, LÁSZLÓ, *A kétnyelvűség néhány szociológiai vonatkozása* [Citeva aspecte sociologice ale bilingvismului], Korunk, **30**, nr. 10, 1971, 1463—1469.
103. BALÁZS, L., *Unificarea fonetică intralingvistică în condițiile bilingvismului* [cu rezumate în rusă și engleză], StUBB, **16**, fasc. 2, 1971, 43—51.
104. BARTHES, ROLAND, *Cu ce să începem?* [variantă a articolului *Par où commencer?*, apărut în revista pariziană *Poétique*, nr. 1, 1970; traducere de Sorana Mogoș], RLit, **4**, nr. 20, 1971, 29.
105. BEREJAN, SILVIU, *A propos de la délimitation des unités synonymiques dans un champ conceptuel*, RRL, **16**, nr. 2, 1971, 129—134.
106. BUCĂ, MARIN, *Sinonimia și bogăția vocabularului*, AUT, **8**, 1970, 222—225.
107. BULGĂR, GH., *Resursele expresivității limbajului*, TribȘc, **1**, nr. 13, 1971, 5.
108. BULGĂR, GH., *Valorile expresive ale limbajului*, TribȘc, **1**, nr. 8, 1971, 4.
109. CARLONI VALENTINI, RENÉE, *Sur les problèmes linguistiques de la traduction*, ACILFR, XII, **2**, 491—493.
110. CERDÀ MASSÓ, RAMON, *Fuentes preverbales de los lenguajes poético y científico*, ACILFR XII, **2**, 685—689.
111. CODREANU, THEODOR, *Poezie și limbaj*, ConvLit, **2**, nr. 7, 1971, 78—80.
112. COTEANU, ION, [Sub titlul general: *Lingvistica azi*, anchetă realizată de C. Dominte], Colocvii, **6**, nr. 4, 1971, 2—3.
113. COTEANU, ION, *Stilul ca deviere* [cu un rezumat în franceză], SCL, **22**, nr. 3, 1971, 235—246.
114. CUNY, XAVIER, *Perspectives sémiologiques en psychologie du travail*, Cahiers, **8**, 1971, 54—72.
115. DEPARIS, CLAUDE, *Dernier stade des recherches dialectales: l'exploration commune par commune*, ACILFR XII, **2**, 251—255.
116. P. DOMBI, ERZSÉBET, *On the utilization of manual punched cards in the research of synaesthesia*, Cahiers, **8**, 1971, 175—180.

117. DRAȘOVEANU, D. D., *O categorie sintactică — unicitate*, CL, **16**, nr. 2, 1971, 325—335.
118. DUMITRAȘCU, POMPILIU, *Legătura între analiza gramaticală și analiza stilistică*, ACILFR XII, **2**, 495—499.
119. FARCAȘ, M., PRECUP, V., *Relația dintre defectele de articulație și greșelile de scriere la copiii deficienți mintal* [cu rezumate în română, rusă și franceză], PD, **8**, 1971, 87—105.
120. FOLENA, GIANFRANCO, *Diasistema, koinè e lingua letteraria* [rezumat], ACILFR XII, **2**, 419—420.
121. FRANDON, IDA-MARIE, *Le structuralisme et les caractères de l'œuvre littéraire*, ACILFR XII, **2**, 577—587.
122. GHEORGHIU, MIRCEA, *Corrélations entre catégories hétéroglottes (Un problème de stylistique comparée)*, ACILFR XII, **2**, 433—438.
123. GOGA, ECATERINA, *Note asupra criteriilor de clasificare (Unele aspecte romanice)* [cu un rezumat în spaniolă], AUBLR, **19**, 1970, 7—16.
124. GOGA, ECATERINA, *Observații asupra categoriei gramaticale* [cu un rezumat în spaniolă], AUBLR, **20**, 1971, 7—11.
125. GOLOPENȚIA-ERETESCU, SANDA, *Configurations sémantiques*, RPS, 461—470.
126. GOLOPENȚIA-ERETESCU, SANDA, *Explorări semantice*, SCL, **23**, nr. 3, 1971, 283—291.
127. GOLOPENȚIA-ERETESCU, SANDA, *Formalism gramatical, I. Simboluri primitive, expresii auxiliare, lanțuri*, SCL, **22**, nr. 2, 1971, 113—136; II. *Reguli de rescriere și transformări*, nr. 5, 1971, 491—514.
128. GOLOPENȚIA-ERETESCU, SANDA, *On Defining*, RRL, **16**, nr. 3, 1971, 179—187.
129. GOLOPENȚIA-ERETESCU, SANDA, *Peculiar Words*, RRL, **16**, nr. 2, 1971, 85—89.
130. GRAUR, AL., [La rubrica : *Cronica limbii*] *Limbă și influențe*, RLit, **4**, nr. 16, 1971, 10.
131. GRAUR, AL., [Sub titlul general : *Linguistica azi*, anchetă realizată de C. Dominte], Colocvii, **6**, nr. 4, 1971, 2—3.
132. GUȚU, MATEI, DOROGA, OLGA, *Capacitatea fonematică a copiilor cu despicături palatine* [cu rezumate în rusă și franceză], StUBBPs, **16**, 1971, 37—46.
133. HIRLĂOANU, ALFRED, *Considerații asupra statutului frazeologic al verbelor poziționale* [cu un rezumat în rusă], AUI, **17**, 1971, 33—40.
134. HRISTEA, THEODOR, *Etimologia multiplă internă*, LR, **20**, nr. 5, 1971, 479—488.
135. IORDAN, IORGU, *Linguistică și filologie. Raporturile dintre ele*, LR, **20**, nr. 4, 1971, 321—327.
136. IVĂNESCU, G., *Timbrul vocalic implicit al consonanțelor* [cu un rezumat în franceză], AUI, **17**, 1971, 77—85.
137. JAKOBSON, ROMAN, *Poezia gramaticii și gramatica poeziei* [traducere de Petru Forna a textului german *Poesie der Grammatik und Grammatik der Poesie* din culegerea *Mathematik und Dichtung*, München, Nymphenburger, 1965, p. 21—31], RLit, **4**, nr. 18, 1971, 22.
138. JOJA, ATH., *Langage naturel et langage artificiel*, AUBAL, **13**, 1970, 5—21.
139. JOJA, ATH., *Limbaj natural și limbaj științific*, MetProbl, 223—237.
140. KIS, EMESE, *L'isomorphisme dans l'adoption au système morphologique de la langue*, Cahiers, **8**, 1971, 181—186.
141. KLEIN, HORST G., *Tatsache Kategorisierungsversuche in der Grammatiktradition — ein forschungsgeschichtlicher Abriss*, RRL, **16**, nr. 4, 1971, 311—326.
142. KRAUSS, WERNER, *Interpretarea lingvistică a operelor literare* [un capitol din lucrarea *Grundprobleme der Literaturlinguistik*, Rowohlt Taschenbuch Verlag, 1968, p. 95—104; traducere de Mariana Petrescu], RLit, **4**, nr. 31, 1971, 23, 28.
143. LĂZĂROIU, AURELIAN, *Construcția sintetizoarelor de vorbire la Centrul de cercetări fonetice și dialectale al Academiei R. S. România*, ProgrȘt, **7**, nr. 6, 1971, 285—289.
144. LLOYD, PAUL M., *L'action du substrat et la structure linguistique*, ACILFR XII, **2**, 953—963.
145. LÓPEZ, MATILDE ELENA, *El método sociológico en la crítica estilística*, ACILFR XII, **2**, 839—863.
146. LOZBĂ, MIHAI, *Puncte de vedere asupra sensului propoziției* [cu un rezumat în rusă], AUI, **17**, 1971, 61—75.
147. MACREA, D., [La rubrica : *Cronica limbii*] *Linguistică structuralistă*, RLit, **4**, nr. 15, 1971, 10.
148. MÁNCZAK, WITOLD, *Evoluția fonetică neregulată datorită frecvenței* [cu un rezumat în franceză], SCL, **22**, nr. 6, 1971, 579—586.
149. MANOLIU-MANEA, MARIA, [Sub titlul general : *Linguistica azi*, anchetă realizată de C. Dominte], Colocvii, **6**, nr. 4, 1971, 2—3.
150. MANOLIU-MANEA, MARIA, *Un peu de sémantique avant toute chose (Sémantique paradigmatique et Grammaire universelle)*, RRL, **16**, nr. 3, 1971, 241—249.
151. MARETTI, ENRICO, ZARRI, GIAN PIERO, *L'arte dell'edizione critica è da meccanizzare?*, ACILFR XII, **2**, 101—119.



152. MÁTHÉ, JAKAB, *A jelentés tan múltja és jelene* [Trecutul și prezentul semanticii], Korunk, **30**, nr. 10, 1971, 1472—1479.
153. MĂESCU-CARAMAN, L., *Activitățile individuale de învățare a vorbirii la școala de hipocuzii* [cu rezumate în română, rusă și franceză], PD, **8**, 1971, 132—163.
154. MICLĂU, PAUL, *Structures formelles des images poétiques*, ACILFR XII, **2**, 571—576.
155. MIHU, ACHIM, *Poluarea limbajului* [sociologic], Steaua, **22**, nr. 3, 1971, 28.
156. MUNTEANU, ROMUL, *Leo Spitzer și critica stilistică*, Steaua, **22**, nr. 2, 1971, 25—26.
157. MURTI, K. V. S., *A linguistic analysis of prose (with Nirad C. Chaudhuri's The autobiography of unknown Indian as the corpus)*, Cahiers, **8**, 1971, 187—231.
158. NASTA, MIHAI, *L'analyse sémiotique des poèmes et le statut des relations projectives* [rezumat], ACILFR XII, **2**, 677—678.
159. NEGOESCU-BODOR, V., *Metode și procedee experimentale în studiul relației gândire-limbaj* [cu un rezumat în engleză], RPsih, **17**, nr. 4, 1971, 471—483.
160. NEGOMIREANU, DOINA, *Cercetarea tipologică a limbilor. Unele considerațiuni teoretice*, CL, **16**, nr. 2, 1971, 223—230.
161. PANĂ, RUXANDRA, SARAMANDU, NICOLAE, *Dialectologia sociologică*, ProgrȘt, **7**, nr. 9, 1971, 446—449.
162. PÁSKÁNDI, GÉZA, *Nyelv, stílus, logika* (1), Útunk, **26**, nr. 36, 1971, 1, 4; (2), nr. 37, 1971, 4—5.
163. PĂUNESCU, C., *Dezvoltarea limbajului și structurile integratoare morfo-funcționale* [cu rezumate în română, rusă și franceză], PD, **8**, 1971, 41—71.
164. PETROVANU, ALEXANDRA, *The Role of Subcategorization Rules in Semantics*, AUBLG, **20**, 1971, 39—45.
165. POPA-TOMESCU, TEODORA, *William Dwight Whitney: Elemente ale lingvisticii moderne în opera lui*, SCL, **22**, nr. 2, 1971, 205—213.
166. PRODANOF, IRINA, *Matteo Bandello. Probleme lingvistice în secolul al XVI-lea* [cu un rezumat în franceză], AUBLR, **19**, 1970, 75—85.
167. RITOÓK, JÁNOS, *Nyelvy tudat — honpolgari öntudot* [Conștiința limbii — conștiința cetățenească], Korunk, **30**, nr. 10, 1971, 1439—1441.
168. RUSU, VALERIU, *Omul și inflația informațională*, Cronica, **6**, nr. 26, 1971, 10.
169. SARAMANDU, N. et WECHSLER, B., *Système, sous-système, micro-système*, RPS, 508—515.
170. SĂDEANU, FLORENȚA, *Constantes et non-constantes dans l'héritage latin en espagnole et en roumain*, Bul. SRLR, **7**, 1970, 27—39.
171. SCHWARTZ, LIANA, *Aspects logiques et combinatoires dans l'étude de la comparaison poétique*, RRL, **16**, nr. 2, 1971, 115—127.
172. SFÎRLEA, LIDIA, *Stilul și obiectul stilisticii — Cîteva opinii —*, CL, **16**, nr. 1, 1971, 121—137.
173. SIMIONESCU, PAUL, *Implicațiile structuraliste ale isogrammei etnologice* [cu rezumat în franceză], REF, **16**, nr. 6, 1971, 473—480.
174. SÎRBU, RICHARD, *Cu privire la caracterul funcțional al intonației*, AUT, **8**, 1970, 230—235.
175. SLAMA-CAZACU, TATIANA, *Communication and education*, Cahiers, **8**, 1971, 7—16.
176. SLAMA-CAZACU, TATIANA, *La psicolingüística y la aplicación del método contextual en la dialectología*, RPS, 517—532.
177. SLAVE, ELENA, *Locutions figurées et expressions*, ACILFR XII, **2**, 535—539.
178. SLUȘANSCHI, DAN, *Studiul vocabularelor spectale. Probleme de metodă* [cu un rezumat în franceză], SCL, **22**, nr. 6, 1971, 587—595.
179. STATI, SORIN, *De l'explication en linguistique historique. Questions de métalangage*, RPS, 533—542.
180. STATI, SORIN, *Interferențe lingvistice. Din istoria relațiilor lingvisticii cu alte științe*, București, Editura științifică, 1971, 287 [—288] p.
181. STATI, SORIN, [La rubrica : Grammatica nova] *Meditând la un protest*, Contemporanul, nr. 14, 1971, 9; *Jocuri semantice*, nr. 15, 1971, 8; *Lingvistica vrea să fie utilă*, nr. 16, 1971, 8; *Sub semnul Analogiei*, nr. 17, 1971, 8; *Interpretarea filozofică pe care o construim*, nr. 19, 1971, 9; *O chestiune elementară*, nr. 20, 1971, 8; *Orice cuvînt înseamnă ceva*, nr. 21, 1971, 8; *La vînațoare de „rigodiceși”*, nr. 22, 1971, 8; *„Mijloc de frăție omenească”*, nr. 23, 1971, 8; *Semnale poetice*, nr. 24, 1971, 8; *Pseudogeografie*, nr. 26, 1971, 8; *Arbori, scări, foi și axe bipolare*, nr. 27, 1971, 8; *Cuvinte reale și virtuale*, nr. 28, 1971, 8; *Note despre claritate*, nr. 31, 1971, 8; *Pornind de la critica limbajului*, nr. 34, 1971, 8; *Despre ce nu ne învață gramatica*, nr. 37, 1971, 9; *Considerații triste despre moda în lingvistică*, nr. 38, 1971, 9; *Soliditatea tradiției filologice*, nr. 39, 1971, 3; *Istoria unui idol*, nr. 41, 1971, 8; *Nuca și peretele*, nr. 43, 1971, 8; *Ar trebui ca filologii...*, nr. 44, 1971, 9; *Sociolingvistica — un nou născut?* nr. 49, 1971, 9.

182. STEMPEL, WOLF-DIETER, *Pour une description des genres littéraires*, ACILFR XII, 2, 565—570.
183. SZABÓ, ZOLTÁN, *Les types d'études stylistiques et la caractérisation du style individuel (à la lumière de la théorie de l'information)* [rezumat], ACILFR XII, 2, 627—628.
184. SZILÁGYI, JULIA, *A soknyelvűség igényével* [Exigența plurilingvismului], Korunk, 30, nr. 10, 1971, 1539.
185. ȘERBAN, FELICIA, *Stilistica liricii populare. Premise de cercetare*, CL, 16, nr. 1, 1971, 139—149.
186. ȘTEF, FELICIA, și IORDACHE, ROXANA, *Esența limbii privită ca proces. Latura materială și ideală a limbii. Raportul dintre limbă și gândire. Obiectivitatea limbii în latura ei sonoră și ideală* [cu un rezumat în franceză], AUBCL, 19, 101—117.
187. TAMÁS, GÁSPÁR MIKLÓS, *A forradalom nyelvtechnikája*, Útunk, 46, nr. 45, 1971, 1—2.
188. TEODORESCU, ECAT., *Pe marginea raportului de excepție*, LR, 20, nr. 5, 1971, 473—478.
189. THEBAN, LAURENȚIU, *Aspects nouveaux de la théorie de la syntaxe*, RRL, 16, nr. 2, 1971, 91—113.
190. THEBAN, LAURENȚIU, *Tendințe actuale în tipologia lingvistică (Importanța limbilor orientale pentru studiul gramaticii universale)*, ProgrȘt, 7, nr. 10, 1971, 493—495.
191. TOCACIU, OCTAVIAN, *Cu privire la un scris de mână eficient — „stenografia caligrafică”*, LR, 20, nr. 3, 1971, 215—236.
192. TODEA, ENEA LUDOVIC, TODEA, MIRCEA, *Colectivitatea școlară, cadru optim pentru înlăturarea defecțiunilor verbale*, RPed, 20, nr. 12, 1971, 96—99.
193. TOMA, M. P., *Limbaajul chimic*, Cronică, 6, nr. 46, 1971, 11.
194. VAINA-PUȘCĂ, LUCIA, *Graphes de Tesnière et graphes de Chomsky. Étude comparative*, Cahiers, 8, 1971, 111—115.
195. VASILIU, EMANUEL, „Gramatica” une limbă sau „gramaticile” unei limbă? Colocvii, 6, nr. 1, 1971, 1.
196. VASILIU, E., *Structures profondes et Langues Universels*, Bul. SRLR, 7, 1970, 21—26.
197. VOINESCU, ION, SCHVEIGER, PAUL, *Receptive Aspects in the 'Signifiant-Signifié' Relationship*, RRL, 16, nr. 6, 1971, 499—507.
198. VULPE, MAGDALENA, *Commentaires métalinguistiques dans les textes dialectaux*, ACILFR XII, 2, 257—262.
199. WALD, HENRI, *Iraționalismul și limbajul*, Flacăra, 20, nr. 27, 1971, 23.
200. WALD, HENRI, *L'homme et les signes*, RSSPh, 15, nr. 4, 1971, 301—313.
201. WALD, HENRI, *Limba și vorbitorii ei*, Familia, 7, nr. 7, 1971, 7.
202. WALD, HENRI, *Limba și contraentropia*, Familia, 7, nr. 10, 1971, 8.
203. WALD, HENRI, *Lingvistica și explicarea omului*, Familia, 7, nr. 12, 1971, 16.
204. WALD, HENRI, *Mașinile „de gândit”*, Flacăra, 20, nr. 16, 1971, 22.
205. WALD, HENRI, *Teutologia și paradoxul*, Flacăra, 20, nr. 20, 1971, 22.
206. WALD, HENRI, *Traducerea*, Flacăra, 20, nr. 47, 1971, 18.
207. WESSNER, TORBJÖRN, *Situația generală a cercetărilor în domeniul teoretic și practic al traducerii* [cu un rezumat în germană], AUBLG, 19, 1970, 91—100.
208. ZAMFIR, MIHAI, *La rhétorique du poème en prose*, ACILFR XII, 2, 729—733.
209. \* \* \* *Fenomene lingvistice*, VN, 27, nr. 27, 1971, 10.
210. \* \* \* *Tratat de lingvistică generală*. Redactori responsabili: acad. Al. Graur, S. Stati, Lucia Wald. Colectivul de elaborare a lucrării: Nadia Anghelescu, I. Coja, C. Dominte, acad. Al. Graur, Finuța Hasan, Al. Ionașcu, Iulia Marian, P. Miclău, G. Mihăilă, Teodora Popa-Tomescu, Ioana Prioteasa, Elena Slave, S. Stati, Lucia Wald. Secretar științific: C. Dominte, București, Editura Academiei Republicii Socialiste România, 1971, 558 [—559] p.

#### Recenzii

211. ALEMAN, VERONICA, *Kak rabotat' nad terminologiej. Osnovy i metody* (Cum să abordăm problema terminologiei. Principii și metode), Moskva, Izd-vo Nauka, 1968, 76 str., SCD, 13, nr. 4, 1971, 359—361.
212. ALEMAN, VERONICA, \* \* \* *Lingvističeskie problemy naučno-tehničeskoj terminologii* (Problemele lingvistice ale terminologiei tehnico-științifice), Moskva, Izd-vo Nauka, 1970, 232 str., SCD, 13, nr. 4, 1971, 357—359.
213. ALEMAN, V., Šrejder, Iu. A., *Tezaurusy v informatike i teoretičeskoj semantike* (Tezaururile în informatică și semantica teoretică), în *Naučno tehničeskaja informacija*, seria 2, N° 3, 1971, str. 21—24, SCD, 13, nr. 3, 1971, 264—265.

214. ANDREI, ANCA, *Razvitie metodov toponimičeskikh issledovanij*, Izdatel'stvo „Nauka”, Moskva, 1970, 110 p., SCL, 22, nr. 3, 1971, 330.
215. ANGHELESCU, NADIA, Abdelkader Mehiri, *Les théories grammaticales d'Ibn Jinni* (Thèse de Doctorat d'Etat présentée à la Faculté de Lettres de Paris), Tunis, 1970, 581 p., RRL, 16, nr. 2, 1971, 170—173.
216. BALÁZS, LADISLAU, János Juhász, *Probleme der Interferenz*, Akadémiai Kiadó, Budapest, 1970, 174 p., StUBB, 16, fasc. 2, 1971, 148—150.
217. BÁN, ELEK, *Idgen nyelv anyonyelv. A nyelvészet és a nyelvtanítás kölcsönhatása*, Szerkesztette Babos Erő és Károly Sándor, Akadémiai Kiadó, Budapest, 1970, 141, I., NyIK, 15, nr. 1, 1971, 185—186.
218. BĂDICĂ, GALINA, *Voprosy stilistiki* (Probleme de stilistică). Culegere de articole, Ed. MGU, Moscova, 1966, 263 p., RS, 17, 1970, 688—690.
219. BELCHIȚĂ, ANCA, H. J. Uldall, *Outline of Glossematics*; Part I: *General Theory*. T.C.L.C.X. Second Edition, Copenhagen, 1967, 62 + XXII p., RRL, 16, nr. 4, 1971, 359—361.
220. BILAN, MONICA, și IOSUB, ELENA, *O criviersore în fundamentele structuralismului. (Pe murginea opului Poetika — Sbornik po teorii poetičeskogo iazyka, vypusk 3, Petrograd, 1919)*, RS, 17, 1970, 690—693.
221. BORCILĂ, MIRCEA, Donald C. Freeman (ed.) *Linguistics and Literary Style*, New York—Chicago—San Francisco, Holt, Rinehart and Winston, Inc., 1970, 491 p., CL, 16, nr. 1, 1971, 177—183.
222. BORCILĂ, MIRCEA, *Noi contribuții la o teorie a stilului [Essay d'une philosophie du style, de Gilles-Gaston Grauger, Paris, Armand Colin, 1968]*, Steaua, 22, nr. 6, 1971, 24.
223. CANTEMIR, NASTRĂȚIN, A. N. Sokolov: *Teoria stilului*, Ed. „Iskusstvo”, M., 1968, 221 p., AUILit, 17, 1971, 167—172.
224. CĂMPEANU, EUGEN, Francis P. Dinneen, *Introduzione alla linguistica generale*, Bologna, Il Mulino, 1970, 609 p., CL, 16, nr. 1, 1971, 201—202.
225. GIOBANU, FULVIA, André Martinet, *Elemente de lingvistică generală*, traducere și adaptare la limba română de Paul Miclău, Editura științifică, București, 1970, 279 p., SCL, 22, nr. 3, 1971, 301—303. Vezi BRL, 13, 1970/1971, 294.
226. COTEANU, I., J. Dubois, F. Edeline, J. M. Klinkenberg, I. Minguet, F. Pire, H. Triron, *Rhétorique générale*, „Langue et langage”, Ed. Larousse, Paris, 1970, 202 p., SCL, 22, nr. 4, 1971, 417—419.
227. COVACI, VASILE, Maurice Leroy, *Les grands courants de la linguistique moderne*. Deuxième édition revue et augmentée, Université de Bruxelles, 1971, 210 p., SCL, 22, nr. 4, 1971, 436.
228. DOMINTE, C., *Norsk Tidsskrift for Sprogvidenskap (Norwegian Journal of Linguistics)*, Supplementary Volume IX (Lochmann, Volume IV), Oslo, 1969, Universitetsforlaget, IX + 388 p., SCL, 22, nr. 5, 1971, 566—567.
229. DUDA, GABRIELA, Ragnar Rommetveit, *Words, Meanings and Messages. Theory and Experiments in Psycholinguistics*, New York and London, Academic Press, 1968, VI + 328 pages, RRL, 16, nr. 2, 1971, 173—176.
230. FARCAȘ, LUDMILA, „*Lingvističeskie problemy naučno-tehničeskoi terminologii*”, Izd-vo „Nauka”, Moskva, 1970, 231 str., RRL, 16, nr. 3, 1971, 258—267.
231. FORĂSCU, NARCISA, *Sistemele limbii*, București, Editura Academiei Republicii Socialiste România, 1970, 274 p., LR, 20, nr. 4, 1971, 354—356. Vezi BRL, 13, 1970/1971, nr. 478.
232. FRADIS, A., G. Wode, *Linguistische Untersuchungen zum Parkinsonismus* (Recherches linguistiques sur le parkinsonisme), Bibliotheca Phonetica, No. 8, Basel, München, Paris, New York, S. Karger, 1970, RRL, 16, nr. 4, 1971, 365—367.
233. GEORGESCU, MAGDALENA, \* \* \* *Lingvističeskie problemy naučno-tehničeskoi terminologii*, Izdatel'stvo „Nauka”, Moscova, 1970, 230[—232] p., SCL, 22, nr. 5, 1971, 549—552.
234. GHEORGHIU, MĂRIOARA, J. B. Fages: *Comprendre le structuralisme*. Privat éditeur, Toulouse, 1968, 118 p., AUI, 17, 1971, 138—140.
235. GOLOPENȚIA-ERETESCU, SANDA, John R. Searle, *Speech Acts, An Essay in the Philosophy of Language*. Cambridge Univ. Press, London & New York, 1969, 203 p., SCL, 22, nr. 6, 1971, 627—633.
236. GRAUR, A., R. A. Boudagov, *Jazyk, istorija i sovremennost'* (La langue, l'histoire et la contemporanéité), Izdatel'stvo Moskovskogo Universiteta, 1971, 300 p., RRL, 16, nr. 5, 1971, 435.

237. HASAN, FINUȚA, Paul Miclău, *Le signe linguistique*, Éditions de l'Académie de la République Socialiste de Roumanie — Éditions Klincksieck, București—Paris, 1970, 224 p., SCL, **22**, nr. 3, 1971, 304—307.  
Vezi BRL, **13**, 1970/1971, nr. 301.
238. LIIESCU, MARIA, Mario Wandruszka, *Sprachen vergleichbar und unvergleichlich*, R. Piper & Co Verlag, München, 1969, 541 p., SCL, **22**, nr. 3, 1971, 328—329.
239. IONICĂ, ION, Manuel Alvar, *Estructuralismo, geografía lingüística y dialectología actual*. Biblioteca Románica Hispánica. Editorial Gredos, S.A., Madrid [1969], 222 p., SCL, **22**, nr. 2, 1971, 221—226.
240. IRIMIA, D., A. J. Greimas, *Sémantique structurale*, Paris, Larousse, 1966, 262 p., AUI, **17**, 1971, 140—141.
241. IVANOV, ANDREI, *Problemy sovremennoj lingvistiki* (Probleme de lingvistică contemporană), Moscova, 1966, 161 p., RS, **17**, 1970, 684—688.
242. M. T., LUCIA WALD, ELENA SLAVE, *Ce limbi se vorbesc pe glob*, ConvLit, **2**, nr. 6, 1971, 91.  
Vezi BRL, **11**, 1968/1969, nr. 161.
243. NEGOMIREANU, DOINA, Giulio C. Lepschy, *La linguistique structurale*, traduit de l'italien par Louis-Jean Calvet, Payot, Paris, 1968, 240 p., CL, **16**, nr. 1, 1971, 196—199.
244. NEGOMIREANU, DOINA, *Theoretical Problems of Typology and the Northern Eurasian Languages*, edited by L. Dezső and P. Hajdú, Akadémiai Kiadó, Budapest, 1970, 184 l., NyIK, **15**, nr. 2, 1971, 385—388.
245. NEGULESCU, DAN, STAN, ION TEODOR, Gerhart Lindner, *Einführung in die experimentelle Phonetik*, Akademie-Verlag, Berlin, 1969, 246 p., StUBB, **16**, fasc. 2, 1971, 150—152.
246. PANĂ-DINDELEGAN, GABRIELA, John Lyons, *Chomsky*, „Fontana Modern Masters”, Londra, 1970, 120 p., SCL, **22**, nr. 5, 1971, 531—534.
247. SANCIPRIANO, ELENA NEGRO, Renzo Titone, *Psicolinguistica applicata*, Roma, Armando, 1971, 247 p., RPsih, **17**, nr. 3, 1971, 365—367.
248. SFÎRLEA, LIDIA, Gilles Lavoie, *Le rythme et la mélodie de la phrase littéraire dans l'œuvre de Mgr. F. — A. Savard. Essai de phonostylistique*. Les Presses de l'Université Laval, Librairie C. Klincksieck, Québec—Paris, 1969, 168 p., SCL, **22**, nr. 4, 1971, 445—446.
249. STEINKE, KL., E. Coseriu, *Einführung in die structurelle Linguistik*, Tübingen, 1969. Vorlesung gehalten im Winter-Semester 1967/68 an der Universität Tübingen. Autorisierte Nachschrift besorgt von: Gunter Narr und Rudolf Windisch, 157 p., AUI, **17**, 1971, 136—137.
250. SZABÓ, ZOLTÁN, Ferenc Kovács, *Linguistic Structures and Linguistic Laws*, Joint Edition by Akadémiai Kiadó and B. R. Grüner, Amsterdam, 1970, p. 392, RRL, **16**, nr. 5, 1971, 446—448.
251. THEBAN, LAURENȚIU, *Encyclopaedia of Linguistics, Information and Control*. Editor-in-chief A. R. Meetham, Associate Editor R. A. Hudson, Oxford, Pergamon Press 1969, 718 p., SCL, **22**, nr. 3, 1971, 327—328.
252. VARTIC, MARIANA, Emanuel Vasiliu, *Elemente de teorie semantică a limbilor naturale*, București, Editura Academiei Republicii Socialiste România, 1970, 293 p., CL, **16**, nr. 1, 1971, 199—200.  
Vezi BRL, **13**, 1970/1971, nr. 441.
253. VASCENCO, VICTOR, Zbigniew Gołab, Adam Heinz, Kazimierz Polański, *Słownik terminologii językoznawczej*, Państwowe Wydawnictwo Naukowe, Warszawa, 1970, 847 p., SCL, **22**, nr. 6, 1971, 638—640.
254. VINCENZ, ILEANA, Kurt Baldinger, *Teoria semántica. Hacia una semántica moderna*. Ediciones Alcalá, Madrid, 1970, 272 p., Cahiers, **8**, 1971, 261—263.
255. VINTILĂ-RĂDULESCU, IOANA, Tatiana Slama-Cazacu, *Lenguaje y contexto. El problema del lenguaje en la concepción de la expresión y de la interpretación por las organizaciones del contexto*, Ediciones Grijalbo, Barcelona—Mexico, 1970, 345 p., SCL, **22**, nr. 4, 1971, 436—437.
256. VRACIU, A., *Obščee jazыkoznanie. Formy suščestvovanija, funkcii, istorija jazыka* (redactor responsabil: B. A. Serbrennikov, membru corespondent al Academiei de Științe a U.R.S.S.), Editura „Nauka”, Moscova, 1970, 604 p., CL, **16**, nr. 1, 1971, 187—191.
257. \* \* \* I. M. Lotman, *Lecții de poetică structurală*, Korunk, **30**, nr. 3, 1971, 478—479.  
Vezi BRL, **13**, 1970/1971, nr. 282.

## 2. LINGVISTICĂ MATEMATICĂ ȘI APLICATĂ

258. BĂLĂCEANU, C., NICOLAU, EDM., *La cybernétique et les systèmes sémantiques*, Cahiers, **8**, 1971, 241—247.
259. BEJENARU, CORNELIA, *Metmatica și poetica modernă* [cu un rezumat în franceză], AUBLR, **20**, 1971, 29—36.
260. BELCHIȚĂ, ANCA, *Probleme noi ale fonologiei generative*, SCL, **22**, nr. 2, 1971, 137—158.
261. BELCHIȚĂ, ANCA, *Some aspects of the transformational method in phonology*, RPS, 451—454.
262. BOHDAN, ZELINKA, *Deux problèmes sur la grammaire à un nombre d'états fini*, RRMPA, **16**, nr. 6, 1971, 999—1002.
263. CHEȚAN, OCTAVIAN, *Le modèle linguistique et ses avatars*, RSSPh, **15**, nr. 4, 1971, 283—288.
264. CHIȚORAN, DUMITRU, *A theoretical model for second language acquisition*, RPS, 455—459.
265. CHIȚORAN, D., PETROVANU, ALEXANDRA, *Some Aspects of Translation in the Light of Generative Grammar*, RRL, **16**, nr. 5, 1971, 379—399.
266. DIMITRESCU, FLORICA, *Asupra prelucrării automate a textelor românești scrise cu caractere chirilice*, SCL, **22**, nr. 3, 1971, 293—296.
267. GENTILHOMME, YVES, *Linguistique et enseignement mathématique (suite)*, Cahiers, **8**, 1971, 73—109.  
Vezi BRL, **13**, 1970/1971, nr. 537.
268. MARCUS, SOLOMON, *Linguistique générative, modèles analytiques et linguistique générale*, RPS, 477—491.
269. MARCUS, SOLOMON, *Metoda științelor pilot și studiul limbajelor*, MetProbl, 65—75.
270. MÁTHÉ, J., *Așa-numitele controverse și unele probleme legate de tratarea lor în gramatica generativă transformțională* [cu rezumate în rusă și engleză], StUBB, **16**, fasc. 2, 1971, 69—79.
271. MURĂREȚ, ION, *Dezvoltarea gramaticii generative și psiholingvistica* [cu un rezumat în franceză], AUBLR, **20**, 1971, 23—28.
272. NICOLAU, EDMOND, *Language: a cybernetical approach*, RPS, 493—497.
273. NISTOR, ERICA, ROMAN, ELIZA, *Constructing automatical abstracts from kernel-sentences*, Cahiers, **8**, 1971, 249—256.
274. OGODESCU, DORU, *Modele lingvistico-matematice în psihopatologie*. Autoreferat al tezei de doctorat, Timișoara, 1970, 24 p. [rotaprint].
275. PANĂ-DINDELEGAN, GABRIELA, *Transformational aspects of the Romanian verb syntax: The transformation of indefinite constituents and the impersonal transformation*, Cahiers, **8**, 1971, 123—134.
276. POPESCU, EMIL, *Asupra unui model algebric al părții de vorbire*, SCMatem, **23**, nr. 10, 1971, 1551—1560.
277. ROȘERIC, ALEXANDRA and VINCENZ, ILEANA, *Discussion on the transformational semantic method* [versiunea engleză a articolului din SCL, **21**, nr. 1, 1970, 3—8], RPS, 499—505.  
Vezi BRL, **12**, 1969/1970, nr. 307.
278. SCHWARTZ-POPA-BURCĂ, LILIANA, *A New Mathematical Model of the Grammatical Case*, RRL, **16**, nr. 5, 1971, 411—421.
279. ȘTEFAN, ALEXANDRA, *Application des méthodes mathématiques à l'épigraphie*, StCl, **13**, 1971, 29—45.
280. THEBAN, LAURENȚIU, *La grammaire générative et la typologie linguistique*, RPS, 543—553.
281. THEBAN, LAURENȚIU, *Le modèle génératif, la syntaxe fonctionnelle et typologie de l'ordre des mots*, Cahiers, **8**, 1971, 135—149.
282. VASILIU, E., *Methodological remarks about some concepts of the transformational grammar*, RPS, 555—561.
283. ZENKER, LUDWIG, *Ein computerlesbarer Speicher für Rumänische Verben*, Cahiers, **8**, 1971, 151—173.
284. \* \* \* *Mașini vorbitoare*, VN, **27**, nr. 49, 1971, 3.



Vezi și nr. 85.

## Recenzii

285. KIS, EMESE, Solomon Marcus, *Poetica matematică*, Editura Academiei R. S. România, București, 1970, 400 l., NyIK, **15**, nr. 1, 182—184.  
Vezi BRL, **13**, 1970/1971, nr. 560.
286. LĂZĂRESCU, GHEORGHE, Klaus Bung — *Probleme der Aufgaben—Analyse bei der Erstellung von Sprachprogrammen*, Julius Groos Verlag, Heidelberg, 1970, 64 p., RRL, **16**, nr. 4, 1971, 367—369.
287. MARCUS, S., M. Grossand, A. Lentin, *Introduction to formal grammar*, Springer Verlag, Berlin—Heidelberg—New York, 1970, 231 p., RRMFA, **16**, nr. 8, 1971, 1297.
288. NICOLAU, EDMOND, Solomon Marcus, *Poétique Mathématique*. Editions de l'Académie, Bucarest, 1970, 400 p., Cahiers, **8**, 1971, 263—266.  
Vezi BRL, **13**, 1970/1971, nr. 560.
289. RADU, CEZAR, Marcus Solomon, *Poetica matematică*, ProgrȘt, **7**, nr. 1, 1971, 31—32.  
Vezi BRL, **13**, 1970/1971, nr. 560.
290. SĂDEANU, FLORENȚA, Ernst Zierer, Kisang Lee, Alun L. W. Rees, Anbal Sánchez, Socorro Goicochea, *Comparative Analysis of Languages for Machine Processing*. Universidad Nacional de Trujillo, 1969, 81 p., SCL, **22**, nr. 3, 1971, 329—330.
291. SECHE, LUIZA, Solomon Marcus, *Poetica matematică*, București, Editura Academiei Republicii Socialiste România, 1970, 400 p., SCL, **22**, nr. 4, 1971, 437—438.  
Vezi BRL, **13**, 1970/1971, nr. 560.
292. VAINA, LUCIA, Solomon Marcus, *Poetica matematică*, Ed. Academiei, Bucarest, 1970, 400 p., RRL, **16**, nr. 2, 1971, 163—166.  
Vezi BRL, **13**, 1970/1971, nr. 560.
293. VAINA-PUȘCĂ, LUCIA, Zellig Harris, *Mathematical structures of language*. Interscience Publishers, New York — London, 1968, RRL, **16**, nr. 4, 1971, 369—371.
294. VLAD, CARMEN, Solomon Marcus, *Poetica matematică*, București, Editura Academiei Republicii Socialiste România, 1970, 400 p., CL, **16**, nr. 1, 1971, 192—196.  
Vezi BRL, **13**, 1970/1971, 560.

## IV. LIMBA ROMÂNĂ

## 1. GENERALITĂȚI

296. ANDREI, MIHAIL, GHIȚĂ, IULIAN, *Culgere de exerciții lexicale, fonctice, gramaticale și stilistice*, București, Editura didactică și pedagogică, 1971, 423 [—424] p.
297. BAFFI, MARIANO, *Gli umanisti italiani e la latinità dei Romeni*, ACILFR XII, **2**, 1333—1341.
298. BĂDESCU, DORINA, *Studiul limbii române la Universitatea din Cracovia*, SR, **23**, nr. 6947, 30 oct. 1971, 2.
299. GRAUR, AL., *Puțină... aritmetică*, București, Editura științifică, 1971, 232 p.
300. GRAUR, AL., [La rubrica : Cronica limbii] *România, limbă internațională*, RLit, **4**, nr. 38, 1971, 10.
301. GRAUR, AL., *Unitatea limbii române*, Magazin, **15**, nr. 704, 1971, 5.
302. HURDUBEȚIU, ION, *Ernst Gamillscheg și continuitatea daco-romană*, Astra, **6**, nr. 7, 1971, 7.
303. MACREA, D., *Despre „locul limbii române între limbile romanice”*, CL, **16**, nr. 1, 1971, 3—16.
304. MACREA, D., [La rubrica : Cronica limbii] *Geniul limbii române*, RLit, **4**, nr. 19, 1971, 10.
305. MACREA, D., [La rubrica : Cronica limbii] *Limba română în lume*, RLit, **4**, nr. 32, 1971, 10.



Vezi și nr. 4, 44, 48, 57, 77, 266, 897.

## R e c e n z i i

- AVRAM, MIOARA, *Problèmes de linguistique roumaine* publiés par l'Institutul de lingvistică [sic] Bucarest et l'Institut d'études romanes Copenhague sous la rédaction de Iorgu Jordan et Asgar Rosenstand Hansen = „Revue romane”, numéro spécial 4, 1970, Copenhague, 139 p., SCL, **22**, nr. 3, 1971, 307–314.
- BELTECHI, EUGEN, I. Coteanu și I. Dănăilă: *Introducere în lingvistica și filologia românească. Probleme — bibliografie*, Editura Academiei, București, 1970, 345 p., CL, **16**, nr. 2, 1971, 409–411.  
Vezi BRL, **13**, 1970/1971, nr. 632.
- GOGA, ECATERINA, *Notes bibliographiques* [Lucrări recente de lingvistică românească și romanică], Bul. SRLR, **8**, 1970, 127–131.
- GRECU, VICTOR V., D. Macrea, *Studii de lingvistică română*, Familia, **7**, nr. 5, 1971, 2.  
Vezi BRL, **13**, 1970/1971, nr. 639.
- JORDAN, IORGU, Al. Graur, *Tendențele actuale ale limbii române*, București, Editura științifică, 1968, 436 p., LR, **20**, nr. 3, 1971, 309–314.  
Vezi BRL, **11**, 1968/1969, nr. 239.
- KELEMEN, BÉLA, Acad. Al. Graur, *Tendențele actuale ale limbii române*, Editura științifică, București, 1968, 435 + 3 l., NyIK, **15**, nr. 1, 1971, 177–179.  
Vezi BRL, **11**, 1968/1969, nr. 239.
- NEGREANU, IOANA ALEXANDRA, C. Macrea, *Studii de lingvistică română*, Editura didactică și pedagogică, București, 1970, 255 p., SCL, **22**, nr. 3, 1971, 331–332.  
Vezi BRL, **13**, 1970/1971, nr. 639.
- NOVAC, ALEX., I. Coteanu, I. Dănăilă, *Introducere în lingvistica și filologia românească*, Tomis, **6**, nr. 5, 1971, 18.  
Vezi BRL, **13**, 1970/1971, nr. 632.
- POPESCU, ION, D. Macrea: *Studii de lingvistică română*, Cronica, **6**, nr. 26, 1971, 11.  
Vezi BRL, **13**, 1970/1971, nr. 639.
- POPESCU-MARIN, MAGDALENA, Al. Graur, *Scrieri de ieri și de azi*, Editura științifică, 1970, 280 p., SCL, **22**, nr. 3, 1971, 331.  
Vezi BRL, **13**, 1970/1971, nr. 634.
- ROȘIANU, ION, BELTECHI, EUGEN, Al. Graur, *Scrieri de ieri și de azi*, București, Editura științifică, 1970, 277 p., LR, **20**, nr. 4, 1971, 347–351.  
Vezi BRL, **13**, 1970/1971, nr. 634.
- VASILIU, GABRIEL, I. Coteanu și I. Dănăilă, *Introducere în lingvistica și filologia românească. Probleme, bibliografie*, Editura Academiei Republicii Socialiste România, București, 1970, 345 lap., NyIK, **15**, nr. 2, 1971, 391.  
Vezi BRL, **13**, 1970/1971, nr. 632.
- VASILIU, GABRIEL, D. Macrea, *Studii de lingvistică română*, Editura didactică și pedagogică, București, 1970, 252 l., NyIK, **15**, nr. 1, 1971, 176–177.  
Vezi BRL, **13**, 1970/1971, nr. 639.



Vezi și nr. 1207.

## 2. ISTORIA LINGVISTICII ROMĂNEȘTI

- ALBU, NICOLAE, *Pentru o monografie a Școlii ardelene*, Steaua, **22**, nr. 1, 1971, 16–17.
- BALOTĂ, MIRCEA, *Peregrinul transilvan. Rosturile gramaticii*, Tribuna, **15**, nr. 32, 1971, 4.
- BOGDAN-DASCĂLU, DOINA, *Paul Iorgovici și Ion Heliade Rădulescu*, LR, **20**, nr. 6, 1971, 605–608.
- BOLOGA, V. L., SPIELMANN, I., NAGY, SZÖKEFALVI, *Contribuții noi la viața și activitatea lui Ioan Piuariu-Molnar (1749–1815)* [cu un rezumat în germană], AnIst. Cluj, **14**, 1971, 55–79.
- BORCILĂ, MIRCEA, BULAT, VIRGIL, *Alexandru Gavra — lexicograf*, LR, **20**, nr. 4, 1971, 503–513.
- BULGĂR, GH., *Mihail Sadoveanu despre sinonimele limbii române*, Ateneu, **8**, nr. 10, 1971, 12.
- GHIȚU, IOAN N., *Influența comparatiștilor germani asupra formației lingvistice a lui Mihail Eminescu* [cu rezumate în rusă și franceză] AUBLLR, **19**, nr. 1, 1970, 17–25.

- 326 CUCIUREANU, ȘTEFAN, *Fonti teorice e pratica italianizzante di Petru Maior*, ACILFR XII, 2, 1327—1332.
327. DASCĂLU, CRIȘU, *Iorgovici și Condillac*, LR, 20, nr. 5, 1971, 497—501.
328. DRĂGAN, CORNELIU DIMA, NEAMȚU, DRAGOȘ SEBASTIAN, *Primul dicționar tipărit al limbii române (I)* [Amsterdam, 1666], Ateneu, 8, nr. 7, 1971, 6; (II), nr. 8, 1971, 6.
329. DUMITRAȘCU, POMPILIU, *Aleksandri și limba română*, Tribuna, 15, nr. 29, 1971, 9.
330. GRECU, VICTOR V., *Conștiința națională și lingvistică a Școlii ardelenne*, Familia, 7, nr. 11, 1971, 15.
331. GRECU, VICTOR V., *Preocupările lui I. Budai-Deleanu pentru unificarea limbii literare*, Orizont, 21, nr. 5, 1971, 87—90.
332. GRECU, VICTOR V., *Studii de istorie a lingvisticii românești*, București, Editura didactică și pedagogică, 1971, 240 [—244] p.
333. GRECU, VICTOR V., *Unitatea limbii în concepția și preocupările lui Timotei Cipariu*, LL, 26, 1970, 63—69.
334. IRIMIA, D., *Ibrăileanu și problemele limbajului poetic*, ConvLit, 2, nr. 5, 1971, 36—40.
335. ISTRATE, G., *Apariția primelor texte românești în concepția lui Ilie Bărbulescu*, AUI, 17, 1971, 1—5.
336. MACREA, D., [La rubrica : *Cronica limbii*] *Aleksandri și limba literară*, RLit, 4, nr. 29, 1971, 6.
337. MACREA, D., [La rubrica : *Cronica limbii*] *Ilarie Chendi și limba literaturii*, RLit, 4, nr. 52, 1971, 15.
338. MACREA, D., „*L'École Transilvaine*” et les problèmes de linguistique romane, ACILFR XII, 2, 1343—1351.
339. MACREA, D., *Nicolae Iorga și studiul limbii române*, AUBLLR, 20, nr. 1—2, 1971, 9—13.
340. MACREA, D., [La rubrica : *Cronica limbii*] *Primul nostru dicționar academic* [al lui A. T. Laurian și I. C. Massim], RLit, 4, nr. 27, 1971, 13.
341. METEA, ALEXANDRU, *Preocupări filologice în scrierile lui Eftimie Murgu*, AUT, 8, 1970, 143—152.
342. MOCANU, NICOLAE, *Vasile Bogrea în actualitate*, Steaua, 22, nr. 9, 1971, 16.
343. NICOLESCU, AUREL, *Școala ardeleană și limba română*, București, Editura științifică, 1971, 291 [—292] p.  
Vezi și nr. 356, 358.
344. POGHIRC, C., *Préoccupations de grammaire historique et comparée romane et indo-européenne chez Ion Budai-Deleanu (1760—1820)*, ACILFR XII, 2, 1405—1412.
345. POP, VIORICA, *Un manuscris inedit al lui Ioan Bianu despre Samuel Micu Clain*, AMN, 7, 1970, 633—636.
346. POPESCU-GOGAN, P., *Din cugetările lui Sadoveanu despre limba literară*, VR, 24, nr. 11, 1971, 123—131.
347. RIZESCU, I., *H. Tiktin. Omul și opera*, București, Editura științifică, 1971, 188 p.  
Vezi și nr. 357.
348. RIZESCU, I., *Un om și opera sa — Hariton Tiktin*, MI, 5, nr. 3, 1971, 75—79.
349. SCHVEIGER, PAUL, *New and old ideas in Sextil Pușcariu's work*, Cahiers, 8, 1971, 233—239.
350. SEMCINSKY, STANISLAV, *Un dicționar românesc din prima jumătate a secolului al XIX-lea*, ACILFR XII, 2, 1397—1404.
351. STEINKE, KLAUS, *Tratatul de gramatică a limbii române al lui Fr. J. Sulzer* [cu un rezumat în germană], AnL, 22, 1971, 93—111.
352. STRUNGARU, DIOMID, *Slavistica — disciplină auxiliară a filologiei române. Reactualizarea unei concepții fundamentale a lui Ilie Bărbulescu* [cu un rezumat în franceză] AUI, 17, 1971, 7—13.
353. TUȚESCU, MARIANA, *Gaston Paris et l'école linguistique et philologique roumaine*, ACILFR XII, 2, 1413—1418.
354. ȚĂRA, VASILE, C. *Diaconovici-Loga și problemele limbii române literare*, Orizont, 21, nr. 8, 1971, 84—87.
355. ZDRENGHEA, MIRCEA, *Premiers essais de phonétique et de morphologie historiques roumaines à la fin du XVIII<sup>e</sup> siècle*, ACILFR XII, 2, 1391—1396.



Vezi și nr. 83, 88.



## Recenzii

356. GIOSU, ȘTEFAN, „O sinteză a preocupărilor de limbă ale Școlii ardelenne” [pe marginea cărții lui Aurel Nicolescu, *Școala ardeleană și limba română*, București, 1971 ], ConvLit, 2, nr. 8, 1971, 92—93.  
Vezi nr. 343.
357. GRAUR, AL., [La rubrica : Cronica limbii] *H. Tiktin* [cu ocazia apariției cărții lui I. Rizescu *H. Tiktin, omul și opera*, București, Editura Academiei, 1971], RLit, 4, nr. 49, 1971, 11.  
Vezi nr. 347
- 357 bis. MACREA, D. [La rubrica : Cronica limbii] *A. T. Laurian — lingvist* [pe marginea cărții *August Treboniu Laurian. Viața și activitatea*, de Ilie Popescu—Teiușan și Vasile Netea, București, Editura didactică și pedagogică, 1971], RLit, 4, nr. 47, 1971, 10.  
Vezi BRL, 13, 1970/1971, nr. 689.
358. MAREȘ, LUCREȚIA, Aurel Nicolescu, *Școala ardeleană și limba română*, Editura științifică, București, 1971, 291 p., SCL, 22, nr. 5, 1971, 558—560.  
Vezi nr. 343.
359. ȚINCU, BUCUR, Ilie Popescu Teiușan și Vasile Netea, *August Treboniu Laurian. Viața și activitatea sa*, Editura didactică și pedagogică, 1970, 303 p., RLit, 20, nr. 4, 1971, 685—688. Vezi BRL, 13, 1970/1971, nr. 689.
360. VRACIU, A., Cicerone Poghirc: *B. P. Hasdeu. Lingvist și filolog*, Editura științifică, București, 1968, 247 pagini, AUI, 17, 1971, 131—136.  
Vezi BRL, 11, 1968/1969, nr. 286.
361. ZUB, A., Ilie Popescu Teiușan, Vasile Netea, *August Treboniu Laurian. Viața și activitatea sa*, Editura didactică și pedagogică, București, 1970, 303 p., AnIst. Iași, 8, 1971, 534—535.  
Vezi BRL, 13, 1970/1971, nr. 689.

## 3. ISTORIA LIMBII

362. ARVINTE, VASILE, *Aspecte ale contactului lingvistic româno-german*, ACILFR XII, 2, 1035—1039.
363. BAHNER, WERNER, *Cercetarea vocabularului limbii străromâne din punctul de vedere onomasiologic*, ACILFR XII, 2, 1311—1316.
364. BOGREA, VASILE, *Pagini istorico-filologice*. Cu o prefață de acad. Constantin Daicoviciu. Ediție îngrijită, studiu introductiv și indice de Mircea Borcilă și Ion Mării, Cluj, Editura Dacia, 1971, 557 [—560] p.  
Vezi și nr. 418, 422.
365. BOJAN, TEODOR, *Lexicul Psaltirii Schelene sub raport cantitativ-structural*, CL, 16, nr. 1, 1971, 53—64.
366. BRÂNCUȘ, GR., *Albano-romanica, I. Metoda comparației româno-albaneze*, SCL, 22, nr. 3, 1971, 411—416.
367. CAZACU, BORIS, *A román irodalmi nyelv történetének problémái* [Probleme ale istoriei limbii române literare], Korunk, 30, nr. 10, 1971, 1450—1452.
368. CAZACU, MATEI, *Scrisoarea lui Neacșu din Cimpulung* [20—30 VI 1521], MI, 5, nr. 5, 1971, 83.
369. CĂLĂRAȘU, CRISTINA, *Observații asupra valorilor mai mult ca perfectului în limba română în secolele al XVI-lea — al XVIII-lea*, SCL, 22, nr. 2, 1971, 175—183.
370. COTEANU, ION, *Urme de declinare a IV-a latină în limba română*, ACILFR XII, 2, 1425—1428.
371. CRISTUREANU, AL., *Din lexical faptele și actelor Unirii (1918)* [cu rezumate în rusă și engleză], StUBB, 16, fasc. 2, 1971, 109—118.
372. DIACONESCU, ION, *Supinul în limba română din secolele al XVI-lea, al XVII-lea și al XVIII-lea* [cu un rezumat în franceză], AUBLLR, 20, nr. 1—2, 1971, 151—163.
373. DIMITRIU, C., *Romanitatea vocabularului unor texte de limbă română veche* [cu un rezumat în franceză], SCL, 22, nr. 6, 1971, 597—606.
374. DIMITRIU, C., *Vocabularul limbii române vechi. Studiu statistic*. Teză de doctorat. Rezumat. Conducător științific: prof. dr. doc. Gavril Istrate. Universitatea „Al. I. Cuza” Iași, Facultatea de filologie [Iași, Centrul de multiplicare], 1971, 34 p. [rotaprint].

375. FRÎNCU, C., *Din istoria perfectului simplu românesc : formele de persoana I și a II-a plural cu sufixul -ră-*, ACILFR XII, 2, 1419–1423.
376. FRÎNCU, C., *Vechimea și răspîndirea formelor să deie, să beie, să ieie, în graiurile dacoromâne* [cu un rezumat în franceză], SCL, 22, nr. 3, 1971, 261–276.
377. GHEȚIE, ION, *U final la Neculce*, LR, 20, nr. 5, 1971, 493–496.
378. GHEȚIE, ION, *Un fenomen morfologic „surprinzător” și apariția formelor verbale cu dentală refăcută*, SCL, 22, nr. 6, 1971, 607–611.
379. GOLDIȘ, ANA, *Éléments de relation d'origine française dans la syntaxe roumaine du XIX<sup>e</sup> siècle*, ACILFR XII, 2, 933–939.
380. GOȚIA, A., *Note pe marginea Sierului de aur* [cu rezumate în rusă și franceză], StUBB, 16, fasc. 2, 1971, 141–143.
381. HANEȘ, P. V., *Studii de istorie literară*, [București], Editura Minerva, 1970, 343 [–344] p. [înteresează capitolele : *Cercetări vechi și noi despre Nicolae Milescu-Spătaru ; Nicolae Milescu autor al „Istoriei Țării Românești” ; N. Milescu, traducător necunoscut a 8 cărți cunoscute ; Nicolae Milescu, traducătorul „Bibliei de la 1688” ; Gramatica lui Ienăchiță Văcărescu*].  
Vezi și nr. 426, 427.
382. HÎNCU, RADU, *Pe urmele civilizațiilor străvechi*, Săptămîna, nr. 28, 1971, 3–4.
383. HUBSCHMID, JOHANNES, *Éléments préromans du roumain*, ACILFR XII, 2, 975–979.
384. ILIESCU, MARIA, *Concordanțe între limba română și dialectele retoromane* [cu un rezumat în franceză], SCL, 22, nr. 4, 1971, 369–375.
385. KELEMEN, B., *Unele aspecte ale împrumuturilor maghiare în limba română*, CL, 16, nr. 1, 1971, 17–27.
386. KIRÁLY, F., *Cu privire la stratificarea împrumuturilor maghiare în limba română*, AUT, 8, 1970, 195–204.
387. KIRÁLY, FRANCIS, *Fonetica împrumuturilor românești de origine maghiară*. Rezumatul tezei de doctorat. Conducător științific : Prof. dr. docent Romulus Todoran. Universitatea „Babeș-Bolyai” Cluj, „Facultatea de filologie”, Timișoara, 1970, 19 p. [rotaprint].
388. KORLĂTEANU, N., *Asupra interacțiunii lingvistice româno-slave*, ACILFR XII, 2, 1045–1053.
389. KRAMER, JOHANNES, *Unele paralele între limba română și două dialecte alpine (sursilvan și badiot)*, CL, 16, nr. 2, 1971, 253–257.
390. MACREA, D., [La rubrica : *Cronica limbii*] *Din istoria limbii literare*, RLit, 4, nr. 50, 1971, 11.
391. MACREA, D., [La rubrica : *Cronica limbii*] *Neologismele*, RLit, 4, nr. 41, 1971, 13.
392. MACREA, D., [La rubrica : *Cronica limbii*] *Scrisoarea lui Neacșu*, RLit, 4, nr. 35, 1971, 10.
393. MANCAȘ, MIHAELA, „*Style indirect libre*” en roumain littéraire (XVII<sup>e</sup> et XVIII<sup>e</sup> siècles), ACILFR XII, 2, 1377–1382.
394. MAZILU, DAN HORIA, *Contribuții la studierea influenței ucrainene în limba română* [cu rezumate în rusă și franceză], RS, 17, 1970, 53–68.
395. MIHĂILĂ, G., *Criteriile determinării împrumuturilor slave în limba română* [cu un rezumat în rusă], SCL, 22, nr. 4, 1971, 351–367.
396. NETEA, VASILE, *Scrisoarea lui Neacșu din Cîmpulung*, Argeș, 6, nr. 8, 1971, 17.
397. NICULESCU, ALEXANDRU, *De nouveau à propos des descendants dacoroumains du lat. ille*, RRL, 16, nr. 2, 1971, 149–153.
398. NICULESCU, ALEXANDRU, *Premesse sul problema dei rapporti cultural-linguistici italo-romeni*, ACILFR XII, 2, 893–905.
399. PAMFIL, VIORICA, *Din istoria formelor de trecut (indicativ) în limba română*, ACILFR XII, 2, 1475–1479.
400. PĂTRUȚ, I., *Despre vechea influență slavă din limba română. Probleme de metodă și terminologie*, CL, 16, nr. 2, 1971, 241–246.
401. PĂTRUȚ, I., *Latin et slave dans le lexique du roumain*, RRL, 16, nr. 4, 1971, 299–309.
402. PĂTRUȚ, IOAN, *Le roumain sută „cent” et le problème des premières relations linguistiques slavo-roumaines*, ACILFR XII, 2, 1062–1068.
403. POALELUNGI, GHEORGHE, *Observații asupra unor raporturi lingvistice franco-române*, ACILFR XII, 2, 923–926.
404. RĂDULESCU, MARIA, *Observații asupra topicii grupului verbal în limba română din secolele al XVI-lea – al XVIII-lea*, ACILFR XII, 2, 1435–1440.
405. RIZESCU, ION, *Din istoria terminologiei științifice românești (cu privire la terminologia juridică)*, ACILFR XII, 2, 1359–1363.

- ROSETTI, A., *Etymologico. Notes critiques* [versiunea franceză a articolului din SCL, **21**, nr. 5, 1970, 513—515], R.P.S, 437—440.  
 Vezi BRL, **13**, 1970/1971, nr. 785.
- RUSU, GR., *Sistemul fonologic al limbii române dintre secolele al IX-lea — al XV-lea. II. Consonantismul*, CL, **16**, nr. 1, 1971, 157—171.
- SARAMANDU, MANUELA, *Din istoria părților de vorbire cu valori multiple în limba română: adjectiv și pronume. Analiză contextuală*, ACILFR XII, **2**, 1454—1460.
- SĂDEANU, FLORENȚA, *L'équilibre de la structure étymologique en roumain et en espagnol. Aperçu statistique*, ACILFR XII, **2**, 883—891.
- ȘUTEU, FLORA, *Preliminarii la o istorie structurală a ortografiei românești* [cu un rezumat în germană], SCL, **22**, nr. 3, 1971, 247—254.
- ȚEPELEA, GABRIEL, BULGĂR, GH., *L'influence du latin médiéval sur le roumain littéraire de Transylvanie. Aspects lexicaux*, ACILFR XII, **2**, 1383—1389.
- VESCU, VICTOR, *Observații asupra contactelor lingvistice româno-sirbe în Banat* [cu un rezumat în rusă], AUBLS, **19**, 1970, 131—138.
- VRACIU, ARITON, *Limba română și limbile balcanice. Problema substratului*, ACILFR XII, **2**, 965—973.
- VRACIU, A., *Vocabularul limbii române. Elemente autohtone*, Cronica, **6**, nr. 37, 1971, 10.



Vezi și nr. 297, 302, 596, 637, 692, 1028, 1033, 1035, 1043.

### Recenzii

- ANGHEL, PAUL, *Incidul textelor vechi* [pe marginea cărții lui Ștefan Bărsănescu, *Pagini nescrise din istoria culturii românești*, București, 1971], Contemporanul, nr. 33, 1971, 3.  
 Vezi BRL, **13**, 1970/1971, nr. 720.
- FISCHER, I., I. Coteanu, *Morfologia numelui în protoromână (româna comună)*, București, Editura Academiei Republicii Socialiste România, 1969, 160 p., SCL, **22**, nr. 5, 1971, 545—549.  
 Vezi BRL, **12**, 1969/1970, nr. 455.
- GOȚIA, A., I. Coteanu, *Morfologia numelui în protoromână (româna comună)*, București, Editura Academiei Republicii Socialiste România, 1969, 160 p., CL, **16**, nr. 1, 1971, 173—175.  
 Vezi BRL, **12**, 1969/1970, nr. 455.
- GRAUR, AL., [La rubrica : Cronica limbii] *Opera lui V. Bogrea* [pe marginea volumului *Pagini istorice-filologice*, Cluj, Editura Dacia, 1971], RLit, **4**, nr. 32, 1971, 10.  
 Vezi nr. 364.
- MANOLESCU, RADU și BERINDEI, DAN, Miron Constantinescu, Constantin Daicoviciu, Hadrian Daicoviciu, Traian Lungu, Ion Oprea, Ștefan Pascu, Aron Petric, Alexandru Porțeanu, Gheorghe Smarandache, *Istoria României — Compendiu*, București, Editura didactică și pedagogică, 1970, 728 p. + 16 pl. + 15 h, Studii, **24**, nr. 1, 1971, 167—174.  
 Vezi BRL **13**, 1971/1972, nr. 730.
- MAREȘ, AL., Ștefan Bărsănescu, *Pagini nescrise din istoria culturii românești (sec. X—XVI)*, București, Editura Academiei Republicii Socialiste România, 1971, 303 p., LR, **20**, nr. 6, 1971, 622—626.  
 Vezi BRL, **13**, 1970/1971, nr. 720.
- MĂRII, I., I. I. Russu, *Elemente autohtone în limba română. Substratul comun româno-albanez*, București, 1970, 269 p., CL, **16**, nr. 1, 1971, 184—187.  
 Vezi BRL, **13**, 1970/1971, nr. 787.
- MIHALACHE, C. N., V. Bogrea : *Pagini istorico-filologice*, Orizont, **22**, nr. 11, 1971, 91—92.  
 Vezi nr. 364.
- MURARIU, PARTENIE, Al. Piru : „*Istoria literaturii române*”, Orizont, **22**, nr. 3, 1971, 88—89.  
 Vezi BRL, **13**, 1970/1971, nr. 783.
- POPA, GRIGORE, *Etnogeneză, continuitate și permanență istorică* [pe marginea lucrării lui I. I. Russu, *Elemente autohtone în limba română*, București, 1970], RLit, **4**, nr. 14, 1971, 10.  
 Vezi BRL, **13**, 1970/1971, nr. 787.

425. RUSSU, I. I., Géza Alföldy, *Die Personennamen in der römischen Provinz Dalmatia* (Beiträge zur Namenforschung, Neue Folge, Beiheft 4, herausgegeben von Rud. Schützeichel), Heidelberg, Karl Winter Universitätsverlag, 1969, 400, S., Dacia, 15, 1971, 438–446.
426. STĂNCULESCU, IOAN F., P. V. Haneş, *Nicolae Milescu, traducătorul „Bibliei de la 1688”*, în „Studii de istorie literară”, Editura Minerva, 1970, p. 101–131, ST, 23, nr. 3–4, 1971, 287–288.  
Vezi nr. 381.
427. \* \* P. V. Haneş, *Studii de istorie literară*, Bucureşti, Editura Minerva, 1970, 343 p., ST, 23, nr. 3–4, 1971, 289.  
Vezi nr. 381.



Vezi şi nr. 1071.

#### 4. DIALECTOLOGIE

##### a. Graiurile dacoromâne

428. CALOTĂ, ION, *Observații asupra graiului unei familii de rudari*, ACILFR XII, 2, 343–350.
429. CAZACU, B., *Noul Atlas lingvistic român. Importanța lui pentru cunoașterea graiurilor românești*, MetProbl, 623–628.
430. COHUȚ, CORNELIA, *Sufizul – éte în Oltenia*, ACILFR XII, 2, 285–295.
431. DUMISTRĂCEL, STELIAN, *Africtecele ê(é) și ĩ(đ) în graiurile de tip moldovenesc și bănățean, pe baza ALR [cu un rezumat în franceză]*, AnL, 22, 1971, 5–26.
432. DUMISTRĂCEL, STELIAN, *Les conditions de l'influence de la langue littéraire sur les parlers populaires roumains*, ACILFR XII, 2, 421–429.
433. FAICIUC, I., *Note asupra graiului din Comloșul Mare (jud. Timiș)*, CL, 16, nr. 2, 1971, 247–252.
434. GHEȚIE, ION, *Note asupra trecerii lui ă proton la a în Maramureș*, SCL, 22, nr. 3, 1971, 297–300.
435. GHINOIU, ION, *Probleme ale fixării rețelei-anchetă pentru A.E.R.*, REF, 16, nr. 3, 1971, 237–245.
- 435 bis. IONESCU, LILIANA, *Remarques sur l'évolution de la palatalisation des labiales en dacoroumain*, ACILFR XII, 2, 243–246.
436. MAIER, RADU O., *Unele probleme ale cartografiei în Atlasul etnografie al României*, REF, 16, nr. 4, 1971, 327–332.
437. NEIESCU, PETRU, *Cu privire la repartiția dialectală a dacoromânei*, ACILFR XII, 2, 297–302.
438. NEIESCU, PETRU, RUSU, GRIGORE, STAN, IONEL, *Atlasul lingvistic român pe regiuni. Maramureș*. Academia Republicii Socialiste România. Filiala din Cluj. Institutul de lingvistică și istorie literară, Vol. II. C. Casa (părțile casei, mobilier, obiecte casnice), D. Curtea (mijloace de transport, animale domestice, păsări de curte), E. Agricultură și legumicultură, F. Pomicultură, viticultură, apicultură, G. Cînepa (prelucrarea ei), H. Hrana, [Cluj], Editura Academiei Republicii Socialiste România, 1971, 537 hărți.
439. PĂTRĂȘCANU, TRAIAN, *Aspecte morfologice și sintactice ale graiului din valea Mureșului [cu un rezumat în franceză]*, Apulum, 8, 1971, 449–460.
440. PETRIȘOR, MARIN, *Graiurile bufnilor din Banat*. Rezumatul tezei pentru obținerea titlului de doctor în filologie. București, Centrul de multiplicare al Universității din București, București, 1971, 32 p. [rotaprint].
441. POP, GHEORGHE, *Considérations sur le lexique forestier dans le parler du bassin Borșa-Vișeu*, ACILFR XII, 2, 1371–1375.
442. POP GHEORGHE, *Elemente neologice în graiul maramureșan*, Cluj, Editura Dacia, 1971, 325 [–327 p.].
443. RUSU, VALERIU, *À propos de l'i final syllabique dans les parlers roumains*, ACILFR XII, 2, 193–196.

444. RUSU, VALERIU, *Graiul din nord-vestul Olteniei, Fonetică. Considerații fonologice*. București, Editura Academiei Republicii Socialiste România, 1971, 170 p.  
Vezi și nr. 455.
445. TEAHA, TEOFIL, *Aires lexicales conservatrices en Olténie. (Éléments d'origine latine)*, ACILFR XII, 2, 317—322.
446. TEIUȘ, SABINA, *Conjunția coordonatoare și în graiurile dacoromâne*, ACILFR XII, 2, 1489—1493.
447. TEIUȘ, SABINA, *Delimitarea enunțurilor în graiurile dacoromâne*, CL, 16, nr. 1, 1971, 109—120.
448. TODORAN, ROMULUS, *Despre elementul latin în lexicul dialectelor românești*, ACILFR XII, 2, 185—192.
449. UDLER, RUBIN, *Starea actuală a graiurilor așezărilor moldovenești din R.S.F.S.R., R.S.S. Kazahă și R.S.S. Kirchiză (Pe baza Atlasului lingvistic moldovenese)*, ACILFR XII, 2, 389—397.
450. VLĂDUȚIU, ION, *Principii și metode de realizare a Atlasului etnografie al României* [cu un rezumat în franceză], REF, 16, nr. 6, 1971, 433—471.
451. \* \* \* *Din chestionarele-machetă ale Atlasului etnografie, al României* REF, 16, nr. 6, 1971, 481—508.

### Recenzii

452. CIUBOTARU, I. H., Ion Diaconu, *Ținutul Vrancei, etnografie, folclor și dialectologie*, vol. I—II, București, EPL, 1969, 916 p. AnL, 22, 1971, 217—218.
453. GIOSU, ȘTEFAN, *Atlasul lingvistic român pe regiuni. Maramureș*, Vol. I, Editura Academiei Republicii Socialiste România, 1969, XLVI p+2+ 243 hărți, AUI, 17, 1971, 149—151.  
Vezi BRL, 12, 1969/1970, nr. 553.
454. GIOSU, ȘTEFAN, *Noul Atlas lingvistic român, pe regiuni, Oltenia. II*, București, 1970, Editura Academiei Republicii Socialiste România, XI+315 p., AUI, 17, 1971, 145—149.  
Vezi BRL, 13, 1970/1971, nr. 866.
455. GIOSU, ȘTEFAN, Valeriu Rusu, *Graiul din nord-vestul Olteniei* [București, Editura Academiei, 1971], Cronica, 6, nr. 39, 1971, 3.  
Vezi nr. 444.
456. MĂRII, I., *Noul Atlas lingvistic român pe regiuni. Oltenia II, sub conducerea lui Boris Cazacu*, membru corespondent al Academiei, profesor la Universitatea din București, de dr. Teofil Teaha, Ion Ionică și dr. Valeriu Rusu, Editura Academiei Republicii Socialiste România, București, 1970, XI+315 p., CL, 16, nr. 1, 1971, 176—177. Vezi BRL, 13, 1970/1971, nr. 866.

### b. Aromână

457. CARAGIU-MARIOȚEANU, MATILDA, „Fono-morfologia cromână...” în atenția criticii [pe marginea recenziei lui Andrei Avram din SCL, 21, nr. 5, 1970, 597—610], SCL, 22, nr. 2, 1971, 199—203.  
Vezi BRL, 13, 1970/1971, nr. 881.
458. SARAMANDU, NICOLAE, *Cercetări asupra aromânei vorbite în Dobrogea. Schimbări fonetice. Considerații asupra sistemului fonologic*. Rezumatul tezei pentru obținerea titlului de doctor în filologie. București, 1970, 19 p. [rotaprint].
459. SARAMANDU, NICOLAE, *Neutralizarea opoziției de sonoritate în aromână* [cu un rezumat în franceză], SCL, 22, nr. 4, 1971, 377—380.
460. SARAMANDU, N., *Sur l'aroumain parlé en Dobroudja*, ACILFR XII, 2, 1353—1357.

### c. Istroromână

461. FLORA, RADU, *Cîteva observații cu privire la bilingvismul manifestat în graiurile istroromâne*, ACILFR XII, 2, 1009—1022.
462. KOVAČEC, AUGUST, *Descrierea istroromânei actuale*, București, Editura Academiei R.S.R., 1971, 230 p.  
Vezi și nr. 465, 466.

463. KOVAČEC, AUGUST, *Le calque lexical d'après le croate comme cause de certains changements grammaticaux subis par les „quantitatifs” istroroumains*, ACILFR XII, 2, 1127—1131.
464. TEKAVČIĆ PAVAO, *Il dignanese di ive il dignanese di oggi*, RRL, 16, nr. 3, 1971, 215—240.



Vezi și nr. 644.

#### R e c e n z i i

465. FRĂȚILĂ, VASILE, August Kovačec, *Descrierea istroromânei actuale*, București, Editura Academiei R.S. România, 1971, 230 p., SCL, 22, nr. 6, 1971, 640—643.  
Vezi nr. 462.
466. GRAUR, AL., [La rubrica : Cronica limbii] *Istroromână* [pe marginea lucrării lui August Kovačec, *Descrierea istroromânei actuale*, București, Editura Academiei], RLit, 4, nr. 20, 1971, 10.  
Vezi nr. 462.

#### d. Meglenoromână

Vezi nr. 644.

#### c. Româna peste hotare

467. DOMOKOS, SÁMUEL, *Caracteristicile fonetice ale graiului din comuna Micherechi (R. P. Ungară)*, ACILFR XII, 2, 1441—1446.
468. GEORGESCU, DAN, *Aspects de l'influence de l'anglais américain sur le roumain parlé aux États-Unis*, ACILFR XII, 2, 981—987.
469. NESTORESCU, VIRGIL, *Graiul românilor din Bregovo (R. P. Bulgaria). Citeva particularități fonetice*, ACILFR XII, 2, 997—1002.
470. SAVIĆ, MOMCILO D., *Alcuni influssi serbi sulle parlate valacche della Serbia Orientale*, ACILFR XII, 2, 1069—1076.

#### 5. FILOLOGIE

471. ANGHELESCU, MIRCEA, *Note la Biblia din 1688*, LR, 20, nr. 3, 1971, 305—308.
472. AVRAM, MIRCEA, *Cartea românească manuscrisă*, Sibiu, 1970, 76 p. [—79].  
Vezi și nr. 526.
473. BACÎRU, LIVIA, *Însemnări trilingve pe cărțile unui meșteșugar orădean*, RB, 21, nr. 7, 1971, 425—429.
474. BINDER, PAVEL, *Începuturile reformei din Transilvania și românii din Hunedoara*, LR, 20, nr. 3, 1971, 273—275.
475. BINDER, P., HUTTMANN, A., *Laurentius Freonius, ein kronstädter Buchdrucker, Holzschnittmeister und Maler des 16. Jahrhunderts* [cu un rezumat în română], FVL, 14, nr. 1, 1971, 37—50.
476. BOROIANU, C., *Texte vechi românești. Album de paleografie româno-chirilică*, Universitatea din București. Institutul pedagogic. Facultatea de filologie. București, Centrul de multiplicare al Universității, 1971, 104 p.  
Vezi și nr. 525.
477. BUCUR, MARIN, *Petru Maior*, Bul. UNESCO, 13, nr. 1, 1971, 3—33.
478. BULAT, T. G., „*Tiparnițele*” moldovenești de carte bisericească de la Mitropolia Varlaam la Mitropolia Veniamin Costachi (1641—1803), MMS, 47, nr. 5—6, 1971, 349—361.
479. CÂNDEA, VIRGIL, *Stolnicul între contemporani*, București, Editura științifică, 1971, 179 p.  
Vezi și nr. 534.

480. CĂRĂUȘU, ALEXANDRU, STAN, DUMITRU, *Cu privire la paternitatea cronicii Istoriile domnilor Țării Românești*, ACILFR XII, 2, 33—35.
481. CONSTANTINESCU, PIMEN, *Un umanista romeno del '500 in italiano* [Petru Cercel], ACILFR XII, 2, 135—140.
482. CONSTANTINESCU, D., *Documente moldovenești din secolul al XVII-lea (1642—1694)*, AnIst. Iași, 8, 1971, 379—396.
483. GHEȚIE, ION, *Citeva observații filologice asupra Codicelui Voronețean* [cu un rezumat în franceză], SCL, 22, nr. 3, 1971, 277—282.
484. GHEȚIE, ION, *Un Apostol românesc tipărit la Sibiu de Filip Moldoveanul?*, SCL, 22, nr. 5, 1971, 515—518.
485. GHIBU, ONISIFOR, *Documente inedite din arhiva lui Gheorghe Lazăr* [interviu cu... realizat de Simion Săveanu], Magazin, 25, nr. 705, 1971, 3.
486. IGIROȘANU, I., *În Sucidia pe urmele Spătarului Milescu* [fragmente dintr-un volum, în pregătire, de note de călătorie], Sec 20, nr. 9, 1971, 177—188.
487. LĂUDAT, I. D., *Cel mai vechi manuscris al cronicii lui Ureche*, Ateneu, 8, nr. 7, 1971, 6.
488. LĂUDAT, I. D., *Letopisețul lui Grigore Ureche* [cu rezumat în franceză], AULit, 17, 1971, 1—36.
489. LĂUDAT, I. D., *Neagoe Basarab ilustru cărturar și mare om politic*, Cronica, 6, nr. 40, 1971, 7, 10.
490. LUNGU, GH. *Un hronograf din Botoșni manuscris din 1753*, MMS, 47, nr. 5—6, 1971, 394—399.
491. MAREȘ, ALEXANDRU, *A existat o tipografie chirilică moldovenească în anii 1551—1552?*, SCL, 22, nr. 5, 1971, 519—523.
492. MAREȘ, ALEXANDRU, *Un text polemic românesc din prima jumătate a secolului al XVII-lea*, LR, 20, nr. 6, 1971, 589—604.
493. MIHĂILĂ, GHEORGHE, *Problemele editării și studierii textelor bilingve slavo-române din secolul al XVI-lea*, ACILFR XII, 2, 93—100.
494. MIHĂILĂ, G., *Un mare voievod cărturar* [450 de ani de la moartea lui Neagoe Basarab], RLib, 20, nr. 8365, 15 sept. 1971, 2.
495. MISTERSKI, HENRYK, *Izvoarele „Psaltirii în versuri” a lui Dosoftei* [cu rezumate în rusă și franceză], RS, 17, 1970, 251—259.
496. NEGRICI, VIORICA, NEGRICI, EUGEN, *Aperçu statistique du problème de la paternité de la Chronique des Băleanu*, ACILFR XII, 2, 53—58.
497. NEGRICI, E., *O variantă a cronicii lui Radu Greceanu*, Ramuri, 8, nr. 7, 1971, 20.
498. NETEA, VASILE, *Circulația „Cazaniei” lui Varlaam în Transilvania* [versiunea românească a articolului de la nr. 499], RM, 8, nr. 4, 1971, 333—336.
499. NETEA, VASILE, *La diffusion de la „Caznicie” de Varlaam en Transylvanie*, RRH, 10, 1971, nr. 2, 369—376.  
Vezi și nr. 498.
500. NIȚĂ, SORIN, *Stabilirea înlănțuririi diferitelor variante ale Istoriei Țării Românești, 1290—1690. Letopisețul cantacuzienesc*, Studii, 24, nr. 2, 1971, 333—350.
501. NOROCEL, EPIFANIE, *O psaltire românească la muzeul istoric din Moscova*, MMS, 47, nr. 7—8, 1971, 508—509.
502. NUSSBÄCHER, GERNOT, *Belegrafia von Wasserzeichen in Rumänien*, KarpRund, 4, nr. 26, 1971, 4.
503. NUSSBÄCHER, GERNOT, *Hellatiék papírmalma*, Útunk, 26, nr. 29, 1971, 6—7.
504. NUSSBÄCHER, GERNOT, *Vier wichtige Blätter. Identifizierung und Datierungsversuch eines Coresi-Druckes*, NW, 23, nr. 6747, 16 ian. 1971, 3, 4.
505. OLTEANU, PANDELE, *Cea mai veche omilie în limba română* [cu rezumate în rusă și franceză], RS, 17, 1970, 227—249.
506. ONU, LIVIU, *Texte contaminate și texte conectate*, ACILFR XII, 2, 127—134.
507. PANAITESCU, P. P., *Contribuții la istoria culturii românești*. Ediție îngrijită de Livia Panaitescu. Prefată, note și bibliografie de Dan Zamfirescu, București, Editura Minerva, 1971, 638 [—639] p.
508. POP, AUGUSTIN Z. N., *Istoria tipografiei în zona argeșeană și a Oltului vestic*, Pitești, 1970, 48 p.  
Vezi și nr. 537.
509. PORCESCU, SCARLAT, *Tipărița de la Biserica Sf. Trei Ierarhi Iași. Cea dintii carte imprimată în Moldova (1643)*, MMS, 47, nr. 3—4, 1971, 204—214.
510. PRICOP, ADRIAN, NAGHIU, IOSIF, *Manuscrite tipărite la Filiala Botoșani a Arhivelor Statului*, MMS, 46, nr. 11—12, 1970, 702—704.

511. RIZESCU, I., *Pravila ritorului Lucaci — 1581*. Text stabilit, studiu introductiv și indice de . . . , București, Editura Academiei Republicii Socialiste România, 1971, 391 p.  
Vezi și nr. 531, 546.
512. SCHROEDER, KLAUS-HENNING, *Un manuscris necunoscut al cronografului lui Mihail Moxa*, LR, 20, nr. 5, 1971, 527—529.
513. STEINKE, KLAUS, *Şinkais Korrekturen an den Elementa linguae daco-romanae bei der Neuaufgabe von 1805* [cu un rezumat în română], AUI, 17, 1971, 109—120.
514. STOICA, NICOLAE DE HAȚEG, *Cronica Bonctului*. Studiu și ediție de Damaschin Mioc, București, Editura Academiei Republicii Socialiste România, 1969, 365 p.  
Vezi și nr. 538, 540, 548.
515. STRUNGARU, DIOMID, *Precizări la o veche gramatică românească*, Tomis, 6, nr. 4, 1971, 18.
516. ŞUTEU, FLORA, *A existat un catehism românesc la Tübingen în 1597?*, LR, 20, nr. 3, 1971, 277—280.
517. ȚUGUI, P., *Miron Costin în Chrestomaticul românesc*, Ramuri, 8, nr. 8, 1971, 14.



518. URSU, N. A., *Modelul gramaticii lui Samuil Micu și Gheorghe Şincai*, LR, 20, nr. 3, 1971, 259—272.
519. VÎRTOSU, ILEANA, *La triple pénétration roumaine des Aventures de Télémaque, de Fénelon*, ACILFR, XII, 2, 151—160.
520. ZAMFIRESCU, DAN, *Între Nicolae Drăganu și prof. univ. dr. docent Pandele Olteanu sau despre obiceiul împănării cu penele altora* [pe marginea articolului lui Pandele Olteanu *Contribuții la studiul literaturii omiletice în vechile literaturi bulgară și română*, Romanoslavica, XIV, Lingvistică], Săptămîna, nr. 51, 1971, 2.
521. ZAMFIRESCU, DAN, [La rubrica: 450 de ani de la moartea lui Neagoie Basarab], „Acest fațnic monument de literatură politică, filosofie și elocuență la străbunii noștri. . .”, Scinteia, 41, nr. 8907, 14 sept. 1971, 4.
522. ZAMFIRESCU, DAN, *O jumătate de mileniu de cultură românească* [despre *Scrisoarea boierului Neacșu din Cîmpulung*, 1521, și *Învățăturile lui Neagoie Basarab*], RLit, 4, nr. 14, 1971, 13.
523. ZAMFIRESCU, DAN, *Probleme interesînd istoria literaturii române în dezbaterile celui de-al XIV-lea Congres Internațional de studii bizantine*, Ateneu, 8, nr. 10, 1971, 7.
524. \* \* \* *Evcngheliarul slavo-român de la Sibiu, 1551—1553*. Studiu introductiv filologic de acad. Emil Petrovici. Studiu introductiv istoric de L. Demény, București Editura Academiei Republicii Socialiste România, 1971, 419 [—420] p.  
Vezi și nr. 335, 341, 345, 353, 364, 686.

#### Recenzii

525. ANGHELESCU, MIRCEA. C. Boroianu, *Texte vechi românești. Album de paleografie româno-chirilică*, Universitatea din București, 1971, LR, 20, nr. 5, 1971, 533—535-  
Vezi nr. 476.
526. ARAMĂ, DALIA, Avram Mircea, *Cortea românească manuscrisă*, Sibiu, 1970, 77 p. cu ilustr., RB, 24, nr. 6, 1971, 367—368. Vezi nr. 472.
527. BACIU, V., „*Învățăturile lui Neagoie Basarab către fiul său Theodosie*”, Editura Minerva, București, 1970, Colocvii, 6, nr. 2, 1971, 21.  
Vezi BRL, 13, 1970/1971, nr. 888.
528. BĂRBULESCU, C., *Lumina adîncurilor* [*Învățăturile lui Neagoie Basarab către fiul său Theodosie*. Ediție de Dan Zamfirescu, G. Mihăilă și F. Moisil, București, Editura Minerva, 1970, 426 p.], RLit, 29, nr. 8222, 1 apr. 1971, 2.  
Vezi BRL, 13, 1970/1971, nr. 888.
529. BĂRBULESCU, C., Pandele Olteanu, *Contribuții la studiul unor omilii izolate traduse în limba română*, în „Analele Universității București”, (Limbi slave), XVIII (1969), p. 9—22, MO, 22, nr. 9—12, 1970, 1090—1091.  
Vezi BRL, 13, 1970/1971, nr. 939.
530. CAPROȘU, I., *Învățăturile lui Neagoie Basarab către fiul său Theodosie*. Text ales și stabilit de Florica Moisil și Dan Zamfirescu. Cu o nouă traducere a originalului slavon de G. Mihăilă. Studiu introductiv și note de Dan Zamfirescu și G. Mihăilă, Editura Minerva, București, 1970, 426 p., An Ist. Iași, 8, 1971, 511—512.  
Vezi BRL, 13, 1970/1971, nr. 888.



531. CRONȚ, GH., *Un vechi document al dreptului românesc [Pravila ritorului Lucrei din 1581]*, RLib, 29, nr. 8319, 23 iul. 1971, 2.  
Vezi nr. 511.
532. D. I. A., *Invățăturile lui Neagoe Basarab către fiul său Theodosie*. Text ales și stabilit de Florica Moisil și Dan Zamfirescu. Cu o nouă traducere a originalului slavon de G. Mihăilă. Studiu introductiv și note de Dan Zamfirescu și G. Mihăilă. București, „Minerva”, 1970, 426 p., RB, 24, nr. 5, 1971, 312–313.  
Vezi BRL, 13, 1970/1971, nr. 888.
533. D. N., Mircea Tomescu : *Istoria cărții românești de la începuturi pînă la 1918 (Geschichte, des rumänischen Buchs von seinen Anfängen bis 1918)*, Bukarest, Wissenschaftlicher Verlag, 1968, 215 Seiten, 8 Tafeln und 116 Abbildungen, FVL, 14, nr. 1, 1971, 130–131.  
Vezi BRL, 11, 1968/1969, nr. 632.
534. DUȚU, AL., *Cândea Virgil, Stolnicul între contemporani*, București, Editura științifică, 1971, 179 p., RB, 24, nr. 8, 1971, 506.  
Vezi nr. 479.
535. DUȚU, ALEXANDRU, *Invățăturile lui Neagoe Basarab către fiul său Theodosie*. Texte choisi et établis par Florica Moisil et Dan Zamfirescu. Étude introductive et notes par Dan Zamfirescu et G. Mihăilă, Bucarest, Ed. Minerva, 1970, 426 p., RESEE, 9, nr. 3, 1971, 651.  
Vezi BRL, 13, 1970/1971, nr. 888.
536. FLĂMÂND, DINU, Manuela Tănăsescu; *Despre Istoria ieroglifică*, ScTin, 27, nr. 6843, 20 mai 1971, 5.  
Vezi BRL, 13, 1970/1971, nr. 968.
537. GHERASIM, ORESTE, Augustin Z. N. Pop, *Istoria tipografiei în zona argeșeană și a Otlului vestic*, Pitești, 1970, 48 p. + 14 ilustrații, MMS, 46, nr. 9–10, 1970, 584–585.  
Vezi nr. 508.
538. GHEȚIE, ION, Nicolae Stoica de Hațeg, *Cronica Banatului*. Studiu și ediție de Damaschin Mioc, București, Editura Academiei Republicii Socialiste România, 1969, un vol. in -4°, de 365 p. (Cronicle medievale ale României, VII), LR, 20, nr. 3, 1971, 314–317.  
Vezi nr. 514.
539. GIOSU, ȘTEFAN, Dimitrie Cantemir, *Divanul*. Ediție îngrijită și studiu introductiv de Virgil Cândea, București, 1969, Editura pentru literatură, 570 p., AUI, 17, 1971, 141–145.
540. GRIGORAȘ, N., Nicolae Stoica de Hațeg, *Cronica Banatului*. Studiu și ediție de Damaschin Mioc. București, 1970, 364 p., MMS, 47, nr. 7–8, 1971, 531–532.  
Vezi nr. 514.
541. LĂZĂRESCU, PAUL, \* \* \* *Testi romeni antichi (Secoli XVI–XVIII) a cura di Alexandru Niculescu e Florica Dimitrescu con introduzione*, studio linguistico e glossario, Editrice Antenore, Padova, 1970, LIX+155 p., (Vulgares eloquentes, 5.). SCL, 22, nr. 2, 1971, 226–228.
542. LIU, NICOLAE, *Publicațiile periodice românești (ziare, gazete, reviste). Les publications périodiques roumaines (journaux, gazettes, revues)*. Tome II. Catalogue alphabétique : 1907–1918. Supplément : 1790–1906. Description bibliographique par George Baiculescu, Georgeta Răduică et Neonila Onofrei. Bucarest, Ed. Academiei, 1969 (Bibliothèque de l'Académie de la République Socialiste de Roumanie), RRH, 10, nr. 1, 1971, 152–155.  
Vezi BRL, 13, 1970/1971, nr. 986.
543. NUSSBÄCHER, GERNOT, *Corcsi – Druck aus Klucenburg?* [pe marginea articolului lui Al. Mareș, *Cînd și unde s-au tipărit Tilcul evangheliilor și Moltitvenicul românesc*, LR, 16, nr. 2, 1967, 119–130], KarpRund, 4, nr. 22, 1971, 9.
544. PĂCURARIU, M., *Școala ardeleană*. Ediție critică de Florea Fugariu. Studiu introductiv și note finale de Romul Munteanu, 3 vol., București, 1970, (Ed. „Albatros”, colecția „Lyceum”), ST, 23, nr. 1–2, 1971, 140–141.  
Vezi BRL, 13, 1970/1971, nr. 981.
545. RUDNEANU, CONSTANTIN, *Literatura română veche (1402–1647)*, (vol. I și II). Introducere, ediție îngrijită și note de G. Mihăilă și Dan Zamfirescu, 1969, vol. I 302 p., vol. II 281 p., MB, 21, nr. 4–6, 1971, 355–358 ; 20, nr. 7–9, 1970, 650–652.  
Vezi BRL, 12, 1969/1970, nr. 685.

546. SIMONESCU, DAN, *Începuturile dreptului în limba românească scrisă [Pravila ritorului Lucaci. Text stabilit, studiu introductiv și indice de I. Rizescu, 1971]*, *Contemporanul*, nr. 42, 1971, 8.  
Vezi nr. 511.
547. SLUȘANSCHI, DAN, Academia Republicii Socialiste România. Centrul de Istorie, Filologie și Etnografie din Craiova. *Philologica*, I, Editura Academiei Republicii Socialiste România, București, 1970, 161 p., SCL, 22, nr. 3, 1971, 343–344.
548. SUCIU, I. D., Nicolae Stoica de Hațeg, *Cronica Banatului*. Studiu și ediție de Damaschin Mioc, București, Editura Academiei, 1969, 365 p., Studii, 24, nr. 4, 1971, 827–831.  
Vezi nr. 514.
549. TODOR, NICHIFOR, *Octoiul mic care cuprinde Rînduiala Vecerniei, Utreniei, Liturghia, cele 8 glasuri pentru Duminici, podobiile, catavasiile, polieleul, pripelile, irmoasele, svetilnele și altele*, Sibiu, Tiparul Tipografiei Eparhiale, 1970, 271 pag., MA, 16, nr. 5–6, 1971, 452–457.
550. TOMA, ELENA, *Croniciari munteni*. (Texte selectate, studiu introductiv, note și glosar de Liviu Onu), București, Editura științifică, 1970, 216 p., AUBLLR, 20, nr. 1–2, 1971, 217–219.  
Vezi BRL, 13, 1970/1971, nr. 942.
551. \* \* \* *Învățăturile lui Neașoe Basarab către fiul său Theodosie*. Text ales și stabilit de Florica Moisil și Dan Zamfirescu, cu o nouă traducere a originalului slavon de G. Mihăilă. Studiu introductiv și note de Dan Zamfirescu și G. Mihăilă, București, 1970, MMS, 47, nr. 1–2, 1971, 136–137.  
Vezi BRL, 13, 1970/1971, nr. 888.



Vezi și nr. 303, 313, 317, 418, 422.

## 6. FONETICĂ ȘI FONOLOGIE

552. IANCU, VICTOR, *La palatalisation des dentales et les rapports du roumain avec les autres langues romanes*, ACILFR XII, 2, 1447–1451.
553. NEIESCU, PETRU, FAICIUC, ION, MOCANU, NICOLAE, *Contribuții la studiul duratei ocularilor în limba română*, CL, 16, nr. 1, 1971, 29–52.
554. ȘUTEU, VALERIU, *Sintaxozorul de sunete vocale SLF*, SCL, 22, nr. 2, 1971, 159–165.
555. VASILIU, EM., *Există modalități „unice” de analiză?*, TribȘc, 1, nr. 29, 1971, 4.



Vezi și nr. 296, 355, 377, 407, 431, 434, 435 bis. 443, 1028.

## 7. GRAMATICĂ

### a. Generalități

556. ANCHELESCU, TEMELIE, N., *Gramatica limbii române și pericolul unor manuale preparatorii*, LR, 20, nr. 6, 1971, 609–614.
557. BERCEANU, BARBU, G., *Sistemul gramatical al limbii române (reconsiderare)*. Cuvint înainte de acad. Al. Graur, București, Editura științifică, 1971, 285 [–287] p.  
Vezi și nr. 561.
558. NICOLESCU, AUREL, *Analize gramaticale*. Ediția a II-a, [București], Editura Ion Creangă, 1971, 271 p.
559. PANĂ, SAȘA, [La rubrica : Ochiul magic] *Puțină gramatică*, RLit, 4, nr. 44, 1971, 30.
560. POPESCU, ȘTEFANIA, *Gramatica practică a limbii române*. Cu o culegere de exerciții, București, Editura didactică și pedagogică, 1971, 598 [–599] p.

- 560 bis. STATI, SORIN, *Scurt ghid practic de gramatică română*, TribŞc, 1, 1971, 10; nr. 2, 1971, 10; nr. 3, 1971, 10.



Vezi şi nr. 296, 320, 344, 351, 515, 518, 1164, 1167, 1169.

#### Recenzii

561. MACREA, D., [La rubrica; Cronica limbii] *Gramatică şi logică* [pe marginea cărţii lui Barbu B. Berceanu, *Sistemul gramatical al limbii române*, Bucureşti, 1971], RLit, 4, nr. 48, 25 noiemb. 1971, 11.

Vezi nr. 557.



Vezi şi nr. 1206, 1207.

#### b. Morfologie

562. BEJAN, D., *Despre rolul adverbelor din grupul „adverb + conjuncţie”*, CL, 16, nr. 2, 1971, 313–323.
563. CĂMPEANU, EUGEN, *Funcţiile stilistice ale cazurilor (III). Dativul* [cu rezumate în rusă şi italiană], StUBB, 16, fasc. 2, 1971, 53–57.  
Vezi şi BRL, 12, 1969/1970, nr. 794 şi 13, 1970/1971, nr. 1093.
564. CHIRICUŢĂ-MARINOVICI, RITA, *O grupare a adjectivelor sub raport semantic*, ACILFR XII, 2, 1321–1326.
565. CONSTANTINESCU, GH., *Particularităţile semantice şi sintactice ale interjecţiilor iată, iacă (iaca) şi iacătă*, LL, 26, 1970, 85–97.
566. DOMINTE, CONSTANTIN, *Interjecţia şi onomatopeea în limba română* [cu un rezumat în rusă], AUBLLR, 20, nr. 1–2, 1971, 165–194.
567. GRAUR, AL., [La rubrica; Cronica limbii] *Frecvenţă şi evoluţie* [flexiunea actuală a adjectivelor feminine cu rădăcina terminată în -c-, -g-], RLit, 4, nr. 14, 1971, 10.
568. HAZY, ŞTEFAN, *În legătură cu încadrarea cuvintului pină*, CL, 16, nr. 2, 1971, 345–348.
569. IACOB, ŞTEFAN, *Un capitol neglijat: conjugarea perifrastică*, TribŞc, 1, nr. 7, 1971, 9.
570. KERSCHBAUMER, MARIE THERESE, *Şi adverbial – moyen de mise en relief, moyen d'atténuation* [rezumat; versiunea integrală în SCL, 19, nr. 4, 1968, p. 365–374], ACILFR XII, 2, 1473.  
Vezi BRL, 11, 1968/1969, nr. 426.
571. MANECA, CONSTANT, *La fréquence des genres du substantif en roumain et en espagnol*, ACILFR XII, 2, 1467–1471.
572. NEAMŢU, G. G., *Despre auxiliare. Cu privire specială la „a fi”*, CL, 16, nr. 2, 1971, 355–363.
573. ORZA, RODICA, *Exprimarea raportului gramatical pasiv în limba română*, CL, 16, nr. 2, 1971, 365–369.
574. PĂTRUŢ, I., *Din nou despre ambigenelc româneşti*, CL, 16, nr. 1, 1971, 151–156.
575. REPINA, TAMARA, *Caracterul sintagmatic al declinării româneşti* [cu un rezumat în franceză], SCL, 22, nr. 5, 1971, 459–470.
576. RÉPINA, TAMARA, *Les rapports de l'analyse et la synthèse dans la déclinaison roumaine*, ACILFR, XII, 2, 1429–1434.
577. ROBCIUC, ION, *Interferenţe morfologice româno-ucrainene*, ACILFR, XII, 2, 1109–1113.
578. VINCENZ, ILEANA, *La sémantique des adjectifs roumains sans degrés de signification*, ACILFR XII, 2, 1297–1303.
579. VINCENZ, ILEANA, *The Reflexive Voice in Contemporary Romanian and the Romanian-English Contrastive Analysis*, RRL, 16, nr. 6, 1971, 491–497.
580. ZDRENGHEA, MIRCEA, *Limba română contemporană. Morfologia*. Universitatea „Babeş-Bolyai” – Cluj, Cluj, Editura Dacia, 1970, 231 p.  
Vezi şi nr. 583.
581. ZDRENGHEA, MIRCEA, ZDRENGHEA, STELA, *Probleme de analiză morfologică*. Bucureşti, Editura ştiinţifică, 1971, 96 p.



Vezi și nr. 282, 296, 355, 369, 370, 372, 375, 376, 378, 379, 399, 408, 416, 417, 439, 446, 719, 746, 884.

### Recenzii

582. CARABULEA, ELENA, Paula Diaconescu, *Structură și evoluție în morfologia substantivului românesc*, București, 1970, 301 p., LR, 20, nr. 4, 1971, 356—357.  
Vezi BRL, 13, 1970/1971, nr. 1097.
583. PĂLTINEANU, VIOREL, Prof. Mircea Zdrenghia, *Limba română contemporană. Morfologia*, Universitatea „Babeș-Bolyai” Cluj, Cluj, 1970, 231 p., StUBB, 16, fasc. 2, 1971, 147—148.  
Vezi nr. 580.
584. ZUGUN, PETRU, E., Valeria Guțu-Romalo: *Morfologia structurală a limbii române (substantiv, adjectiv, verb)*. Editura Academiei Republicii Socialiste România, București, 1968, 364 p., AUI, 17, 1971, 154—158.  
Vezi BRL, 11, 1968/1969, nr. 424.

### c. Sintaxă

585. CRAȘOVEANU, D., *Considerații asupra elementului predicativ suplimentar*, AUT, 8, 1970, 225—230.
586. EDELSTEIN, FRIEDA, *Sur la proposition circonstancielle d'exception en roumain*, Bul. SRLR, 7, 1970, 97—100.
587. EDELSTEIN, FRIEDA, *Despre „legătura relativă” în limba română*, CL, 16, nr. 2, 1971, 337—343.
588. KIS, EMESE, *Une logique intrinsèque de la conjugaison en roumain*, RPS, 471—476.
589. POPESCU, RODICA, *Contribuții la studiul propoziției predicative în limba română. I. Poate o unitate sintactică necircumstanțială să aibă caracter circumstanțial?*, AUT, 8, 1970, 242—246.
590. ȘERBAN, VASILE, *Topica în propoziția românească*. Rezumatul tezei de doctorat, Timișoara, Tipografia Universității, 1969, 36 p.
591. TEODORESCU, ECAT., *Pe marginea raportului de excepție*, LR, 20, nr. 5, 1971, 473—478.



Vezi și nr. 404, 439, 715, 741, 744, 858, 1044, 1166.

### Recenzii

592. NEGREANU, IOANA ALEXANDRA, Sorin Stati, Gh. Bulgăr, *Analize sintactice și stilistice*, Editura didactică și pedagogică, București, 1970, 294 p., SCL, 22, nr. 5, 1971, 541—545.  
Vezi BRL, 13, 1970/1971, nr. 1150.
593. RĂDULESCU-MENDEA, MARINA, E. Vasiliu, Sanda Golopenția-Eretescu, *Sintaxa transformățională a limbii române*, București, Editura Academiei Republicii Socialiste România, 1969, 329 p., SCL, 22, nr. 5, 1971, 534—540.  
Vezi BRL, 12, 1969/1970, nr. 836.
594. VINCENZ, ILEANA, E. Vasiliu, S. Golopenția-Eretescu, *Sintaxa transformățională a limbii române*, Ed. Academiei, București, 1969, 329 p., RRL, 16, nr. 3, 1971, 251—255.  
Vezi BRL, 12, 1969/1970, nr. 836.

## 8. LEXICOGRAFIE

## a. Semantică

- BEYRER, ARTHUR, *Evoluția cuvintului popor, în limba română*, ACILFR XII, 2, 1365—1369.
- BOJAN, MARIA, *Expresii românești cu conținut istoric*, CL, 16, nr. 2, 1971, 259—266.
- BREAZU, MARCEL, *Dicționar de literatură și artă modernă. Modernitate*, Astra, 6, nr. 11, 1971, 11.
- BUIUM, S., *Reflectarea limbii vorbite în traducerea românești din literatura rusă [cu un rezumat în rusă]* AUBLS, 19, 1970, 103—113.
- COMȘULEA, ELENA, *Termeni pentru cînepa prelucrată*, CL, 16, nr. 1, 1971, 65—81.
- CONEA, ION, BUGĂ, DRAGOȘ, *Familia termenilor geografici din limba poporului român cu semnificația „un loc adine într-o apă curgătoare”*, SCGeogr, 18, nr. 1, 1971, 91—95.
- DOGARU, ANTON, *Dicționar de artă și literatură modernă. Aksak*, Astra, 6, nr. 5, 1971, 11.
- GRAUR, AL., [La rubrica : Cronica limbii] *Expresii paralele [în română, bulgară, sîrbă, albaneză și greacă]*, RLit, 4, nr. 42, 1971, 13.
- GRAUR, AL., [La rubrica : Cronica limbii] *Filosof*, RLit, 4, nr. 28, 1971, 10.
- HAMP, ERIC P., *Gitlej*, ACILFR, XII, 2, 1041—1043.
- IANOȘI, ION, *Dicționar de artă și literatură modernă. Eroicul*, Astra, 6, nr. 5, 1971, 11; *Realism*, nr. 11, 1971, 11.
- IRIMIA, D., *Despre terminologie : „Limbajul criticii literare”*, ConvLit, 2, nr. 8, 1971, 86—88.
- MOCANU, TITUS, *Dicționar de artă și literatură modernă. Alegorie*, Astra, 6, nr. 5, 1971, 10—11.
- NUȚĂ, ION, *Denumiri pentru soiuri de struguri în Moldova [cu un rezumat în franceză]*, AnL, 22, 1971, 49—91.
- OȘLOBEANU, M., BOCANCEA, V., *Denumiri românești pentru unele produse pe bază de vin [cu rezumate în engleză, franceză și rusă]*, RHV, 29, nr. 10, 1971, 4—9.
- PASCADI, ION, *Dicționar de literatură și artă modernă. Gustul*, Astra, 6, nr. 4, 1971, 11.
- PAȘALIU, IULIAN, *Les activités d'identification. Recherche sur la zone sémantique du verbe „a fi” (être) dans le roumain contemporain*, RRL, 16, nr. 6, 1971, 469—490.
- POPA, GRIGORE, *Glose [naderism, management, marketing, entropie]* Colocvii, 6, nr. 3, 1971, 15.
- REZACHEVICI, C., *Dregători din afara sfatului de taină al domnului*, MI, 5, nr. 5, 1971, 54—58.
- REZACHEVICI, C., *Oșteni români de-a lungul veacurilor [avgi, călărăși]*, MI, 5, nr. 7, 1971, 49—50.
- SANDA, GEORGE, [La rubrica : Onomastică și genealogie] *Emin-Eminovici*, Argeș, 6, nr. 4—5, 1971, 36—38.
- ȘERBAN, VALENTINA, *Palmă, ca unitate de măsură*, CL, 16, nr. 2, 1971, 279—284.
- ȘTEFAN, ION, *În legătură cu termenul inefabil*, IR, 20, nr. 4, 1971, 329—333.
- TECHTMEIER, BÄRBEL, *Aspectul peiorativ în limba română contemporană*, ACILFR XII, 2, 1481—1488.
- TOHĂNEANU, G. I., *Sinonimia în afara vocabularului*, VR, 24, nr. 12, 1971, 106—110.
- VASCENCO, VICTOR, *Din istoria metalimbii slavistici românești (I. Termeni pentru familia limbilor slave) [cu rezumate în rusă și franceză]*, RS, 17, 1970, 119—128.
- VASILIU, AUREL, *Glose [la Învățăturile lui Neagoe Basarab către stul său Theodosie]*, Argeș, 6, nr. 4—5, 1971, 12.
- V. E. M., *Dicționar de literatură și artă modernă. Cimp ideologic*, Astra, 6, nr. 4, 1971, 11.
- \* \* \* *Oșteni români de-a lungul veacurilor [dorobanții, fustași, leventii, lipcanii, martalogii, panțirii, roșii, saragele, sărăței, scutelnicii, talpoșii, vînătorii]*, MI, 5, nr. 8, 1971, 86—89.



Vezi și nr. 296, 324, 371, 401, 441, 1029.

## Recenzii

624. MAREȘ, LUCREȚIA, *Termeni meșteșugărești din evul mediu* [pe baza cărții *Meșteșugurile din Țara Românească și Moldova în evul mediu* de Ștefan Olteanu și Constantin Șerban], LR, 20, nr. 3, 1971, 301–303.  
Vezi BRL, 12, 1969/1970, nr. 866.

## b. Formarea cuvintelor

625. VASILIU, LAURA, *Sufixe verbale românești*. Rezumat al tezei de doctorat. București, 1969, 16 p. [rotaprint].



Vezi și nr. 430.

## Recenzii

626. GIURESCU, ANCA, *Formarea cuvintelor în limba română. I. Compunerea*, de Fulvia Ciobanu și Finuța Hasan, Editura Academiei Republicii Socialiste România, 1970, LR, 20, nr. 4, 1971, 351–353.  
Vezi BRL, 13, 1970/1971, nr. 1259.

## c. Etimologii

627. AVRAM, ANDREI, *Note etimologice* [maală, maia, mașteră, mălăgenie, melegar, minuțe, mireoli, mințată, mîrșă, mlagnoasă, molastină, molojinos, morniță, mudă], LR, 20, nr. 6, 1971, 579–585.
628. BENEȘ, PAVEL, *Sur l'origine de crăciun*, ACILFR XII, 2, 1305–1310.
629. BUGEANU, DAN, *Lat. habuerunt > roum. or ou roum. ar?*, RRL, 16, nr. 6, 1971, 509–517.
630. BUGEANU, DAN, [Note lexicale și etimologice] Măcău. Măriți. Măteuță. Mertue. Morinei. Morjoli. Morocani. LR, 20, nr. 3, 1971, 298–299.
631. BUGEANU, DAN, [Note lexicale și etimologice] Mădrăgăli, mătreață, mătrită, minteuță, mlăduțurile, morniță, motocol, mototoli, AnL, 22, 1971, 208–211.
632. CAPROȘU, I., *Note lexicale și etimologice* [Arenii], AnL, 22, 1971, 203–206.
633. DOMINTE, C., [Note etimologice] Bolmoji, LR, 20, nr. 6, 1971, 585–587.
634. GRECU, DOINA, Căpșună < căpușă + suf. -une, CL, 16, nr. 2, 1971, 267–269.
635. GĂMULESCU, DORIN, [Note etimologice și lexicale] Alimună. Arităc, oriceacă. Baică. Bață. Beqhei (bejei). Bie. Bôgamî. Bci. Bolaerăc, holocrăc, goloerăc. Cozăce. Gară. Mihói (miói). Minezi, LR, 20, nr. 4, 1971, 342–345.
636. GHERGARIU, L., *Observații lexicale pe marginea unor glosare*, CL, 16, nr. 1, 1971, 83–86.
637. GOLDIȘ, POALELUNGI, ANA, *Despre istoricul pătrunderii cuvintului sentiment și a derivatelor sale în limba română*, LL, 26, 1970, 71–83.
638. GRAUR, AL., [La rubrica: Cronica limbii] *Etimologia multiplă*, RLit, 4, nr. 45, 1971, 15.
639. GRAUR, AL., *Gază*, LR, 20, nr. 5, 1971, 531.
640. GUȚU, OLIMPIA, [Note lexicale și etimologice], Oboroce, obroce. Scandal, LR, 20 nr. 3, 1971, 294–297.
641. HREAPCĂ, DOINA, [Note lexicale și etimologice] Bahlui, Dunăre, Olt, Olteț, crancasă, jandar, șandar, mor, privință, AnL, 22, 1971, 206–208.
642. IONESCU, I., *Despre originea și semnificația etimologică a toponimicului Argeș*, LR, 20, nr. 4, 1971, 335–337.
643. IORDAN, IORGU, *Note de lexicologie românească* [pipă, pipăi, pipit, pipoască, pipotă, piscălău, pismăreț, písoliaș, pistui, pită, piteoace, pitie, pitpalacă, pituseă, piuit, picii, pilpicienie, pindaș, pine, pinteat, pîtecări, pîtece, pinzi, pinziș, pîrgag, pîrgolî, pîrnaie, pîrpilit, pîrț, pîrțac, pîrțigăiat, pișin, pișit, plafonieră, plagiant, plajist, plam, planetă, plasă, plaț, plaur, plaz, pleopană, pleosnet, pleoști, plescarlă,

- plésniță, pleumonie, plăminte, plev, plevașcă, plieț, plimbăreț, plin, pliiui, pliuud, plingoci, plopă, plodan, ploșpană, ploștină, plouros, plugăraș, poaleș, poarcă, pobile, pocherist, poelău, podeață, podei, podidî, podișcă, podvig, podzol, poetastru, poftoreală, pogan, poșe, poșirei, pogonaș, pohodî, pohornicioară, poiată, polenice, poighe, pol, politic, politică, politiceastru, politicărie, poliță, polmoade, pomneață, pomostea, ponei, poneiș, ponori, pont, popie, popină, poporean, popotaș, popular, porean, poreai, poreări, porcoi, porcotos, portărie, portocală, porumb, porumbar, porunci, poslușniță, posponiță, postrov, poșidică, poștagiu, poștă, poteă, potlogărie, potol, potou, potrivnicie, potroz], SCL, 22, nr. 4, 1971, 397—410.
644. MĂRII, I., *Note lexicologice și etimologice* [ir. arat, breșl'ân, buca, buciră. mr. cătigălea, dr. ceafă, ir. eodru, ir. corenica, ir. contrôla, ir. erăsta, ir. erpatūr, ir. erul'ast, eujiin, mt. eum, ir. cūrnae, ir. ĉup, ir. ĉvirĉie, dota, furiĉe, gard, gresie, juĉa, kilav, lâina, lingura, lôpa, dr. mieicula, ir. mirjina, dr. moerân, ir. motiĉița, niva, osoi, ôșpițe, pâma; prosî, ravnină, mr. rină, in. rînză, rucăvița, sl'îne, striyl'âta, striț, șălița, șmăreaw, știrca, tĉta, tîma, tîmĉnița, tîrăr, utîrnî, vâle, zaduși, zaguși, zeguși, zaimî, zâruke], CL, 16, nr. 1, 1971, 87—97.
645. POPESCU, ION, *Note etimologice și lexicale* [ăuf, brănzoli, camizĉleă, canoăna, cubie, cubiei, ĉure, fest, flis, glianț, glianțui, glicie, hac, hăclu, haclui, holț, holțpanoflu, puful, rôdlă, șmirăc, aplee, apline, chirenie, chirineală, chirini, eojoeari], LR, 20, nr. 4, 1971, 339—342.
646. ROSETTI, ALEXANDRU, *Sur dr. Doină*, ACILFR XII, 2, 1317—1319.
647. SEMCINSKI, STANISLAV, *Note lexicale și etimologice* [parnie, orie, papărotnee, moșai, oreșniță, moșie], LR, 20, nr. 5, 1971, 489—491.
648. SORBĂLA, VITALE, *Despre originea termenilor ciocălău, mămăligă, și eiocleț în limba română*, SCL, 22, nr. 2, 1971, 167—173.
- 648 bis. ȘERBAN, FELICIA, *Cîteva împrumuturi lexicale din franceză, germană, latină și italiană în limba română* [rășehiră, rășehirăt, rechemă, rezolvălu, rezolūt, rezolvirui, revedui, reveduire, reveduitôr, revestî, rezonă, ricamă], LR, 20, nr. 6, 1971, 575—578.
649. URÎTESCU, DORIN, *Note lexicale și etimologice* [ămăn, băbiță, cîôrav, dezvăgănă, gelăt, inchețî, inchețeală, inchețănă, ineretănă, inchețăni, îngălănă, spăs, aspăs, șițăr, șițîôl], LR, 20, nr. 3, 1971, 291—294.
650. VASCENCO, VICTOR, *Asupra numelui de persoană Cantemir* [versiunea românească a articolului din RRL, 15, nr. 5, 1970; cu un rezumat în rusă], AUBLS, 19, 1970, 61—64.  
Vezi BRL, 13, 1970/1971, nr. 1284.



Vezi și nr. 373, 395, 406, 414, 448.

#### d. Lexicografie

651. BACIU, CLEMENT, ROBĂNESCU, NICOLAE, ALEXANDRESCU, THEODORA, *Mic dicționar medico-sportiv*, București, Editura Stadion, 1971, 160 p.
652. BALACI, ALEXANDRU, *Mic dicționar italian-român*, București, Editura științifică, 1971, 422 [—423] p.
653. BALACI, ALEXANDRU, *Mic dicționar român-italian*, București, Editura științifică, 1971, 359 [—360] p.
654. BANTAȘ, ANDREI, *Mic dicționar român-englez*, București, Editura științifică, 1971, 534 [—536] p.
655. COTEANU, I., *Dicționarul Academiei*, MetProbl., 299—303.
656. FAITĂR, ION, CĂLINESCU, CONSTANȚA, *Învățătorii dobrogeni și Magnum Etymologicum*, Tomis, 6, nr. 12, 1971, 17.
657. GAVRILOVICI, ERNEST, *Dicționar al limbii poetice bacoviene — „D. B.”*, Ateneu, 8, nr. 9, 1971, 15.
658. GRAUR, AL., [La rubrica : Cronică limbii] *Dicționare speciale*, RLit, 4, nr. 43, 1971, 15.
659. JUILLAND, ALPHONSE, *Two Missing Words in the Frequency Dictionary of Romanian Words*, RRL, 16, nr. 2, 1971, 154.
660. KELEMEN, BÉLA, *Dicționar de buzunar maghiar-român*, ediția a II-a, București, Editura științifică, 1971, 399 [—400] p.

661. KELEMEN, BÉLA, *Dictionar de buzunar român-maghiar*, ediția a II-a, București, Editura științifică, 1971, 381—[—383] p.
662. LEVIȚCHI, LEON, BANTAȘ, ANDREI, *Dictionar englez-român*, București, Editura științifică, 1971, 1068 [—1071] p.
663. POPA, MARIAN, *Dictionar de literatură română contemporană*, București, Editura Albatros, 1971, 672 p.
664. SEMCINSKIJ, S. V., *Rukopisnyj rumynsko-polskij slovar' pervoj poloviny XIX veka (Grafičeskie i fonetičeskie osobennosti)* [cu rezumate în română și franceză], RS, 17, 1970, 261—270.
665. STOICESCU, NICOLAE, *Dictionar al marilor dregători din Țara Românească și Moldova. Sec. XIV—XVII*, București, Editura enciclopedică română, 1971, 456 p.
666. VIANU, TUDOR, *Dictionar de maxime comentat*. Ediția a II-a, București, Editura științifică, 1971, 327 [—328] p.
667. \* \* \* *Contribuții la un dictionar al culturii de masă*, *Îndr Cult*, 24, nr. 3, 1971, 59; nr. 4, 1971, 64; nr. 11, 1971, 60.
668. \* \* \* *Dictionar italian-român*. Redactor responsabil Nina Façon. Ediția a II-a revizuită și adăugită, București, Editura științifică, 1971, 1019 p.
669. \* \* \* *Lexicon maritim englez-român cu termeni corespondenți în limbile franceză, germană, spaniolă, rusă*. Lucrarea a fost elaborată de un colectiv de autori alcătuit din Gh. Bibicescu, Andrei Tudorică, Gh. Scurtu, M. Chiriță, București, Editura științifică, 1971, 852 p.
670. \* \* \* *Dictionar tehnic român-german*, București, Editura tehnică, 1971, 1380 p.



Vezi și nr. 323, 328, 340, 350.

#### Recenzii

671. AVRAM, MIOARA, *Despre unitatea lexicală a cuvintelor din Dictionarul limbii române (DLR)* [cu un rezumat în franceză], SCL, 22, nr. 4, 1971, 381—395.
672. LOZBĂ, MARCELA, Gh. Bolocan, T. Voronțova : *Dictionar frazeologic rus-român*, București, Editura științifică, 1968, 392 p., AUI, 17, 1971, 158—165.  
Vezi BRL, 11, 1968/1969, nr. 518.
673. MĂRII, I., *Alte câteva observații privind utilizarea materialului ALR în DLR, M și O macară, magazin, maistoriță, măizâl, manévră, manufacturist, mărtor, măscur, măteă, mîcăr, măcău, măciuceă, măerîș, măduvă, năgăr, măietie, mămărută, mângălău, mângălu, mîrgăriță, măsălăriță, măsea, măslyg, măslugit, mășii, mătăcină, mătăúz, méjdină, meleeájen, menájă, meseléu, mesteácău, mestecău, meșeă, meșeșúg, mezdreă, mielea, miezuină, migăli, mîhéi, mînegóci, miórlái, mirechiríste, miretéi, mîrgășli, mîriște, mîriștină, mîrós, mîrosí, mîsără, mîsarășiță, mistuiálă, minátăreă, mînel, mireái, mireed, mîșínă, moeșándă, modírlău, modorói, moimîțói, mojár, moleáli, mondróji, mórcov, mo:móur, motorúgă, mótru, móțeă, mozazív, mozdón, mușețél, mușehi, obráme, ocíóe, ocít, óená, oenúță, olovină] LR, 20, nr. 5, 1971, 515—526.  
Vezi și BRL, 13, 1970/1971, nr. 1347.*
674. VAIMBERG, S., *Dictionar rus-român de termeni lingvistici și filologici*, de un colectiv sub conducerea prof. dr. Victor Vascenco. Colectivul de redactare : Romeo Chivescu, Vasilica Danțiș, Paraschiva Șerbănescu, Inesa Tache, Victor Vascenco, Siegfried Wolf. București, 1970, 328 p. RRL, 16, nr. 5, 1971, 452—455.  
Vezi BRL, 13, 1970/1971, nr. 1316.
675. VINȚELER, O., *Dictionar rus-român de termeni lingvistici și filologici*, sub redacția lui Victor Vascenco, București, 1970, 328 p. (litografiat), CL, 16, nr. 1, 1971, 203—204.  
Vezi BRL, 13, 1970/1971, nr. 1316.



Vezi și nr. 359, 361, 1066.



## 9. LIMBA LITERARĂ

## a. Generalități

676. BULGĂR, GH., *Studii de stilistică și limbă literară*, București, Editura didactică și pedagogică, 1971, 296 p.
677. GÁLDI, LADISLAU, *Introducere în istoria versului românesc*, București, Editura Minerva, 1971, 480 [-482] p.
678. KELEMEN, BÉLA, *Boris Cazacu, A román irodalmi nyelv Kutatója* [Cercetătorul limbii române literare], *Korunk*, 30, nr. 10, 1971, 1448-1449.
679. STATI, SORIN, *Scriitorul și limba noastră*, *RLib*, 29, nr. 8319, 23 apr. 1971, 1-2.
680. STRUNGARU, DIOMID, *Versificația românească pînă la Dosoftei*, *ACILFR XII*, 2, 463-469.



Vezi și nr. 331, 334, 337, 354, 367, 381, 393, 411, 472.

## Recenzii

681. BULGĂR, GH., Gabriel Tepelea, *Studii de istorie și limbă literară* (Études d'histoire et de langue littéraire), 1970, Éditions Minerva, 328 p., *RRH*, 10, nr. 3, 1971, 575-577. Vezi *BRL*, 13, 1970/1971, nr. 1372.
682. CORBU, GEORGE, *Corelația limbă - literatură* [pe marginea cărții lui Gabriel Tepelea *Studii de istorie și limbă literară*, București, 1970], *Tribșc*, 1, nr. 28, 1971, 5. Vezi *BRL*, 13, 1970/1971, nr. 1372.
683. COTEANU, I., *Studii de limbă literară și filologie*, Editura Academiei Republicii Socialiste România, București, 1969, 375 p., *SCL*, 22, nr. 4, 1971, 419-424. Vezi *BRL*, 12, 1969/1970, nr. 996.
684. GHEȚIE, ION, Ion Clopoțel, *Originile, dezvoltarea și desăvîrșirea limbii române literare*, București, Editura didactică și pedagogică, 1970, un vol. în -8° de 98 p., *LR*, 20, nr. 6, 1971, 626-627. Vezi *BRL*, 13, 1970/1971, nr. 1369.
685. MIHĂILĂ, G., Gavril Istrate, *Limba română literară. Studii și articole*, Ed. Minerva, București, 1970, 414 p., *SCL*, 22, nr. 4, 1971, 425-426. Vezi *BRL*, 12, 1969/1970, nr. 994.
686. ZAMFIRESCU, DAN, Gabriel Tepelea: „*Studii de istorie și limbă literară*”, *Contemporanul*, nr. 25, 1971, 3. Vezi *BRL*, 13, 1970/1971, nr. 1372.



Vezi și nr. 381, 426, 427.

## b. Stilistică, poetică, limba scriitorului etc.

687. ANGHEL, PAUL, *Colaj și originalitate la Neagoe Basarab*, *Argeș*, 6, nr. 11, 1971, 20.
688. BAGDASAR, ANGHEL, *Sur la néguentropie du langage poétique roumain (au niveau phonologique suprasegmental)*, *ACILFR XII*, 2, 797-802.
689. BARBU, EUGEN, *Avventura limbii române* [I], *Săptămîna*, nr. 47, 1971, 2; (II), nr. 48, 1971, 3, 10; (III), nr. 49, 1971, 2, 5; (IV) *O polemică*, nr. 50, 1971, 2; (V) *Niculce* (1), nr. 51, 1971, 2, 5; (VI) *Niculce* (2), nr. 52, 1971, 2, 3; (VII) *Niculce* (3), nr. 53, 1971, 2; (VIII) *Niculce* (4), nr. 54, 1971, 2, 4; (IX) *Niculce* (5), nr. 55, 1971, 2; (X) *Niculce* (6), nr. 56, 1971, 2.
690. BOJIN, AL., *Valori artistice argeziene*, București, Editura didactică și pedagogică, 1971, 237 [-238] p. Vezi și nr. 724, 727.
691. BOTEZ, DEMOSTENE, *Scdovcașinu limba românească*, *VR*, 24, nr. 3, 1971, 139-140.

692. BULGĂR, GH., *Momentul Eminescu în evoluția limbii române literare*, București, Editura Minerva, 1971, 342 [-344].  
Vezi și nr. 726, 738, 729, 730, 731, 732, 733, 734, 737, 738.
693. BULGĂR, GH., *Valori sugestive ale limbajului* [bacovian], Ateneu, 8, nr. 9, 1971, 14.
694. CANTEMIR, TRAIAN, *Vasile Alecsandri — comicul de limbaj*, Ateneu, 8, nr. 7, 1971, 12-13.
695. CAZACU, BORIS, *Modalités d'expression linguistique de la „technique du cinéma” dans la prose roumaine contemporaine*, ACILFR XII, 2, 699-706.
696. CHIRVAI, LILI, SCHVEIGER, PAUL, *Analyse stylistique des particularités de langage de deux traductions roumaines de la „Ballade des dames du temps jadis” de François Villon*, ACILFR XII, 2, 1495-1498.
697. CHIVU, GH., *Procedee artistice în stilul lui I. Barbu*, LR, 20, nr. 3, 1971, 247-257.
698. CRUCERU, C., *Construcția perioadei la Calistrat Hogaș*, ACILFR XII, 2, 1461-1466.
699. DASCĂLU, LAURENȚIA, *Some Remarks on Enumerative Intonation in Romanian*, RRL, 16, nr. 5, 1971, 401-410.
700. DAVID, DOINA, *Limba literară în romanul Arhangheli de I. Agîrbiceanu (Lexicul)*, AUT, 8, 1970, 123-141.
701. DIACONESCU, ION, *Vasile Alecsandri — promotor al limbii române literare moderne*, Munca, 27, nr. 7361, 17 iul. 1971, 4.
702. DRAGOMIR, RADU, *Echivalențe lexicale în traducerea lui Costache Negruzzi* [cu un rezumat în franceză], AUBLR, 19, 1970, 29-34.
703. DUMITRESCU-BUȘULENGA, ZOE, *Două traduceri ale Divinei Comedii* [de Al. Ciorănescu și Eta Boieriu], ACILFR XII, 2, 811-814.
704. GÁLDI, LADISLAS, *La versification de Lucian Blaga*, ACILFR XII, 2, 481-490.
705. IANCU, VICTOR, I., *Construcții endocentrice și exocentrice în „Istoria stolnicului Constantin Cantacuzino”*, CL, 16, nr. 2, 1971, 349-353.
706. IRIMIA, D., *Note despre limbajul poetic*, ConvLit, 2, nr. 9, 1971, 79-82.
707. KOJEVNICOV, IURII, *Funcția poetică a antitezei în opera lui Eminescu*, ACILFR XII, 2, 707-711.
708. MACREA, D., [La rubrica : Cronică limbii] *Limba poeziei lui Octavian Goga*, RLit, 4, nr. 17, 1971, 11.
709. MUNTEAN, GEORGE, [V. Alecsandri] *Făuritor de limbă literară*, Scinteia, 50, nr. 8853, 21 aug. 1971, 4.
710. NEGRICI, EUGEN, *Antim, logos și personalitate*, București, Editura Minerva, 1971, 262 [-264] p.
711. NEGRICI, E., *Poliritmia Didahilor*, Ramuri, 8, nr. 5, 1971, 13.
712. NICOLESCU, AUREL, *Observații asupra limbii scriitorilor români (Texte comentate)*, [București], Albatros, 1971, 317 [-319] p.
713. OANCEA, ILEANA, *Proza lui Mihail Eminescu. Observații lingvistice*, AUT, 8, 1970, 117-122.
714. PHILIPPIDE, AL., *Puterea stilului. Însemnări despre scrierile lui Geo Bogza*, Scinteia, 50, nr. 8791, 20 mai 1971, 4.
715. RĂDULESCU, GHEORGHE, *Valoarea stilistică a propoziției subiective și predicative în opera lui Mihail Eminescu* [cu un rezumat în franceză], AUBLLR, 20, nr. 1-2, 1971, 197-202.
716. RENZI, LORENZO, *„Varianti d'interprete” nei canti tradizionali narrativi romeni*, ACILFR XII, 2, 471-480.
717. SECHE, LUIZA, *Cromatică eminesciană*, CL, 16, nr. 2, 1971, 371-386.
718. STOIANOVICI-DONAT, L., *Un chroniqueur moldave, traducteur de Quintus Curtius*, ACILFR XII, 2, 783-788.
719. ȘERBAN, FELICIA, *Valori stilistice ale numcrului în poezia lirică*, CL, 16, nr. 2, 1971, 389-408.
720. TOHĂNEANU, GHEORGHE, *Procedee artistice moderne în proza lui Ion Creangă*, ACILFR XII, 2, 657-662.
721. TOHĂNEANU, G. I., *„Punerea în pagină” a textului poetic*, LR, 20, nr. 3, 1971, 237-246.
722. ȚEPELEA, GABRIEL, *Corelația limbă — literatură. Investigări despre clasicii români*, București, Editura didactică și pedagogică, 1971, 164 p.



Vezi și nr. 90, 296, 660, 1048.

## Recenzii

723. ANCA, GH., Ion Covrig-Nonea : *Noțiuni de compoziție și stil*, E.D. P., 1970, Colocvii, 6, nr. 2, 1971, 20—21.  
Vezi BRL, 13, 1970/1971, nr. 1388.
724. BALOTĂ, NICOLAE, Al. Bojin, *Valori artistice argeziene*, Editura didactică și pedagogică, 238 pagini, RLit, 4, nr. 42, 1971, 9.  
Vezi nr. 690.
725. BULGĂR, GH., *Monumente de limbă literară* [despre cartea lui Gabriel Țepelea *Studii de istorie și limbă literară*, București, 1970], Forum, 13, nr. 8, 1971, 63—65.  
Vezi BRL, 13, 1970/1971, nr. 1372.
726. DRAGOȘ, ELENA, Gh. Bulgăr : *Momentul Eminescu în evoluția limbii române literare*, Editura Minerva, București, 1971, 338 p., CL, 16, nr. 2, 1971, 412—413.  
Vezi nr. 692.
727. GRUIȚĂ, C., Al. Bojin, *Valori artistice argeziene*, Editura didactică și pedagogică, 1971, Steaua, 22, nr. 15, 1971, 32—33.  
Vezi nr. 690.
728. IRIMIA, D., Gh. Bulgăr : *Momentul Eminescu în evoluția limbii române literare*, ConvLit, 2, nr. 9, 91—92.  
Vezi nr. 692.
729. LĂZĂRESCU, GHEORGHE, *Momentul Eminescu în evoluția limbii române literare* [de Gh. Bulgăr, București, 1971], RPed, 20, nr. 10, 1971, 121—123.  
Vezi nr. 692.
730. MACREA, D., [La rubrica : *Cronica limbii*] *Momentul Eminescu în limba română literară*, RLit, 4, nr. 44, 1971, 15.  
Vezi nr. 692.
731. MANU, EMIL, Gh. Bulgăr : *Momentul Eminescu în evoluția limbii române literare*, Săptămîna, nr. 36, 1971, 5.  
Vezi nr. 692.
732. MIHĂILĂ, GH., Gh. Bulgăr : *Momentul Eminescu în evoluția limbii române literare*, Contemporanul, nr. 31, 1971, 8.  
Vezi nr. 692.
733. MIHĂILESCU, FLORIN, Gh. Bulgăr, *Momentul Eminescu în evoluția limbii române literare*, VR, 24, nr. 9, 1971, 141—142.  
Vezi nr. 692.
734. MITRU, ALEXANDRU, Gh. Bulgăr, *Momentul Eminescu în evoluția limbii române literare*, RLit, 29, nr. 8289, 18 iun. 1971, 2.  
Vezi nr. 692.
735. PAUL, ZAM., Ion Creangă, *Opere*, vol. 1—2, ediție îngrijită, prefață și note de acad. Iorgu Iordan, București, 1970, MMS, 46, nr. 9—10, 1970, 581—584.
736. SFÎRLEA, LIDIA, Ion Covrig-Nonea, *Noțiuni de compoziție și stil*, București, Editura didactică și pedagogică, 1970, 207 p., LR, 20, nr. 5, 1971, 535—536.  
Vezi BRL, 13, 1970/1971, nr. 1388.
737. UNGHEANU, M., Gh. Bulgăr, *Momentul Eminescu în evoluția limbii române literare*, RLit, 4, nr. 32, 5 aug. 1971, 14.  
Vezi nr. 692.
738. ZUGUN, PETRU, *Limbajul poetic eminescian* [pe marginea cărții lui Gh. Bulgăr, *Momentul Eminescu în evoluția limbii române literare*], Cronica, 6, nr. 44, 1971, 8.  
Vezi nr. 692.

## c. Cultivarea limbii

739. ALBU, FLORENȚA, *Acest „cumva” pe care încep să-l subliniez*, VR, 24, nr. 10, 1971, 136—137.
740. BERCEANU, B., [La rubrica : *Ochiul magic*] „*Nume inversate*” [pe marginea articolului cu același titlu al acad. Al. Graur din RLit, nr. 47, 1971, 11], RLit, 4, nr. 51, 1971, 26.  
Vezi nr. 743.
741. DOMINTE, CONSTANTIN, *Aspecte ale sintaxei limbii române din câteva periodice*, PN, 16, nr. 5, 1971, 33—34.

742. GRAUR, AL., *Cuvinte „hibride”*, SCL, **22**, nr. 6, 1971, 625—626.
743. GRAUR, AL., [La rubrica: Cronica limbii] *Nume inversate*, RLit, **4**, nr. 47, 1971, 11. Vezi și nr. 740.
744. MIHĂESCU, N., [La rubrica: Cum e corect] *Pleonasme*, IB, **18**, nr. 5478, 6 apr. 1971, 2; *În loc de*, nr. 5507, 11 mai 1971, 2; *Substituirii...*, nr. 5513, 18 mai 1971, 2; *Construcții...*, nr. 5519, 25 mai 1971, 2; *Relații...*, nr. 5525, 1 iun. 1971, 2; *„Prin analogie...”*, nr. 5531, 8 iun. 1971, 2; *Corelații...*, nr. 5543, 22 iun. 1971, 2; *Verbe...*, nr. 5549, 20 iun. 1971, 2; *Dificultăți...*, nr. 5555, 6 iul. 1971, 2; *Construcții în... suf. rință*, nr. 5567, 20 iul. 1971, 2; *Construcție „dificilă”...*, nr. 5573, 27 iul. 1971, 2; *Articulații...*, **19**, nr. 5579, 3 aug. 1971, 2; *„Creații” lexicale...*, nr. 5585, 10 aug. 1971, 2; *Un aspect stilistic...*, nr. 5592, 18 aug. 1971, 2; *Dislocări...*, nr. 5602, 31 aug. 1971, 2; *Correspondență...*, nr. 5608, 7 sept. 1971, 2; *Aspecte lexicale...*, nr. 5614, 14 sept. 1971, 2; *Corelații...*, nr. 5620, 21 sept. 1971, 2; *Stilul bombastic*, nr. 5626, 28 sept. 1971, 2; *Inadvertențe...*, nr. 5632, 5 oct. 1971, 2; *Echivocul...*, nr. 5644, 19 oct. 1971, 2; *Discrepanțe...*, nr. 5650, 26 oct. 1971, 2; *Element morfologic*, nr. 5656, 2 noiemb. 1971, 2; *Aspecte lexicale...*, nr. 5668, 16 noiemb. 1971, 2; *Concordanțe*, nr. 5674, 23 noiemb. 1971, 2; *Cuvinte derivate*, nr. 5680, 30 noiemb. 1971, 2; *Semne particulare...*, nr. 5687, 8 dec. 1971, 2; *Simetrie...*, nr. 5704, 28 dec. 1971, 2.
745. POALELUNGI, GH., [La rubrica: Cronica limbii] *De-ale circulației*, (I) Pentru patrie, **22** nr. 1, 1971, 26—27, (II) nr. 2, 1971, 29; *Negația poetică*, nr. 8, 1971, 31; *Pleonasme și... pleonasme*, nr. 11, 1971, 29.
746. SECHE, LUIZA, *Aspecte ale folosirii adjectivelor derivate din nume proprii*, PN, **16**, 1971, nr. 9, 39—41.
747. SECHE, LUIZA, *Limba reclamei comerciale*, PN, **16**, nr. 5, 1971, 29—32.
748. STATI, SORIN, [La rubrica: Grammatica nova], *Stimată opinie publică*, Contemporanul, nr. 46, 1971, 8; *Știți cum vorbesc bucureștenii?*, nr. 52, 1971, 8.
749. SUCHIANU, D. I., *Cinci forme de ifosată*, Lupta de clasă, **51**, nr. 7, 1971, 121—123.

## 10. ONOMASTICĂ

### a. Generalități

750. FLOREA, VIORICA, *Delimitarea contextuală a numelor proprii*, LR, **20**, nr. 6, 1971, 567—574.



Vezi și nr. 755.

### b. Antroponimie

751. ROȘIANU, I., *Nume de persoane din județul Alba. Observații morfologice*, CL, **16**, nr. 2, 1971, 289—295.



Vezi și nr. 1045.

### c. Nume de animale

752. PĂLTINEANU, VIOREL, *Numele peștelui *Alburnus alburnus* [„obleț”] în terminologia populară*, CL, **16**, nr. 2, 1971, 271—277.
753. SORBALĂ, VITALE, *Studiul diacronic al structurii lexicului dialectal (despre terminologia unui grup de insecte pe baza ALM din U.R.S.S.)*, ACILFR XII, **2**, 355—360.

## d. Toponimie

754. BINDER, PAVEL, *Toponimia istorică de pe hotarul cetății Bran*, LR, 20, nr. 6, 1971, 539–566.
755. CIOBOTĂ, NICOLAE, *Toponimia și onomastica comunei Stremț, județul Alba – note preliminare*, Apulum, 8, 1971, 461–472.
756. DAN, ILIE, *Cîteva toponime istorice din valea Solonețului (județul Suceava)*, LR, 29, nr. 3, 1971, 281–290.
757. HOMORODEAN, M., *Note de toponimie* [Cornu, Fintinești, Păroasa, Pietrari, Sohodol, Vai de Ei, Vaidei, Valea Jiului], CL, 16, nr. 2, 1971, 285–287.
758. LOGHIN, V., *Dicționar geografic școlar*, Terra, 3, nr. 5, 1971, 105–109.
759. OANCEA, D. I., *Atlasul geografic național al României într-o nouă etapă*, SCGeogr, 18, nr. 2, 1971, 207–216.
760. POPESCU, GB. F., *Termeni geografici de origine populară din jurul orașului Baia Mare*, Terra, 3, nr. 4, 1971, 83–85.
761. TUFESCU, V., *Cu privire la terminologia geografică*, SCGeogr, 18, nr. 2, 1971, 203–206.
762. VINȚELER, O., CHIRILOV, P., *Microtoponimia Bălții Brăilei*, CL, 16, nr. 2, 1971, 297–311.



Vezi și nr. 641.

## 11. ORTOGRAFIE ȘI ORTOEPIE

763. CIOPALĂ, PAULA, *Transliterarea caracterelor chirilice*, RB, 24, nr. 5, 1971, 295–297.
764. GRAUR, AL., [La rubrica : Cronica limbii] *Scrierea numelor compuse*, RLit, 4, nr. 24, 1971, 10.
765. GRAUR, AL., [La rubrica : Cronica limbii] *Un nou criteriu*, RLit, 4, nr. 51, 1971, 11.
766. GRAUR, AL., [La rubrica : Cronica limbii] *Vehicol*, RLit, 4, nr. 22, 1971, 10.
767. RUSU, G. C., *Punctuația și ortografia limbii române în lumina Gramaticii Academiei*, LR, 20, nr. 6, 1971, 615–617.
768. \* \* \* *Indreptar ortografic, ortoepic și de punctuație*, [ediția a III-a], București, Editura Academiei Republicii Socialiste România, 1971, 224 p.



Vezi și nr. 410, 1168.

## Recenzii

769. NICOLESCU, AUREL, *Ortografia limbii române. Cercetare bibliografică*, București, 1970, 454 p., SCL, 22, nr. 3, 1971, 314–318.
- Vezi BRL, 13, 1970/1971, nr. 1538.

## V. BALCANISTICĂ

770. GABINSKI, M. A., *Etiologia pierderii balcanice a infinitivului în lumina faptelor din limba sefardă*, ACILFR XII, 2, 1281–1284.
771. GRAUR, A., *Expressions parallèles en grec et en roumain*, RESEE, 9, nr. 2, 1971, 263–267.
772. TRAPP, E., *Pontische Elemente im Wortschatz des Digenesepos*, RESEE, 9, nr. 3, 1971, 601–605.
773. ZAMFIRESCU, DAN, *Neagoie Basarab sau Manuil din Corint?*, RLit, 4, nr. 37, 1971, 10.



Vezi și nr. 49, 58, 89, 413.

## Recenzii

774. MIHĂESCU, H., Alföldi Géza, *Die Personennamen in der römischen Provinz Dalmatia. Mit 13 Karten im Text und 1 Faltkarte.* Winter Heidelberg, 1969, 400 p. („Beiträge zur Namenforschung“), RESEE, 9, nr. 2, 1971, 308–309.
775. MIHĂESCU, H., Veselin Beševliev, *Zur Deutung der Kastellnamen in Prokopos Werk „De aedificiis“*, Hakker, Amsterdam, 1970, XVI + 160 pp, RESEE, 9, nr. 1, 1971, 176–177.
776. NESTORESCU, VIRGIL, *Balkenska narodna mądrost. u sporednici na bąlgarski, srąbski, turski, rumąnski, grącki i albanski poslovići i pogovorki*, Sestavil, N. Il. Ikonov, Sofia, 1968, 362 p., SCL, 2, nr. 5, 1971, 552–555.



Vezi și nr. 6.

## VI. FILOLOGIE CLASICĂ

777. AVRAM, ANDREI, *Sur la classification des phonèmes notés 'alif et 'ayn en arabe classique* RRL, 16, nr. 6, 1971, 459–469.
778. BAUMAN, VICTOR-HEINRICH, *Note epigrofice*, SCIV, 22, nr. 4, 1971, 594–599.
779. COSOI, GH., *Interpretări, note, discuții (D. Iunius Iuvenalis, I. 102–109) Pe marginea versiunilor moderne*, AUI, 17, 1971, 121–129.
780. DEVAMBEZ, PIÈRRE, FLACELIÈRE, ROBERT, SEUHL, PIÈRRE MAXIME, *Enciclopedia civilizației grecești.* Traducere de Ioana și Sorin Stati. Prefață și control științific de Radu Florescu, București, Meridiane, 1970, 575 p.  
Vezi și nr. 805.
781. DIMA-DRĂGAN, CORNELIU et CARATAȘU, MIHAI, *Un manuscrit grec inédit du docteur Jean Comnène*, RESEE, 9, nr. 1, 1971, 107–120.
782. EDELSTEIN, FRIEDA, *Despre funcțiile sintactice ale nominativului cu infinitivul în limba latină [cu un rezumat în germană]*, StCl, 13, 1971, 149–155.
783. FISCHER, I., *Encore sur le caractère de la langue de Plaute*, StCl, 13, 1971, 59–78.
784. GEORGESCU, CONSTANT, *A Frequency Glossary to the Language of Menander in the Decreasing Frequency Order*, AUBLCO, 20, 1971, 43–88.
785. GUYONVARCH, CHRISTIAN J., *Βριτολαγαί Λατοβριγες, une mécalhese ethnonymique*, Apulum, 9, 1971, 165–168.
786. IORDACHE, ROXANA, *Elemente vulgare în uzul prepozițiilor din opera Romana de Jordanes*, AUBLCO, 20, 1971, 101–111.
787. IVĂNESCU, GEORGE, *Originea vechilor cuvinte grecești κόρος (κόνρος), χόρη, χούρη* [cu un rezumat în franceză], Apulum, 9, 1971, 293–295.
788. JAKÓ, SIGISMUND, MANOLESCU, RADU, *Scrierea latină în evul mediu* [cu un rezumat în rusă], București, Editura științifică, 1971, 184 p.
789. LIMONA, D., *Glosar* [cuvinte din documente aflate în arhivele din Sibiu, Brașov, București], RA, 48, nr. 4, 1971, 651–653.
790. LUPAȘ, LIANA, *Fonologia limbii grecești (Dialectul atic).* Rezumatul tezei de doctorat. Conducător științific: Prof. dr. doc. N. I. Barbu, Universitatea din București. Facultatea de limbi romanice, clasice și orientale, [București], Centrul de multiplicare al Universității din București, 1971, 15 p. [rotaprint].
791. MIHĂESCU, HARALAMBIE, *La diffusion de la langue latine dans le sud-est de l'Europe*, RESEE, 9, nr. 3, 1971, 497–510; II, nr. 4, 1971, 659–676.
792. MUȘU, GH., *Lupta dintre Hector și Ahile este „o legendă etimologică”?*, RITL, 20, nr. 4, 1971, 673–676.
793. POGHIRC, ELISABETA, *Problema citatului în Antichitate (Cu privire specială la Homer)*, AUBLCO, 20, 1971, 89–100.
794. RUSSU, I. I., *Despre toponimele în De Aedificiis (În legătură cu monografia lui V. Beševliev)*, CL, 16, nr. 1, 1971, 99–107.

- ȘTEF, ANA FELICIA, *Particularități în construirea frazei ipotetice la scriitorii anticizanzți (sec. I î.e.n. — III e.n.)* [cu un rezumat în franceză], AUBLG, **19**, 1970, 51—61.
- ȘTEF, ANA FELICIA, *Perioada condițională a limbii grecești ca unitate a prolozei și a apodozei*, StCl, **13**, 1971, 47—57.
- TUDOR, DUMITRU, *Comunicări epigrafice VI*, SCIV, **21**, nr. 2, 1970, 313—329.



Vezi și nr. 1, 45, 56, 604, 847, 1193, 1196, 1297,

#### Recenzii

- C[AMARIANO], N [ESTOR], G. S. Ploumidis, 'Ο ἀρχιεπίσκοπος Φιλαδελφείας Γρηγόριος Φατοέας (1762—1768), (L'Archevêque de Philadelphie, Grigorios Fatzeas (1762—1768), dans „Θησαυρίσματα”, IV (1967), p. 85—113, RESEE, **9**, nr. 1, 1971, 181—182.
- FISCHER, I., *Graffiti del Palatino* raccolti editi sotto la direzione di V. Väänänen. II. *Domus tiberiana* a cura di P. Castrén e H. Lilius (Acta Instituti Romani Finlandiae, IV) Acateeminen Kirjakaupa, Helsinki, 1970, 266 p. + CIV pl. + 3 hărți, SCL, **22**, nr. 3, 1971, 332—333.
- FISCHER, I., V. Väänänen, *Introduction au latin vulgaire*. Nouvelle édition revue et complétée d'une anthologie avec commentaires. Paris, Klincksieck, 1967, 274 p., 8°, StCl, **13**, 1971, 298—302.
- GRAUR, A., Xavier Mignot, *Les verbes dénominatifs latins*, Paris, Klincksieck, 1969, 417 p., StCl, **13**, 1971, 297—298.
- ILIESCU, MARIA, Pavao Tekavčić, *Uvod u vulgarni latinitet* (S izborom tekstova) [Introducere în latina-vulgară (cu o culegere de texte)], Zagreb, 1970, 412 p., SCL, **22**, nr. 6, 1971, 648.
- IRMSCHER, J., Emanuel Kriaras, *Artikel aus einem „Wörterbuch der mittelalterlichen griechischen volkssprachlichen Literatur”*, „Jahrbuch der Österreichischen Byzantinische Gesellschaft”, 17 (1968), p. 267—321, RESEE, **9**, nr. 3, 1971, 647.
- M[IHĂESCU], H., *Le Livre du Préfet ou l'Édit de l'Empereur Léon le Sage sur les corporations de Constantinople*. Texte grec avec une traduction latine des notices exégétiques et les variantes, publié par Jules Nicole. Introduction and English Translation by E. H. Freshfield. With an Introduction by Ivan Dujčev. Variorum Reprints, London, 1970, XXIV, 298 pp., RESEE, **9**, nr. 1, 1971, 177.
- STOIAN, N., Pierre Devambe, Robert Flacelière și Pierre Maxime Schuhl, *Enciclopedia civilizației grecești*, traducere de Ioana și Sorin Stati, București, 1970, MMS, **47**, nr. 7—8, 1971, 535—536.
- Vezi nr. 780.



Vezi și nr. 5, 25, 848, 1073.

### VII. GERMANISTICĂ

- ALANNE, EERO, *La pénétration de la terminologie viticole romane dans les régions bordant la Mer du Nord et la Baltique*, ACHFR NII, **2**, 1213—1218.
- BANTAȘ, ANDREI, *Relations between English Semantics and Grammar in the Sphere of Nouns*, AUBLG, **20**, 1971, 31—38.
- IONESCU, LILIANA, *Current Solutions in the Study of Linguistic Change in American Linguistics*, RRL, **16**, nr. 4, 1971, 333—341.
- LEVIȚCHI, LEON, *The Article in English and Romanian: Suggestions on the Margin of a Contrastive Approach*, AUBLG, **20**, 1971, 21—29.
- NICOLAE, Mitropolitul Banatului, *Biblia lui Wulfila*, MB, **20**, nr. 7—9, 1970, 550—558.
- NICOLAE, MAXIM N., *Dimensiunea verticală a limbajului religios la Paul Tillich*, MMS, **47**, nr. 1—2, 1971, 17—40.

812. PEREZ, HERTHA, *Traian Bratu și tradițiile germanisticii în România*, *Cronica*, 6, nr. 20, 1971, 10.
813. PETROVANU, ALEXANDRA, *The Role of Subcategorization Rules in Semantics*, *AUBLG*, 20, 1971, 39–45.
814. STEINKE, KLAUS, *Neue Wege der Germanistik*, *KarpRund*, 4, nr. 26, 1971, 12.
815. WOLF, JOHANN, *Mundart und Sprachbildung Verwandtschaftsbezeichnungen*, *NW*, 23, nr. 6747, 16 ian. 1971, 4.
816. \* \* \* *Schülerjargon (Kleines Lexicon von B–Z)*, *NL*, 22, nr. 2, 1971, 118.
817. \* \* \* *Siebenbürgisch-sächsisches Wörterbuch*. In Verbindung mit der Deutschen Akademie der Wissenschaften zu Berlin. Herausgegeben von der Akademie der Sozialistischen Republik Rumänien. Dritter Band, G, Bukarest, Akademie – Verlag, Berlin, Walter de Gruyter & Co., 1971, 355 p.  
Vezi și nr. 821, 828, 832, 839.



Vezi și nr. 54, 362, 654, 662, 669, 670, 876, 879, 917, 1176, 1186, 1192, 1198.

### Recenzii

818. BUCEVSCI, O., Leopold Lentner (Prof. univ.), *Biblia gotică și fragmentele ei*. (In „Bibel- u. Liturgie”, 1/1970, Viena), *MMS*, 46, nr. 9–10, 1970, 578–579.
819. C[APESIU], B., Friederich Krauss: *Treppener Wörterbuch*, Marburg, 1970, N. G. Elwert Verlag, XXVI + 1206 Spalten, *FVL*, 14, nr. 1, 1971, 131–132.
820. C[APESIU], B., *Kleine Enzyklopädie: Die deutsche Sprache*. VEB Bibliographisches Institut, Leipzig, 1969, 2 Bde., 1174 Seiten, 20 farbige Bildtafeln + 3 Falttafeln, *FVL*, 14, nr. 2, 1971, 122–124.
821. CAPESIUS, BERNHARD, *Wörterbuch und Sprachatlas. Zwei Standardwerke – Ergänzung und Widerspiel* [pe marginea vol. G din *Siebenbürgisch-Sächsisches Wörterbuch* și a volumului *Siebenbürgisch-Deutscher Sprachatlas* de Schmitt, L.E. vol. I, 1961, vol. II, 1964, Margburg/Lahn], *NW*, 23, nr. 6951, 11 sept. 1971, 3, 4.  
Vezi nr. 820.
822. CONSTANTINESCU, ILINCA, Georges Faure, *Les éléments du rythme poétique (n anglais moderne. Esquisse d'une nouvelle analyse et Essai d'application au Prométhée Unbound de P. B. Shelley*, Mouton and Co., Haga–Paris, 1970, 336 p., *SCL*, 22, nr. 4, 1971, 446–448.
823. FLOREA, VIORICA, Ernest Eichler und Hans Walther, *Die Ortsnamen im Gau Daleminze* Akademie-Verlag, Berlin, I, 1966, 407 p., II, 1967, 287 p. Günter Hänse, *Die Flurnamen des Stadt- und Landkreises Weimar*, Akademie-Verlag, Berlin, 1970, 378 p., *SCL*, 22, nr. 3, 1971, 341–343.
824. HRISTEA, THEODOR, *Pe marginea unui dicționar etimologic al limbii engleze* [A *Comprehensive Etymological Dictionary of the English Language Dealing with the origin of words and their sense development thus illustrating the history of civilization and culture* by Dr. Ernest Klein, 2 vol. 1966–1967], *SCL*, 22, nr. 6, 1971, 613–624.
825. ISBĂȘESCU, MIHAI, *Kleine Enzyklopädie. Die deutsche Sprache*. Herausgegeben von Erhard Agricola, Wolfgang Fleischer und Helmut Protze unter Mitwirkung von Wolfgang Ebert. VEB, Bibliographisches Institut, Leipzig, vol. I, 1969, vol. II, 1970, 1174 p., *SCL*, 22, nr. 3, 1971, 321–324.
826. ISBĂȘESCU, MIHAI, Mirra M. Guchmann, *Der Weg zur deutschen Nationalsprache*. Teil 2. Ins Deutschen übertragen und wissenschaftlich bearbeitet von Günter Feudel. Akademie-Verlag, Berlin, 1969, 212 p., *SCL*, 22, nr. 3, 1971, 338–339.
827. ISBĂȘESCU, MIHAI, Rudolf Schützeichel, *Althochdeutsches Wörterbuch*. Max Niemeyer Verlag, Tübingen, 1969, 250 p., *SCL*, 22, nr. 3, 1971, 337–338.
828. KELP, HELMUT, *Siebenbürgisch-Sächsisches Wörterbuch*, Dritter Band G., Akademie-Verlag Bukarest und Walter de Gruyter & Co., Berlin, 1971, *NL*, 22, nr. 6, 1971, 99–101.  
Vezi nr. 817.
829. KISCH, RUTH, Friederich Krauss, *Treppener Wörterbuch*. Ein Beitrag zum Wordsiebenbürgischen Wörterbuch, N. G. Elwert Verlag, Marburg, 1970, XXVI + 1206 coloare, *SCL*, 22, nr. 3, 1971, 340–341.



40. MANCAȘ, MIHAELA, Georges Faure, *Les éléments du rythme poétique en anglais moderne. Esquisse d'une nouvelle analyse et Essais d'application au „Prometheus Unbound” de P. B. Shelley*, Mouton, The Hague—Paris, 1970, 336 p., Collection „Studies in English Literature”, LIII, RRL, **16**, nr. 5, 1971, 441—444.
41. MANTSCH, HEINRICH, Rudolf Schwarzenbach, *Die Stellung der Mundart in der deutschsprachigen Schweiz. Studien zum Sprachbrauch der Gegenwart*, „Beiträge zur schwarzerdeutschen Mundartforschung”, vol. 17, Huber, Fraunfeld, 1969, XVI + 509 p., SCL, **22**, nr. 4, 1971, 426—428.
42. M. I., *Siebenbürgisch-sächsisches Wörterbuch, Dritter Band (G)*, Akademie-Verlag Bukarest și Walter de Gruyter Verlag Berlin, L + 355 p., SCL, **22**, nr. 3, 1971, 339—340. Vezi nr. 817.
43. NAGY, ILDIKO, *Limba germană. Mică enciclopedie (vol. 1—2, apărută la Leipzig, 1969, în VEB, Bibliographisches Institut, 1174 p.)*, AUI, **17**, 1971, 165—166.
44. NAGY, ILDIKO, Wilhelm Duwe : *Entwicklungstendenzen der deutschen Dichtung vom Naturalismus bis zur Gegenwart*, Schmidt Vlg. Berlin, 1965, AUI, **17**, 1971, 166—167.
45. PILDER-KLEIN, HERMINE, *Das Wort lebt im Salz* [pe marginea cărții lui Friedrich Krauß, *Treppener Wörterbuch. Ein Beitrag zum nordsiebenbürgischen Wörterbuch*, Marburg, 1970], NL, **22**, nr. 8, 1971, 116—118.
46. POPA, MARIANA, Simeon Potter, *Changing English*, London, André Deutsch, 1969, 192 p., AUT, **8**, 1970, 259—260.
47. SAUER, GERTRUD, Wolfgang Fleischer : *Wortbildung der deutschen Gegenwartssprache*, VEB, Bibliographisches Institut, Leipzig, 1969, 327 p., AUI, **17**, 1971, 167—169.
48. VASCENCO, VICTOR, Hans Zikmund, *Rückläufiges Verzeichnis der Gemeindefamen der Deutschen Demokratischen Republik*, Akademie-Verlag, Berlin, 1970, 133 p., SCL, **22**, nr. 2, 1971, 231—232.
49. \* \* \* *Dicționarul graiurilor săsești* [vol. III, litera G], RLib, **29**, nr. 8228, 8 apr. 1971, 2. Vezi nr. 817.

## VIII. O R I E N T A L I S T I C Ă

50. DECEI, AUREL, *Manuscrisele turcești și arabe din biblioteca Battyanum* [cu un rezumat în germană], Apulum, **8**, 1971, 79—88.
51. DRIMBA, VLADIMIR, *Miscellanea Cumanica (III)*. Notes de critique textuelle, RRL, **16**, nr. 4, 1971, 275—286.
52. GOLDEMBERG, YVES, *Quelques notes concernant les manuscrits arabes autographes de Timotei Cipariu*, AUBLCO, **20**, 1971, 113—124.
53. MAMUT, ENVER, *Contactul între limbi (Pe baza materialelor limbilor turceice)*, AUBLCO, **20**, 1971, 125—138.
54. MAMUT, ENVER, *În legătură cu construcția complementului direct cu și fără marca formală a cazului acuzativ în limba tătară din Dobrogea* [cu un rezumat în franceză], AUBLC, **19**, 1970, 79—87.
55. MARIAN, IULIA, *Ob izmenenij fonologičeskogo inventarija amharskogo jazyka pod kušitskim vlijaniem*, AUBLCO, **20**, 1971, 139—142.
56. POGHIRC, CICERONE, *Cu prof. dr. ... despre problemele orientalisticii românești* [interviu realizat de Ion Culiianu], Cronica, **6**, nr. 51, 1971, 11.
57. SIMENSCHY, THEOFIL, *Un dicționar al înțelepciunii. Cugetări antice și moderne*. Ediție îngrijită de Mihail Grădinaru, vol. I, Iași, Editura Junimea, 1970, 293 [—295] p. Vezi și nr. 848.



Vezi și nr. 190.

### Recenzii

58. NICA, DUMITRU, Th. Simenschy : *Un dicționar al înțelepciunii*, Cronica, **6**, nr. 35, 1971, 10. Vezi nr. 847.



Vezi și nr. 25.

## IX. ROMANISTICĂ

849. AGRIGOROAIEI, VALENTINA, *Formation des ethniques français sur les toponymes composés* [cu un rezumat în română], AUI, 17, 1971, 87–108.
850. AHOKAS, JAAKKO, *Du style indirect libre chez certains auteurs français contemporains*, ACILFR XII, 2, 527–534.
851. ALGEO, JAMES E., *Pleonasm and the Expression of Reality in the Concessive Clause in Medieval Ibero-Romance*, RRL, 16, nr. 4, 1971, 287–297.
852. ANDREETTO, MIGUEL ÁNGEL, *Notas y digresiones sobre el castellano en la Argentina*, ACILFR XII, 2, 1275–1280.
853. ARRIMONDI, PIERI, EMILIO, SCHLUMPP TOLEDO, MARIA DE LOS ÁNGELES, *Recursos estilísticos y tensiones semánticas en la poesía de Jorge Luis Borges*, ACILFR XII, 2, 629–649.
854. AUREMBOU, MARIE-ROSE, *L'évolution des patois de l'Île-de-France depuis les enquêtes d'Edmont: commentaire de quelques cartes*, ACILFR XII, 2, 215–233.
855. BACIU, IOAN, *La structure du groupe nominal dans La Chastelaine de Vergi* [cu rezumate în rusă și română], StUBB, 16, fasc. 2, 1971, 21–31.
856. BAKOS, FERENC, *L'emploi, la répétition et l'omission du terme d'adresse en ancien français*, ACILFR XII, 2, 803–809.
857. BALLESTEROS DURÁN, RAFAEL, *Importancia de los procedimientos expresivos surrealistas para la última poesía española*, ACILFR XII, 2, 825–829.
858. BARBU, N. I., *Remarques sur les propositions conditionnelles à l'indicatif en latin, roumain, italien, français*, ACILFR XII, 2, 927–932.
859. BATAILLON, MARCEL, *Les manuscrits du Voyage de Turquie*, ACILFR XII, 2, 37–41.
860. BLANCO-AGUINAGA, CARLOS, *La estilística hispanística: esquema para un estudio de su rechazo de la historia*, ACILFR XII, 2, 691–697.
861. BOLÉO, MANUEL DE PAIVA, *Linguistique, géographie et unités dialectales subjectives au Portugal*, ACILFR XII, 2, 323–342.
862. BOUDREAULT, MARCEL, *La vitalité du suffixe -able en franco-canadien*, ACILFR XII, 2, 1183–1187.
863. BUFFA, JOSEFA LUIZA, *Influencia lingüística indígena sobre la toponimia de Entre Ríos (Argentina)*, ACILFR XII, 2, 361–380.
864. \* \* \* *Bulletin de la Société Roumaine de linguistique Romane* (S.R.L.R.), Bucarest, 7, 1970, 160 p.
865. ČALE, FRANO, *Lo stile indiretto scenico nei Mémoires di Carlo Goldoni*, ACILFR XII, 2, 515–520.
866. CATRANI-POPESCU, MIOARA, *Fondul internațional pentru terminologie romanică*, SCL, 22, nr. 5, 1971, 569–570.
867. CERNECCA, DOMENICO, *L'inversione del soggetto nella prosa de Convivio*, ACILFR XII, 2, 589–594.
868. CHARBONEAU, RENÉ, *La langue française à Montréal*, ACILFR XII, 2, 1189–1195.
869. CHAURAND, JACQUES, *Étude des termes relatifs au champ notionnel de la „boue” dans la Thiérache et le Laonnois*, ACILFR XII, 2, 235–241.
870. CLAVIER, HENRI, *La tension stylistique entre structures et signification (dans la langue française)*, ACILFR XII, 2, 595–603.
871. COVACI, VASILE, *Procédés métalinguistiques dans les pièces d'Eugène Ionesco*, RRL, 16, nr. 3, 1971, 203–213.
872. CRIADO DE VAL, MANUEL, *Las condiciones de la redacción juglaresca en función de la edición de textos medievales españoles*, ACILFR XII, 2, 43–51.
873. CRISTEA, TEODORA, *La structure de la phrase négative en français contemporain*, Bucarest, Société roumaine de linguistique romane, [V], București, 1971, 264 p.
874. CRISTEA, TEODORA, *Le couple „avec” („sans”) en français contemporain*, Bul. SRLR, 7, 1970, 63–71.
875. CRISTEA, TEODORA, *Reflexele sintagmatice ale negației în limba franceză contemporană* [cu un rezumat în franceză], AUBLR, 19, 1970, 35–53.
876. DARBELNET, JEAN, *Les anglicismes de maintien en franco-canadien*, ACILFR XII, 2, 1169–1173.
877. DELOFFRE, FRÉDÉRIC, *À propos d'un rythme caractéristique de la prose classique française*, ACILFR XII, 2, 501–513.

878. DEMBOWSKI, PETER F., *Interprétation des mobiles chez les héros de la chanson de geste*, ACILFR, XII, 2, 19–28.
879. DENISON, NORMAN, *Constantes et variables dans les contacts entre langues romanes et langues germaniques*, ACILFR XII, 2, 1103–1108.
880. DIACONU, ION, *Falloir și Devoir* [cu un rezumat în franceză], AUBLR, 19, 1970, 63–66.
881. DÍAZ VÉLEZ, JORGE, *Algunas observaciones sobre el yeísmo rehilado en la Argentina*, ACILFR XII, 2, 281–284.
882. DULONG, GASTON, *Le français canadien en face de l'hiver*, ACILFR XII, 2, 1175–1177.
883. DUMITRESCU, DOMNIȚA, *Despre perifrăzele verbale în spaniolă și română* [cu un rezumat în spaniolă], SCL, 22, nr. 5, 1971, 471–490.
884. DUMITRESCU, DOMNIȚA, *El infinitivo en español y en rumeno (Estudio comparativo)*, Bul. SRLR, 7, 1970, 41–61.
885. DUMITRESCU, DOMNIȚA, *Procedimientos gramaticales para „hermetizar” el mensaje poético (en Mallarmé, Valéry, Guillén, y Barbu)*, ACILFR XII, 2, 831–837.
886. DUMITRESCU, MARIA, *Provencsal mandacarreii*, ACILFR XII, 2, 59–63.
887. ELIADE, IRINA, *Un aspect du langage parlé dans l'œuvre de M. Proust*, ACILFR XII, 2, 611–619.
888. FASSEL, LUMINIȚA, *Provençal ou occitan*, Bul. SRLR, 7, 1970, 101–104.
889. GENDRON, JEAN-DENIS, *Archaïsmes et dialectalismes phonétiques et morphologiques dans le parler populaire franco-québécois*, ACILFR XII, 2, 1203–1205.
890. GEORGESCU, ILEANA, *Observaciones sobre la metáfora de la muerte en la lírica de Federico García Lorca*, ACILFR XII, 2, 815–822.
891. GIURESCU, ANCA, *Cuvintele compuse în limbile romanice. Rezumatul tezei de doctorat. Conducător științific: Acad. prof. Iorgu Iordan. Universitatea din București. Institutul de limbi și literaturi străine. Facultatea de limbi romanice și slavice, [București], Centrul de multiplicare al Universității din București, 1971, 18 p. [rotaprint].*
892. GOLOPENȚIA-ERETESCU, SANDA, *La Rôtisserie de la Reine Pédauque*, Bul. SRLR, 7, 1970, 73–89.
893. GRASSI, CORRADO, *Quelques considérations tirées de l'analyse des premières cartes de l'Atlas linguistique italien*, ACILFR XII, 2, 203–207.
894. GREEN, MARIA, A., *Le vocabulaire de Guillaume Apollinaire*, ACILFR XII, 2, 663–667.
895. GROSSMANN, MARIA, *Correspondencias consonánticas arábigo-españolas* [rezumat; versiunea integrală în RRL, 14, nr. 1, 1969, p. 51–64], ACILFR XII, 2, 1099–1100.
896. GSELL, OTTO, *Remarques sur le style du Jeu de la Feuillée d'Adam de la Halle*, ACILFR XII, 2, 723–728.
897. GUȚIA, IOAN, *Parole romene in italiano*, ACILFR XII, 2, 941–946.
898. HASSÁN, IACOB M., *Problemas de transcripción del judeoespañol*, ACILFR XII, 2, 1235–1263.
899. HERCZEG, GIULIO, *Tipi impressionisti nella costruzione della frase italiana moderna*, ACILFR XII, 2, 541–549.
900. HESSEL, LOTHAR F., *A polivalência do verbo dar no sul do Brasil*, ACILFR XII, 2, 1285–1294.
901. IACOB, LISETTE, *De „ce suis je” à „c'est moi”*, Bul. SRLR, 7, 1970, 91–96.
902. IACOB, LISETTE, *Observații asupra unor construcții cu „c'est”* [cu un rezumat în franceză], AUBLR, 19, 1970, 55–61.
903. IEREMIA, EUGENIA, *Introduction à l'étude du champ lexical du verbe aller*, AUT, 8, 1970, 153–174.
904. ILIESCU, MARIA, *Gibt es einen „Causus generalis”?*, RRL, 16, nr. 4, 1971, 327–331.
905. ILIESCU, MARIA, *Notes frioulanes en marge du FEW*, RRL, 16, nr. 2, 1971, 145–147.
906. JACQUIER, HENRI, *Difficultés d'adoption de certaines structures françaises au système du roumain*, ACILFR, XII, 2, 947–950.
907. KELEMEN, YOLANDE, *Le temps principal de la narration dans la prose française du XVII<sup>e</sup> siècle*, ACILFR XII, 2, 789–796.
908. KLARE, JOHANNES, *L'expansion du français, langue nationale, vue à travers les documents occitans de la ville de Millau*, ACILFR XII, 2, 907–915.
909. KRAMER, JOHANNES, *Gibt es eine rätomanische Sprache?*, RRL, 16, nr. 3, 1971, 189–201.
910. KVAPIL, JOSEF, *Problèmes de style dans la Chanson de Roland et dans la Chanson de Guillaume*, ACILFR XII, 2, 621–626.
911. LAZAR, MOSHÉ, *Réflexions sur le vers problématique: „nel nome che sonò la voce sola”* [Inferno, IV, 92], ACILFR XII, 2, 65–70.

912. LIGOT, MARIE-THÉRÈSE, *Dialectique du propre et du figuré dans l'œuvre de Julien Gracq*, ACILFR XII, 2, 751–756.
913. LIMENTATI, ALBERTO, *L'elaborazione delle fonti nelle Novas de Guillem de Nivers (Flamencia)*, ACILFR XII, 2, 757–763.
914. LINDLEY CINTRA, LUIS F., *Observations sur le plus ancien texte portugais non littéraire : la Notícia de Torto. (Lecture critique, date et lieu de rédaction)*, ACILFR XII, 2, 161–174.
915. LOMAX, DEREK WILLIAM, *La lengua oficial de Castilla*, ACILFR XII, 2, 411–417.
916. LORIAN, ALEXANDRE, *Mise en vedette, antéposition, discrimination*, ACILFR XII, 2, 521–526.
917. LOSIQUE, SERGE, *Le français face à l'anglais au Canada français (Québec)*, ACILFR XII, 2, 1197–1201.
918. LŐRINCZI, MARINELLA, *Acerca del cambio semántico de las palabras españolas de origen árabe*, ACILFR XII, 2, 1101–1102.
919. LŐRINCZI, MARINELLA, *Appunti sulla struttura sillabica si una parlata sarda campidanese (Guasila). I.*, RRL, 16, nr. 5, 1971, 423–430.
920. MACARIE, LILIANA, *Traits spécifiques du lexique catalan. Aperçu sur la terminologie de l'anatomie*, ACILFR XII, 2, 917–921.
921. MACREA, D., [La rubrica : Cronica limbii] *Limbile romanice*, RLit, 4, nr. 46, 1971, 11.
922. MANOLIU-MANEA, MARIA, *Gramatica comparată a limbilor romanice*, București, Editura didactică și pedagogică, 1971, 308 p.  
Vezi și nr. 990.
923. MANOLIU-MANEA, MARIA, *Les conjonctions de coordination dans une grammaire transformationnelle romane (I)*, Bul. SRLR, 7, 1970, 5–20.
924. MANOLIU-MANEA, MARIA, *Préliminaires à une syntaxe romane transformationnelle*, Cahiers, 8, 1971, 37–51.
925. MARTÍNEZ RUIZ, JUAN, *Diacronia y adstrato rasgos mozárabes e hispano-árabes en documentos granadinos del siglo XVI*, ACILFR XII, 2, 1145–1155.
926. MAZALEYRAT, JEAN, *Nuances de style dans le système français de l'interrogation*, ACILFR XII, 2, 865–870.
927. MELILLO, MICHELE, *Tentativi per una geografia linguistica più avanzata : l'Atlante fonetico pugliese*, ACILFR XII, 2, 385–387.
928. MESSNER, DIETER, *Quelques considérations sur la langue et le style des traducteurs français de Tite-Live (1355–1940)*, ACILFR XII, 2, 735–750.
930. MIKHALTCHI, D. E., *Le français en Russie*, ACILFR XII, 2, 1029–1034.
931. MIRANDA ESQUERRE, LUIS E., *El color en la poesía de José María Eguren*, ACILFR XII, 2, 871–876.
932. MLADOVEANU, DESPINA, *Dalla poetica dell'oggetto alla poetica del sentimento (Carlo Cassola)*, ACILFR XII, 2, 559–563.
933. MURĂREȚ, ION, *Une lettre retrouvée de Jean-Jacques Rousseau*, ACILFR XII, 2, 5–8.
934. MURĂREȚ, ION, *Un manuscris regăsit al memoriilor lui Edme de la Chastre [cu un rezumat în franceză]*, AUBLR, 19, 1970, 17–28.
935. NÈGRE, ERNEST, *Origine de l'article et pronom toulousain le*, ACILFR XII, 2, 197–200.
936. NOOMEN, WILLEM, *Aspects stylistique du Jeu d'Adam*, ACILFR XII, 2, 765–772.
937. OLI, GIAN CARLO, *Echi danteschi nell'esperienza di un contemporaneo*, ACILFR XII, 2, 453–461.
938. PAPADOPOL, MARIA, *Asupra clasificării locuțiunilor adverbiale din limba spaniolă contemporană [cu un rezumat în spaniolă]*, AUBLR, 20, 1971, 13–21.
939. PAPADOPOL, MARIA, *Expansiunea verbală prin infinitiv în limba spaniolă standard [cu un rezumat în spaniolă]*, AUBLR, 19, 1971, 87–96.
940. PAUFLER, HANS-DIETER, *Quelques observations sur l'emploi des pronoms personnels dans la variante cubaine de la langue espagnole*, ACILFR XII, 2, 1160–1164.
941. PELLEGRINI, GIOVAN BATTISTA, *Classificazione delle parlate ladine*, ACILFR XII, 2, 275–284.
942. PICCILLO, GIUSEPPE, *La „propogginazione” dans les dialectes siciliens*, RRL, 16, nr. 2, 1971, 135–143.
943. PINTEA, GABRIELA-MARIA, *Les critères sociologiques dans la méthodologie des dialectes romans isolés*, ACILFR XII, 2, 247–250.
944. POPA, NICOLAS, *Problèmes de stylistique et de poétique dans l'art de Gérard de Nerval*, ACILFR XII, 2, 669–675.

945. PORQUERAS-MAYO, ALBERTO, *El concepto „vulgo” en la Edad de Oro*, ACILFR XII, 2, 713-722.
946. POTAPOVA, Z. M., *La tradition stylistique du vérisme dans la prose italienne d'après-guerre*, ACILFR XII, 2, 439-444.
947. PRANTER-MESSNER, WINIFRED, *Considérations sur la langue des chartes du Comminges au XVI siècle*, ACILFR XII, 2, 177-183.
948. QUILIS, ANTONIO, *Sobre la percepción de los versos oxítonos y proparoxítonos en español*, ACILFR XII, 2, 605-609.
949. QUINTELA, FERREIRO, LUIS JOSÉ, *El lirismo galaico-portugués. Estudio de interpretación ideológica*, ACILFR XII, 2, 551-558.
950. RAVIER, XAVIER, *Présentation du projet de l'Atlas Linguistique du languedocien occidental* [comunicare nepredată spre publicare], ACILFR XII, 2, 201.
951. REINHEIMER-RÎPEANU, SANDA, *Derivatele parasintactice în limbile romanice - româna, italiana, franceza, spaniola -*. Rezumatul tezei de doctorat. Conducător științific : acad. prof. Iorgu Iordan, Universitatea din București, Facultatea de limbi romanice și clasice, [București], 1971, 13 p. [rotaprint].
952. REY, ALAIN, *Utilisation stylistique de la langue populaire (L'exemple d'un journal satirique français: Le Canard enchaîné)*, ACILFR XII, 2, 445-452.
953. RODÓN, EULALIA, *El latín medieval como fuente para los orígenes de los romances hispánicos*, ACILFR XII, 2, 145-149.
954. ROMERO CASTELLO, MARÍA ELENA, *Aportación al estudio de la literatura dramática sefardí aljamiada*, ACILFR XII, 2, 1265-1273.
955. SÁES, EMILIO, *Los documentos gallego-portugueses de la Alta Edad Media*, ACILFR XII, 2, 141-144.
956. SALA, MARIUS, *Consideraciones sobre el sistema fonológico del judeoespañol de Bucarest* [rezumat; v. versiunea integrală în SCL, 19, 1968, 525-552], ACILFR XII, 2, 1179-1181.
957. SALA, MARIUS, *Principii de elaborare a unei introduceri în spaniola americană* [cu un rezumat în spaniolă], SCL, 22, nr. 3, 1971, 255-259.
958. SAZ-OROZCO, CARLOS DEL, *Aportación léxica china a la lengua española*, ACILFR XII, 2, 1077-1097.
959. SCHUBERT, ARNE, *Problèmes de géographie linguistique et de langage juridique dans les relations romano-germaniques*, ACILFR XII, 2, 1133-1143.
960. SELIG, KARL-LUDWIG, *Los tratados de métrica y la poesía española del Siglo de Oro*, ACILFR XII, 2, 877-879.
961. SOBRERO, ALBERTO, *Osservazioni su un tipo finora sconosciuto di dittongazione di Ę, Ő in Piemonte*, ACILFR XII, 2, 351-354.
962. SOLA, SABINO, A. *Machado: Un texto autógrafo ignorado y los quid pro quo del texto divulgado*, ACILFR XII, 2, 121-125.
963. STEPANOV, G. V., *Algunas cuestiones metodológicas del español americano*, ACILFR XII, 2, 1165-1167.
964. TÂNASE, EUGEN, *Din nou despre subjonctiv*, AUT, 8, 1970, 220-222.
965. THOMOV, THOMAS S., *La richesse et l'expressivité du vocabulaire dans la Légende des siècles de Victor Hugo*, ACILFR XII, 2, 651-656.
966. TOMASSONE, R. C., TOMASSONE, R. E., *Essai d'analyse multidimensionnelle: le vocabulaire de la prose et de la poésie chez Jean Molinet*, Cahiers, 8, 1971, 18-36.
967. TUAILLON, GASTON, *Pour l'édition des Lamentations d'un pauvre laboureur de Bresse, texte francoprovençal de 1615*, ACILFR XII, 2, 303-316.
968. TUȚESCU, MARIANA, *Diracții actuale în semantică franceză* [cu un rezumat în franceză], AUBLR, 20, 1971, 37-46.
969. TYSENS, MADELEINE, *L'édition du Partonopeus de Blois. Problèmes de méthode* [rezumat], ACILFR XII, 2, 29-32.
970. ȚENCHEA, MARIA, *Proza segmentată în franceza contemporană*, AUT, 8, 1970, 175-194.
971. VÁZQUEZ CUESTA, PILAR, *El uso del artículo en el portugués de Caboverde*, ACILFR XII, 2, 1227-1233.
972. VILHENA, MARIA DA CONCEIÇÃO, *Archaismes dans un parler régional portugais*, ACILFR XII, 2, 399-408.
973. VIÑES, HORTENSIA, *Manuscritos inéditos en romance navarro. Relato de la pérdida de España y comienzo de la Reconquista, en 7 manuscritos del F.G.N.*, ACILFR XII, 2, 71-91.
974. VINTILĂ-RĂDULESCU, IOANA, *Français créole et ancien français*, ACILFR XII, 2, 1207-1212.

975. VIPPER, GEORGES, *Quelques problèmes irrésolus de l'évolution des styles dans la littérature française à la fin du XVI<sup>e</sup> siècles*, ACILFR XII, 2, 773—781.
976. VRABIE, EMIL, *Contributions lexicales fiouliennes (À propos d'une enquête de type AIS à Greci, département de Tulcea, Roumanie)*, ACILFR XII, 2, 209—214.
977. WARNANT, LÉON, *L'Atlas phonétique du français en Belgique*, ACILFR XII, 2, 267—273.
978. WATHELET-WILLEM, JEANNE, *À propos d'un manuscrit fort corrompu ou les méfaits du globalisme au XIII<sup>e</sup> siècle*, ACILFR XII, 2, 9—18.
979. ZORIĆ, MATE, *Il ritmo binario nella prosa narrativa di Bonaventura Tecchi*, ACILFR XII, 2, 679—684.
980. \* \* \* *Crestomație romanică. Întocmită sub conducerea acad. Iorgu Iordan de Mioara Avram, Matilda Caragiu-Marioțeanu, [Nicolae Dănilă]*, Valeria Guțu-Romalo, Maria Iliescu, Liliana Macarie, Constant Maneca, Maria Manoliu-Manea, Alexandru Niculescu, Daniela Rădulescu, Sanda Reinheimer-Ripeanu, Marius Sala, Florența Sădeanu, Sanda Stavrescu, Mirela Teodorescu. Volumul al III-lea. Secolele al XIX-lea — al XX-lea. Partea a II-a, București, Editura Academiei Republicii Socialiste România, 1971, 908 [—910] p.



Vezi și nr. 2, 43, 53, 55, 60, 63, 64, 65, 69, 71, 79, 87, 123, 171, 303, 384, 398, 409, 570, 652, 653, 668, 1030, 1055, 1170, 1185, 1189, 1190, 1191, 1194, 1202.

### R e c e n z i i

981. ANGHELESCU, NADIA, André Jacob, *Les exigences théoriques de la linguistique selon Gustave Guillaume*, Paris, 1970, 292 p., RRL, 16, nr. 4, 1971, 361—364.
982. BĂRBULESCU, SIMONA, Greta Brodin, *Termeni dimonstrativi toscani. Studio storico di morfologia, sintassi e semantica*, C.W.K. Gleerup, Lund, 1970, 243 p., SCL, 22, nr. 3, 1971, 333—334.
983. BELCHIȚĂ, ANCA, James W. Harris, *Spanish Phonology*, Research Monograph No. 54, MIT Press, Cambridge (Massachusetts) Londra, 1969, XIII, 218 p., SCL, 22, nr. 4, 1971, 428—431.
984. BULGĂR, GH., *O istorie a literaturii occitane* [de Charles Camproux], *Cronica*, 6, nr. 48, 1971, 9.
985. COVACI, VASILE, J. P. Vinay și J. Darbelnet, *Stylistique comparée du français et de l'anglais. Méthode de traduction*, Nouvelle édition revue et augmentée, Didier, Paris, 1967, 331 p., SCL, 22, nr. 5, 1971, 560—561.
986. CVAȘNÎ, MARIA, Ladislao Gáldi, *Introduzione alla stilistica italiana*, Bologna, Casa editrice prof. Riccardo Pàtron, 1971, XI+276 p. + bibliographie et index, RRL, 16, nr. 6, 1971, 525—527.
987. DUMITRESCU, DOMNIȚA, *Studii de hispanistică* [S.R.L.R., București, 1970], VR, 24, nr. 7, 1971, 148—150.  
Vezi BRL, 13, 1970/1971, nr. 1894.
988. FASSEL, LUMINIȚA, Cristina Isbășescu: *El Español en Cuba. Observaciones fonéticas y fonológicas*. Sociedad Rumana de lingüística románica (SRLR), Bucarest, 1968, 134 p., AUI, 17, 1971, 153—154.  
Vezi BRL, 11, 1968/1969, nr. 875.
989. GEORGESCU, MAGDALENA, Julio Calonge, *Transcripción del ruso al español*. Editorial Gredos, Madrid, 1969, 55 p., SCL, 22, nr. 3, 1971, 324—325.
990. GRAUR, AL., [La rubrica: *Cronica limbii*] *O gramatică romanică* [Gramatica comparată a limbilor romanice, de Maria Manoliu-Manea, București, Editura didactică, 1971], RLit, 4, nr. 26, 1971, 10.  
Vezi nr. 922.
991. GROSSMANN, MARIA, Marius Sala, *Phonétique et phonologie du judéo-espagnol de Bucarest*, *Janua Linguarum, Series Practica* 142, The Hague—Paris, 1971, 224 p., SCL, 22, nr. 5, 1971, 562—563.  
Vezi BRL, 13, 1970/1971, nr. 1856.
992. ILIESCU, MARIA, Giuseppe Francescato, *Studi linguistici sul friulano*, Firenze, Olschi, 1970, 197 p., SCL, 22, nr. 6, 1971, 650.
993. ILIESCU, MARIA, G. P. Thöni, *Rumantsch Surmeir. Gramatica per iglidiom surmiran*, Ligia Romontscha, Coira, 1969, 365 p., SCL, 22, nr. 3, 1971, 334—335.

994. ILIESCU, MARIA, Hans Dieter Bork, *Die Familie von lateinisch quatero im Romanischen*, Carl Winter Universitätsverlag, Heidelberg, 1969, 290 S., RRL, 16, nr. 5, 1971, 439—441.
995. ILIESCU, MARIA, Johannes Kramer, *Etymologisches Wörterbuch des Gadertalischen (Dolomitenladinisch)*, Köln, 1971, Fasc. 1—A, Fasc. 2—B, 30+32 p., SCL, 22, nr. 4, 1971, 441—442.
996. ILIESCU, MARIA, M. A. Borodina, *Sovremennyj literaturnyj retoromanskij jazyk Šveicarii*, Izdatel'stvo „Nauka”, Leningradskoe otdelenie, Leningrad, 1969, 230 str., RRL, 16, nr. 2, 1971, 166—169.  
Vezi și nr. 997.
997. ILIESCU, MARIA, M. A. Borodina, *Sovremennyj literaturnyj retoromanskij jazyk Šveicarii*, Izdatel'stvo „Nauka”, Leningradskoe otdelenie, Leningrad, 1969, 230 p. [varianta românească a articolului de la nr. 996], SCL, 22, nr. 3, 1971, 334.
998. KENT, J.-P., Eddy Roulet, *Syntaxe de la proposition nucléaire en français parlé: étude tagmémique et transformationnelle*, AIMAV, Bruxelles, 1969, 188 p., SCL, 22, nr. 3, 1971, 318—320.
999. MIHAIL, ZAMFIRA, Helmut Lüdtke, *Geschichte des romanischen Wortschatzes*, vol. 1, *Wandlungen innerhalb der Romantia von der Antike bis zur Gegenwart*, vol. 2, *Ausstrahlungsphänomene und Interferenzonen*, Verlag Rombach, Freiburg im Breisgau, 1968, 122+145 p., SCL, 22, nr. 4, 1971, 440—441.
1000. MIHĂESCU, H., M. Cortelazzo, *L'influsso linguistico greco a Venezia*, Pátron, Bologne, 1970, LXVIII 383 p. (Linguistica, 2), RESEE, 9, nr. 3, 1971, 643—644.
1001. MIHĂESCU, H., *Saggio di carte e di commenti dell'Atlante linguistico regionale del Friuli — Venezia Giulia*, diretto da G. B. Pellegrini. Carte a cura di G. P. Pellegrini e P. Benincà Ferraboschi. Estratto da „Studi linguistici friulani”, I, 1969, p. 40—98+11 tavole, RESEE, 9, nr. 2, 1971, 306.
1002. NICHITA IOANA, Gaetano Berruto, *Dialetto e società industriale nella valle d'Andorno. Note per una sociologia dei sistemi linguistici*. Supplementi al „Bollettino dell'Atlante linguistico italiano”, n. 1, Torino, 1970, 70 p., SCL, 22, nr. 4, 1971, 442—443.
1003. PLOAE, MARIANA, *Cartilha em tamul e português* (impresa em 1554 por ordeem do Rei). Edição fac-simile do Museu Nacional de Arqueologia e Etnologia, com preâmbulo de D. Fernando de Almeida, Lisabona, 1970, 27 p. (+50), SCL, 22, nr. 6, 1971, 649—650.
1004. PLOAE, MARIANA, José Nunes de Figueiredo — António Gomes Ferreira, *Compêndio de gramática portuguesa*, Porto Editora, Porto, 1970, 293 p., SCL, 22, nr. 3, 1971, 336—337.
1005. PLOAE, MARIANA, Pierre Bec, *Manuel pratique de philologie romane*, tome I, Collection „Connaissance des langues”, Edition Picard, Paris, 1970, 558 p., SCL, 22, nr. 5, 1971, 557—558.
1006. POPESCU-MĂRIN, MAGDALENA, Yakov Malkiel, *Patterns of Derivation Affixation in the Cabraniego Dialect of East-Central Asturian*, University of California Press, Berkeley — Los Angeles, Londra, 1970, 95 p., SCL, 22, nr. 4, 1971, 431—434.
1007. REDACȚIA AUT, *Revue des Langues Romanes la 100 de ani de existență*, AUT, 8, 1970, 267.
1008. REINHEIMER-RÎPEANU, SANDA, A. Chenal — R. Vautherin, *Nouveau Dictionnaire de Patois Valdôtain*, Aoste; vol. I A, 1967, 560 p.; vol. II, B, 1969, 546 p.; vol. III, C-co, 1970, 558 p., RRL, 16, nr. 3, 1971, 267—268.
1009. SALA, MARIUS, Manuel Alvar, *Varietad y unidad del español. Estudios lingüísticos desde la historia*, [Madrid], Editorial Prensa Española, 1963, 231 p., SCL, 22, nr. 3, 1971, 335.
1010. ȘANDRU, TUDORA, Alonso Zamora Vicente, *Dialectología española*, Segunda edición, Editorial Gredos, Madrid, 1967, 587 págs., RRL, 16, nr. 5, 1971, 445—446.
1011. ȘANDRU-OLTEANU, TUDORA, Alan J. Ford, *Aspects de la grammaire espagnole à la lumière de la théorie chomskienne*, Université d'Aix-en-Provence, Faculté des Lettres et des Sciences Humaines, 1971, IV + 468 p., SCL, 22, nr. 6, 1971, 648—649.
1012. ȘANDRU-OLTEANU, TUDORA, Marius Sala, *Estudios Sobre el judeo-español de Bucarest*. Universidad Nacional Autónoma de México, México, 1970, 193 p., SCL, 22, nr. 4, 1971, 444—445.
1013. TĂNASE, ADELA MIRA, *Arc „legătura” (liaison) din franceza modernă o valoare gramaticală? (Discuții pe marginea unui articol)* [W. Zwanenburg, *La liaison du français moderne comme problème morphologique et syntaxique*, R.L.R.—1966], AUT, 8, 1970, 240—242.
1014. TĂNASE, ADELA MIRA și TĂNASE, EUGEN, *Revue des langues romanes* (1965—1969), AUT, 8, 1970, 247—252.

1015. THEBAN, MARIA, David Lopes, *A Expansão da Língua Portuguesa no Oriente nos Séculos XVI, XVII e XVIII*, Reedição actualizată com notas e prefácio de Luis de Matos, Porucalense Editora, Porto, 1969, 265 p., SCL, 22, nr. 3, 1971, 335—336.
1016. THEBAN, MARIA, *Les chansons de Blondel de Nesle. Concordances et index établis d'après l'édition L. Wiese par G. Lavis. Traitement automatique*: C. Dubois, Liège, 186 p., SCL, 22, nr. 5, 1971, 561—562.
1017. THEBAN, MARIA, Jorge Morais-Barbosa, *A língua portuguesa no mundo*. 2 edição, revista. Lisboa, Agência — Geral de Ultramar, 1969, 170 p., SCL, 22, nr. 5, 1971, 563—564.
1018. TOMUȚĂ, LIVIU, M. A. Borodina: *Sovremennyj literaturnyj retoromanskyj jazyk Švejcarii*, Leningrad, 1969, 232 p., CL, 16, nr. 2, 1971, 416—419.
1019. TUFESCU, VICTOR, P. Fénelon, *Vocabulaire de géographie agraire*, Imprimerie Luis-Jean-Gap, Tours, 1970, 688 p., SCGeogr., 18, nr. 2, 1971, 257—258.
1020. TUȚESCU, MARIANA, Jean Dubois et Françoise Dubois-Charlier, *Eléments de linguistique française; syntaxe*, Larousse, „Langue et langage”, Paris, 1970, 295 pages, RRL, 16, nr. 5, 1971, 436—439.
1021. VINTILĂ-RĂDULESCU, IOANA, *Bulletin de la Société Roumaine de Linguistique Romane (S.R.L.R.)*, VI (1969), București, 148 p., SCL, 22, nr. 4, 1971, 150.
1022. VINTILĂ-RĂDULESCU, IOANA, Pierre Bec, *Manuel pratique de philologie romane*, t. 1, Editions A. et J. Picard, Paris, 1970, 558 p., 11 cartes, RRL, 16, nr. 3, 1971, 255—257.
1023. VINTILĂ-RĂDULESCU, IOANA, *Studii de hispanistică*, Societatea română de lingvistică romanică (SRLR), nr. 4, București, 1970, 151 p., SCL, 22, nr. 4, 1971, 443—444. Vezi BRL, 13, 1970/1971, nr. 1894.
1024. \* \* \* *Revue des langues romanes*, RLit, 4, nr. 21, 1971, 10.



Vezi și nr. 24, 308.

## X. SLAVISTICĂ

1025. BAN, A., STAN, I. T., *Cu privire la durata vocalelor în limbile rusă și română (Cercetări de fonetică experimentală)* [cu rezumate în rusă și engleză], StUBB, 16, fasc. 2, 1971, 101—107.
1026. BĂDICĂ, GALINA, *Terminologičeskaja slovoobrazovatel'naja sistema v oblasti atomnoj fiziki v sopostavlenii co slovoobrazovatel'noj (neterminologičeskoj) sistemoj sovremennogo russkogo literaturnogo jazyka*, AUBLS, 19, 1970, 123—129.
1027. BOGDAN, DAMIAN, *Date noi privind românismele din documentele slavo-române de pînă la mijlocul secolului al XVI-lea*, ACILFR XII, 2, 1055—1059.
1028. BOLOGAN, GH., NESTORESCU, V., ROBCIUC, I., GUȚU, OLIMPIA, *Tipologičeskie zametki v oblasti konsonantizma (na materiale russkogo, ukrainskogo, bolgarskogo i rumynskogo jazykov)* [cu rezumate în rusă și franceză], RS, 17, 1970, 31—40.
1029. CHIVESCU, ROMEO și WOLF, SIEGFRIED, *Aspecte ale raportului polisemie-omonimie (pe baza materialului lexicografic rus-român)* [cu un rezumat în rusă], AUBLS, 19, 1970, 115—122.
1030. CHIVESCU, ROMEO, WOLF, SIEGFRIED, *Rolul elementului francez în constituirea terminologiei lingvistice ruse*, ACILFR XII, 2, 1023—1028.
1031. CHRISTESCU, ANTOANETA, *Vclori stilistice ale sinonimelor în opera lui M. Šolohov* [cu un rezumat în rusă], AUBLS, 19, 1970, 93—102.
1032. DEBOVEANU, ELENA, *Elemente slovace în structura unui grai polon din România* [cu rezumate în rusă și franceză], RS, 17, 1970, 155—170.
1033. DJAMO-DIACONIȚĂ, LUCIA, *Limba documentelor slavo-române emise în Țara Românească în sec. XIV—XV*, București, Editura Academiei Republicii Socialiste România, 1971, 397 [—398] p. Vezi și nr. 1074.
1034. FODOR, ECATERINA, *K voprosu o razvitii grammatičeskoj sistemy slavjanskijh jazykov (Imenitel'nyj i vinitel'nyj padeži množestvennogo čisla im ensuščestvitel'nyh mužskogo roda)* [cu rezumate în română și franceză], RS, 17, 1970, 69—79.
1035. GĂMULESCU, DORIN, *Etimologii sîrbocroate (Contribuții la studierea influenței românești)* [scr. Aurel, băcuța, băluca, bîrbeț, brăcîr, brășîr, brânzar, bîzrak, bîzar,



- bîrsdar, bîrznar, bîrzar, bîrta, burtice, burtati, burtanje, butuk, gîrcea], SCL, 22, nr. 5, 1971, 525—530.
- GĂMULESCU, DORIN, *Sisteme antroponimice locale la sîrbii (și croații) din Banat* [cu rezumate în rusă și franceză], RS, 17, 1970, 41—52.
- GHEORGHIU, MIRCEA, *Echivalențe ale condiționalului românesc în limba rusă* [cu rezumate în rusă și franceză], RS, 17, 1970, 105—117.
- GHEORGHIU, MIRCEA, *K voprosu o perevodimosti morfoložičeskih kategorij (Vybor inozazyčnyh sootvetstvuj dlja russkikh otnositel'nyh prilagatel'nyh)*, RRL, 16, nr. 2, 1971, 157—161.
- GRAUR, AL., [La rubrica : *Cronica limbii*] *Graiuri slave*, RLit, 4, nr. 24, 1971, 10.
- GUȚU, OLIMPIA, *Elemente românești într-un grai bulgăresc din România*, ACILFR XII, 2, 1003—1007.
- IONESCU, ANCA IRINA, *Folosirea atributivă a pronumelui demonstrativ ten, ta, to în limba cehă contemporană* [cu un rezumat în rusă], AUBLS, 19, 1970, 139—149.
- KIRÁLY, MARIA, *Analiza structural-semantică a verbelor „dicendi” în limba rusă (Verbul govorit’)*, AUT, 8, 1970, 236—240.
- LOBIUC, IOAN, *Împrumuturi românești în zoonimia hufulă* [cu un rezumat în franceză], AnL, 22, 1971, 27—48.
- LOZBĂ, MARCELA, *Structura morfo-sintactică a unităților frazeologice în limba rusă* [cu un rezumat în rusă], AUI, 17, 1971, 53—60.
- LUCACI, EUGENIA, *Considerațiuni cu privire la numele proprii în literatura pentru copii (cu ilustrări din limbile rusă și română)* [cu un rezumat în rusă], AUBLS, 19, 1970, 151—158.
- MAZILU, DAN HORIA, *Contribuții la studierea sinonimiei în cîteva lexicoane slavo-române din secolul al XVII-lea* [cu un rezumat în rusă], AUBLS, 19, 1970, 73—92.
- MOISE, ION, *Evoluția negației în limba rusă*. Rezumatul tezei de doctorat, București, Centrul de multiplicare al Universității din București, 1970, 24 p. [rotaprint].
- OITĂ, I., *Rol' leksičeskih elementov v sozdanii absoljutnogo i otnositel'nogo bessozuzija v sovremennom russkom jazyke (I)* [cu rezumate în română și franceză], RS, 17, 1970, 81—104.
- OLTEANU, P., *Sur les éléments italiens et roumains dans les versions slaves de l'œuvre Fiore di virtù*, ACILFR XII, 2, 1116—1119.
- PĂTRUȚ, I., *Primele relații slavo-romano-grecești și durata limbii slave comune* [cu rezumate în rusă și franceză], RS, 17, 1970, 21—30.
- ROTUNDU, V., *Determinanții predicativi în limbile slave* [cu un rezumat în rusă], AUI, 17, 1971, 25—32.
- SIMEDREA, TIT, *Les „Pripëla” du moine Philothée. Étude — texte — traduction* [cu rezumate în română și rusă], RS, 17, 1970, 183—225.
- STOICOVICI, OLGA, *Observații privind flexiunea adjectivului cu documentele slavo-moldovenești (sec. XIV—XV)*, AUBLS, 19, 1970, 65—72.
- STOJKOV, STOJKO, *Formele cazuale nominale în limba bulgară* [cu rezumate în rusă și franceză], RS, 17, 1970, 129—153.
- VANIKOV, LJUBOMIR, *Observations sur les éléments français en bulgare*, ACILFR XII, 2, 990—996.
- VESCU, VICTOR, *Problemele studierii graiurilor sîrbești și croate din România* [cu rezumate în rusă și franceză], RS, 17, 1970, 171—181.
- VINȚELER, ALLA, VINȚELER, ONUFRIE, *Genul neutru în limba folclorului lipovenesc* [cu rezumate în rusă și franceză], StUBB, 16, fasc. 2, 1971, 81—89.
- VRABIE, EMIL, *Au fost copiate „Savvina Kniga” și „Codex Suprasliensis” în Dacia Traiană?*, SCL, 22, nr. 2, 1971, 185—198.
- VRACIU, A., *Unele observații asupra categoriei numeralului în limbile slave* [cu un rezumat în rusă], AUI, 17, 1971, 15—23.
- VRACIU, T., *Nekotorye soobraženiija otnositel'no grammatičeskoj kategorii zaloga v russkom jazyke* [cu un rezumat în română], AUI, 17, 1971, 41—45.
- \*\*\* *Romanoslavica*. Asociația slavistilor din Republica Socialistă România, XVII, București, 1970, 776 p. [70 articole din domeniile : I. Lingvistică (11) ; II. Filologie (4) ; III. Literatură (9) ; IV. Folclor (3) ; V. Istorie (8) ; VI. Recenzii și note bibliografice (26) ; VII. Cronică (8)].  
Vezi și nr. 1079.



Vezi și nr. 51, 62, 67, 68, 86, 96, 352, 388, 394, 395, 400, 401, 402, 411, 463, 470, 476, 493, 520, 524, 579, 604, 664.

## Recenzii

1062. ANDREI, ANCA, N. I. Tolstoj, *Slavjanskaja geografičeskaja terminologija*, Izdatel'stvo Nauka, Moscova, 1969, 261 p., SCL, 22, nr. 4, 1971, 448—449.
1063. CHIRILOV, P., VINTELER, O., *Studii de slavistică*, vol. I, București, 1969, 310 p., vol. II, București, 1971, 434 p., CL, 16, nr. 2, 1971, 413—416.  
Vezi BRL, 11, 1968/1969, nr. 977, și 13, 1970/1971, nr. 1982.
1064. CHIVESCU, ROMEO, A. M. Babkin, V. V. Šendekov, *Slovar' inozazyčnyh vyraženiij i slov, upotrebljajuščihsja v russkom jazyke bez perevoda*, Moscova — Leningrad, 1966, vol. I — 712 p., vol. II — 632 p., RS, 17, 1970, 713—715.
1065. CHIVESCU, ROMEO, și WOLF, SIEGFRIED, *Probleme de lingvistică în Sovetskoe slavjanovedenie*, RS, 17, 1970, 674—677.
1066. CIOCEA, I., *Russko-rumynskij slovar'* (Dicționar rus-român), elaborat de N. G. Corlăteanu și E. M. Russev; ed. „Sovetskaja Enciklopedija”, Moscova, 1967, 1056 p., RS, 17, 1970, 716—718.
1067. CIOCEA, I., Z. E. Alexandrova, *Slovar' sinonimov russkogo jazyka*, Moscova, 1968, 600 p., SCL, 22, nr. 2, 1971, 228—231.
1068. FODOR, ECATERINA, BĂDICĂ, GALINA, *Russkaja reč. Naučno-popularnyi žurnal Instituta russkogo jazyka Akademii Nauk SSSR*, Izdatel'stvo „Nauka”, Moscova, nr. 1—6, 1967; nr. 1—6, 1968, RS, 17, 1970, 667—670.
1069. FODOR, ECATERINA, V. I. Borkovskij, *Sravnitel'no-istoričeskij sintaksis vostočnoslavjanskijh jazykov. Tipy prostogo predloženija*, Moscova, 1968, 292 p., RS, 17, 1970, 680—682.
1070. FODOR, ECATERINA, *Vstup do porivnjal'no-istoričnogo živčeniija slov'janskijh mov*, pod redakcej A. S. Mel'čuka, Kiev, 1966, 595 str., RS, 17, 1970, 682—684.
1071. GRAUR, AL., [La rubrica : Cronica limbii] *Documente slavone* [pe marginea lucrării Luciei Djamo-Diaconiță *Limba documentelor slavo-române în Țara Românească în sec. XIV—XV*, București, 1971, Editura Academiei], RLit, 4, nr. 36, 1971, 10.  
Vezi nr. 1033.
1072. ISTRATE, GABRIEL G., *Atlasul limbii slovece*, sub îngrijirea prof. dr. Josef Štolc, Ferdinand Buffa și Anton Habovštiak (Editura Academiei Slovece de Științe, Bratislava, 1968), AUI, 17, 1971, 152—153.
1073. ISTRATE, GABRIEL G., Josef Holub — Stanislav Lyer, *Stručny etymologicki slovník jazyka českého* (Státni Pedagogické Nacladatelstvi, Praha, 1968, 527 pag.), AnL, 22, 1971, 215—217.
1074. LASZLO, MAGDALENA, Julius Forssman, *Skandinavische Spuren in der altrussischen Sprache und Dichtung. Ein Beitrag zur Sprach- und Kulturgeschichte des ost- und nord-europäischen Reums im Mittelalter*, J. Kitzinger, München, 1967, 11 p., Münchener Studien zur Sprachwissenschaft, Beiheft 1., RS, 17, 1970, 710—713.
1075. MATEI, ION, Stanislav Stachowski, *Studia nad chronologia turcyzmów w jeziku serbsko-chorwackim* (Étude sur chronologie des emprunts turcs en serbo-croate), Kraków, 1967, 84 p., (Zeszyty naukowe Uniwersytetu Jagiellońskiego CXLV. Prace Jezykoznawcze, Zeszyt 18), RESEE, 9, nr. 2, 1971, 312.
1076. MIHAIL, PAUL, *Romanoslavica XVII*, București, 1970, 716 p., MMS, 47, nr. 3—4, 1971, 296—298.  
Vezi nr. 1061.
1077. MIHĂESCU, H., M. Filipova-Bajrova, *Græcki zaemki v sâvremenija bълgarski ezik* (Emprunts grecs dans la langue bulgare contemporaine). Editions de l'Académie bulgare des sciences, Sofia, 1969, 195 p., RESEE, 9, nr. 4, 1971, 726.
1078. MIHĂESCU, H., Mladenov, Maxim Sl., *Govorât na Novo Selo Vidinsko. Prinos kam problema za smesenite govori* (Le parler de Novo Selo, arrondissement de Vidin. Contribution au problèmes des parler mixtes), Sofia, 1969, 312 p. (Bългарска Академия на Naukite. Trudove po българска dialectologija, 6), RESEE, 9, nr. 2, 1971, 310.
1079. MIHĂESCU, H., Nicolai P. Kovačev, *Toponimijata na Trojansko* (La toponimie de Trojansko), Sofia, 1969, 263 p., (Bългарска Академия на Naukite. Institut za български ezik), RESEE, 9, nr. 2, 1971, 309.
1080. NAGY, JENŐ, Penavin, Olga, *Slavóniai (kórógyi) szótár. I. kötet A—I. Fórum könyvkiadó, /é. n./ 411.1+1. térkép*, 26 fénykép, 50 rajz, NyIK, 15, nr. 2, 1971, 392—394.
1081. ROȘIANU, IULIANA, V.V. Ivanov, *Istoričeskaja fonologija russkogo jazyka* (Razvitie fonologičeskoj sistemy drevnerusskogo jazyka v X—XII vv.), Izd. „Prosveščenie”, Moscova, 1968, 357 p., RS, 17, 1970, 678—680.

- ȚIMBOLSCHI, SILVIA, L. L. Bulanin, *Fonetika sovremennogo russkogo jazyka*, Izdatel'stvo „Vyssšaja Škola”, Moscova, 1970, 206 p., SCL, 22, nr. 4, 1971, 448.
- VASCENCO, VICTOR, *Russkij jazyk za rubcžom*, žurnal Naučno-metodičeskogo centra rus-skogo jazyka pri Moskovskom Universitete, nr. 1—128 p., nr. 2 — 128 p., nr. 3—142 p., nr. 4 — 127 p., Moscova, 1967, RS, 17, 1970, 670—674.



Vezi și nr. 80, 81, 674, 675.

## XI. LIMBA ALBANEZĂ

Vezi nr. 366, 604.

### Recenzii

- MIHĂILESCU, H., Eqrem Çabej, *Mbi disa rregulla të fonetikës historike të shqipës* (À propos de quelques règles phonétiques de l'albanais). „Studine filologjike”, XXIV (VII), 1970, n<sup>o</sup> 2, p. 73—97, RESEE, 9, nr. 2, 1971, 308.



## XII. LIMBA JAPONEZĂ

- ZIERER, ERNESTO, *Models to represent the structuring of kinship words in modern Japanese*, Cahiers, 8, 1971, 117—122.

## XIII. LIMBA MAGHIARĂ

- BALOGH, DEZSŐ, GÁLFY, MÓELS, J. NACY, MARIA, *A nci nccycr rylv kczikönyve*, Bukarest, Kriterion, 1971, 460 [—463] p.
- BARBU, VASILE, *A szabatos nűszaki nyelv használatáért* [Folosirea corectă a limbajului tehnic], Korunk, 30, nr. 10, 1971, 1587—1594.
- BEKE, GYÖRGY, *Csángó nyelvi epizódok* [Episoade lingvistice ceangăicști], Korunk, 30, nr. 10, 1971, 1532—1536.
- BENKŐ, ANDRAS, *Apáczai Csre János*, Művelődés, 14, nr. 2, 1971, 42.
- BURA, LÁSZLÓ, *A szatmári szitakötők szakszókincse* [Terminologia sítarilor din Satu Mare], NyIK, 15, nr. 1, 1971, 123—131.
- CSÁK, LÁSZLÓ, *Bélfenyér keresztnevei* [Prenume din Belfir (1639—1846); cu un rezumat în română], NyIK, 15, nr. 2, 1971, 307—314.
- ELEMER, JANCSON, *A feny századának üzenete* [Mesajul secolului luminii; Aranka György, *Egy Erdélyi Magyar Nyelvmivelő Társaság felállításáról való Rajzolat az haza felséges rendeihez*], Korunk, 30, nr. 10, 1971, 1442—1448.

1093. FARAGÓ, JÓZSEF, *Idegen szavak félreértésén alapuló nepi tréfák* [Snoave populare bazate pe înțelegerea greșită a unor cuvinte străine; cu un rezumat în română], NyIK, **15**, nr. 1, 1971, 101–112.
1094. GÁLFY, MÓZES, [La rubrica: Anyanyelvünk] *Epyellen mondat – több megjegyzés*, Előre, **25**, nr. 7203, 7 ian. 1971, 2; *Általános modorosságok*, nr. 7210, 14, ian. 1971, 2; *Szakmai modorosságok*, nr. 7216, 21 ian. 1971, 2; „*Ösbemutató?* nr. 7222, 28 ian. 1971, 2; *Draglina és rendell szabóság*, nr. 7241, 19 febr. 1971, 2; *Mi a fontosabb?*, nr. 7276, 1 apr. 1971, 2; *Szórendi kérdések*, nr. 7282, 8 apr. 1971, 2; *Újítások*, nr. 7288, 15 apr. 1971, 2; *Fordítói vagy más kreáció?* nr. 7311, 12 mai 1971, 2; *Képes képtelenség*, nr. 7318, 20 mai 1971, 2; *Mi mindent kell tennünk!?*, nr. 7336, 10 iun. 1971, 2; ... *A színésznefelfedezése ... játssza*, nr. 7342, 17 iun. 1971, 2.
1095. B. GERGELY, PIROSKA, *Inaktelke személynév-rendszere III. Keresztnevek és becenevek* [Sistemul antroponomic din Inucu III. Prenumele și numele hipocoristice; cu un rezumat în română], NyIK, **15**, nr. 1, 1971, 35–50.  
Vezi și BRL, **12**. 1969/70, nr. 1379 și **13**. 1970/1971, nr. 2012.
1096. JANITSEK, JENŐ, *Vargyas helynevei* [Toponime din Virghiș (judetul Harghita)], NyIK, **15**, nr. 2, 1971, 347–361.
1097. KIRSCH, LAJOS, *A magyar ragadványnevek típusai és szófaji megosztásuk Alsó-Nyárádmentén* [Tipurile supranumelor maghiare din Valea Nirajului și stratificarea lor din punctul de vedere al părților de vorbire; cu un rezumat în română], NyIK, **15**, nr. 2, 1971, 245–258.
1098. KÓSA, FERENC, *A mássalhangzó-nyúlás Aper Péter kézírataiban* [Consoanele lungi în manuscrisul lui Péter Apor; cu un rezumat în română], NyIK, **15**, nr. 1, 1971, 93–99.
1099. KOSA, FERENC, [La rubrica: Anyanyelvünk] *A napok nevének eredete*, Előre, **25**, nr. 7324, 27 mai 1971, 2.
1100. LAKÓ, ELEMÉR, *A kalotaszegi nyelvjárás é, i és í hangjai* [Sunetele é, i și í în graiul din ținutul Călatei], NyIK, **15**, nr. 2, 1971, 337–346.
1101. LŐRINCZE, LAJOS, *A szó és az ember* [Cuvântul și omul], Korunk, **30**, nr. 10, 1971, 1480–1481.
1102. LŐRINCZI, RÉKA, [La rubrica: Anyanyelvünk] *A rekamié szó és társai*, Előre, **25**, nr. 7252, 4 mart. 1971, 2.
1103. MÁRTON, GYULA, *A fenyőtoboz elnevezései a székely nyelvjárásban* [Denumirile conului de brad în graiul secuiesc; cu rezumate în română, rusă și franceză], StUBB, **16**, fasc. 2, 1971, 11–19.
1104. MIKÓ, IMRE, *Nyelvhasználat és jogtörténet az erdélyi fejedelemség korától 1868-ig* [Folosirea limbii și istoria dreptului în perioada voievodatului din Transilvania până în 1868], Korunk, **30**, nr. 10, 1971, 1547–1555.
1105. MÓZES, ANDRÁS, *Sáromberke helynevei* [Toponimia comunei Dumbrăvioara], NyIK, **15**, nr. 1, 1971, 131–133.
1106. MURÁDIN, LÁSZLÓ, *Az Aranyosszéki nyelvjárás*, Művelődés, **14**, nr. 6, 1971, 14–15.
1107. MURÁDIN, LÁSZLÓ, *Nyelvföldrajzi jegyzetek a Romániai Magyar Nyelvjárások Atlaszának adataiból* [Note de geografie lingvistică; cu un rezumat în română], NyIK, **15**, nr. 2, 1971, 315–320.
1108. MURÁDIN, LÁSZLÓ, *Nyelvművelésünk új lendülete* [Avânt nou în cultivarea limbii], Korunk, **30**, nr. 10, 1971, 1453–1455.
1109. NAGY, KÁLMÁN, *A kiejtés vizsgálata* [Cercetarea pronunțării], Korunk, **30**, nr. 10, 1971, 1456–1459.
1110. N[AGY], K[ÁLMÁN], *A publicisztikától a publicisztikáig*, Útunk, **23**, nr. 20, 1971, 8.
1111. NAGY, KÁLMÁN, *Az „oldott” stílus hígsága*, Útunk, **26**, nr. 22, 1971, 4.
1112. NAGY, KÁLMÁN, *Elvtárs*, Útunk, **26**, nr. 19, 1971, 8.
1113. NAGY, KÁLMÁN, *Érdeketelen-e a nyelvészet?*, Útunk, **26**, nr. 2, 1971, 8.
1114. NAGY, KÁLMÁN, *Gondolatok a beszédtechnikáról*, Útunk, **23**, nr. 24, 1971, 8.
1115. NAGY, KÁLMÁN, *Játszani, játszodni*, Útunk, **26**, nr. 41, 1971, 8; A versmondásról, nr. 42, 1971, 8.
1116. NAGY, KÁLMÁN, *Ki tud helyesen írni?*, Útunk, **26**, nr. 40, 1971, 8.
1117. NAGY, KÁLMÁN, *Ne bánstruk a névelő!*, Útunk, **23**, nr. 14, 1971, 8.
1118. NAGY, KÁLMÁN, *Nyelvtan és nyelvhelyesség*, Útunk, **23**, nr. 5, 1971, 8.
1119. NAGY, KÁLMÁN, *Szekéren vagy szekerem?*, Útunk, **26**, nr. 11, 1971, 4.
1120. NAGY, KÁLMÁN, *Távrolról sem*, Útunk, **23**, nr. 17, 1971, 8.
1121. NAGY, KÁLMÁN, *Tömkeleg*, Útunk, **26**, nr. 21, 1971, 8.
1122. PÉNTEK, JÁNOS, *A kalotaszegi nyelvjárás kutatásának története* [Istoricul cercetării graiului din ținutul Călatei, cu un rezumat în română], NyIK, **15**, nr. 1, 1971, 5–20.

- PÉNTEK, JÁNOS, *A népi szakszókines gyűjtéséhez*, Művelődés, **14**, nr. 9, 1971, 50–52.
- PÉNTEK, JÁNOS, [La rubrica : Anyanyelvünk] *Vonzatokról*, *Előre*, **25**, nr. 7234, 11 febr. 1971, 2; *Rendhagyó könyvcímekről*, nr. 7330, 3 iun. 1971, 2.
- SZABÓ, ATTILA T., *A macrossásárhelyi személynévcnyog bece-jellegű elemei a XVII. század első felében*. I [Elemente hipocoristice ale prenumelor din Tirgu-Mureş în prima jumătate a secolului al XVII-lea; cu un rezumat în română] *NyIK*, **15**, nr. 1, 1971, 21–33; II, nr. 2, 1971, 235–244.
- SZABÓ, ILONA, *A heyes kiejtésért*, *Utunk*, **26**, nr. 39, 1971, 8.
- SZABÓ, ZOLTAN, *Kis magyar stílustörténet*, Bukarest, Kriterion Könyvkiadó, 1970, 318 p. *Vezi și nr. 1135.*
- SZÁSZ, LŐRINC, *A gyergyócsomafalvi fakitermelők szakszókincse (I)* [Terminologia exploatarii lemnelui din comuna Ciumani; cu un rezumat în română], *NyIK*, **15**, nr. 2, 1971, 223–233.
- SZ., I., [La rubrica : Nyelvművelés] *Egy mondatból hány mondat*, *Előre*, **25**, nr. 7423, 19 sept. 1971, 4.
- SZILÁGYI, ISTVÁN, *Anyanyelv és lelkiismeret*, *Utunk*, **26**, nr. 15, 1971, 1.
- SZŐCS, *Nyelvművelés*, *Előre*, **25**, nr. 7381, 1 aug. 1971, 4.
- TEISZLER, PÁL, *Az /j/ a Nagykároly környéki nyelvjárásban. Az i-zés pozicionális jellegről* [Fonemul /j/ în graiul maghiar din jurul oraşului Carei. Caracterul poziţional al distribuţiei lui /j/]; cu un rezumat în română], *NyIK*, **15**, nr. 1, 1971, 81–92.
- VÖÖ, ISTVÁN, *Az Arad vidéki népnyelv*, Művelődés, **14**, nr. 3, 1971, 52–53.
- ZSEMLYEI, JÁNOS, [La rubrica : Anyanyelvünk] „*Neki durreg az az erdő*,” *Előre*, **25**, nr. 7264, 18 mart. 1971, 2.



*Vezi și nr. 385, 386, 387, 660, 661, 1162.*

#### R e c e n z i i

- J. NAGY, MÁRIA, Szabó Zoltan, *Kis magyar stílustörténet*, Kriterion Könyvkiadó, Bukarest, 1970, 318 l., *NyIK*, **15**, nr. 2, 1971, 382–384. *Vezi nr. 1127.*
- MÁRTON, GYULA, *A jugosláviai Muravidék magyar tányelvi atlasza*. Gyűjtötte és összeállította Penavin Olga. Budapest, 1966. MNyTK. 116 sz. 10 l. + 140 térkép. Lektorálta és szerkesztette Bárczi Géza, *NyIK*, **15**, 1971, 181–182.
- MÁRTON, GYULA, *A szó és az ember* [pe marginea cărţii lui Szabó T. Attila, *Anyanyelvünk életéből*, 1970], *IS*, **19**, nr. 8, 1971, 243–250. *Vezi BRL*, **13**, 1970/1971, nr. 2036.
- MÁTHÉ, JAKAB, *Általános nyelvészeti tanulmányok VI*. Előkészítő dolgozatok *A magyar nyelv generatív nyelvtana* témaköréből. (Szerkesztő: Károly Sándor és Telegdi Zsigmond). Akadémiai Kiadó, Budapest, 1969, 469 l., *NyIK*, **15**, nr. 2, 1971, 388–391.
- SZABÓ, ATTILA T., Fehértói Katalin, *A XIV. századi magyar megkülönböztető nevek*, Nyelvtudományi Ertekezések 68. sz. Bp., 1969, 158 + 2 l., Akadémiai Kiadó, *NyIK*, **15**, nr. 1, 1971, 179–181.
- T. P., *Nyelvjárásvizsgálat a táj-és népkutatásban* [*NyIK*, 1, 1971], *Korunk*, **30**, nr. 7, 1971, 1112–1113.
- \* \* \* Apáczai Csere János : *Magyar Encyclopaedia. Hetedik rész. A földi dolgokról. X. fejezet*, Művelődés, **14**, nr. 2, 1971, 42–43.

#### XIV. LIMBI CHINO-TIBETANE

- RADIAN, TONI, *Considerații asupra pătrunderii elementelor străine în lexiconul limbii chineze contemporane* [cu un rezumat în franceză], *AUBLC*, **19**, 1970, 63–78.

*XV. LIMBI DRAVIDIENE*

1143. \* \* \* *Scrierea indus — un rebus de patru milenii*, Magazin, **15**, nr. 725, 1971, 5.

*XVI. LIMBI FINO-UGRICE*

Vezi nr. 3.

R e c e n z i i

1144. VÁMSZER, MÁRTA, Rédei Károly, *Die syrjänischen Lehnwörter im Wogulischen*, Budapest, 1970, Académiai Kiadó, 195. l., NyIK, **15**, nr. 1, 1971, 189—191.

*XVII. LIMBI INDIENE*

1145. POGHIRC, CICERONE, *O cotitură în istoria Indiei*, MI, **5**, nr. 3, 1971, 39—44.

*XVIII. LIMBI INDO-EUROPENE*

1146. VRACIU, A., *Descifrarea limbii traco-dacilor (I)*, Cronica, **6**, nr. 22, 1971, 11; (II), nr. 24, 1971, 11.

★

Vezi și nr. 344.

R e c e n z i i

1147. SLUŠANSKI, DAN, Asko Parpola, Seppo Koskeniemi, Simo Parpola, Pentti Aalto, *Progress in the Decipherment of the Proto-Dravidian Indus Script*, Copenhagen, 1969, 47 p. [The Scandinavian Institute of Asian Studies, Special Publication No. 2], RRL, **16**, nr. 3, 1971, 269—272.

*XIX. LIMBI NEGRO-AFRICANE*

1148. BAL, WILLY, *Cas d'interférence linguistique en Afrique Noire*, ACILFR XII, **2**, 1121—1125.

## R e c e n z i i

- MARIAN, IULIA, Luc Bouquiaux, *La langue birom. I : Phonologie, Morphologie, Syntaxe*, 498 p.; II : *Textes Birom*, 394 p., Société d'édition „Les belles lettres”, Paris, 1970, RRL, 16, nr. 5, 1971, 448—452.

## XX. METODICA PREDĂRII LIMBILOR

## 1. GENERALITĂȚI

- BÎRZEA, CEZAR, *Dezvoltarea limbajului la elevii deficienți locomotori*, RPed, 17, nr. 7, 1971, 70—75.
- DEME, LÁSZLÓ, *Az anyanyelvi pótköztas level a magyar népköztárságól* [Predarea limbii materne ca materie suplimentară], Korunk, 30, nr. 10, 1971, 1460—1462.
- MUNTEANU, GEORGETA, *Însușirea gramaticii prin instruire programată introdusă cu mașini simple*, Colocvii, 6, nr. 3, 1971, 10.
- NIEL, ANDRÉ, *Elemente pentru o metodă de studiu a textelor utilizând deopotrivă analiza structurală lingvistică a povestirii și analiza fundamentală*, RF, 18, nr. 3, 1971, 285—304.
- OROS, VALERIU, *Programarea și experimentarea unor categorii sintactice*, RPed, 20, nr. 3, 1971, 61—71.
- RADU, N., *Ce este o lecție modernă?*, TribȘc, 1, nr. 19, 1971, 9.
- VASILIU, EM., *Există modalități „unice” de analiză?*, TribȘc, 1, nr. 29, 1971, 4.

## 2. LIMBA ROMÂNĂ

- APOSTOL, ALEXANDRA, *În apărarea limbii române* [pe marginea articolului de la nr. 1163], Contemporanul, nr. 24, 1971, 8.
- BERCA, ION, *Metodica predării limbii române (citit-scris, citire)*, ediția a III-a, București, Editura didactică și pedagogică, 1971, 293 [295] p.
- CHIOSA, CLARA GEORGETA, *Baze lingvistice pentru teoria și practica predării limbii române*, București, Editura didactică și pedagogică, 1971, 236 p.
- DUMITRESCU, I. R., *În apărarea limbii române*, Contemporanul, nr. 16, 1971, 2.  
Vezi și nr. 1157.
- IACOB, ȘTEFAN, *Urme de dogmatism în gramatică*, TribȘc, 1, nr. 12, 1971, 12.
- MARINCEA, FLORIN, *Modernizarea predării limbii române în condițiile școlii cu limba de predare maghiară*, RPed, 17, nr. 8, 1971, 94—99.
- OLTEANU, VALENTIN, *Limbajul enclizei literare*, TribȘc, 1, nr. 16, 1971, 8—9.
- POPESCU-MIHĂIEȘTI, ALEXANDRU, *Gramatica română în liceu*, Colocvii, 6, nr. 3, 1971, 6—7.
- POPESCU-MIHĂIEȘTI, AL., *Învățarea logică a limbii române*, TribȘc, 1, nr. 1, 1971, 5.
- PURA, GRIGORE, LELUȚIU, SMARANDA, *Rezultate în aplicarea instruirii programate la învățarea sintaxei*, RPed, 17, nr. 8, 1971, 57—64.
- RĂDULESCU, ȘTEFAN, *Instruirea programată a limbii române. Sistem și metodă*, Ministerul Învățământului, Institutul de științe pedagogice, București, Editura didactică și pedagogică, 1971, 261 [—263] p.
- URȘU, G. C., *De la dictare către aprofundarea cunoștințelor ortografice și gramaticale*, TribȘc, 1, nr. 13, 1971, 4—5.

## R e c e n z i i

- SORIN, N., Radu Nicolae : „Învățarea programată (structurală) a gramaticii la clasele II—IV”, E.D.P., 1970, Colocvii, 6, nr. 2, 1971, 20.  
Vezi BRL, 13, 1970/1971, nr. 2148.

## 3. LIMBI STRĂINE

1170. ANGHEL, FLORIN, *Ce învață elevii în liceu : limba sau literatura franceză?*, TribȘc, **1**, nr. 19, 1971, 9.
1171. BARTOȘ, ECATERINA, *Testul — mijloc obiectiv de apreciere a cunoștințelor de limbă străină*, RPed, **20**, nr. 3, 1971, 72—77.
1172. BOCU, MARIN, *Metodica lecțiilor de limbi moderne în laboratorul lingvistic*, RPed, **17**, nr. 8, 1971, 102—106.
1173. CARTIANU, VIRGINIA, *Limbile străine în institutele nefilologice*, Forum, **13**, nr. 9, 1971, 67—69.
1174. CHIȚORAN, DUMITRU, UNGUREANU, GRETE, *Testing Foreign Language Learning Ability — An Experiment*, AUBLG, **20**, 1971, 7—20.
1175. CRIȘAN, CONSTANTIN, *Limbile străine*, ScTin, **27**, nr. 6806, 7 apr. 1971, 1, 5.
1176. HORNYACSEK, IOSIF, *Predarea lecturii literare la școala cu limbă de predare germană*, RPed, **17**, nr. 8, 1971, 99—101.
1177. OPRICĂ, OCTAVIAN, *Folosirea metodei directe în predarea limbilor străine la începători* [cu rezumate în rusă, franceză și engleză], RPed, **20**, nr. 12, 1971, 55—58.
1178. POPESCU-NEVEANU, PAUL, *Însușirea limbilor străine*, ȘtTehn, **22**, nr. 10, 1971, 20.
1179. PRISCORNICU, ROMULUS, *Audio-visuelles Landeszentrum* [interviu cu . . . , directorul Laboratorului de limbi străine al Universității „Al. I. Cuza”, Iași — interviu realizat de Harold W. Siffit], KarpRund, **4**, nr. 30, 1971, 12.
1180. RARINCA, EUFEMIA, *Transfer și interferență în învățarea limbilor străine*, TribȘc, **1**, nr. 18, 1971, 4.
1181. RIVERS, WILGA M., *Psihologul și profesorul de limbi străine*. Traducere din limba engleză : Eugen Novicicov și Octavian Oprică, București, Editura didactică și pedagogică, 1971, 222 [—223] p.
1182. SELAGEA, S., *Libresc și uzual în studiul limbilor străine*, TribȘc, **1**, nr. 9, 1971, 6.
1183. SEMLYEN, EVA, DRAGOȘ, LILIANA, *Strategii euristice în predarea limbii engleze*, RPed, **17**, nr. 11, 1971, 83—86.
1184. UNGUREANU, SANDA MIHAELA, *Pe tema predării limbilor străine*, Colocvii, **6**, nr. 1, 1971, 12.
1185. VIȘAN, VIOREL, *Raportul normă-uzaj și învățarea limbii franceze* [cu un rezumat în franceză], AUBLR, **19**, 1970, 67—73.
1186. WOLF, JOHANN, *Gesichert wie das Einmaleins? Bemerkungen zu einigen Widersprüchen im Lehrstoff der Schulgrammatik. Anregungen für den Deutsch-Lehrer*, KarpRund, **4**, nr. 38, 1971, 12.

## Recenzii

1187. COVACI, VASILE, Marcel de Grève et Frans Van Passel, *Linguistique et enseignement des langues étrangères*. Propos liminaires de Sylvain de Coster, Professeur à L'Université libre de Bruxelles, Président de l'A.I.M.A.V. Préface de Jacques Robichez, Professeur à la Sorbonne, Directeur de l'I.P.F.E. Editions Labor, Bruxelles, Fernand Nathan, Paris, 1968, RRL, **16**, nr. 2, 1971, 169.
1188. PÂRLOG, HORTENSIA, W. A. Bennett, *Aspects of Language and Language Teaching*, Cambridge, University Press, 1969, 175 p., AUT, **8**, 1970, 261—263.

## 4. MANUALE, GHIDURI etc.

1189. ANI, VIRGIL, *Ghid de conversație român-italian*, București, Editura științifică, 1971, 188 p.
1190. ANI, VIRGIL, *Guida di conversazione italiano-romeno*, București, Editura științifică, 1971, 176 p.
1191. BERCESCU, SORINA, *Ghid de conversație român-francez*, ediția a II-a, București, Editura științifică, 1971, 168 [—176] p.
1192. BIDIAN, LIANE, CHIVĂRAN-MÜLLER, ILSE, *Deutsch-rumänischer Sprachführer*. Zweite Auflage, București, Editura științifică, 1971, 143 [—144] p.



1193. BUJOR, I. I., CHIRIAC, FR., *Gramatica limbii latine*, ediția a II-a cu întregiri substanțiale, București, Editura științifică, 1971, 428 p.
1194. CĂRSTEA, MIHAELA, *Gramatica limbii italiene*, București, Editura științifică, 1971, 308 [—310] p.
1195. CHIVĂRAN-MÜLLER, ILSE, BIDIAN, LIANE, *Ghid de conversație român-german*, ediția a II-a, București, Editura științifică, 1971, 168 [—169] p.
1196. COTOLULIS, SOCRATIS, *Ghid de conversație român-grec*, București, Editura științifică, 1971, 159 [—160] p.
1197. COTOLULIS, SOCRATIS, Μεθοδος Ελληνο Ρουμανικη. Μετα Διαλογων, București, Editura științifică, 1971, 183 [—184] p.
1198. LEVIȚCHI, LEON, *Gramatica limbii engleze*, București, Editura didactică și pedagogică, 1971, 324 p.
1199. LEVIȚCHI, LEON, *333 de întrebări și răspunsuri din gramatica engleză*, București, Editura științifică, 1971, 206 [—208] p.
1200. MIROIU, MIHAI, *English-Romanian conversation book*. Ediția a II-a, București, 1971, 199 [—200] p.
1201. MIROIU, MIHAI, *Ghid de conversație român-englez*. Ediția II-a, București, Editura științifică, 1971, 168 p.
1202. SARAȘ, MARCEL, ȘTEFĂNESCU, MIHAI, *Limba franceză. Curs practic*. [Volumul] 3. Universitatea populară București, Editura științifică, 1971, 367 [—368].

## Recenzii

1203. CONSTANTINESCU, ILINCA, V. Ștefănescu-Drăgănești, M. Murrell, *Romanian, Teach Yourself Book*, Printed and Bound in Great Britain for The English Universities Press Ltd., London, by Stephen Austin and Sons Ltd., Hertford, Herts, 1970, VI + 428 p., SCL, 22, nr. 6, 1971, 644—646.
1204. GRAUR, AL., [La rubrica : Cronica limbii] *O culgere de exerciții* [de gramatică românească a Tamarei Repina, apărută la Moscova], RLit, 4, nr. 30, 1971, 10.
1205. MOCANU, N., STAN, I. T., L. I. Lucht : *Sravnitel' no sopostavitel' naja grammatika romanskich jazykov*. Rumynskij jazyk, Moscova, 1970, 219 p., CL, 16, nr. 2, 1971, 419—421.

## XXI. D I V E R S E

1206. BOTEZ, DEMOSTENE, *O zi a limbii*, VR, 24, nr. 9, 1971, 124.
1207. COȘERIU, EUGEN, *Interviu cu profesorul... — doctor honoris causa al Universității din București* [luat de Mircea Vaida], Steaua, 22, nr. 9, 1971, 9—11.
1208. COȘERIU, EUGEN, *Lingvistica și cunoașterea omului* [interviu cu... realizat de Boris Buzilă], RLib, 29, nr. 8277, 4 iun. 1971, 2.
1209. CHIOREANU, AURORA, *Mult în pușin (spațiu!) — deviza „enciclopediștilor”* [interviu cu... realizat de Boris Buzilă despre *Enciclopedia României și Marca enciclopedie română*], RLib, 29, nr. 8273, 30 mai 1971, 2.
1210. MACREA, D., [La rubrica : Cronica limbii] *Un bilanț rodnic*, RLit, 4, nr. 23, 1971, 10.
1211. MACREA, D., [La rubrica : Cronica limbii] *Eugen Coșeriu* [cu ocazia decernării titlului de doctor honoris causa al Universității din București], RLit, 4, nr. 25, 1971, 10.
1212. MACREA, D., [La rubrica : Cronica limbii] *Mario Ruffini* [cu ocazia decernării titlului de doctor honoris causa al Universității din București], RLit, 4, nr. 21, 1971, 10.
1213. \* \* \* *Esperanto — limba viitorului?*, ȘtTehn, 22, nr. 5, 1971, 18.
1214. \* \* \* *Limbă și literatură*, 26. Societatea de științe filologice din Republica Socialistă România, București, 1970, 196 p. [trei articole care interesează lingvistica].

## R e c e n z i i

1215. DĂNĂILĂ, I., Peter M. Bergman, *The Concise Dictionary of 26 Languages Simultaneous Translations*, compiled by . . ., New York, The New American Librari, Inc., 1968, 408 pagini (A Signet reference Book), LR, 20, nr. 6, 1971, 619—622.
1216. PLOAE, MARIANA, *Lucrări științifice. Filologie*, Constanța, 1970, 148 p., SCL, 22, nr. 4, 1971, 449—450.  
Vezi BRL, 13, 1970/1971, nr. 2223.
1217. WALD, LUCIA, *Lucrări științifice — Filologie*. Revista institutului pedagogic de 3 ani din Constanța, 148 pag. [1970], AUBLLR, 20, nr. 1—2, 1971, 213—216.  
Vezi BRL, 13, 1970/1971, nr. 2223.

## XXII. A N I V E R S Ă R I

1218. NAGY, JENŐ, *Szabó T. Attila hatvencöt éves*, Művelődés, 14, nr. 1, 1971, 51—53.

## XXIII. I N M E M O R I A M

1219. CASTELLAN, GEORGES, *Le professeur André Mirabel (1900—1970)*, RESEE, 9, nr. 1, 1971, 159—161.
1220. FODOR, ECATERINA, *Viktor Vladimirovici Vinogradov (1895—1969)*, RS, 17, 1970, 742—744.
1221. GRAUR, AL., [La rubrica : Cronica limbii] *Barbu Lăzărescu*, RLit, 4, nr. 40, 1971, 10.
1222. HURDUBEȚIU, ION, *Für historische Wahrheit. Zur daco-romanische Kontinuität in der deutschen Forschung* [Ernst Gamilscheg — † 1971], KarpRund, 4, nr. 47, 1971, 11.
1223. LINȚA, ELENA, *Znnon Klemenstewicz (1891—1969)*, RS, 17, 1970, 744—745.
1224. PIATKOWSKI, A., *Dimitrie Marmeliuc [1886—1970]*, StCl, 13, 1971, 383—386.
1225. PUSZTAI, JÁNOS, *Bácsu Nagy Kálmántól* [Rămas bun de la Nagy Kálmán], Korunk, 30, nr. 10, 1971, 1456.
1226. STATI, SORIN, *Un mare lingvist care a fost* [Emil Petrovici], Contemporanul, nr. 42, 1971, 8.
1227. TĂNASE, ADELA MIRA, *Charles Bruneau*, AUT, 3, 1970, 266.
1228. TĂNASE, EUGEN, *Jean Bourciez*, AUI, 3, 1971, 265.
1229. VRABIE, EMIL, *Emil Petrovici (1899—1968)*, RS, 17, 1970, 5—19.
1230. WALD, LUCIA, *Josif Mojsević Tronskij 1897—1970*, StCl, 13, 1971, 389—390.

## A B R E V I E R I

ACILFR  
XII, 2

= *Actele celui de-al XII-lea Congres Internațional de Lingvistică și Filologie Română*. Publicat la recomandarea Consiliului Internațional de Filozofie și Științe Umanistice, cu concursul financiar al UNESCO. Redactor responsabil : Alexandru Rosetti. Secretar de redacție : Sanda Reinheimer-Ripeanu. [Vol.] 2, București, Editura Academiei Republicii Socialiste România, 1971, 1536 p.

A Ist

= *Anale de istorie*. Institutul de studii istorice și social-politice de pe lângă C.C. al P.C.R., București, 1, 1955 [17, nr. 6, 1971].

- Albina** = *Albina*. Revistă săptăminală a așezămintelor culturale, București, 1, 1898 [74, nr. 52, 1971].
- Amfiteatru** = *Amfiteatru*. Revistă literară și artistică editată de Uniunea Asociațiilor Studențești din România, București, 1, 1966 [6, nr. 12, 1971].
- AMN** = *Acta Musei Napocensis*. Comitetul de stat pentru cultură și artă, Muzeul de istorie Cluj, Cluj, 1, 1964 [7, 1970].
- AnIst. Cluj** = *Anuarul Institutului de istorie și arheologie Cluj*, Cluj, 1, 1958 [14, 1971].
- AnIst. Iași** = *Anuarul Institutului de istorie și arheologie „A. D. Xenopol”*, Iași, 1, 1964 [8, 1971].
- AnL** = *Anuarul de lingvistică și istorie literară*. Academia Republicii Socialiste România. Filiala Iași, 1, 1950 [22, 1971].
- Apicultura** = *Apicultura*. Revistă lunară de știință și practică apicolă, organ al Ministerului Agriculturii, Industriei Alimentare și Apelor și al Asociației crescătorilor de albine, București, 1, 1948 [24, nr. 12, 1971].
- Apulum** = *Apulum*. Arheologie. Istorie. Etnografie. Acta Musei Apulensis. Muzeul regional Alba Iulia, Alba Iulia, 1, 1939–1942 [9, 1971].
- Argeș** = *Argeș*. Pitești, 1, 1966 [6, nr. 12, 1971].
- Astra** = *Astra*. Lunar politic-social-cultural, Brașov, 1, 1966 [6, nr. 12, 1971].
- Ateneu** = *Ateneu*. Bacău, 1, 1964 [8, nr. 12, 1971].
- AUBAL** = *Analele Universității București. Acta logica*, București, 1, 1959 [13, 1970].
- AUBLC** = *Analele Universității București. Limbi clasice*, București, 1, 1954 [19, 1970].  
Vezi și AUBLCO.
- AUBLCO** = *Analele Universității București. Limbi clasice și orientale* [vechiul titlu : *Analele Universității București. Limbi clasice*], București, 1, 1954 [20, 1971].
- AUBLG** = *Analele Universității București. Limbi germanice*, București, 1, 1954 [20, 1971].
- AUBLLR** = *Analele Universității București. Limba și literatura română*, București, 1, 1954 [20, nr. 1–2, 1971].
- AUBLR** = *Analele Universității București. Limbi romanice*, București, 1, 1954 [20, 1971].
- AUBLS** = *Analele Universității București. Limbi slave*, București, 1, 1954 [19, 1970].
- AUBFz** = *Analele Universității București. Filozofie*, București 1, 1954 [19, nr. 2, 1970].
- AUI** = *Analele științifice ale Universității „Al. I. Cuza”* (serie nouă), Secțiunea III (științe sociale) e. Lingvistică, Iași, 1, 1957 [17, 1971].
- AUIL** = *Analele științifice ale Universității „Al. I. Cuza”* (serie nouă), Secțiunea III, f. Literatură, Iași, 1, 1957 [17, 1971].
- AUT** = *Analele Universității din Timișoara*. Seria științe filologice, Timișoara, 1, 1963 [8, 1970].
- BO** = *Biserica ortodoxă română*. Buletin al Patriarhiei Române, București, 1, 1883 [88, nr. 1–2, 1971].
- Bul. SRLR** = *Bulletin de la Société Roumaine de Linguistique Romane* (SRLR), Bucarest, 1, 1964 [7, 1970].
- Bul. UNESCO** = *Buletinul Comisiei Naționale a Republicii Socialiste România pentru UNESCO*. București, 1, 1959 [13, nr. 2, 1971].
- Cahiers** = *Cahiers de linguistique théorique et appliquée*, Éditions de l'Académie de la République Socialiste de Roumanie, Bucarest, 1, 1962 [8, 1971].
- CL** = *Cercetări de lingvistică*. Academia Republicii Socialiste România. Filiala Cluj, Cluj, 1, 1956 [16, nr. 1–2, 1971].
- Colocvii** = *Colocvii*. Despre școală, familie și societate, București, 1, 1966 [6, nr. 4, 1971].  
Vezi și Tribuna școlii.
- ComBot** = *Comunicări de botanică*. Societatea de științe biologice din Republica Socialistă România, București, 1, 1965 [12, 1971].
- Contemporanul** = *Contemporanul*. Săptăminal politic-social-cultural editat de Consiliul Culturii și Educației Socialiste, București, 1, 1946 [nr. 52, 1971].
- ConvLit** = *Convorbiri literare*. Revistă lunară a Uniunii scriitorilor din Republica Socialistă România. Serie nouă. Iași, 1, 1970 [2, nr. 12, 1971].
- Cronica** = *Cronica*. Săptăminal politic-social-cultural, Iași, 1, 1966 [6, nr. 53, 1971].
- Cutezătorii** = *Cutezătorii*. Revistă editată de Consiliul Național al Organizației Pionierilor, București, 1, 1967 [5, nr. 52, 1971].
- Dacia** = *Dacia*. Revue d'archéologie et d'histoire ancienne. Nouvelle série, Bucarest, 1, 1957 [15, 1971].
- Elöre** = *Elöre*. Országos politikai napilap. România Szocialista Köztársaság, Bukarest, 1, 1947 [25, nr. 7511, 31 dec. 1971].
- Familia** = *Familia*. Revistă de cultură, seria a V-a, Oradea, 1, 1965 [7, nr. 12, 1971].

- Femeia** = *Femeia*. Revistă social-politică și culturală editată de Consiliul Național al Femeilor din Republica Socialistă România, București, 1, 1949 [23, nr. 12, 1971].
- Flacăra** = *Flacăra*. București, 1, 1952 [20, nr. 52, 1971].
- Forum** = *Forum*. Revista învățămîntului superior. Publicație lunară editată de Ministerul Învățămîntului, București, 1, 1959 [13, nr. 11, 1971].
- FVL** = *Forschungen zur Volks- und Landeskunde*. Verlag der Akademie der Sozialistischen Republik Rumänien, Sibiu, 1, 1958 [14, nr. 2, 1971].
- GB** = *Glasul bisericii*. Revista oficială a Sfintei Mitropolii a Ungro-Valahiei, București, 1, 1942 [30, nr. 2, 1971].
- Gî** = *Gazeta învățămîntului*. Editată de Ministerul Învățămîntului și Comitetul Uniunii sindicatelor din învățămînt și cultură, București, 1, 1950 [23, nr. 108, 1971]. Vezi și *Tribuna școlii*.
- IB** = *Informația Bucureștiului*. Ziar al Comitetului municipal București al P.C.R. și al Consiliului popular al municipiului București, București, 1, 1953 [19, nr. 5707, 31 dec. 1971].
- IS** = *Igasz szó*. România Szocialista Köztársaság Irószövetségének havi folyóirata, Cluj, 1, 1953 [19, nr. 12, 1971].
- ÎndrCult** = *Îndrumătorul cultural*. Revistă lunară a Comitetului de Stat pentru Cultură și Artă. București, 1, 1949 [24, nr. 12, 1971].
- KarpRund** = *Karpaten Rundschau*. Wochenschrift für Gesellschaft—Politik—Kultur, 1, 1968 [4, nr. 52, 1971].
- Korunk** = *Korunk*. Cluj, 1, 1942 [30, nr. 12, 1971].
- LL** = *Limbă și literatură*. Societatea de științe filologice din Republica Socialistă România, București, 1, 1955 [26, 1971].
- LR** = *Limba română*. Editura Academiei Republicii Socialiste România, București, 1, 1952 [20, nr. 6, 1971].
- Luceafărul** = *Luceafărul*. Săptămînal editat de Uniunea Scriitorilor din Republica Socialistă România, București, 1, 1958 [14, nr. 52, 1971].
- Lumea** = *Lumea*. București, 1, 1963 [9, nr. 52, 1971].
- Lupta de clasă** = *Lupta de clasă*. Organ teoretic și politic al Comitetului Central al P.C.R., București, 1, 1929 [51, nr. 12, 1971].
- MA** = *Mitropolia Ardealului*. Revista oficială a Arhiepiscopiei Sibiului și a Episcopioilor Clujului și Oradiei, Sibiu, 1, 1956 [16, nr. 6, 1971].
- Magazin** = *Magazin*. București, 1, 1959 [15, nr. 743, 1971].
- Manuscriptum** = *Manuscriptum*. Revistă trimestrială editată de Muzeul literaturii române, București, 1, 1970 [2, nr. 4, 1971].
- MB** = *Mitropolia Banatului*. Revista oficială a Arhiepiscopiei Timișoarei și Caransebeșului și a Episcopiei Aradului, Arad, 1, 1951 [21, nr. 6, 1971].
- MetProbl** = *Metode noi și probleme de perspectivă ale cercetării științifice*. Lucrările sesiunii științifice ale Academiei Republicii Socialiste România din 19—21 ianuarie 1959 și 2—3 iulie 1970, Academia Republicii Socialiste România, București, Editura Academiei Republicii Socialiste România, 1971, 677 [—679] p.
- MI** = *Magazin istoric*. Revistă de cultură istorică, București, 1, 1967 [5, nr. 12, 1971].
- MMS** = *Mitropolia Moldovei și Sucevei*. Revistă oficială a Arhiepiscopiei Iașilor și a Episcopiei Romanului și Hușilor, Iași, 1, 1924 [47, nr. 8, 1971].
- MO** = *Mitropolia Olteniei*. Revistă oficială a Arhiepiscopiei Craiovei și Episcopiei Râmnicului și Argeșului, Râmnicu Vilcea, 1, 1948 [23, nr. 2, 1971].
- Munca** = *Munca*. Organ al Comitetului Central al Uniunii Generale a Sindicatelor din România, București, 1, 1945 [28, nr. 7504, 31 dec. 1971].
- Művelődés** = *Művelődés*. A művelődés — és művészetügyi állami bizottság folyóirata, București, 1, 1948 [24, nr. 12, 1971].
- NL** = *Neue Literatur*. Zeitschrift des Schriftstellerverbandes der Sozialistischen Republik Rumänien, Bukarest, 1, 1950 [22, nr. 12, 1971].
- NW** = *Neuer Weg*. Politische Tageszeitung in der Sozialistischen Republik Rumänien, Bukarest, 1, 1949 [23, nr. 7045, 30 dec. 1971].
- NyIK** = *Nyelv — és irodalomtudományi közlemények*. România Szocialista Köztársaság. Akadémiajank Kiadója, Cluj, 1, 1957 [15, nr. 2, 1971].
- Orizont** = *Orizont*. Revistă a Uniunii Scriitorilor din Republica Socialistă România, Timișoara, 1, 1951 [22, nr. 12, 1971].
- Ortodoxia** = *Ortodoxia*. Revista Patriarhiei Române, București, 1, 1949 [23, nr. 2, 1971].

- PD = *Probleme de defectologie*. Ministerul Învățămîntului. Institutul de științe pedagogice, Vol. III, București, Editura didactică și pedagogică, 1971, 199 [200] p.
- PE = *Probleme economice*. Academia de științe sociale și politice a Republicii Socialiste România. Secția de științe economice. Societatea de științe economice din Republica Socialistă România, București, 1, 1948 [24, nr. 12, 1971].
- Pentru patrie = *Pentru patrie*. Revistă editată de Direcția Generală Politică a Ministerului Afacerilor Interne, București, 1, 1950 [22, nr. 10, 1971].
- PN = *Presa noastră*. Revista Uniunii Ziaristilor din Republica Socialistă România, București, 1, 1955 [16, nr. 12, 1971].
- ProgrȘt = *Progresele științei*. Publicație editată de Academia Republicii Socialiste România, București, 1, 1965 [7, nr. 12, 1971].
- RA = *Revista arhivelor*. Direcția Generală a Arhivelor Statului din Republica Socialistă România, București, 1, 1924 [48, nr. 4, 1971].
- Ramuri = *Ramuri*. Revistă de cultură, Craiova, 1, 1964 [8, nr. 12, 1971].
- RB = *Revista bibliotecilor*. Publicația Consiliului Culturii și Educației Socialiste, București, 1, 1947 [24, nr. 12, 1971].
- REF = *Revista de etnografie și folclor*. Editura Academiei Republicii Socialiste România, București, 1, 1955 [16, nr. 6, 1971].
- RESEE = *Revue des études sud-est européennes*, Académie de la République Socialiste de Roumanie, Bucarest, 1, 1963 [9, nr. 4, 1971].
- RevÎnvProf = *Revista învățămîntului profesional și tehnic*. Organ al Ministerului Învățămîntului din Republica Socialistă România, București, 1, 1965 [nr. 10, 1971].
- RF = *Revista de filozofie*. Editura Academiei Republicii Socialiste România, București, 1, 1954 [18, nr. 10, 1971].
- RHV = *Revista de horticultură și viticultură*. Revistă de știință și tehnică horti-viticolă, București, 1, 1953 [10, nr. 12, 1971].
- RITL = *Revista de istorie și teorie literară*. Editura Academiei Republicii Socialiste România, București, 1, 1952 [20, nr. 4, 1971].
- RLib = *România liberă*. Cotidianul Consiliului Național al Frontului Unității Socialiste, București, 1, 1944 [29, nr. 8457, 31. dec. 1971].
- RLit = *România literară*. Săptămînal de literatură și artă, București, 1, 1968, [4, nr. 52, 1971].
- RM = *Revista muzeelor*. Comitetul de Stat pentru Cultură și Artă. București, 1, 1964 [8, nr. 4, 1971].
- Roum = *La Roumanie d'aujourd'hui*. Revue mensuelle paraissant en français, en anglais, en allemand et en espagnol, Bucarest, [nr. 1-12, 1971].
- RPed = *Revista de pedagogie*. Organ al Institutului de științe pedagogice, București, 1, 1952 [20, nr. 12, 1971].
- RPS = *Recherches sur la philosophie des sciences*, Académie des sciences sociales et politiques de la République Socialiste de Roumanie, Bucarest, Éditions de l'Académie de la République Socialiste de Roumanie, 1971, 669 p.
- RPsih = *Revista de psihologie*. Editura Academiei Republicii Socialiste România, București, 1, 1955 [17, nr. 4, 1971].
- RR = *Revue roumaine*. Publication littéraire trimestrielle paraissant en français, russe, anglais et allemand, Bucarest, 1, 1947 [25, nr. 4, 1971].
- RRH = *Revue roumaine d'histoire*. Académie de sciences sociales et politiques de la République Socialiste de Roumanie, Bucarest, 1, 1962 [10, nr. 6, 1971].
- RRL = *Revue roumaine de linguistique*. Éditions de l'Académie de la République Socialiste de Roumanie, Bucarest, 1, 1956 [16, nr. 6, 1971].
- RRMPA = *Revue roumaine de mathématique pure et appliquée*. Éditions de l'Académie de la République Socialiste de Roumanie, Bucarest, 1, 1956 [16, nr. 10, 1971].
- RS = *Romanoslavica*. Asociația Slaviștilor din Republica Socialistă România, București, 1, 1958 [17, 1970].
- RSSPh = *Revue roumaine des sciences sociales*. Série de philosophie et logique. Éditions de l'Académie de la République Socialiste de Roumanie, Bucarest, 1, 1957 [15, nr. 4, 1971].
- RSSPs = *Revue roumaine des sciences sociales*. Série de psychologie. Éditions de l'Académie de la République Socialiste de Roumanie, Bucarest, 1, 1957 [15, nr. 2, 1971].
- Săptămîna = *Săptămîna culturală a capitalei*. Revistă editată de Comitetul de cultură și educație socialistă al municipiului București. Serie nouă, București, 1, 1970 [nr. 56, 1971].

- SCD = *Studii și cercetări de documentare*. Centrul de informare și documentare al învățământului. Academia R. S. România. Ministerul Învățământului, București, 1, 1959 [13, nr. 4, 1971].
- SCGeogr = *Studii și cercetări de geologie, geofizică, geografie*. Seria geografie, București, 1, 1954 [13, nr. 2, 1971].
- SCIV = *Studii și cercetări de istorie veche*. Academia de științe sociale și politice a Republicii Socialiste România, București, 1, 1950 [22, nr. 4, 1971].
- Scnteia = *Scnteia*. Organ al Comitetului Central al Partidului Comunist Român, București [40, nr. 9016, 31 dec. 1971].
- SCL = *Studii și cercetări lingvistice*. Editura Academiei Republicii Socialiste România, București, 1, 1950 [22, nr. 6, 1971].
- SCMatem = *Studii și cercetări matematice*. Editura Academiei Republicii Socialiste România, București, 1, 1950 [23, nr. 10, 1971].
- ScTin = *Scnteia tineretului*. Organ central al Uniunii Tineretului Comunist, București, 1, 1945 [27, nr. 7037, 31 dec. 1971].
- Sec 20 = *Secolul 20*. Revistă de literatură universală editată de Uniunea Scriitorilor din Republica Socialistă România, București [nr. 9, 1971].
- SR = *Steagul roșu*. Organ al Comitetului județean Ilfov al P.C.R. și al Consiliului popular județean, București, 1, 1949 [23, nr. 7000, 31 dec. 1971].
- ST = *Studii teologice*. Revista institutelor teologice din Patriarhia Română, București, 1, 1949 [23, nr. 4, 1971].
- StCl = *Studii clasice*. Societatea de studii clasice din Republica Socialistă România, București, 1, 1949 [13, 1971].
- Steaua = *Steaua*. Revistă bilunară a Uniunii Scriitorilor, Cluj, 1, 1950 [22, nr. 16, 1971].
- StIst = *Studii și articole de istorie*. Societatea de științe istorice din Republica Socialistă România, București [16, 1970].
- StUBB = *Studia Universitatis Babeș-Bolyai*. Series Philologia, Cluj, 1, 1956 [16, fasc. 2, 1971].
- StUBBHist = *Studia Universitatis Babeș-Bolyai*. Series Historia, Cluj, 1, 1956 [16, fasc. 2, 1971].
- StUBBPs = *Studia Universitatis Babeș-Bolyai*. Series Psychologia-Pedagogia, Cluj, 1, 1956 [16, 1971].
- Studii = *Studii*. Revistă de istorie, București, 1, 1948 [24, nr. 6, 1971].
- ȘtTehn = *Știință și tehnică*. Revistă editată de C.C. al U.T.C. și Comisia pentru problemele cultural-educative de masă, București [23, nr. 12, 1971].
- Terra = *Terra*. Revistă de informare geografică a Societății de științe geografice din România, București, 1, 1969 [3, nr. 6, 1971].
- Tomis = *Tomis*. Politic, social, cultural, Constanța, 1, 1966 [6, nr. 12, 1971].
- Tribuna = *Tribuna*. Săptăminal de cultură, Cluj, 1, 1957 [15, nr. 52, 1971].
- TribȘc = *Tribuna școlii* [continuă, din mai 1971, revistele unificate *Gazeta învățământului și Colocvii*]. Revistă săptăminală, 1, 1971 [1, nr. 29, 1971].
- Új Élet = *Új Élet*. Kéthetenként megjelenő társadalmi és kulturális képeslap, Tîrgu Mureș [14, nr. 24, 1971].
- Útunk = *Útunk*. România Szocialista Köztársaság írószövetségének lapja, Kolossvár, 1, 1946 [26, nr. 53, 1971].
- VînPesc = *Vînătorul și pescarul sportiv*. Revista vînătorilor și pescarilor sportivi din Republica Socialistă România, București, 1, 1949 [23, nr. 12, 1971].
- VN = *Veac nou*. Organ al Consiliului General A.R.L.U.S., București, 1, 1946 [27, nr. 52, 1971].
- VR = *Viața românească*. Revistă a Uniunii Scriitorilor din Republica Socialistă România, București, 1, 1948 [24, nr. 12, 1971].
- VSt = *Viața studențească*. Revistă a Asociațiilor Studențești din România, București, 1, 1956 [16, nr. 45, 1971].







# INDICE ALFABETIC AL BIBLIOGRAFIEI

## AUTORI\*

### A

**Aalto, Pentti** [1147]  
**Agribiceanu, I.** [700]  
**Agricola, Erhard** [825]  
**Agrișoara, Valentina** 849  
**Aho, Jaakko** 850  
**Ahne, Eero** 806  
**Aibu, Florența** 739  
**Aibu, Nicolae** 319  
**Alesandri, Vasile** [329], [336], [694], [701], [709]  
**Alaman, Veronica** 211, 212, 213  
**Alexandrescu, Theodora** 651  
**Alexandrova, Z. E.** [1067]  
**Alföldy, Géza** [425], [774]  
**Algeo, James E.** 851  
**Alinei, Mario** 100  
**Almeida, Fernando de** [1003]  
**Alvar, Manuel** [239], [1009]  
**Anca, Gh.** 723  
**Andrei, Anca** 214, 1062  
**Andrei, Mihail** 296  
**Andretto, Miguel Ángel** 852  
**Anghel, Florin** 1170  
**Anghel, Paul** 415, 687  
**Angheliescu, Mircea** 83, 471, 525  
**Angheliescu, Nadia** 210, 215, 981  
**Angheliescu Temelie, N.** 556  
**Ani, Virgil** 1189, 1190  
**Apáczai Csere, János** [1141]  
**Apollinaire, Guillaume** [894]  
**Apostol, Alexandra** 1157  
**Aramă, Dalia** 526  
**Arghezi, Tudor** [690], [724], [727]  
**Arimondi Pieri, Emilio** 853  
**Arvinte, Vasile** 362  
**Aurembou, Marie-Rose** 854  
**Avram, Andrei** 101, [457], 627, 777  
**Avram, Mioara** 306, 671, 980  
**Avram, Mircea** 472, [526]

### B

**Babkin A. M.** [1064]  
**Babos, Ernő** [217]  
**Baciu, Clement** 651  
**Baciu, Ioan** 855  
**Baciu, V.** 527  
**Baciru, Livia** 473  
**Bacovia, George** [693]  
**Badia Margarit, Antonio M.** 43  
**Baffi, Mariano** 297  
**Bagdasar, Anghel** 688  
**Bahner, Werner** 363  
**Baiculescu, George** [542]  
**Bakos, Ferenc** 856  
**Bal, Willy** 1148  
**Balaci, Alexandru** 652, 653  
**Balázs, László** 102, 103, 216  
**Baldinger, Kurt** [254]  
**Ballesteros Durán, Rafael** 857  
**Balogh, Dezső** 1086  
**Balotă, Mircea** 320  
**Balotă, Nicolae** 724  
**Ban, A.** 1025  
**Bán, Elek** 217  
**Bandello, Matteo** [167]  
**Bantaș, Andrei** 654, 662, 807  
**Barbu, Eugen** 689  
**Barbu, I.** [697], [885]  
**Barbu, N. I.** 790, 858  
**Barbu, Vasile** 1087  
**Bárczi, Geza** [1136]  
**Barthes, Roland** 104  
**Bartoș, Ecaterina** 1171  
**Basarab, Neagoe** [489], [494], [521],[522],[527], [528], [530], [532], [535], [551], [621], [687], [773]  
**Bataillon, Marcel** 859  
**Bauman, Victor-Heinrich** 778  
**Bădescu, Dorina** 298  
**Bădică, Galina** 218, 1026, 1068  
**Bălăceanu, C.** 258  
**Bărbulescu, C.** 528, 529

\* Cifrele indică numărul de ordine al lucrărilor din bibliografie. Cifrele din paranteze drepte trimit la autori de lucrări recenzate sau la autori discutați în articole speciale.

**Bărbulescu, Ilie** [62], [335], [352]  
**Bărbulescu, Simona** 24, 982  
**Bărsănescu, Ștefan** [415], [420]  
**Bee, Pierre** [1005], [1022]  
**Bejan, D.** 562  
**Bejenaru, Cornelia** 259  
**Beke György** 1088  
**Belchiță, Anca** 84, 219, 260, 261, 983  
**Beltechi, Eugen** 31, 307, 316  
**Beneš, Pavel** 628  
**Bennett, W. A.** [1188]  
**Benică Ferraboschi, P.** [1001]  
**Benkő, Andras** 1089  
**Berea, Ion** 1158  
**Berceanu, Barbu B.** 557, [561], 740  
**Bereescu, Sorina** 1191  
**Berejan, Silviu** 105  
**Bergman, Peter M.** [1215]  
**Berindei, Dan** 419  
**Berruto, Gaetano** [1002]  
**Beșevliev, Veselin** [775], [794]  
**Beyrer, Arthur** 595  
**Bianu, Ioan** [345]  
**Bibițescu, Gh.** 669  
**Bidian, Liane** 1192, 1195  
**Bilan, Monica** 220  
**Binder, Pavel** 474, 475, 754  
**Birzea, Cezar** 1150  
**Blaga, Lucian** [704]  
**Blanco-Aguinaga, Carlos** 860  
**Boca-Bordei, Ramona** 32  
**Bocancea, V.** 609  
**Boeu, Marin** 1172  
**Bogdan, Damian** 1027  
**Bogdan-Dascălu, Dolna** 321  
**Bogrea, Vasile** [342], 364, [418], [422]  
**Bogza, Geo** [714]  
**Bohdan, Zelinka** 262  
**Boieriu, Eta** [703]  
**Bojan, Maria** 596  
**Bojan, Teodor** 365  
**Bojin, Al.** 690, [724], [727]  
**Boleo, Manuel de Paiva** 861  
**Bolocan, Gh.** [672], [1028]  
**Bologa, V. L.** 322  
**Boreilă, Mircea** 221, 222, 323, 364  
**Borges, Jorge Luis** [853]  
**Bork, Hans Dieter** [994]  
**Borkovskij, V. I.** [1069]  
**Borodina, M. A.** [996], [997], [1018]  
**Boroianu, C.** 476, [525]  
**Botez, Demostene** 691, 1206  
**Boudreault, Marcel** 862  
**Bouquiaux, Luc** [1149]  
**Bourechiez, Jean** [1228]  
**Bratu, Traian** [812]  
**Braun, Maximilian** [81]  
**Brăneș, Gr.** 366  
**Breazu, Marcel** 597  
**Brodin, Greta** [982]  
**Bruneau, Charles** [1227]  
**Bucă, Marin** 106

**Bucevschi, O.** 818  
**Bucur, Marin** 477  
**Budagov, R. A.** 77, [236]  
**Budai-Deleanu, I.** [83], [331], [344]  
**Buffa, Ferdinand** [1072]  
**Buffa, Josefa Luiza** 863  
**Bugă, Dragoș** 600  
**Bugeanu, Dan** 629, 630, 631  
**Bulum, S.** 598  
**Bujor, I. I.** 1193  
**Bulanin, L. L.** [1082]  
**Bulat, T. G.** 478  
**Bulat, Virgil** 323  
**Bulgăr, Gh.** 107, 108, 324, 411, [592], 676, 681, 692, 725, [726], [728], [729], [730], [731], [732], [733], [734], [737], [738], 984  
**Bung, Klaus** [286]  
**Bura, László** 1090  
**Buyssens, Eric** [27]  
**Buzilă, Boris** 1208, 1209

## C

**Çabej, Eqrem** [1084]  
**Calangiu-Bădulescu, Anca** 25  
**Cale, Frano,** 865  
**Calonge, Julio** [989]  
**Calotă, Ion** 428  
**Calvet, Louis-Jean** [243]  
**Camariano, Nestor** 798  
**Camproux, Charles** [984]  
**Cantacuzino, Constantin** [479], [534], [705]  
**Cantemir, Dimitrie** [539]  
**Cantemir, Nastratin** 223  
**Cantemir, Traian** 694  
**Capesius, Bernhard** 23, 819, 820, 821  
**Caproșu, I.** 530, 632  
**Carabulea, Elena** 582  
**Caragiu-Marioțeanu, Matilda** 457, 980  
**Caratașu, Mihai** 781  
**Carloni Valentini, Renée** 109  
**Cartianu, Virginia** 1173  
**Cassola, Carlo** [932]  
**Castellan, Georges** 1219  
**Castrén, P.** [799]  
**Catrani-Popescu, Mioara** 33, 866  
**Cazacu, Boris** 44, 367, 429, 456, [678], 695  
**Cazacu, Matei** 368  
**Călărășu, Cristina** 369  
**Călinescu, Constanța** 656  
**Cărăușu, Alexandru** 480  
**Câmpeanu, Eugen** 224, 563  
**Căndea, Virgil** 479, [534], [539]  
**Cârstea, Mihaela** 1194  
**Cerdà Massó, Ramon** 110  
**Cerneeca, Domenico** 867  
**Charboneau, René** 868  
**Chastre, Edme de la** [934]  
**Chaudhuri, Nirad C.** [157]  
**Chaurand, Jaques** 869  
**Chenai, A.** [1008]

- Chendi, Ilarie** [337]  
**Chetjan, Octavian** 263  
**Chioreanu, Aurora** 1209  
**Chiosa, Clara Georgeta** 1159  
**Chiriac, Fr.** 1193  
**Chiricuță-Marinovici, Rita** 564  
**Chirilov, P.** 762, 1063  
**Chiriță, M.** 669  
**Chirvai, Lili** 696  
**Chițoran, Dumitru** 264, 265, 1174  
**Chițu, Ioan N.** 325  
**Chivăran-Müller, Ilse** 1192, 1195  
**Chivescu, Romeo** [674], 1029, 1030, 1064, 1065  
**Chivu, Gh.** 697  
**Chomsky, Noam** [194], [246]  
**Christescu, Antoaneta** 1031  
**Cloban, Fulvia** 225, [626]  
**Clobotă, Nicolae** 755  
**Clocea, I.** 1066, 1067  
**Clopală, Paula** 763  
**Ciorănescu, Al.** [703]  
**Cipariu, Timotei** [333], [842]  
**Clubotaru, I. H.** 452  
**Clavier, Henri** 870  
**Clopoțel, Ion** [684]  
**Codreanu, Theodor** 111  
**Cohuț, Cornelia** 430  
**Coja, I.** 211  
**Comnène, Jean** [781]  
**Comșulea, Elena** 599  
**Condillae, E. B.** [327]  
**Conea, Ion** 600  
**Constantinescu, D.** 482  
**Constantinescu, Gh.** 565  
**Constantinescu, Ilinca** 822, 1203  
**Constantinescu, Miron** [419]  
**Constantinescu, Pimen** 481  
**Corbu, George** 682  
**Coresi** [504], [543]  
**Corlăteanu, N. G.** 388, [1066]  
**Cornejo-Cousin, Mariagloria** 77  
**Cortelazzo, M.** [1000]  
**Cosoi, Gh.** 779  
**Costa, Traian** 45  
**Costachi, Veniamin** [478]  
**Coster, Sylvain de** [1187]  
**Costin, Miron** [517]  
**Coșeriu, Eugen** [249], 1207, [1208]  
**Coteanu, Ion** 112, 113, 226, [307], [313], [317], 370, [416], [417], 655, 683  
**Cotolulis, Socratis**, 1196, 1197  
**Covaci, Vasile** 227, 871, 985, 1187  
**Covrig-Nonea, Ion** [723], [736]  
**Crașoveanu, D.** 585  
**Creangă, Ion** [720], [735]  
**Criado de Val, Manuel** 870  
**Cristea, Teodora** 873, 874, 875  
**Cristureanu, Al.** 371  
**Crișan, Constantin** 1175  
**Cronț, Gh.** 531  
**Cruceru, C.** 698  
**Csák, László** 1091
- Cuciureanu, Ștefan** 326  
**Culianu, Ion** 846  
**Cuny, Xavier** 114  
**Cvasnii, Maria** 986
- D**
- Daicovicu, Constantin** 364, [419]  
**Daicovicu, Hadrian** [419]  
**Dan, Ilie** 756  
**Dalbelnet, Jean** 876, [985]  
**Danțiș, Vasilica** 674  
**Dascălu, Crișu** 327  
**Dascălu, Laurenția** 699  
**David, Doina** 700  
**Dănilă, I. 4**, [307], [313], [317], 1215  
**Dănilă, Nicolae** 980  
**Deboveanu, Eleua** 1032  
**Decei, Aurel** 840  
**Deloffre, Frédéric** 877  
**Dembowski, Peter F.** 878  
**Deme, László** 1151  
**Demény, L.** 524  
**Denison, Norman** 879  
**Deparis, Claude** 115  
**Devambeș, Pierre** 780, [805]  
**Dezső, L.** [244]  
**D.I.A.** 532  
**Diaconescu, Ion** 372, 701  
**Diaconescu, Paula** [582]  
**Diaconovici-Loga, C.** [354]  
**Diaconu, Ion** [452], 880  
**Díaz Velez, Jorge** 881  
**Dierickx, Jean** [27]  
**Dima-Drăgan, Corneliu** 328, 781  
**Dimitrescu, Florica** 46, 47, 85, 266, [541]  
**Dimitriu, C.** 373, 374  
**Dinneen, Francis P.** [224]  
**Djamo-Diaconiță, Lucia** 1033, [1071]  
**D.N.** 533  
**Dogaru, Anton** 601  
**P. Dombi, Erzsébet** 116  
**Dominte, Constantin** 113, 131, 149, 210, 228, 566, 633, 741  
**Domokos, Sámuel** 467  
**Doroga, Olga** 132  
**Dosoitei** [495], [680]  
**Dragomir, Radu** 702  
**Dragoș, Elena** 726  
**Dragoș, Liliana** 1183  
**Drașoveanu, D. D.** 117  
**Drăganu, Nicolae** [520]  
**Drimba, Vladimir** 841  
**Dubois, C.** [1016]  
**Dubois, J.** [226], [1020]  
**Dubois-Charlier, Françoise** [1020]  
**Duda, Gabriela** 229  
**Dujčev, Ivan** [804]  
**Dulong,† Gaston** 882  
**Dumitrăcel, Stelian** 431, 432

Dumitrașeu, Pompiliu 119, 329  
 Dumitrescu, Domnița 883, 884, 885, 987  
 Dumitrescu, I. R. 1160  
 Dumitrescu, Maria 886  
 Dumitrescu-Bușulenga, Zoe 48, 703  
 Dușu, Alexandru, 49, 534, 535  
 Duvoisin, Marianne [5]  
 Duwe, Wilhelm [837]

## E

Ebert, Wolfgang [825]  
 Edeline, F. [226]  
 Edelstein, Frieda 586, 587, 782  
 Eguren, José María [931]  
 Eichler, Ernest [823]  
 Elemer, Janeso 1092  
 Eliade, Irina 887  
 Ekström, Per Olov 77  
 Eminescu, Mihai [325], [692], [707], [713],  
 [715], [717], [726], [728], [729], [730], [731]  
 [732], [733], [734], [737], [738]  
 Ernst, Juliette [5]

## F

Façon, Nina 668  
 Fages, J.-B. [234]  
 Faieuc, Ion 31, 433, 553  
 Faităr, Ion 656  
 Faragó, Jozsef 1093  
 Farcas, Ludmila 230  
 Farcas, M. 119  
 Fassel, Luminița 888, 988  
 Fatzeas, Grigorios [798]  
 Faure, Georges [822], [830]  
 Fehértoi, Katalin [1139]  
 Fénelon, P. [519], [1019]  
 Ferreira, Antonio Gomes [1004]  
 Figueiredo, Jose Nunes de [1004]  
 Filipova-Bajrova, M. [1077]  
 Fischer, I. 1, 50, 416, 783, 799, 800  
 Flacelière, Robert 780, [805]  
 Flămând, Dinu 536  
 Fleischer, Wolfgang [825], [837]  
 Flora, Radu 461  
 Florea, Viorica 750, 823  
 Florescu, Radu [780]  
 Flydal, Leiv 77  
 Fodor, Ecaterina, 51, 80, 1034, 1068, 1069,  
 1070, 1220  
 Folena, Gianfranco 120  
 Forăseu, Narcisa 231  
 Ford, Alan J. [1011]  
 Forna, Petru 137  
 Forssman, Julius [1074]  
 Foul, Claude-Lise [5]  
 Fradis, A. 232  
 Francescato, Giuseppe [992]  
 Frandon, Ida-Marie 121

Frățilă, Vasile 465  
 Freeman, Donald C. [221]  
 Freonius, Laurentus, [475]  
 Freshfield, E. H. [804]  
 Frîncu, C. 375, 376  
 Fugariu, Florea [544]

## G

Gabinski, M. A. 770  
 Gáldi, Ladislau 677, 704, [986]  
 Gálffy, Móses 1086, 1094  
 Gamillscheg, Ernst [302], [1222]  
 García-Lorea, Federico 890  
 Gavra, Alexandru [323]  
 Gavrilovici, Ernest 657  
 Gămulescu, Dorin 635, 1035, 1036  
 Gendron, Jean-Denis 889  
 Gentilhomme, Yves 267  
 Georgescu, Constant 784  
 Georgescu, Dan 468  
 Georgescu, Ileana 890  
 Georgescu, Magdalena 233, 989  
 B. Gergely, Piroska 1095  
 Gheorghiu, Mărioara 234  
 Gheorghiu, Mircea 52, 86, 122, 1037, 1038  
 Gherasim, Oreste 537  
 Ghergariu, L. 636  
 Gheție, Ion 377, 378, 434, 483, 484, 538, 684  
 Ghibu, Onisifor 485  
 Ghinoiu, Ion 435  
 Ghiță, Julian 296  
 Giosu, Ștefan 356, 453, 454, 455, 539  
 Giurescu, Anca 626, 891  
 Goga, Ecaterina 87, 123, 124, 308  
 Goga, Octavian [708]  
 Golcochea, Socorro [290]  
 Golab, Zbigniew [253]  
 Goldemberg, Ives 842  
 Goldiș (-Poalelungi), Ana 379, 637  
 Goldoni, Carlo [865]  
 Golopenția-Eretescu, Sanda 125, 126, 127,  
 128, 129, 235, [593], [594], 892  
 Goția, A. 380, 417  
 Graecq, Julien [912]  
 Grassi, Corrado 893  
 Grauger, Gilles-Gaston [222]  
 Graur, Al. 88, 130, 131, 210, 236, 299, 300,  
 301, [310], [311], [315], [316], 357, 418,  
 466, 557, [561], 567, 602, 603, 638, 639,  
 658, [740], 742, 743, 764, 765, 766, 771,  
 801, 990, 1039, 1071, 1204, 1221  
 Greceanu, Radu [137]  
 Grecu, Doina 634  
 Grecu, Victor V. 309, 330, 331, 332, 333  
 Green, Maria A. 894  
 Greimas, A. J. [240]  
 Grève, Marcel de [1187]  
 Grigoraș, N. 540  
 Grossand, M. [287]  
 Grossmann, Maria 895, 991

Gruță, C. 727  
 Gsell, Otto 896  
 Gochmann, Mira M. [826]  
 Guillaume, Gustave [981]  
 Guillén, Nicolás [885]  
 Guția, Ioan 897  
 Guțu, Matei 132  
 Guțu, Olimpia 640, 1028, 1040  
 Guțu-Romalo, Valeria [584], 980  
 Guyonvarc'h, Christian J. 785

## H

Habovštiak, Anton [1072]  
 Hajdú, P. [244]  
 Halle, Adam de la [896]  
 Hamp, Eric P. 604  
 Haneș, P. V. 381, [426], [427]  
 Hansen, Asgar Rosenstand [306]  
 Harris, James W. [983]  
 Harris, Zellig [293]  
 Hasan, Finuța 210, 237 [626]  
 Hașdeu, B. P. [360]  
 Hassan, Iacob M. 898  
 Hata, Takamasa 77  
 Haugen, Einar 77  
 Hazy, Ștefan 568  
 Häuse, Günter, [823]  
 Heinz, Adam [253]  
 Heliade Rădulescu, Ion [321]  
 Herezeg, Giulio 899  
 Hessel, Lothar 900  
 Hineu, Radu 382  
 Hirlăoanu, Alfred 133  
 Hogaș, Calistrat [698]  
 Holub, Iosef [1073]  
 Homer [793]  
 Homorodean, M. 757  
 Hořejší, Vladimír 77  
 Hornyáček, Iosif 1176  
 Hreapeă, Doina 641  
 Hristea, Theodor 134, 824  
 Hriulov, Serghei 77  
 Hubschmid, Johannes 383  
 Hudson, R. A. [251]  
 Hugo, Victor [965]  
 Hurdubețiu, Ion 302, 1222  
 Huttmann, A. 475

## I

Iacob, Lisette 901, 902  
 Iacob, Ștefan 569, 1161  
 Iancu, Anca 89  
 Iancu, Victor 552, 705  
 Ianoși, Ion 605  
 Ibn, Jinni [215]  
 Ibrăileanu, Garabet [334]  
 Ieremia, Eugenia 903

Igiroșanu, I. 486  
 Iliescu, Maria 2, 238, 384, 802, 904, 905, 980, 992, 993, 994, 995, 996, 997  
 Ionașcu, Al. 210  
 Ionescu, Anca Irina 1041  
 Ionescu, Eugen [871]  
 Ionescu, I. 642  
 Ionescu, Lilliana 435, 808  
 Ionică, Ion 239, [456]  
 Iordache, Roxana 186, 786  
 Iordan, Iorgu 53, 135, [306], 310, 643, [735], 891, 951, 980  
 Iordanes [789]  
 Iorga, Nicolae [339]  
 Iorgovici, Paul [321], [327]  
 Iosub, Elena 220  
 Irimia, D. 240, 334, 606, 706, 728  
 Irmscher, J. 803  
 Isbășescu, Cristina [988]  
 Isbășescu, Mihai 48, 54, 825, 826, 827  
 Istrate, Gabriel G. 1072, 1073  
 Istrate, Gavril 335, 374, [685]  
 Juvenal [779]  
 Ivanov, Andrei 241  
 Ivanov, V. V. [1081]  
 Ivănescu, G. 136, 787  
 Ivireanu, Antim [710], [711]

## J

Jacob, André [981]  
 Jaequier, Henri 906  
 Jakó, Sigismund 788  
 Jakobson, Roman 137  
 Janitsek, Jenő 1096  
 Joja, Ath. 138, 139  
 Juhász, János [216]  
 Juilland, Alphonse 659

## K

Károly, Sándor [217], [1138]  
 Kelemen, Béla 311, 384, 660, 661, 678  
 Kelemen, Yolande 907  
 Kelp, Helmut 828  
 Kennedy, George [5]  
 Kent, J.-P. 998  
 Kerschbaumer, Marie Therese 570  
 Király, Maria 1042  
 Király, Francisc, 387, 387  
 Kirseh, Lojos 1097  
 Kis, Emese 140, 280, 588  
 Kisang, Lee [290]  
 Kisch, Ruth 829  
 Klare, Johannes 908  
 Klein, Ernest [824]  
 Klein, Horst G. 141  
 Klemensiewicz, Zenon 1223  
 Klinkenberg, J. M. [226]  
 Kojevnikov, Iurii 707

Koschmieder, Erwin [81]  
 Kosa, Ferenc 1098, 1099  
 Koskenniemi, Seppo [1147]  
 Kovačec, August 462, 463, [465] [466]  
 Kovačev, Nicolai P. [1079]  
 Kovács, Ferenc [250]  
 Kramer, Johannes 389, 909, [995]  
 Krauss, Friedrich [819], [829], [835]  
 Krauss, Werner 142  
 Kriaras, Emanuel [803]  
 Kvapil, Josef 910

## L

Lakó, Elemér 1100  
 Langa, V. 90  
 Langlois, Pierre [5]  
 Laszlo, Magdalena 81, 1074  
 Laurian, A. T. [340], [357 bis], [359], [361]  
 Lavis, G. [1016]  
 Lavoie, Gilles [248]  
 Lazar, Moshé 911  
 Lazăr, Gheorghe [485]  
 Lăudat, I. D. 487, 488, 489  
 Lăzărescu, Barbu [1221]  
 Lăzărescu, Gheorghe 286, 729  
 Lăzărescu, Paul 541  
 Lăzăroiu, Aurelian 143  
 Lebrun, Yvan [27]  
 Leluțiu, Smaranda 1166  
 Lentin, A. [287]  
 Lentner, Leopold [818]  
 Lepschy, Giulio C. [243]  
 Leroy, Maurice [227]  
 Levițchi, Leon 662, 809, 1198, 1199  
 Ligot, Marie-Thérèse 912  
 Lilius, H. 799  
 Limentati, Alberto 813  
 Limona, D. 789  
 Lindley Cintra, Luis F. 914  
 Lindner, Gerhart [245]  
 Lința, Elena 1223  
 Liu, Nicolae 542  
 Lloyd, Paul M. 144  
 Lobiuc, Ioan 1043  
 Loghin, V. 758  
 Lomax, Derek<sup>†</sup> William 915  
 Lopes, David [1015]  
 López, Matilde Elena 145  
 Lorian, Alexandre 916  
 Losique, Serge 917  
 Lotman, I. M. [257]  
 Lozbă, Marcela 672, 1044  
 Lozbă, Mihai 146  
 Lörincze, Lajos 1101  
 Lörinczi, Marinella 918, 919  
 Lörinczi, Réka 1102  
 Lucaci, Eugenia 1045  
 Lucaci, Ritorul 511, [531], [546]  
 Lucht, L. I. [1205]

Lungu, Gh, 490  
 Lungu, Traian [419]  
 Lupaș, Liana 790  
 Lüdtké, Helmut [999]  
 Lyer, Stanislav [1073]  
 Lyons, John [246]

## M

Macarie, Liliana 920, 980  
 Machado, A. [962]  
 Macrea, D. 55, 56, 57, 147, 303, 304, 305, [309], [312], [314], [318], 336, 337, 338, 339, 340, 357 bis, 350, 351, 352, 351, 708, 730, 921, 1210, 1211, 1212  
 Maier, Radu O. 436  
 Maior, Petru [326], [477]  
 Maissen, Augustin 77  
 Mallarmé Stéphane [885]  
 Malkiel, Yakov [1106]  
 Mamut, Enver 843, 844  
 Maneaș, Mihaela 393, 830  
 Máneczac, Witold 148  
 Manea, Ion 77  
 Maneca, Constant 571, 980  
 Manolescu, Radu 419, 788  
 Manoliu-Manea, Maria 149, 150, 922, 923, 924, 980, [990]  
 Mantsch, Heinrich 831  
 Manu, Emil 731  
 Marcus, Solomon 268, 269, [285], [287], [288], [289], [291], [292], [294]  
 Mareș, Alexandru 420, 491, 492, [544]  
 Mareș, Lucreția 358, 624  
 Marette, Enrico 151  
 Marian, Iulia 210, 845, 1149  
 Marineca, Florin 1162  
 Marmeliuc, Dimitrie [1224]  
 Marouzeau, J. [5]  
 Martinet, André [225]  
 Martínez Ruiz, Juan 925  
 Márton, Gyula 1103, 1136, 1137  
 Massim, I. C. [340]  
 Matei, Ion 1075  
 Máthé, Jakab 152, 270, 1138  
 Matos, Luis de [1015]  
 Mazaleyrat, Jean 926  
 Mazilu, Dan Horia 394, 1046  
 Măescu-Caraman L. 153  
 Mărdărescu, Maria 26  
 Mării, Ion 364, 421, 450, 641, 673  
 Meetham, A. R. [251]  
 Mehiri, Abdelcader [215]  
 Melčuk, A. S. [1070]  
 Melillo, Michele 927  
 Menander [784]  
 Messner, Dieter 928  
 Metea, Alexandru 341  
 M. I. 832

**Mielău, Paul** 154, 210 [225], [237]  
**Micu (Clain) Samuel** [345], [518]  
**Mignot, Xavier** [801]  
**Mihail, Paul** 1076  
**Mihail, Zamfira** 999  
**Mihalache, C. N.** 422  
**Mihăescu, H.** 774, 775, 791, 804, 1000, 1001, 1077, 1078, 1079, 1084  
**Mihăescu, N.** 744  
**Mihăilă, G.** 210, 395, 493, 494, [527], [528], [530], [532], [535], [540], [551], 685, 732  
**Mihăilescu, Florin** 733  
**Mihu, Achim** 155  
**Mikhailtchi. D. E.** 930  
**Mikó, Imre** 1104  
**Milescu, Nicolae** [381], [426], [486]  
**Minguet, I.** [226]  
**Mioe, Damaschin** 514. [538], [540], [548]  
**Mirabel, André** 1219  
**Miranda Esquerre, Luis E.** 931  
**Miroiu, Mihai** 1200, 1201  
**Misterski, Henryk** 495  
**Mitru, Alexandru** 734  
**Mladenov, Maxim Sl.** [1078]  
**Mladoveanu, Despina** 932  
**Mocanu, Nicolae** 31, 342, 553, 1205  
**Mocanu, Titus** 607  
**Moise, Ion** 1047  
**Moisil, Florica** [527], [528], [530], [532], [535], [551]  
**Moldoveanul. Filip** [484]  
**Molinet, Jean** [966]  
**Morais-Barbosa, Jorge** [1017]  
**Moxa, Mihail** [512]  
**Mózes, Andras** 1105  
**M. T.** 242  
**Muntean, George** 709  
**Munteanu, George'a** 1152  
**Munteanu, Romul** 157, 544  
**Murádin, László** 1106, 1107, 1108  
**Murariu, Partenie** 423  
**Muráref, Ion** 271, 933, 934  
**Murgu, Eftimie** [341]  
**Murrell, M.** [1203]  
**Murti, K. V. S.** 157  
**Muşu, Gh.** 792

## N

**Naghiu, Iosif** 510  
**Nagy, Ildiko** 833, 834  
**Nagy, Jenő** 3, 1080, 1218  
**Nagy, Kálmán** 1109, 1110, 1111, 1112, 1113, 1114, 1115, 1116, 1117, 1118, 1119, 1120, 1121  
**J. Nagy, Maria** 1086, 1135  
**Nagy, Szökefalvi** 322  
**Nasta, Mihai** 158  
**Neacsu, [368], [392], [396], [522]**

**Neamţu, Dragoş Sebastian** 328  
**Neamţu, G. G.** 572  
**Neculce, Ion** [377], [689]  
**Negoescu-Bodor, V.** 159  
**Negomireanu, Doina** 160, 243, 244  
**Nègre, Ernest** 935  
**Negreanu, Ioana Alexandra** 312, 592  
**Negrici, Eugen** 496, 497, 710, 711  
**Negrici, Vioreca** 496  
**Negruzzi, C.** 702  
**Negulescu, Dan** 245  
**Nelescu, Petru** 437, 438, 553  
**Nesle, Blondel de** [1016]  
**Nestorescu, Virgil** 469, 776, 1028  
**Netea, Vasile** [357], [359], [361], 396, 498, 499  
**Nica, Dumitru** 848  
**Nichita, Ioana** 1002  
**Nicolae, Maxim N.** 811  
**Nicolae, Mitropolitul Banatului** 810  
**Nicolau, Edmoad** 258, 272, 288  
**Nicole, Jules** [804]  
**Nicolescu, Aurel** 343, [356], [358], 558, 712, 769  
**Niculescu, Alexandru** 397, 398, 541, 980  
**Niel, André** 1153  
**Nistor, Erika** 273  
**Niţă, Sorin** 500  
**Noomen, Willem** 936  
**Norocel, Epifanie** 501  
**Novac, Alex.** 313  
**Novicicov, Eugen** 1181  
**Nuţă, Ion** 608  
**Nusbächer, Gernot** 502, 503, 504, 543

## O

**Oancea, D. I.** 759  
**Oancea, Ileana** 713  
**Ogodescu, Doru** 274  
**Oiţă, I.** 1048  
**Oli, Gian Carlo** 937  
**Olshk, Leos** [24]  
**Olteanu, Pandele** 505, [520], [529], 1049  
**Olteanu, Ştefan** [624]  
**Olteanu, Valentin** 1163  
**Onofrei, Neonila** [542]  
**Onu, Liviu** 506, [550]  
**Oprea, Ion** [419]  
**Oprică, Octavian** 1177, 1181  
**Oros, Valeriu** 1154  
**Orza, Rodica** 573  
**Oşlobeanu, M.** 609

## P

**Pagliari, Antonino** [25]  
**Pamfil, Vioreca** 399

- Panaïtescu, Livia** 507  
**Panaïtescu, P. P.** 507  
**Pană, Ruxandra** 161  
**Pană, Sașa** 559  
**Pană-Dindelegan, Gabriela** 246, 275  
**Papacostea-Danielopolu, Cornelia** 58  
**Papadopol, Maria** 938, 939  
**Paris, Gaston** [353]  
**Parpola, Asko** [1149]  
**Parpola, Simo** [1149]  
**Participant** 91  
**Pascadi, Ion** 610  
**Páskándi, Géza** 162  
**Paseu, Ștefan** [419]  
**Passel, Frans van** [1187]  
**Pașaliu, Iulian** 611  
**Paufler, Hans-Dieter** 940  
**Paul, Zam.** 735  
**Păcurariu, M.** 545  
**Păltineanu, Viorel** 583, 752  
**Pătrășcanu, Traian** 439  
**Pătruș, I.** 400, 401, 402, 574, 1050  
**Păunescu, C.** 164  
**Pârlog, Hortensia** 1188  
**Pellegrini, Giovan Battista** 941, [1001]  
**Penavin, Olga** [1080], [1136]  
**Péntek, János** 1122, 1123, 1124  
**Perez, Hertha** 812  
**Petrescu, Mariana** 142  
**Petric, Aron** [419]  
**Petrișor, Marin** 440  
**Petrovanu, Alexandra** 164, 265, 813  
**Petrovici, Emil** 524, [1226], [1229]  
**Philippide, Al.** 714  
**Piatkowski, A.** 1224  
**Piecillo, Giuseppe** 942  
**Pilder-Klein, Hermine** 835  
**Pintea, Gabriela-Maria** 943  
**Pippidi, D. M.** 5, 59  
**Pire, F.** [226]  
**Piru, Al.** [423]  
**Piuariu-Molnar, Ioan** [322]  
**Ploae, Mariana** 1003, 1004, 1005, 1216  
**Ploumidis, G. S.** [798]  
**Poalelungi, Gheorghe** 403, 745  
**Poghîre, Cicerone** 344, [360], 846, 1145  
**Poghîre, Elisabeta** 793  
**Polanski, Kazimierz** [253]  
**Pop, Augustin Z. N.** 508, [537]  
**Pop, Gheorghe** 441, 442  
**Pop, Viorica** 345  
**Popa, Eleonora** 4  
**Popa, Grigore** 424, 612  
**Popa, Marian** 663  
**Popa, Mariana** 836  
**Popa, Nicolas** 944  
**Popa-Tomescu, Teodora** 166, 210  
**Popescu, Emil** 276  
**Popescu, Gh. F.** 760  
**Popescu, Ion** 314, 645  
**Popescu, Rodica** 589  
**Popescu, Ștefania** 560  
**Popescu-Gogan, P.** 346  
**Popescu-Maria, Magdalena** 315, 1006  
**Popescu-Mihăești, Al.** 1164, 1165  
**Popescu-Neveanu, Paul** 1178  
**Popescu-Teiușan, Ilie** [357 bis], [359], [361]  
**Porcescu, Scarlăt** 509  
**Porcheras-Mayo, Alberto** 945  
**Porțeanu, Alexandru** [419]  
**Potapova, Z. M.** 946  
**Potter, Simeon** [836]  
**Pranter-Messner, Winifred** 947  
**Precup, V.** 119  
**Pricop, Adrian** 510  
**Prioteasa, Ioana** 210  
**Priscornicu, Romulus** 1179  
**Prodanof, Irina** 167  
**Protze, Helmut** [825]  
**Proust, M.** [887]  
**Pura, Grigore** 1166  
**Pusztai, Janos** 1225  
**Pușcariu, Sextil** [349]
- Q**
- Quilis, Antonio** 948  
**Quintela, Ferreira, Luis José** 949
- R**
- Radian, Toni** 1142  
**Radu, Cezar** 289  
**Radu, Nicolae** 1155, [1169]  
**Rarinea, Eufemia** 1180  
**Ravier, Xavier** 950  
**Răduică, Georgeta** [542]  
**Rădulescu, Daniela** 980  
**Rădulescu, Gheorghe** 715  
**Rădulescu, Maria** 404  
**Rădulescu, Ștefan** 1167  
**Rădulescu-Mendea, Marina** 593  
**Redacția AUT** 1007  
**Rédei, Károly** [1144]  
**Rees, Alun, L. W.** [290]  
**Reinheimer-Ripeanu, Sanda** 71, 951, 980, 1008  
**Renzi, Lorenzo** 716  
**Repina, Tamara** 575, 576, [1204]  
**Rey, Alain** 952  
**Rezachevici, C.** 613, 614  
**Rittók, Janos** 168  
**Rizescu, I.** 347, 348, [357], 405, 511, [531], 546  
**Rivers, Wilga, M.** 1181  
**Robănescu, Nicolae** 651  
**Robbe-Grillet, Ingrid** [5]  
**Robciuc, Ion** 577, 1028  
**Robichez, Jacques** [1187]  
**Rocerie, Alexandra** 277  
**Rodón, Eulalia** 953  
**Roman, Eliza** 273  
**Romero Castillo, Maria Elena** 954  
**Rommetveit, Ragnar** [229]  
**Rosetti, Al.** 60, 61, 71, 406, 646



Roşianu, Ion 92, 316, 751  
 Roşianu, Iulian, 1081  
 Rotundu, V. 62, 1051  
 Roulet, Eddy [998]  
 Rousseau, Jean-Jacques [933]  
 Rudneanu, Constantin 545  
 Ruffini, Mario [1212]  
 Russev, E. M. [1066]  
 Russu, I. I. 421, [424], [425], 794  
 Rusu, G. C. 767  
 Rusu, Gr. 407, 438  
 Rusu, Valeriu 63, 168, 443, 444, [455], [456]

## S

Sadoveanu, Mihail [324], [346], [691]  
 Sáes, Emilio 955  
 Sala, Marius 64, 65, 956, 957, 980, [991],  
 1009, [1012]  
 Sánchez, Anbal [290]  
 Sancipriano, Elena Negro 247  
 Sanda, George 616  
 Saramandu, Manuela 408  
 Saramandu, Nicolae 161, 170, 458, 459, 460  
 Saraş, Marcel 1201  
 Sauer, Gertrud 837  
 Savard, F.-A. [248]  
 Savić, Momcilo D. 470  
 Saz-Orozco, Carlos del 958  
 Sădeanu, Florenţa, 170, 290, 409, 980  
 Săveanu, Simion 485  
 Schlumpp, Toledo, Maria de los Angeles 853  
 Schroeder, Klauss-Henning 512  
 Schubert, Arne 959  
 Schützeichel, Rudolf 827  
 Schweiger, Paul 197, 349, 696  
 Schwartz, Liana 171  
 Schwartz-Popa-Bureă, Liliana 278  
 Schwarzenbach, Rudolf [831]  
 Seurtu, Gh. 669  
 Searle, John R. [235]  
 Seche, Luiza 291, 717, 746, 747  
 Seuhl, Pierre, Maxime 780, [805]  
 Selagea, S. 1182  
 Selig, Karl-Ludwig 960  
 Semcinsky, Stanislav 350, 647, 664  
 Semlyen, Eva 1183  
 Serebrennikov, B. A. [256]  
 Sfirlea, Lidia 172, 248, 736  
 Shelley, P. B. [822], [830]  
 Sifft, Harold W. 1179  
 Simedrea, Tit 1052  
 Simensky, Theofil 847, [848]  
 Simionescu, Paul 173  
 Simonescu, Dan 546  
 Sirbu, Richard 174  
 Slama-Cazacu, Tatiana 175, 176, [255]  
 Slave, Elena 177, 210, [242]  
 Sluşanschi, Dan, 178, 547, 1147  
 Smarandache, Gheorghe [419]

Sobrero, Alberto 961  
 Sokolov, A. N. [223]  
 Sola, Sabino 962  
 Sorbală, Vitale 648, 753  
 Sorin, N. 1169  
 Spielmann, I. 322  
 Spitzer, Leo [156]  
 Stachowski, Stanislav [1075]  
 Stan, Dumitru 480  
 Stan, Ion Teodor 245  
 Stan, Ionel 438  
 Stati, Ioana 780, [805]  
 Stati, Sorin 179, 180, 181, 210, 560 bis, [592],  
 679, 748, 780, [805], 1226  
 Stavrescu, Sanda 980  
 Stăneulescu, Ioan F. 426  
 Steinke, Klaus 249, 351, 513, 814  
 Stempel, Wolf-Dieter 182  
 Stepanov, G. V. 963  
 Stoian, N. 805  
 Stoica, Nicolae de Hateg 514, [538], [540], [548]  
 Stoianovici-Donat, L. 718  
 Stoicescu, Nicolae 6, 7, 665  
 Stoichită, Radu 66  
 Stoicovici, Olga 1053  
 Stojkov, Stojko 1054  
 Strungaru, Diomid 352, 515, 680  
 Suchianu, D. I. 749  
 Suciuc, I. D. 548  
 Suciuc-Schwartz, Titiana 93  
 Sulzer, Fr. J. [351]  
 Szabó, Attila T. 1125, [1137], 1139 [1218]  
 Szabó, Ilona 1126  
 Szabó, Zoltán 183, 250, 1127, [1135]  
 Szász, Lörine 1128  
 Sz. I. 1129  
 Szilágyi, István 1130  
 Szilágyi, Julia 184  
 Szöcs 1131

## Ş

Şandru (-Olteanu) Tudora 1010, 1011, 1012  
 Şendekov, V. V. [1064]  
 Şerban, Constantin [624]  
 Şerban, Felicia 185, 648 bis, 719  
 Şerban, Valentina 616  
 Şerban, Vasile 590  
 Şerbănescu, Paraschiva [674]  
 Şineai, Gheorghe [513], [518]  
 Şolohov, M. [1031]  
 Şrejder, Iu. A. [213]  
 Ştef, Ana Felicia 186, 795, 796  
 Ştefan, Alexandra 279  
 Ştefan, Ion 617  
 Ştefănescu, Mihai 1202  
 Ştefănescu-Drăgăneşti, V. [1203]  
 Ştole, Josef [1072]

Șuteu, Flora 82, 410, 516  
 Șuteu, Valeriu 554

## T

Tache, Inesa [674]  
 Tamás, Gáspár Miclós 187  
 Tănase, Adela Mira 1013, 1014, 1227  
 Tănase, Eugen 964, 1014, 1228  
 Tănăsescu, Manuela [536]  
 Teaha, Teofil 445, [456]  
 Techtmeier, Bärbel 618  
 Teiszler, Pál 1132  
 Teiuș, Sabina 446, 447  
 Tekavčić, Pavao 464, [802]  
 Telegdi, Zsigmond [1138]  
 Teodorescu, Ecaterina 188, 591  
 Teodorescu, Mirela 980  
 Tesnière, Lucien [194]  
 Theban, Maria 1015, 1016, 1017  
 Theban, Laurențiu 189, 190, 251, 280, 281  
 Thiele, Johannes 77  
 Thomov, Thomas S. 965  
 Thöni, G. P. [993]  
 Tiktin, Hariton [347], [348], [357]  
 Tillich, Paul [811]  
 Tit, Liviu [928]  
 Titone, Renzo [247]  
 Tocaciu, Octavian 191  
 Todea, Enea Ludovic 192  
 Todea, Mircea 192  
 Todor, Nichifor 549  
 Todoran, Romulus 387, 448  
 Tohăneanu, G. I. 619, 720, 721  
 Tolstoi, N. I. [1062]  
 Toma, Elena 550  
 Toma, M. P. 193  
 Tomassone, R. C. 966  
 Tomassone, R. E. 966  
 Tomescu, Mircea 533  
 Tomuța, Liviu 1018  
 T. P. 1140  
 Tronskij, Iosif Mojseevič [1230]  
 Trapp, E. 772  
 Trinon, H. [226]  
 Trofenik, Rudolf [81]  
 Tuallon, Gaston 967  
 Tudor, Dumitru, 797  
 Tudorieă, Andrei 669  
 Tufescu, Victor 761, 1019  
 Tuțescu, Mariana 87, 94, 353, 968, 1020  
 Tyssens, Madeleine 969

## Ț

Țăra, Vasile, 354  
 Țenchea, Maria 970  
 Țepelea, Gabriel 411, [681], [682], [686],  
 722, [725]

Țimbolschi, Silvia 1082  
 Țincu, Bucur, 359  
 Țugui, P. 517

## U

Udler, Rubin, 449  
 Uldall, H. J. [219]  
 Ungheanu, M. 737  
 Ungureanu, Grete, 1174  
 Ungureanu, Sanda Mihaela 1184  
 Ureche, Grigore [487], [488]  
 Urițescu, Dorin 649  
 Ursu, G. C. 1168  
 Ursu, N. A. 518

## V

Vaida, Mircea 1207  
 Vaimberg, S. 674  
 Vaina (-Pușcă), Lucia 194, 292, 293  
 Valéry, Paul [885]  
 Vámszer, Marta 1144  
 Vanikov, Ljubomir 1055  
 Varlaam, Mitropolitul [478], [498], [499]  
 Vartic, Mariana 252  
 Vasconco, Victor 67, 68, 253, 620, 650, [674],  
 838, 1083  
 Vasilii, Aurel 621  
 Vasiliu, Emanuel 195, 196, [252], 282, 555,  
 [593], [594], 1156  
 Vasiliu, Gabriel 317, 318  
 Vasiliu, Laura 625  
 Vautherin, R. [1008]  
 Vázquez Cuesta, Pilar 971  
 Väänänen, V. [799], [800]  
 Văcărescu, Ienăchiță [381]  
 V. E. M. 622  
 Vescu, Victor 412, 1056  
 Vianu, Tudor 666  
 Vicente, Alonso Zamora [1010]  
 Vilhena, Maria Da Conceição 972  
 Villon, François [696]  
 Vinay, J. P. [985]  
 Vincenz, Ileana 254, 277, 578, 579, 594  
 Viñes, Hortensia 973  
 Vinogradov, Victor Vladimirovici [1220]  
 Vintilă, Rădulescu, Ioana 69, 255, 974, 1021,  
 1022, 1023  
 Vințeler, Alla 1057  
 Vințeler-Onufrie 675, 763, 1057, 1063  
 Vipper, Georges 975  
 Vișan, Viorel 1185  
 Virtosu, Ileana 519  
 Vlad, Carmen 294  
 Vlăduțiu, Ion 450  
 Voinescu, Ion 197

Voronțova, T. [672]  
 Vőő, Istvan 1133  
 Vrabie, Emil 976, 1058, 1229  
 Vraciu, A. 256, 360, 413, 414, 1059, 1146  
 Vraciu, T. 1060  
 Vulpe Magdalena 198

## W

Wald, Henri 199, 200, 201, 202, 203, 204,  
 205, 206  
 Wald, Lucia 27, 210, [242], 1217, 1230  
 Walther, Hans [823]  
 Wandruska, Mario [238]  
 Warnant, Léon 977  
 Wathelet-Willem, Jeanne 978  
 Wechsler, B. 170  
 Wessher, Torbjörn 207  
 Wiese, L. [1016]  
 William, C. [5]  
 Witney, William Dwight [166]

Wode, G. [232]  
 Wolf, Johann 815, 1186  
 Wolf, Siegfried [674], 1029, 1030, 1065

## Z

Zamfir, Mihai 208  
 Zamfirescu, Dan 507, 520, 521, 522, 523,  
 [527], [528], [530], [532], [535], [545],  
 [551], 686, 773  
 Zarri, Gian Piero 151  
 Zdrenghea, Mircea 355, 580, 581, [583]  
 Zdrenghea, Stela 581  
 Zenker, Ludwig 283  
 Zierer, Ernst [290], 1085  
 Zikmund, Hans [838]  
 Zinceko, Vasile 87  
 Zorić, Mate 979  
 Zsemlyei, János 1134  
 Zub, A., 361  
 Zugun, Petru E. 584, 738  
 Zwanenburg, W. [1013]

## CUVINTE\*

## CEHĂ

ta 1041  
 ten 1041  
 to 1041

## FRANCEZĂ

— able 862  
 aller 903  
 avec 874  
 boue 869  
 c'est 902  
 c'est moi 901  
 ce suis je 901  
 devoir 880  
 falloir 880  
 le 935  
 sans 874

## GREACĂ

βριτολαγαι 785  
 κούρος 787

κόρος 787  
 Latobriges 785  
 κορη 787  
 κούρη 787

## ISTROROMÂNĂ

arat 644  
 breș'ân 644  
 buca 644  
 bučiră 644  
 codru 644  
 corenicea 644  
 costróla 644  
 crásta 644  
 erpatúr 644  
 erúl'ast 644  
 eujin 644  
 eúrnae 644  
 čup 644  
 évirčie 644  
 dota 644  
 furiče 644  
 gard 644  
 gresie 644  
 juča 644

kílav 644  
 láina 644  
 lingura 644  
 lópa 644  
 mirțiņa 644  
 motičița 644  
 níva 644  
 osoi 644  
 óspițe 644  
 páma 644  
 prosí 644  
 ravnínă 644  
 rinză 644  
 rucávita 644  
 sl'ínč 644  
 smárcaw 644  
 striț 644  
 striy'áta 644  
 șálița 644  
 știrca 644  
 téta 644  
 tíma 644  
 tímenița 644  
 tirăr 644  
 utírní 644  
 vâle 644  
 zaduși 644  
 zuguși 644  
 zaimí 644

\* Au fost incluse cuvintele din titluri (și subtitluri la etimologii).

zăruke 644  
zeguși 644

*LATINĂ*

habuerunt 629  
ile 397  
quatero 994

*MAGHIARĂ*

szekeren 1119  
szekéren 1119

*MEGLENOROMÂNĂ*

catigălea 644  
eum 644  
rînă 644

*PORTUGHEZĂ*

dar 900

*PROVENSALĂ*

mandacarrei 886

*ROMÂNĂ*

A

alegorie 607  
alimună 635  
ámăn 649  
aplee 645  
aplie 645  
ar 629  
Arenii 632  
Argeș 642  
aritác 635  
aspás 649  
auf 645  
avgi 614

B

Bahlui 641  
baică 635  
bață 635  
băbiță 649  
beghei 635  
să beie 376  
bejei 635  
bie 635  
bógami 635  
boi 635  
bolaerác 635  
bolmoji 633  
boloerác 635  
bránzoli 645

C

camizeleă 645  
canoánă 645  
Cantemir 650  
călárași 614  
căpșună 634  
căpușă 634  
ceafă 644  
chirenie 645  
chirineală 645  
chirini 645  
ciocălău 648  
cioclej 648  
ciórav 649  
cîmp ideologic 622  
cojocări 645  
Cornu 757  
cozáee 635  
erancasă 641  
eráciun 628  
eubie 645  
cubiei 645  
eumva 740

D

să deie 376  
dezvágănă 649  
doină 646  
dorobanții 623  
Dunăre 641  
dure 645

E

entropie 612  
eroieul 605  
-éte 430

F

fest 645  
a fi 572, 611  
filosof 603  
Fintinești 757  
flis 645  
fustașii 623

G

gară 635  
gazdă 639  
gelát 649  
gitlej 604  
glianț 645  
glianțui 645  
glici 645  
goloerác 635  
gustul 610

H

hae 645  
háclu 645  
haclui 645  
hoț 645  
holpantoflu 645

I

iaea 565  
iacă 565  
iacătă 565  
iată 565  
să ieie 376  
inefabil 617

Î

înehețănă 649  
înehețáni 649  
înehețeală 649  
îneheți 649  
încrețănă 649  
îngălănă 649

J

jandar 641

L

leventii 623  
lipeanii 623

## M

maală 627  
 macará 673  
 magazin 673  
 maia 627  
 máizál 673  
 management 612  
 manévră 673  
 manufacturist 673  
 marketing 612  
 martologii 623  
 mártor 673  
 máseur 673  
 mașteră 627  
 mátecă 673  
 măcar 673  
 măcău 630, 673  
 măciúcă 673  
 măcriș 673  
 mádrăgáli 631  
 máduvá 673  
 mágár 673  
 máietic 673  
 málágenie 627  
 māmáliǵá 648  
 māmáruǵá 673  
 mǎngǎláu 673  
 mǎngǎlúí 673  
 mǎrgǎriǵá 673  
 mǎriǵi 630  
 mǎsǎláriǵá 673  
 máseá 674  
 másií 673  
 máslág 673  
 máslugít 673  
 máťacíná 673  
 máťáúž 673  
 máteuťá 630  
 máťreaťá 631  
 máťriǵá 631  
 melceáǵen 673  
 méǵdiná 673  
 melegar 627  
 menájá 673  
 mertuc 630  
 meseléu 673  
 mesteáćán 673  
 mestecáu 673  
 meșeá 673  
 meșeșug 673  
 mezdrea 673  
 micicúia 643  
 mielea 673  
 miezuíná 673  
 migáli 673  
 mihéí 673  
 mihói 635  
 mineǵóel 673  
 minteuťá 631  
 minuțe 627

miói 635  
 miortái 673  
 mirchiríste 673  
 mireoli 627  
 miretéí 673  
 mirǵáslí 673  
 miriște 673  
 miriștiná 673  
 mirós 673  
 mirosí 673  
 misárăș 673  
 misarășiťá 673  
 mistiriťá 673  
 mistuiálá 673  
 minátárcă 673  
 minél 673  
 mínezi 635  
 minťatá 627  
 mireái 673  
 mireed 673  
 mirșá 627  
 mișíná 673  
 mlágoasă 627  
 mládurele 631  
 moerán 644  
 moeșándá 673  
 modernitate 597  
 modirláú 673  
 modorói 673  
 moimíťoi 673  
 mojár 673  
 molastíná 627  
 moleáli 673  
 moloǵinos 627  
 mondróǵi 673  
 mor 641  
 móreov 673  
 morinci 630  
 morǵoli 630  
 morníťá 627, 631  
 morocáni 630  
 mosomúr 673  
 moșie 647  
 motocol 631  
 motorúǵá 673  
 mototoli 631  
 mótru 673  
 moťái 647  
 móťeá 673  
 mozaziv 673  
 mozdón 673  
 mudá 627  
 mușchi 673  
 mușeťél 673

## N

naderism 612

## O

obleț 752  
 oboroce 640  
 obráme 673  
 obroce 640  
 ocióe 673  
 ocít 673  
 óená 673  
 oenúťá 673  
 oloviná 673  
 Olt 641  
 Olteț 641  
 or 629  
 oreșniťá 647  
 oriceáe 635  
 orie 647

## P

palmá 616  
 panťirii 623  
 paporotnee 647  
 parnie 647  
 Pároasa 757  
 Pietrari 757  
 pipá 643  
 pipái 643  
 pipít 643  
 pipoașeá 643  
 pipotá 643  
 piscáláú 643  
 pismáreț 643  
 pisoiaș 643  
 pistui 643  
 pitá 643  
 píteoace 643  
 pitie 643  
 pitpalacá 643  
 pitușeá 643  
 piuit 643  
 pieli 643  
 piná 568  
 pilpielnic 643  
 pindaș 643  
 piine 643  
 pintecat 643  
 pintecǎri 643  
 pintece 643  
 pinzi 643  
 pinziș 643  
 pirǵag 643  
 pirǵoli 643  
 pirnaie 643  
 pírpillit 643  
 píř 643  
 pířtae 643  
 pířǵǎiat 643  
 pișin 643  
 pișiiit 643  
 plafonierá 643

plagiant 643  
 plajist 643  
 plam 643  
 planetă 643  
 plasă 643  
 plaș 645  
 plaur 643  
 plaz 643  
 pleopană 643  
 pleosnet 643  
 pleoști 643  
 plescăriță 643  
 plésniță 643  
 pleumonie 643  
 plâminie 643  
 plev 643  
 plevașcă 643  
 pliei! 643  
 plimbăreț 643  
 plin 643  
 plitui 643  
 pliurd 643  
 plingoci 643  
 plopă 643  
 plodan 643  
 ploșpană 643  
 ploștină 643  
 plouros 643  
 plugăraș 643  
 poaleș 643  
 poareă 643  
 pobile 643  
 pocherist 643  
 poclău 643  
 podeață 643  
 podei 643  
 podidi 643  
 podișcă 643  
 podvig 643  
 podzol 643  
 poctastru 643  
 poftoreală 643  
 pogan 643  
 poge 643  
 pogirei 643  
 pogonaș 643  
 pohodi 643  
 pohornicioară 643  
 poiată 643  
 poienice 643  
 pojghie 643  
 pol 643  
 politie 643  
 politicien 643  
 politicastru 643  
 politicărie 643  
 poliță 643  
 polmoade 643  
 pomneață 643  
 pomosteă 643  
 ponci 643  
 ponciș 643

ponori 643  
 pont 643  
 popic 643  
 popină 643  
 popor 595  
 poporean 643  
 popotaș 643  
 popular 643  
 porean 643  
 poreai 643  
 porcări 643  
 poreoi 643  
 poreotos 643  
 portărie 643  
 portocală 643  
 porumb 643  
 porumbar 643  
 porunci 643  
 poslușniță 643  
 posponiță 643  
 postrov 643  
 poșidieă 643  
 poștagiu 643  
 poștă 643  
 poteă 643  
 potlogărie 643  
 potol 643  
 potou 643  
 potrivnicie 643  
 potroz 643  
 privință 641  
 puțui 645

## R

— ră 375  
 răschiră 648 bis  
 răschirăt 648 bis  
 rechemă 648 bis  
 resolvăluț 648 bis  
 reveduț 648 bis  
 reveduire 648 bis  
 reveduitór 648 bis  
 revestí 648 bis  
 rezolút 648 bis  
 rezolvirui 648 bis  
 rezonă 648 bis  
 ricamă 648 bis  
 ródlă 645  
 roșii 623

saragele 623  
 sărăfeii 623  
 scandă 640  
 seutelnicii 623  
 sentiment 637  
 Sohodol 757  
 spăs 649

spițol 649  
 să steie 376  
 sută 402

## S

șandar 611  
 și (adv.) 570  
 și (conj.) 416  
 șișar 649  
 șmirăc 645  
 spițol 649

## T

talpoșii 623

## U

— une 634

## V

Vai de Ei 757  
 Vaidei 757  
 Valea Jiului 757  
 vehicol 766  
 vânătorii 623

## RUSĂ

govorit' 1042

## SÎRBOCROATĂ

Aurel 1035  
 băuuga 1035  
 băluca 1035  
 bërbeč 1035  
 brăčir 1035  
 brășir 1035  
 brânzar 1035  
 bñzar 1035  
 bñsdr 1035  
 bñzak 1035  
 bñzar 1035  
 bñznar 1035  
 búrta 1035  
 burtanje 1035  
 burtafi 1035  
 burțice 1035  
 butuk 1035  
 gùrica 1035

# LIMBA ROMANA

---

EXTRAS

---

1940 1941 1942 1943 1944 1945 1946 1947 1948 1949 1950	1951 1952 1953 1954 1955 1956 1957 1958 1959 1960 1961	1962 1963 1964 1965 1966 1967 1968 1969 1970 1971 1972
--	--	--



1972

# LIMBA ROMÂNĂ

EXTRAS

4

ANUL XXII

1973

EDITURA ACADEMIEI REPUBLICII SOCIALISTE ROMANIA



# BIBLIOGRAFIA ROMÂNESCĂ DE LINGVISTICĂ

(BRL, 15, 1972)

DE

ELEONORA POPA și I. DĂNĂILĂ

## LUCRĂRILE DE LINGVISTICĂ APĂRUTE ÎN ȚARA NOASTRĂ DE LA 1 IANUARIE PÎNĂ LA 31 DECEMBRIE 1972

I. Documentare și informare . . . . .	348
1. Bibliografii . . . . .	348
2. Periodice . . . . .	349
3. Volume omagiale, culegeri . . . . .	350
4. Semnalări, referate etc. . . . .	350
5. Indici, sumare, schimburi de cărți . . . . .	350
II. Generalități . . . . .	351
1. Congrese, conferințe, colocvii, simpozioane . . . . .	351
2. Dări de seamă, cronici . . . . .	353
III. Lingvistică generală . . . . .	353
1. Lingvistică teoretică . . . . .	353
2. Lingvistică matematică și aplicată . . . . .	360
IV. Limba română . . . . .	362
1. Generalități . . . . .	362
2. Istoria lingvisticii românești . . . . .	363
3. Istoria limbii . . . . .	365
4. Dialectologie . . . . .	368
a. Generalități . . . . .	368
b. Graiurile dacoromâne . . . . .	368
c. Aromână . . . . .	369
d. Istroromână . . . . .	369
e. Româna peste hotare . . . . .	370
5. Filologie . . . . .	370
6. Fonetică și fonologie . . . . .	376
7. Gramatică . . . . .	376
a. Generalități . . . . .	376
b. Morfologie . . . . .	377
c. Sintaxă . . . . .	378

8. Lexicologie . . . . .	379
a. Semantică . . . . .	379
b. Formarea cuvintelor . . . . .	381
c. Etimologii . . . . .	382
d. Lexicografie . . . . .	382
9. Limbă literară . . . . .	386
a. Generalități . . . . .	386
b. Stilistică, poetică, limba scriitorului . . . . .	388
c. Cultivarea limbii . . . . .	390
10. Onomastică . . . . .	393
a. Generalități . . . . .	393
b. Antroponimie . . . . .	393
c. Toponimie . . . . .	393
11. Ortografie și ortoepie . . . . .	394
V. <i>Balkanistică</i> . . . . .	394
VI. <i>Filologie clasică</i> . . . . .	394
VII. <i>Germanistică</i> . . . . .	395
VIII. <i>Orientalistică</i> . . . . .	397
IX. <i>Romanistică</i> . . . . .	397
X. <i>Slavistică</i> . . . . .	402
XI. <i>Limba albaneză</i> . . . . .	405
XII. <i>Limba japoneză</i> . . . . .	406
XIII. <i>Limba maghiară</i> . . . . .	406
XIV. <i>Limbi amerindiene</i> . . . . .	408
XV. <i>Limbi fino-ugrice</i> . . . . .	408
XVI. <i>Limbi indo-europene</i> . . . . .	408
XVII. <i>Limbi semitice</i> . . . . .	409
XVIII. <i>Metodica predării limbilor</i> . . . . .	409
1. Generalități . . . . .	409
2. Limba română . . . . .	409
3. Limbi străine . . . . .	410
4. Manuale, ghiduri etc. . . . .	411
XIX. <i>Diverse</i> . . . . .	412
XX. <i>Aniversări</i> . . . . .	413
XXI. <i>In memoriam</i> . . . . .	414
Abrevieri . . . . .	414
Indice alfabetic al bibliografiei . . . . .	419
a. Autori . . . . .	419
b. Cuvinte . . . . .	430

## I. DOCUMENTARE ȘI INFORMARE

### 1. BIBLIOGRAFII

1. FISCHER, I., *Bibliografia clasică românească* (1971), StCl, 14, 1972, 259–281.
2. ILIESCU, MARIA, *Addenda et corrigenda à la Bibliographie orientative et sélective des dialectes dits „rhétoromans”*, RRL, 17, nr. 5, 1972, 489–491.
3. POPA, ELEONORA, DĂNĂILĂ, I., *Bibliografia românească de lingvistică* (BRL, 14, 1971), LR, 21, nr. 4, 1972, 327–402.
4. URȘU, N. A., *Completări și rectificări la Bibliografia analitică a limbii române literare (1780–1866)*, LR, 21, nr. 5, 1972, 477–494.  
Vezi nr. 6.
5. ZUB, AL., *Mihail Kogălniceanu 1817–1891. Bibliografie*, Editura enciclopedică română – Editura militară, București, 1971, 634 p.  
Vezi și nr. 10.

6. \* \* \* *Bibliografia analitică a limbii române literare. 1780—1886*, București, Editura Academiei Republicii Socialiste România, 1972, 214 [—215] p.  
Vezi și nr. 4.
7. \* \* \* *Bibliografia lucrărilor lui Emil Petrovici* [continuă bibliografia din RRL, 13, nr. 6, 1968, 561—566], CL, 17, nr. 2, 1972, 363—364.  
Vezi BRL, 11, 1968/1969, nr. 9.
8. \* \* \* *Formarea cuvintelor în limba română. Cercetare bibliografică*. Biblioteca centrală universitară. Sectorul de documentare universitară, București, 1971, 210 p.  
Vezi și nr. 9.



Vezi și nr. 529.

### Recenzii

9. MACREA, D., [La rubrica : Cronica limbii] *Formarea cuvintelor [în limba română. Cercetare bibliografică]*, RLit, 5, nr. 43, 1972, 13.  
Vezi nr. 8.
10. NICOLESCU, AUREL, Al. Zub, *Mihail Kogălniceanu 1817—1891. Bibliografie*. Editura enciclopedică română — Editura militară, București, 1971, 634 p., SCL, 23, nr. 3, 1972, 315—317.  
Vezi nr. 5.
11. PAMFIL, MIHAELA, Mourin Louis et Pohl Jacques, *Bibliographie de linguistique romane*, 4-ème édition remaniée et mise à jour. Presses Universitaires de Bruxelles, 1971, 178 p., SCL, 23, nr. 2, 1972, 202—204.
12. PIPPIDI, D. M., *L'année philologique*. Bibliographie critique et analytique de l'antiquité gréco-latine (fondée par Jules Marouzeau) publiée par Juliette Ernst et par George Kennedy, avec la collaboration de Marianne Duvoisin, Ingrid Robbe-Grillet, Pierre Langlois, Claude-Lise Foulst et William C. West III, sous les auspices de la Société internationale de Bibliographie classique (administrateur : Pierre Wuilleumier). Tome XL : *Bibliographie de l'année 1969 et complément des années antérieures*. Paris, „Les Belles Lettres”, 1971, XXX+775 p. in 8°, StCl, 14, 1972, 283—284.
13. ȘANDRU-OLTEANU, TUDORA, Carlos A. Solé, *Bibliografía sobre el español en América 1920—1967*, Georgetown University Press, Washington, 1970, 175 p., SCL, 23, nr. 3, 1972, 336—337; RRL, 17, nr. 4, 1972, 383—385.

### 2. PERIODICE

14. *Analele științifice ale Universității „Al. I. Cuza” (serie nouă). Secțiunea III (Științe sociale) e. Lingvistică*, Iași, 18, 1972.
15. *Analele Universității București. Limbi germanice*, 21, 1972; *Limbi romanice*, 21, 1972; *Limbi slave*, 20, 1971.
16. *Anuar de lingvistică și istorie literară*. Academia Republicii Socialiste România. Filiala Iași, 23, 1972.
17. *Cercetări de lingvistică*. Academia Republicii Socialiste România. Filiala Cluj, Cluj, 17, nr. 1, 2, 1972.
18. *Forschungen zur Volks- und Landeskunde*. Verlag der Akademie der Sozialistischen Republik Rumänien, Sibiu, 15, nr. 1, 2, 1972.
19. *Limba română*. Editura Academiei Republicii Socialiste România, București, 21, nr. 1, 2, 3, 4, 5, 6, 1972.
20. *Nyelv- és irodalomtudomány közlemények*. Editura Academiei Republicii Socialiste România, Cluj, 16, nr. 1, 2, 1972.
21. *Revue des études sud-est européennes*. Académie de la République Socialiste de Roumanie, 10, nr. 1, 2, 3, 4, 1972.
22. *Revue roumaine de linguistique*. Éditions de l'Académie de la République Socialiste de Roumanie, Bucarest, 17, nr. 1, 2, 3, 4, 5, 6, 1972.
23. *Studia Universitatis Babeș-Bolyai. Series Philologia*, Cluj, 17, fasc. 1, 2, 1972.
24. *Studii și cercetări lingvistice*. Editura Academiei Republicii Socialiste România, București, 23, nr. 1, 2, 3, 4, 5, 6, 1972.

## Recenzii

25. GOȚIA, ANGA, *Periodika des Jahres* [... RESEE, LR, CL], FVL, 15, nr. 2, 1972, 145–151.  
 26. ZUGUN, PETRU, *Anuar de lingvistică și istorie literară* [Iași, vol. XXII, 1971], *Cronica*, 7, nr. 50, 1972, 10.  
 Vezi BRL, 14, 1971, nr. 14.

## 3. VOLUME OMAGIALE, CULEGERI

## Recenzii

27. MIHĂILĂ, G., *Issledovanija po slavjanskomu jazykoznaniju*. Sbornik v čest' šestidesjatiletija professora C. B. Bernštejna. Izdatel'stvo „Nauka”, Moskva, 1971, 500 p., RRL, 17, nr. 2, 1972, 171–174.  
 28. PAMFIL, MIHAELA, Georges Gougenheim, *Études de grammaire et de vocabulaire français*, réunies sur l'initiative de ses collègues et amis pour soixante-dixième anniversaire, Paris, Picard, 1970, 432 p., SCL, 23, nr. 1, 1972, 94–95.  
 29. POPESCU-MARIN, MAGDALENA, *Mélanges Marcel Cohen*. Études de linguistique, ethnographie et sciences connexes offerts par ses amis et ses élèves à l'occasion de son 80-ème anniversaire, avec des articles et études inédits de Marcel Cohen, réunis par David Cohen, The Hague–Paris, Mouton, 1970, 461 p., SCL, 23, nr. 4, 1972, 411.  
 30. RIZESCU, I., *Mélanges offerts à Aurélien Sauvageot pour son soixante-quinzième anniversaire*, Budapest, Akadémiai Kiadó, 1972, 300 p., SCL, 23, nr. 6, 1973, 683–684.  
 31. SALA, MARIUS, *Sprache und Geschichte*. Festschrift für Harri Meier zum 65. Geburtstag. Herausgegeben von Eugenio Coseriu und Wolf-Dieter Stempel, Wilhelm Finck Verlag, München, 1971, 607 p., SCL, 23, nr. 3, 1972, 327–328.  
 32. SALA, MARIUS, *Studia Romanica et Anglica Zagrabiensia*, nr. 29–30–31–32, 1970–1971 [Mirko Deanović octogenario. In honorem], SCL, 23, nr. 4, 1972, 461–462.  
 33. ULIVI, ANCA, *Phonétique et linguistique romanes*. Mélanges offerts à M. Georges Straka. Lyon, Strasbourg (En dépôt au secrétariat de la Société de Linguistique romane—Strasbourg), 1970 : tome I<sup>er</sup>, 479 p., tome II<sup>e</sup> 4 + 236 p., RRL, 17, nr. 5, 1972, 508–510.  
 34. VINȚELER, O., *Issledovanija po slavjanskomu jazykoznaniju* (Sbornik v čest' šestidesjatiletija professora S. B. Bernštejna), Moscova, 1971, 500 p., CL, 17, nr. 1, 1972, 205–207.

## 4. SEMNALĂRI, REFERATE ETC.

35. *Buletin de informare științifică. Lingvistică—filologie*. Centrul de informare și documentare în științele sociale și politice, 9, nr. 1–4, 1972.  
 36. *Cărți noi*. Buletin lunar de informare bibliografică editat de Centrala cărții, București, 15, nr. 1–2, 1972.  
 37. *Revista de referate, recenzii și sinteze. Lingvistică—Filologie*. Centrul de informare și documentare în științele sociale și politice, 9, nr. 1–4, 1972.

## 5. INDICI, SUMARE, SCHIMBURI DE CĂRȚI

38. BĂJĂNICĂ, V., *Cărți și reviste primite prin schimb cu publicațiile Institutului de lingvistică și istorie literară din Cluj în anul 1971*, CL, 17, nr. 1, 1972, 215–222.  
 39. CATRANI POPESCU, MIOARA, *Indicele revistei pe anul 1972* [SCL; materii, autori, cuvinte], SCL, 23, nr. 6, 1972, 695–712.  
 40. CSÁK, LÁSZLÓ, SZÁSZ, LÖRINC, *A Nyelv- és irodalomtudományi közlemények XV. évfolyamának mutatója* [indicele tomului 15], NyIK, 16, nr. 1, 1972, 191–198.

41. GRIGORAȘ, M., *Index bibliographique* [al revistei RESEE] (x. 1972, 1-4), RESEE, 10, nr. 4, 1972, 737-771.
42. \* \* \* (Cărți și) *reviste primite la redacție* [la revista LR], LR, 21, nr. 1, 1972, 87; ib., nr. 3, 1972, 276; ib. nr. 4, 1972, 325; ib. nr. 5, 1972, 499; ib. nr. 6, 1972, 581.
43. \* \* \* *Indicele revistei pe anul 1972* [LR; materii, autori, cuvinte], LR, 21, nr. 6, 1972, 587-625.
44. \* \* \* *Indicele volumului al XVII-lea, 1972* [CL; materii, autori, cuvinte], CL, 17, nr. 2, 1972, 367-385.
45. \* \* \* *Libres reçus*, RESEE, 10, nr. 4, 1972, 731-736.
46. \* \* \* *Publicații primite în redacție între 1 ianuarie și 31 decembrie 1971* [91 de titluri], StCl, 14, 1972, 369-372.
47. \* \* \* *Sumarul revistei „Limba română” pe anul 1972*, LR, 21, nr. 6, 1972, 583-585.

## II. GENERALITĂȚI

### 1. CONGRESE, CONFERINȚE, COLOCVII, SIMPOZIOANE ETC.

48. AHRITCULESEI, DEM., *Manifestare lingvistică internațională* [AJ XI-lea Congres al științelor onomastice, Sofia, 28 iun.-4 iul. 1972], *Viața Buzăului*, 5, nr. 1339, 14 iun. 1972, 2.
49. AVRAMESCU, AUREL, *Probleme de terminologie la Congresul Federației internaționale de automatică I.F.A.C. (Paris, 12-17 iunie 1972)*, SCD, 14, nr. 4, 1972, 417-418.
50. BRAINERD, BARRON, *The Computational and Methodological Aspects of the World Shakespeare Congress (Vancouver, Canada, 20-28 august, 1971)*, RRL, 17, nr. 2, 1972, 167-170.
51. BUGĂ, DRAGOȘ, *Simpozionul de toponimie* [București, 6-7 iunie 1972], *Terra*, 4, nr. 4, 1972, 64-65.
52. CĂRĂUȘU, ALEXANDRU, *Colocviul de lingvistică matematică* [București, 26-28 mai 1972], *Cronica*, 7, nr. 25, 1972, 10.
53. CHIȚORAN, DUMITRU and SLAMA-CAZACU, TATIANA, *Report on the Zagreb Conference on English Contrastive Projects (7-9 december 1970)*, RECAP, 49-55.
54. CONSTANTINESCU, IOANA, *Simpozion de toponimie* [București, 6-7 iunie 1972], *Studii*, 25, nr. 5, 1972, 1055-1057.
55. DRINCU, SERGIU, *Sesiunea științifică Stilistică și poetică de la Timișoara* [20-21 septembrie 1971], LR, 21, nr. 3, 1972, 267-268.
56. DUMITRESCU, DOMNIȚA, *Al IV-lea Congres al Asociației Internaționale a Hispaniștilor (A.I.H.)* [Salamanca, 30 august-4 septembrie 1971], SCL, 23, nr. 1, 1972, 104-105.
57. FLOREA, VIORICA, *Dare de seamă asupra consfățuirii de onomastică* [Cluj, 21-22 aprilie 1972], LR, 21, nr. 6, 1972, 579-580.
58. HAȘ, GH., *Colocviul național asupra dialectelor romanice ale Franței în lumina atlaselor regionale* [Strasbourg, 24-28 mai 1971], CL, 17, nr. 1, 1972, 189-191.
59. IORDAN, IORGU, *Al XIII-lea Congres internațional de lingvistică și filologie romanică* [Québec, 29 august-5 septembrie 1971], SCL, 23, nr. 1, 1972, 103-104.
60. IVĂNESCU, G., *Cel de-al XIII-lea Congres Internațional de lingvistică și Filologie Romanică*, Québec, 29 august-5 septembrie 1971, AUI, 18, 1972, 143-145.
61. IVĂNESCU, G., *Cel de-al VII-lea Congres internațional de științe fonetice* [Montreal, 22-28 august 1971], *Progr Șt.*, 8, nr. 2, 1972, 103-104.
62. LUPAȘ, LIANA, *Colocviul internațional de studii preistorice (Atena, 4-11 aprilie 1971)*, SCL, 23, nr. 1, 1972, 110-112.
63. MIHĂILĂ, G., *Cea de-a XII-a ședință plenară a Comitetului Internațional al Slaviștilor* [Helsinki, 31 aug.-4 sept. 1970], RS, 18, 1972, 599-600.
64. MIHĂILĂ, G., *Primul congres internațional de tracologie* [5-10 iulie 1972, Sofia], SCL, 23, nr. 6, 1972, 693-694.
65. MIHĂILESCU, VINTILĂ, *Simpozionul de toponimie (București, 6-7 iunie 1972)*, *Progr Șt.*, 8, nr. 9, 1972, 446-448.
66. MURĂȘIANU, EMIL, *Simpozionul de toponimie* [al Institutului de geografie al Academiei, București, 6-7 iunie 1972], *Contemporanul*, nr. 26, 1972, 8.
67. PAUL, ZAM, *Congresul internațional de studii bizantine* [București, 6-12 sept. 1971], MMS, 57, nr. 9-12, 1971, 679-685.

68. PETRESCU-DÎMBOVIȚA, M., *Al IX-lea colocviu al societății de studii germano-române „Mihail Eminescu” din Freiburg* [3–5 decembrie 1971], *An. Ist. Iași*, **9**, 1972, 658–659.
69. PURICA, ELENA, *Sesiunea de comunicări a Comisiei pentru cultivarea limbii române* [București, 31 mai 1972], *LR*, **21**, nr. 5, 1972, 495–496.
70. ROȘIANU, ION, VASILIU, GABRIEL, *Consfătuirea de onomastică de la Cluj* [21–22 aprilie 1972], *CL*, **17**, nr. 2, 1972, 365–366.
71. SCHWARTZ-POPA BURCĂ, LIANA, *Les travaux du colloque de linguistique mathématique (Bucarest 26–27 mai 1972)*, *Cahiers*, **9**, fasc. 2, 1972, 299–301.
72. SIMIONESCU, DAN, *Un centru permanent pentru cercetarea culturii românești vechi* [Curtea de Argeș, Prima conferință națională a cercetătorilor limbii, literaturii și artei vechi, 9–15 oct. 1972], *Argeș*, **7**, nr. 12, 1972, 5.
73. TABARCEA, CEZAR, *Simpozionul și Stagiul internațional de semiotică, Urbino (Italia), iulie 1971*, *SCL*, **23**, nr. 1, 1972, 106–110.
74. TANAȘOCA, NICOLAE-ȘERBAN, *Exposition de livres au XIV<sup>e</sup> Congrès International des Études Byzantines* [București, 6–12 sept. 1972], *RESEE*, **10**, nr. 1, 1972, 123–139.
75. VASCENCO, VICTOR, *Al XI-lea Congres internațional de științe onomastice* [Sofia, 28 iunie–4 iulie 1972], *SCL*, **23**, nr. 6, 1972, 691–693; *Munca*, **28**, nr. 7700, 18 aug. 1972, 4.
76. VASCENCO, VICTOR, *Seminar internațional de limbă, literatură și cultură slovenă (Ljubljana, 29 VI–11 VII 1970)*, *RS*, **18**, 1972, 603–605.
77. VASILIU, LAURA, *Conferința de limbă și literatură română. Washington-Seattle* [12–13 mai 1972], *SCL*, **23**, nr. 6, 1972, 691.
78. ZAMFIRESCU, DAN, *Forța și răspunderea cuvintului* [prima Conferință națională a cercetătorilor culturii vechi românești, Curtea de Argeș, 1972], *Contemporanul*, nr. 42, 1972, 1.
79. \* \* \* *Simpozionul „Probleme de terminologie geografică”* [București, 4 dec. 1971], *Terra*, **4**, nr. 2, 1972, 65–66.
80. \* \* \* *Tematica celui de-al VII-lea Congres Internațional al slaviștilor (Varșovia, 1973)* [cu o variantă în polonă], *RS*, **18**, 1972, 600–602.

#### Recenzii

81. KELEMEN, B., *Actes du X<sup>e</sup> Congrès International des Linguistes, Bucarest, 28 Août–2 Septembre 1967*, Éditions de l'Académie de la République Socialiste de Roumanie, Bucarest, I, 1969, 773 p., II, 1970, 1158 p., III, 1970, 777+2 p., IV, 1970, 1184 p., *CL*, **17**, nr. 1, 1972, 193–194.  
Vezi *BRL*, **12**, 1969/1970, nr. 69, **13**, 1970/1971, nr. 83.
82. NICHITA, IOANA, *Atti del VII Convegno del Centro per gli Studi dialettali italiani (Torino-Saluzzo, 18–21 maggio 1970)*, Torino, Stamperia Editoriale Rattero, 1971, 221 p., *SCL*, **23**, nr. 1, 1972, 92–93.
83. TOMUȚA, LIVIU, *Actele celui de-al XII-lea Congres internațional de lingvistică și filologie romanică*, București, vol. I, 1970, LXIV+1156 p., vol. II, 1971, 1536 p., *CL*, **17**, nr. 1, 1971, 194–196.  
Vezi *BRL*, **13**, 1970/1971, nr. 82, **14**, 1971, nr. 71.
84. VASILIU, LAURA, *Papers from the Seventh Regional Meeting Chicago Linguistic Society, April 16–18, 1971, Chicago, Illinois*, Chicago Linguistic Society, 1971, 568 p., *SCL*, **23**, nr. 2, 1972, 215–216.
85. VINTILĂ-RĂDULESCU, IOANA, *Actes du VI<sup>ème</sup> Congrès International de Langue et Littérature d'oc et d'Études franco-provençales. Montpellier, septembre 1970*, Centre d'Études Occitans – Revue des langues romanes, 1971, vol. I, *Littérature et langue modernes*, 248 p., vol. II, *Langue et littérature du Moyen-âge*, 493 p., și *Communications de linguistique et de dialectologie présentées au VI<sup>e</sup> Congrès International de Langue et Littérature d'oc et d'Études franco-provençales (Montpellier, 25–30 août 1970)*, I-ère partie, „Revue de linguistique romane”, nr. 135–136, t. XXXIV, nr. 2, iul.–dec. 1970, p. 263–325, II-ème partie, *ibid.*, nr. 137–138, t. XXXV, nr. 1, ian.–iun. 1971, p. 1–130, *SCL*, **23**, nr. 6, 1972, 674–679.
86. VRABIE, EMIL, *Atti del Convegno di Studi Longobardi* [Udine, 15–18 mai 1969], Udine, Éd. „Doretta”, 1970, 183 p., *RRL*, **17**, nr. 2, 1972, 174–177.



## 2. DĂRI DE SEAMĂ, CRONICI ETC.

87. BLAJOVICI, TR., [La rubrica : Sinteze 25] *Lingvistica*, Familia, **8**, nr. 12, 1972, 5.
88. CHIȚORAN, DUMITRU and GOLOPENȚIA-ERETESCU, SANDA, *Report of the Working Group for Studies in Grammatical Structure* [The Romanian-English Contrastive Analysis Project], RECAP, 17–25.
89. CHIVESCU, ROMEO, MAZILU, DAN HORIA, *Din activitatea științifică a membrilor corpului didactic de la facultatea de limbi slave*, AUBLS, **20**, 1971, 179–180.
90. COTEANU, I., *Convorbire cu prof. univ. dr. ... pe tema preocupărilor actuale ale Institutului de lingvistică al Academiei R.S. România*, LL, **3**, 1972, 507–509.
91. DELEANU, MIHAI, *Din activitatea filialei* [din Reșița a Societății de științe filologice din R.S.R.] și a membrilor săi (30 septembrie 1969–30 septembrie 1971), SLL Folc-II, 353–356.
92. B. GERGELY, PIROSKA, *A finn nyelvudomány újabb eredményeierol* [Cele mai noi rezultate ale lingvisticii finlandeze], NyIK, **16**, nr. 1, 1972, 179–186.
93. GOGA, ECATERINA, *Cronica Analelor Universității București*, Secția limbi și literatură române. *Din activitatea științifică a cadrelor didactice și a studenților – perioada I. I/31. XII. 1971*, AUBLR, **21**, 1972, 207–210.
94. HARTULAR, ANCA, *Scientific life*, Cahiers, **9**, fasc. 2, 1972, 303–305.
95. IAROVICI, EDITH and MIHĂILĂ, RODICA, *Report of the Working Group for Studies in Vocabulary* [The Romanian-English Contrastive Analysis Project], RECAP, 27–30.
96. NICULESCU, ALEXANDRU, *Acquis, problèmes et directions de la linguistique romane de la Roumanie*, Bul. SRLR, **8**, 1971–1972, 7–21.
97. PURICA, ELENA, *Comemorarea lui Ion Heliade Rădulescu* [la Academia R.S.R., 27 apr. 1972], ProgrȘt, **8**, nr. 8, 1972, 391–394.
98. SLAMA-CAZACU, TATIANA and CHIȚORAN, DUMITRU, *Report of the Working Group of „Psycholinguistic Research”. Stage of: Establishing the Hierarchical System of Errors* [The Romanian English Contrastive Analysis Project], RECAP, 31–48.
99. ȘTEFĂNESCU-DRĂGĂNEȘTI, VIRGIL, *Report of the Activity of the Working Group for Studies in Phonology and Phonetics* [The Romanian-English Contrastive Analysis Project], RECAP, 13–16.
100. WOLF, SIEGFRIED, *Asociația internațională a profesorilor de limba și literatura rusă*, AUBLS, **20**, 1971, 177–178.
101. \* \* \* *Activitatea Centrului de lingvistică, istorie literară și folclor în anul 1972*, AnL., **23**, 1972, 205–207.
102. \* \* \* *Activité de la „Société roumaine de linguistique”*, RRL, **17**, nr. 4, 1972, 375–376.
103. \* \* \* *Cronică*, STUBB, **17**, fasc. 1, 1972, 151–152.
104. \* \* \* *Din activitatea Asociației Slaviștilor din Republica Socialistă România (august 1969–martie 1971)*, RS, **18**, 1972, 605–608.
105. \* \* \* *Din activitatea Societății de științe filologice*, LL, **2**, 1972, 267–278.
106. \* \* \* *La 20 de ani de apariție*, LR, **21**, nr. 6, 1972, 501–502.
107. \* \* \* *Societatea de studii clasice din Republica Socialistă România. Dări de seamă ale ședințelor* [5 noiembrie 1970–4 noiembrie 1971], StCl, **14**, 1972, 373–391.
108. \* \* \* *Vie de la Société Roumaine de Linguistique Romane* [statut, noi membri, adunări generale, ședințe etc.], Bul. SRLR, **8**, 1971–1972, 121–157.

## III. LINGVISTICĂ GENERALĂ

## 1. LINGVISTICĂ TEORETICĂ

109. ADORNO, THEODOR W., *Îrâsjelek* [Semne de punctuație], Korunk, **31**, nr. 1, 1972, 105–108.
110. ANDERSON, JOHN, *Remarks on the hierarchy of quasi-predications* [I], RRL, **17**, nr. 1, 1972, 23–44; II, nr. 2, 1972, 121–140; III, nr. 3, 1972, 193–202; IV, nr. 4, 1972, 319–335.
111. AVRAM, ANDREI, „*Al-Lisāniyyāt. Revue Algérienne de Linguistique*”, Vol. I, no. 1, 1970, 106+54 pp., RRL, **17**, nr. 5, 1972, 498–500.
112. AVRAM, ANDREI, *Sur la distance entre les traits phonologiques distinctifs*, Cahiers, **9**, fasc. 2, 1972, 171–175.

113. BÁN, ELEK, [La rubrica : Nyelv és élet] *Nehéz lecke*, Előre, **26**, nr. 7646, 8 iunie 1972, 2.
114. BĂLĂNESCU, SORINA, *Ce și cum traducem* [pe marginea volumului lui Vasilii Șuksin, *În profil și en face*, traducere de Doina Florea și St. N. Popa, București, 1972], *ConvLit*, [3], nr. 24, 1972, 9.
115. BIDU-VRĂNCEANU, ANGELA, *Modalités d'analyse structurale du lexique : les noms de parenté*, *RRL*, **17**, nr. 5, 1972, 441–454.
116. BÎRLIBA, DAN MIHAI, *Logical and Linguistic Considerations on the Relationship between Meaning and Significance*, *AUBAL*, **14**, 1971, 51–58.
117. BORCILĂ, MIRCEA, *Aspecte ale unei sinteze teoretice în stilistică*, [cu un rezumat în engleză], *CL*, **17**, nr. 2, 1972, 309–321.
118. BULGĂR, GHEORGHE, *Valori educative în limbajul poetic*, *EL*, 97–103.
119. ~~CARPOV~~ CARPOV, RUDOLF, *Semnificație și necesitate*. Un studiu de semantică și logică metodică. Traducere din limba engleză de prof. univ. dr. Gh. Enescu, Sorin Vieru, Cluj, Dacia, 1972, 325 p.
120. CAZACU, B., *Constituirea normelor exprimării literare*, *LL*, **3**, 1972, 295–300.
121. CAZACU, BORIS, *Între lingvistică și sociologie*, *CMI*, 413–416.
122. CAZACU, B., *Limba și literatură*, *LL*, **1**, 1972, 9–11.
123. CHIȚORAN, DUMITRU, *Contrastive Analysis : Questions Other than Linguistic Theory and Research Methodology*, *RECAP*, 71–80.
124. CHIVESCU, ROMEO, *Unele probleme ale teoriei și practicii lexicografice (cu privire specială asupra dicționarelor bilingve)* [cu un rezumat în rusă], *AUBLS*, **20**, 1971, 101–109.
125. CONSTANTINESCU, ILINCA, *Laboratorul de psiholingvistică al Universității din București*, *RPed*, **21**, nr. 8, 1972, 126–127.
126. COTEANU, I., *Raportul dintre conotație și denotație*, *LL*, **3**, 1972, 301–308.
127. COTEANU, I., *Reflecții asupra stilisticii funcționale*, *SLLF*, **2**, 125–143.
128. COTEANU, I., *Semn, simbol, mesaj poetic* [cu rezumate în română și franceză], *SCL*, **23**, nr. 6, 1972, 595–602.
129. CREȚULESCU, IOANA, *Stilul și stilistica*, *VR*, **24**, nr. 10, 1972, 115–121.
130. CSEKI, GYULA, *Jegyzetek anyanyelvről, bilingvizmusról, nyelvtudásról* [Note despre limba maternă, bilingvism, cunoașterea limbilor], *Korunk*, **31**, nr. 8, 1972, 1129–1133.
131. CUNY, XAVIER, *L'approche psycho-sémiologique : Étude d'un code gestuel de travail*, *Cahiers*, **9**, fasc. 2, 1972, 201–275.
132. DIMITRESCU, FLORICA, *Scriptorul și problemele limbii*, *RLit*, **5**, nr. 19, 1972, 4.
133. DINU, MIHAI, *L'interdépendance syntagmatique des scènes dans une pièce de théâtre*, *Cahiers*, **9**, fasc. 1, 1972, 55–69.
134. P. DOMBI, ERZSÉBET, *A szineszlésia grammatikai formái* [Formele gramaticale ale sinesteziei; cu un rezumat în română], *Nyik*, **16**, nr. 1, 1972, 37–50.
135. DRAGOMIRESCU, GH. N., *Ambiguitatea ca figură de stil*, *LR*, **21**, nr. 6, 1972, 555–561.
136. DUMITRESCU-BUȘULENGA, ZOE, *Elogiul retoricii*, *EL*, 31–34.
137. ENESCU, RADU, *Limba matematică, poetică și „critică”*. 1. Eroarea lui Plato sau falsa aporie din „Kratylos”, *Familia*, **8**, nr. 8, 1972, 7, 19; 2. *Logica și stilistica ironiei*, nr. 9, 1972, 11, 22.
138. FARKAS, LIUDMILA, *Javlenie stereotipizacij v naučno-tehničeskom stile (Na materiale sovremennogo russkogo jazyka)*, *RRL*, **17**, nr. 5, 1972, 455–465.
139. FARKAS, MAGDA, [La rubrica : Nyelv és élet] *Miben segít a lélektan*, *Előre*, **26**, nr. 7652, 15 iunie 1972, 2.
140. FORNER, WERNER, *Genitiv und Adjektiv*, *RRL*, **17**, nr. 1, 1972, 63–74.
141. FRAI, ANA, *Elipsa și principiul economiei vorbirii* [cu un rezumat în rusă], *AUBLS*, **20**, 1971, 143–147.
142. FRÎNCULESCU, MIRCEA, [La rubrica : Revista revistelor] *Stilistică. Probleme ale tradiției literare*, *LL*, **1**, 1972, 200–204.
143. GÁLFFY, MÓZES, [La rubrica : Nyelv és élet] *A beszéd zeneisége*, *Előre*, **26**, nr. 7665, 30 iunie 1972, 2.
144. B. GERGELY, PIROSKA, [La rubrica : Nyelv és élet] *A szavak eredetének tudománya : az etimológia*, *Előre*, **26**, nr. 7688, 26 iulie 1972, 2.
145. GOLOPENȚIA-ERETESCU, SANDA, *Buzele cele mute vorbesc pe tăcute*, *EL*, 181–189.
146. GOLOPENȚIA-ERETESCU, SANDA, *Formalism gramatical III. Reguli de subcategorizare, reguli de proiecție, reguli fonologice. Scheme* [cu un rezumat în engleză], *SCL*, **23**, nr. 1, 1972, 11–33.  
Vezi *BRL*, **14**, 1971, nr. 127.
147. GRAUR, ALEXANDRU, *Lingvistica pe înfelesul tuturor*, București, Editura enciclopedică română. 1972, 191[–192] p.

CARNDAR

148. GRAUR, AL., [La rubrica : Cronica limbii] *Ce sînt stilurile*, RLit, 5, nr. 35, 1972, 11.
149. GRAUR, AL., [La rubrica : Cronica limbii] *Individual și colectiv*, RLit, 5, nr. 46, 1972, 7.
150. GRĂDINARU, MIHAIL, *Prolegomene la o poetică marxistă* [Iași], Junimea, 1972, 183[-184] p. Vezi și nr. 257.
151. CS. GYIMESI, EVA, *A költői hangzaspárhuzamok jelentéstani vonatkozásai* [Aspectul semantic al paralelismelor fonetice în poezie ; cu un rezumat în română], NyIK, 16, nr. 1, 1972, 23-35.
152. VAN HOUT, GEORGES, *La coordination*, Cahiers, 9, fasc. 2, 1972, 241-260.
153. IORDAN, IORGU, *Ce este etimologia*, LR, 21, nr. 3, 1972, 175-183.
154. IORDAN, IORGU, *Între lingvistică și filologie*, CMI, 479-484.
155. IVĂNESCU, G., *Storia delle parlate popolari e storia delle lingue letterarie*, Philologica, 2, 5-25.
156. JOJA, ATHANASIE, *Logos și paideia*, EL, 15-18.
157. K. JÓZSEF, MAGDA, [La rubrica : Nyelv és élet] *Szavak születése*, Előre, 26, nr. 7803, 8 dec. 1972, 2.
158. LANG, RICHARD, *Locul negației în topica limbilor engleză, germană, franceză, română și latină* [cu rezumate în rusă și engleză], StUBB, 17, fasc. 1, 1972, 19-25.
159. LASS, ROGER, *How intrinsic is content? Markedness sound change, and "family universals"*, RRL, 17, nr. 5, 1972, 415-440.
160. LIUCEANU-PERJU, AURORA, *The Serenadical Behaviour*, Cahiers, 9, fasc. 1, 1972, 83-92.
161. MAGREA, D., [La rubrica : Cronica limbii] *Limba unică a viitorului?* RLit, 5, nr. 8, 1972, 11.
162. MALIȚA, MIRCEA, *Temele perene ale pedagogiei în lumina teoriilor limbajului*, EL, 11-14.
163. MANCAȘ, MIHAELA, *Notes pour une analyse distributionnelle des styles du discours*, Cahiers, 9, fasc. 1, 1972, 99-109.
164. MANCAȘ, MIRCEA, *Virtuțile limbajului poetic*, RLit, 5, nr. 25, 1972, 4.
165. MANOLIU, MARIA, [La rubrica : Terminologie] *Termini de lingvistică structurală* [alo-comutare, distribuție, opoziție, variantă], LL, 1, 1972, 126-128.
166. MARCUS, SOLOMON, *Semnificație de dicționar și semnificație de context*, EL, 63-70.
167. MARCUS, SOLOMON, *Analogii și deosebiri între limbajul eredității și limbajul natural* [interviui cu ... de Catinca Muscan], RLib, 30, nr. 8511, 5 mart. 1972, 5.
168. MÁRTON, GYULA, [La rubrica : Nyelv és élet] *Általános műveltség és nyelvi kultúra*, Előre, 26, nr. 7571, 11 mart. 1972, 2.
169. MÁTHÉ, JAKAB, SCHVEIGER, PAUL, *Antonymy - conversity and synonymy - homonymy in the grammar of language*, RRL, 17, nr. 2, 1972, 141-158.
170. MĂESCU-CARAMAN, LUCIA, *Modele fonetice, exercițiu și învățare în procesul structurării limbajului deficientului auditiv-hipoacuzic de vîrstă școlară mică*, EL, 203-209.
171. MUNTEANU, ROMUL, *Cuvnt și imagine*, Tomis, 7, nr. 2, 1972, 13.
172. MUNTEANU, ȘTEFAN, *Stil și expresivitate poetică*, București, Editura științifică, 1972, 280 p. Vezi și nr. 253, 254, 259, 279, 295.
173. NAGY, ISTVAN, *Egy- vagy többnyelvű műszaki értelmiség* [Intellectualitate tehnică și limbă], Korunk, 31, nr. 6, 1972, 823-826.
174. NAGY, JENŐ, [La rubrica : Nyelv és élet] *Miben segít a néprajz*, Előre, 26, nr. 7719, 1 sept. 1972, 2.
175. NEMSER, WILLIAM, VINCENZ, ILEANA, *The indeterminacy of semantic interference*, RRL, 17, nr. 2, 1972, 99-120.
176. OROS, MARIUS I., *Toponimia sincronică și diacronică* [cu un rezumat în rusă], LucrȘt Oradea, 1971, 41-46.
177. PANĂ-DINDELEGAN, GABRIELA, *Reflecții pe marginea „teoriei cazurilor” a lui Charles J. Fillmore*, SCL, 23, nr. 1, 1972, 49-57.
178. PĂUNESCU, CONSTANTIN, *Logos și intelect*, EL, 35-39.
179. PÉNTEK, JANOS, [La rubrica : Nyelv és élet] *Szócséplő gépek*, Előre, 26, nr. 7677, 14 iul. 1972, 2.
180. PÉNTEK, JANOS, SZABÓ, ZOLTAN, TEISZLER, PÁL, *A nyelv világa (Nyelvről, nyelvtudományról mindenkinek* [Despre limba și literatura pentru toți], Kolozsvár, Dacia Könyvkiadó, 1972, 208 p. Vezi și nr. 256, 274.
181. PETRE, LUIZA, *Stilistica și conceptul expresivității* [cu un rezumat în franceză], StCom, 1972, 145-150.
182. PHILIPIDE, AL., *Vitalitatea limbii și artificul lingvistic*, LL, 1, 1972, 66-67.
183. POGHIRC, CICERONE, *Locul educației între apriorismul limbajului și noutatea cunoașterii*, EL, 55-61.

184. POPA, CORNEL, *Teoria definiției*, București, Editura științifică, 1972, 202[–204] p. [cu un rezumat în engleză].
185. POPA, MARIN, *Sisteme onomastice*, Amfiteatru, 7, nr. 8, 1972, 8, 9.
186. ROMAN, ELIZA, *Limbajele documentare și educația*, EL, 71–76.
187. RYCK, LILIANE DE, *S-ar putea închipui comunicarea fără limbaj?* [interviu cu ... luat de Catinca Muscan], Magazin, 16, nr. 792, 1972, 5.
188. SEBEEK, THOMAS A., „Semiotics” și termenii înrudiți [traducere de Sanda Golopenția-Eretescu], SCL, 23, nr. 3, 1972, 225–234.
189. SLAMA-CAZACU, TATIANA, *Comunicare pentru educație și educație pentru comunicare*, EL, 19–29.
190. SLAMA-CAZACU, TATIANA, *Contrastive Study „in abstracto”, or Function of the Meeting of Linguistic Systems in the Learner?* (*Contrastive Studies in the light of Psycholinguistics*), RECAP, 57–70.
191. SLAMA-CAZACU, TATIANA, IONESCU-RUXĂNDIOIU, LILIANA, *Sociolingvistica și lingvistica aplicată* [masă rotundă sub redacția ...; participă Vasile Caramelea, Boris Cazacu, Chiosa Clara Georgeta, Mihai Isbășescu, Aurora Perju-Liiceanu, Victor Sihleanu, Tatiana-Slama Cazacu, Emil Vrabie], LL, 4, 1972, 607–636.
192. SLAMA-CAZACU, TATIANA, *Sur les rapports entre unités psychologiques et unités linguistiques au niveau phonétique*, Cahiers, 9, fasc. 1, 1972, 7–13.
193. SORESCU, VIRGINIA, *Patologia mecanismelor fonarticulare și adaptarea socială*, EL, 197–201.
194. SPERANȚIA, EUGENIU, *Inițiere în poetică*. Ediția a doua [București], Albatros, [1972], 173[–175] p.  
Vezi și nr. 287.
195. STAN, I. T., *Cu privire la funcția și corelatele accentului*, LucrSt Oradea, 1971, 55–58.
196. STANCOVICI, VIRGIL, *Logica limbajelor*, București, Editura științifică, 1972, 154[–155] p.  
Vezi și nr. 244.
197. STATI, SORIN, *Omul — prizonier al limbajului?*, EL, 89–95.
198. STATI, SORIN, [La rubrica: Gramatica nova] *O urare*, Contemporanul, nr. 2, 1972, 8; *Începutul unui dialog*, nr. 6, 1972, 8; *Dialogul continuă*, nr. 8, 1972, 8; *Sărmanul vizitii*, nr. 8, 1972, 8; *Dialog semantic*, nr. 11, 1972, 8; *Neologia și spaimele ei*, nr. 15, 1972, 8; *Comentarii florentine*, nr. 19, 1972, 8; *Succesele lui „2” în lingvistică*, nr. 21, 1972, 8; *Suprafață și adncime*, nr. 25, 1972, 8; *La răscrucea explicației*, nr. 29, 1972, 8; *Într-un fel și imprecizia e utilă*, nr. 35, 1972, 8; *Explozia lexică*, nr. 37, 1972, 8; *Călătorind în trenul lingviștilor*, nr. 41, 1972, 8; *Cu pîciorul în prag*, nr. 49, 1972, 9; *Lingviștii față cu tentația abisului*, nr. 50, 1972, 8.
199. SURDU, ALEXANDRU, *Despre înțelesul și semnificația cuvintelor*, PL, 4, 129–176.
200. SZÁBÓ, ATTILA T., *A szó és az ember*. Válogatott tanulmányok, cikkeek. 2. [kötet], Bukarest, „Kriterion”, 1971, 575 p.  
Vezi și nr. 240, 277.
201. SZÁBÓ, ZOLTÁN, *New studies in text-theory*, RRL, 17, nr. 4, 1972, 367–373.
202. SZÁBÓ, ZOLTÁN, [La rubrica: Nyelv és élet] *Stilustipológia*, Előre, 26, nr. 7696, 4 aug. 1972, 2.
203. SZÁBÓ, ZOLTÁN, *Újabb szövegelméletek tanulságai*, Utunk, 27, nr. 37, 1972, 2.
204. TAUBERG, EDITH, VAIMBERG, S., *Analiza contrastivă în lingvistică*, Forum, 14, nr. 4, 1972, 38–40.
205. TEISZLER, PÁL, [La rubrica: Nyelv és élet] *Milyen a természete?* Előre, 26, nr. 7592, 5 apr. 1972, 2; *Orók cserebere*, nr. 7640, 1 iun. 1972, 2.
206. THEBAN, LAURENȚIU, *On the Theoretical Basis of Contrastive Syntax*, RECAP, 81–90.
207. TODOR-PRUNDAR, KONSTANTIN, *Perenosnoe upotreblenije terminov* [cu rezumate în română și engleză], StUBB, 17, fasc. 2, 1972, 139–144.
208. TOȘA, ALEXANDRU, [La rubrica: Filozofia limbii] *Cornucopia*, Vatra, 2, nr. 3, 1972, 18; *Gramatica*, nr. 6, 1972, 18; *Terminologia gramaticală*, nr. 7, 1972, 11; *Transparența semnificantului*, nr. 8, 1972, 19; *Imutabilitatea semnificantului*, nr. 9, 1972, 20; *Synecategorimata*, nr. 10, 1972, 20; *Organonul vorbirii*, nr. 11, 1972, 18; *Exoteric și dramatic*, Vatra, 1, nr. 12, 1972, 20.
209. TUAJLON, G., *Frontière linguistique et cohésion de l'aire dialectale*, SCL, 23, nr. 4, 1972, 365–396.
210. VAIMBERG, S., *Considerații asupra tipologiei calcului lingvistic (Cu aplicații la scrieri și documente slavo-române)* [cu un rezumat în rusă], AUBLS, 20, 1971, 91–100.
211. VASILIU, EMANUEL, „Sensul sensului” și unele nonsensuri legate de „semantica paradigmatică” [cu rezumate în română și engleză], SCL, 23, nr. 1, 1972, 3–10.
212. VIERU, SORIN, *Începuturi de semantică logică la comentatorii antici ai „categoriilor”*, PL, 4, 109–127.

213. VINCENZ, ILEANA, *Contrastive Analysis and the Transformational Approach*, RECAP, 91—97.
214. VRACIU, ARITON, *Studii de lingvistică generală*, [Iași], Junimea, 1972, 191 p. Vezi și nr. 294.
215. VRIENDT, S. DE, *À propos de l'analyse quantitative d'un texte littéraire*, Cahiers, 9, fasc. 2, 1972, 201—210.
216. WALD, HENRI, *Adaptare și transformare*, Flacăra, 21, nr. 13, 1972, 13.
217. WALD, HENRI, *Analiza și sinteza*, Flacăra, 21, nr. 19, 1972, 21.
218. WALD, HENRI, *De la indiciu la semn*, Flacăra, 21, nr. 17, 1972, 21.
219. WALD, HENRI, *Limba și cultură*, VR, 24, nr. 4, 1972, 118—127.
220. WALD, HENRI, *Limba și mentalitate*, Contemporanul, nr. 21, 1972, 8.
221. WALD, HENRI, *Semn și valoare*, Flacăra, 21, nr. 7, 1972, 15.
222. WALD, HENRI, *Stilul* (I), Flacăra, 21, nr. 9, 1972, 18; (II), nr. 11, 1972, 9.
223. WOLF, JOHANN, *Das mit der „Konservensprache“ stimmt nicht*. Gespräch mit Dr. ... über seine Arbeit an dem Buch „Sprachgebrauch—Sprachverständnis“ [interview de Emmerich Reichrath], NW, 24, nr. 7081, 12 febr. 1972, 3.
224. WOLF, JOHANN, *Sprachbrauch — kein Freibrief für Verstöße. Sprachnormen entwickeln sich aus dem Sprachbrauch. Einiges über die besonder Situation der Sprachinseln*, NW, 24, nr. 7171, 27 mai 1972, 3, 4.
225. ZAMFIRESCU, I. D., *„Instituția” socială a limbii*, Cronica, 7, nr. 4, 1972, 10.
226. ZAMFIRESCU, ION, *Două aspecte ale incomunicabilității*, EL, 133—137.
227. \* \* \* *Cum să ne facem înțeleși?* VN, 28, nr. 9, 1972, 6—7.
228. \* \* \* *Educație și limbaj*. Universitatea din București. Laboratorul de semiotică. Coordonator: Sorin Stati, București, Editura didactică și pedagogică, 1972, 244 p. [34 de articole, dintre care 25 de lingvistică]. Vezi și nr. 266.
229. \* \* \* *Esperanto — de ce?*, VN, 28, nr. 50, 1972, 10.
230. \* \* \* *Introducere în lingvistică*. Elaborată de un colectiv condus de acad. prof. Al. Graur. Ediția a III-a revizuită și adăugită, București, Editura științifică, 1972, 382[—384] p.
231. \* \* \* *O limbă unică din Siberia în Țara Basilor*, VN, 28, nr. 6, 1972, 10.
232. \* \* \* *Poetică și stilistică*. Orientări moderne. Prolegomene și antologie de Mihail Nasta și Sorin Alexandrescu, București, Editura Univers, 1972, 701[—702] p.
233. \* \* \* *Probleme actuale ale cercetării lingvistice*. Masă rotundă. *Raportul dintre cercetarea fundamentală și cea aplicată în lingvistică* (Sub redacția T. Slama-Cazacu) [Organizată de Grupul român de lingvistică aplicată și Laboratorul de psiholingvistică al Universității București, martie, 1972], LL, 2, 1972, 43—65.
234. \* \* \* *The Romanian-English Contrastive Analysis Project*. Reports and Studies [Volum coordonat și editat de Tatiana Slama-Cazacu, Sanda Golopenția-Eretescu și Dumitru Chițoran], Bucharest, University Press, 1971, 170 p. [litografiat]. Vezi și nr. 249.



Vezi și nr. 35, 36, 37, 48, 49, 61, 73, 75, 501, 788.

#### Recenzii

235. ALEMAN, V., Otradinskij, V. V., *Variant slovarnogo kontrolja pri formalizovann-m indeksirovanii dokumentov i zaprosov* (O variantă de control lexical pentru indexarea formalizată a documentelor și cererilor de informare). În: Naučno-tehničeskaja informacija, serija II, No. 1, 1972, str. 9—12, SCD, 14, nr. 4, 1972, 392—394.
236. ANGHELESCU, NADIA, Sorin Stati, *Interferențe lingvistice*, București, Editura științifică, 1971, 287 p., SCL, 23, nr. 3, 1972, 313—315. Vezi BRL, 14, 1971, nr. 180.
237. AVRAM, ANDREI, Moskovskij gosudarstvennij pedagogičeskij institut inostrannyh jazykov imeni Morisa Toreza. *Učenyje zapiski*. Tom. 60. *Issledovanija jazyka i reči*, Moscova, 1971, 510 (—511) p., SCL, 23, nr. 4, 1972, 436—439.
238. AVRAM, ANDREI, Olga Akhmanova, *Phonology, Morphology, Morphology*, The Hague, Paris, Mouton, 1971, 135 p. (Janua Linguarum. Series minor, 101), SCL, 23, nr. 5, 1972, 543—545.
239. AVRAM, ANDREI, Pierre R. Léon, Georges Faure, André Rigault, *Prosodic Feature Analysis. Analyse des faits prosodiques*, Montréal, Paris, Bruxelles, Librairie Didier, [1970], X+219 p., SCL, 23, nr. 3, 1972, 320—324.

240. BEKE, GYÖRGY, *A szó és az ember* [pe marginea cărții cu același titlu a lui Szabó T. Attila, București, 1971], *Művelődés*, **25**, nr. 8, 1972, 55–56.  
Vezi nr. 200.
241. BIDU-VRÂNCEANU, ANGELA, Georges Mounin, *Clefs pour la sémantique*, Editions Seghers, Paris, 1972, 266 p., RRL, **17**, nr. 4, 1972, 381–383.
242. BORCILĂ-MIRCEA, *Tratat de lingvistică generală* [Sub redacția : acad. Al. Graur, S. Stati, Lucia Wald], *Tribuna*, **16**, nr. 7, 1972, 4.  
Vezi BRL, **14**, 1971, nr. 210.
243. BORCILĂ, M., SCHVEIGER, P., *Tratat de lingvistică generală*. Sub redacția acad. Al. Graur, S. Stati, Lucia Wald, Editura Academiei Republicii Socialiste România, București, 1971, 760 p., CL, **17**, nr. 2, 1972, 339–346.  
Vezi BRL, **14**, 1971, nr. 210.
244. BUCURESCU, MIRCEA, Virgil Stancovici : „*Logica limbajelor*”, *Săptămîna*, nr. 70, 1972, 5.  
Vezi nr. 196.
245. BUIUM, SARA, R. A. Budagov, *Literaturnye jazyki i jazykove stili*, Izd-stvo „Vysšaja škola”, Moskva, 1967, 376 str., RRL, **17**, nr. 2, 1972, 178–181.
246. CANTEMIR, NATALIA, *Poetica structurală sovietică* [I. M. Lotman, *Struktura hudojstvennoa teksta*, Ed. Iskustvo, Moskva, 1970], *Cronica*, **7**, nr. 44, 1972, 12.
247. CĂLINESCU, AL., *Poezie și semiotică* [*Essais de sémiotique poétique*, sub redacția lui A. J. Greimas, Paris, 1972, Larousse], *Cronica*, **7**, nr. 26, 1972, 12.
248. CONSTANTINESCU, ILINCA, *Norsk Tidsskrift for Sprogvidenskap* 1971, Bind XXIV (338 p.), XXV (129 p.), Universitetsforlaget, Oslo, SCL, **23**, nr. 5, 1972, 568–570.
249. CONSTANTINESCU, ILINCA, *The Romanian-English Contrastive Analysis Project. Reports and Studies*, Bucharest, University Press, 1971, 170 p. (Volum litografiat, îngrijit de Tatiana Slama-Cazacu, Sanda Golopenția-Eretescu și Dumitru Chițoran), SCL, **23**, nr. 4, 1972, 431–433.  
Vezi nr. 234.
250. COSTĂCHESCU, ADRIANA, Pierre Guiraud, *La sémiologie*, Presses Universitaires de France, „Que sais-je”, 1971, 122 pages, RRL, **17**, nr. 6, 1972, 593–595.
251. COVACI, V., *Langages*, nr. 23, 1971, Paris, Didier/Larousse, SCL, **23**, nr. 4, 1972, 463.
252. DUMITRESCU, DOMNIȚA, „*Prohemio — revista cuatrimestrial de lingvistică y critica literaria*”, I, 1 (abril), 2 (septiembre) 1970, 320 p., RITL, **21**, nr. 4, 1972, 737–740.
253. E. V. Ștefan Munteanu, *Stil și expresivitate poetică* (Editura științifică), 1972, 280 p., *Forum*, **14**, nr. 6, 1972, 65–66.  
Vezi nr. 172.
254. FEURSTEIN, VALENTIN, Ștefan Munteanu, *Stil și expresivitate poetică* [București, 1972], *ScTin*, **28**, nr. 7220, 3 aug. 1972, 3.  
Vezi nr. 172.
255. FORĂSCU, NARGISA, Georges Mounin, *Clefs pour la sémantique*, Paris, Editions Seghers, 1972, 226 p., SCL, **23**, nr. 4, 1972, 441–443.
256. Cs. GYÍMESI, EVA, *A nyelv világa*. [Nyelvről, nyelvtudományról mindenkeinek de Péntek János, Szabó Zoltán și Teiszler Pál, Kolozsvár, 1972], *Utunk*, **27**, nr. 28, 1972, 2.  
Vezi nr. 180.
257. HANU, LUCIAN, Mihai Grădinaru, *Prolegomene la o poetică marxistă*, Editura Junimea, ScTin, **28**, nr. 7220, 3 aug. 1972, 2.  
Vezi și nr. 150.
258. I. C., *Tratat de lingvistică generală* [sub redacția : Acad. Al. Graur, Sorin Stati și Lucia Wald], București, Editura Academiei Republicii Socialiste România, 1971, LR, **21**, nr. 4, 1972, 319–320.  
Vezi BRL, **14**, 1971, nr. 210.
259. IGNAT, NISTOR, *Tratat de lingvistică generală* [sub redacția : acad. Al. Graur, Sorin Stati și Lucia Wald, 1971], Tomis, **7**, nr. 3, 1972, 16.  
Vezi BRL, **14**, 1971, nr. 210.
260. ILIESCU, MARIA, A. A. Leontiev, *Sprache—Sprechen—Sprachtätigkeit*. Übersetzt und herausgegeben von C. Heeschen und W. Stölting, Verlag W. Kohlhammer, Stuttgart, Berlin—Köln—Mainz, 1971, 163 p., SCL, **23**, nr. 4, 1972, 445–446.
261. ILIESCU, MARIA, Alain Rey, *La lexicologie. Lectures*, Paris, Klincksieck, 1970, 323 p., SCL, **23**, nr. 4, 1972, 446.
262. ILIESCU, MARIA, *Cahiers de lexicologie*, Paris, XVIII, **1**, 1971, SCL, **23**, nr. 4, 1972, 463–464.
263. KELEMEN, BÉLA, Sorin Stati, *Interferențe lingvistice*. Din istoria relațiilor lingvistice cu alte științe, Editura științifică, București, 1971, 287 l, Ny IK, **16**, nr. 1, 1972, 157–159.

- Vezi BRL, 14, 1971, nr. 180.
264. KELEMEN, BÉLA, *Tratat de lingvistică generală*, Editura Academiei Republicii Socialiste România, București, 1971, 558 l., NyIK, 16, nr. 2, 1972, 355—356.  
Vezi BRL, 14, 1971, nr. 210.
265. LUCUȚA, YVONNE, Mario Wandruszka, *Interlinguistik. Umriss einer neuen Sprachwissenschaft*, München, Piper-Verlag, 1971, 184 p., SCL, 23, nr. 4, 1972, 443—445.
266. LUNGU, MICĂELA, *Marginalii la o temă: Educație și limbaj* [pe marginea volumului cu același titlu], Orizont, 23, nr. 29, 1972, 9.  
Vezi nr. 228.
267. MACREA, D., [La rubrica : Cronica limbii] *Interferențe lingvistice* [de Sorin Stati, 1971], RLit, 5, nr. 10, 1972, 11.  
Vezi BRL, 14, 1971, nr. 180.
268. MACREA, D., [La rubrica : Cronica limbii] *Lingvistică generală* [pe marginea *Tratatului de lingvistică generală*, redactori responsabili : acad. Al. Graur, Sorin Stati și Lucia Wald, 1971], RLit, 5, nr. 6, 1972, 12.  
Vezi BRL, 14, 1971, nr. 210.
269. MACREA, D., [La rubrica : Cronica limbii] „*Stil și expresivitate poetică*” [de Ștefan Munteanu], RLit, 5, nr. 32, 1972, 11.  
Vezi nr. 172.
270. MAREȘ, LUCREȚIA, *Langages*, nr. 18, iunie 1970 (= *L'ethnolinguistique*), SCL, 23, nr. 1, 1972, 89—91.
271. MAREȘ, LUCREȚIA, O. Uribe-Villegas, *Sociolingvistica concreta (algunas facetas)*, México, 1970, 118 p., SCL, 23, nr. 5, 1972, 557.
272. MAREȘ, LUCREȚIA, *Principy i metody lexikology kak sociolingvističkoj discipliny*, Moscova, 1971, 171 p., SCL, 23, nr. 3, 1972, 329—330.
273. M. B., Al. Graur, S. Stati, Lucia Wald (sub redacția), *Tratat de lingvistică generală* (Editura Academiei, 1971, 588 p.), Forum, 14, nr. 4, 1972, 80—81.  
Vezi BRL, 14, 1971, nr. 210.
274. MEZEI, JÓZSEF, *A nyelv világa* [de Péntek János, Szabó Zoltán, Teiszler Pál, Cluj, 1972], Előre, 26, nr. 7709, 19 aug. 1972, 2.  
Vezi nr. 180.
275. MIHĂILĂ, G., *Noi cercetări de lexicologie și semasiologie generală și romanică ale profesorului R. A. Budagov* [pe marginea culegerii *Jazyk, istorija i sovremennost'*, Moscova, 1971], SCL, 23, nr. 4, 1972, 407—410.
276. MUNTEANU, DAN, *La linguistique — Revue internationale de linguistique générale*, Fasciculele 1, 2/1971, Presses Universitaires de France, Paris, SCL, 23, nr. 5, 1972, 567—568.
277. NAGY, JENŐ, Szabó T. Attila, *A szó és az ember. Válogatott tanulmányok, cikkek II.* Kriterion könyvkiadó. Bukarest, 1971, 573 l. 11 téképvezlat, NyIK, 16, nr. 1, 1972, 149—154.  
Vezi nr. 200.
278. NEAGU, VALERIA, *Linguistics*, an international review, nr. 65—76, 1971, The Hague, Mouton, SCL, 23, nr. 4, 1972, 459—461.
279. NEGREANU, C., Ștefan Munteanu: „*Stil și expresivitate poetică*”, Orizont, Serie nouă, 23, nr. 5, 1972, 9.  
Vezi nr. 172.
280. PÉNTÉK, JÁNCS, Károly Sándor, *Általános és magyar jelentésstan* (Semantica generală și semantica maghiară), Akadémiai Kiadó, Budapest, 1970, 414 p., StUBB, 17, fasc. 1, 1972, 145—147.
281. PETERS, ANCA, Georges Mounin: *Introduction à la sémiologie*, Editions de Minuit, Paris, 1970, 248 pages, RRL, 17, nr. 5, 1972, 507—508.
282. PLOAE, MARIANA, Celso Cunha, *Gramática moderna*. Belo Horizonte, Editora Bernardo Álvares, 1970, 362 p., SCL, 23, nr. 1, 1972, 98—99.
283. ROSETTI, A., *Sur la nature de la syllabe* [pe marginea articolului lui W. Awedyk din „Bulletin phonographique”, Pznan, XII, 1971, p. 49—56], RRL, 17, nr. 3, 1972, 271.
284. SALA, MARIUS, Bertil Malmberg, *Phonétique générale et phonétique romane. Études en allemand, anglais, espagnol et français*, The Hague—Paris, Mouton, 1971, 478 p. [= *Janua Linguarum Series Maior*, 42], SCL, 23, nr. 5, 1972, 540—543.
285. STAN, I. T., A. A. Reformatskij, *Iz istorii očeštvennoj fonologij*, Isdatel'stvo „Nauka”, Moskova, 1970, 527, p., CL, 17, nr. 1, 1972, 211—213.
286. STATI, SORIN, *Lingvistica, sociologia și sociolingvistica* (Buffalo, N.Y., iulie—august 1971) [Linguistic Society of America], VS, 1, 1972, 250—251.

287. ȘERBAN, OLIMPIA, Eugen Speranția: *Inițiere în poetică* (Editura Albatros, 1972), Orizont, Serie nouă, 23, nr. 21, 1972, 2.  
Vezi nr. 194.
288. TUȚESCU, MARIANA, Jean et Claude Dubois, *Introduction à la lexicographie: le dictionnaire*, „Langue et language”, Larousse, 1971, 211 pages, RRL, 17, nr. 4, 1972, 377–381.
289. VIOREL, E., Mario Wandruszka, *Interlinguistik: Umriss einer neuen Sprachwissenschaft*, R. Piper, München, 1970, 140 p., StUBB, 17, fasc. 2, 1972, 148–150.
290. VIOREL, ELENA, *Probleme der strukturellen Grammatik und Semantik*. In Auftrag des Leipziger Linguistenkreises herausgegeben von Rudols Rusička. Karl Marx-Universität, Leipzig, 1968, 292 p., StUBB, 17, fasc. 1, 1972, 143–145.
291. VRACIU, ARITON, A. Jacikevičius, *Daugiakalbystės psichologija (Apybraiža)* [Psihologia multilingvismului. Schiță], Vilnius, 1970, 279 p., SCL, 23, nr. 5, 1972, 539–540.
292. VRACIU, A., *Tratat de lingvistică generală*, București, Editura Academiei Republicii Socialiste România, 1971, 558 p. Redactori responsabili: acad. Al. Graur, S. Stati, Lucia Wald, SCL, 23, nr. 4, 1972, 421–428.  
Vezi BRL, 14, 1971, nr. 210.
293. VRACIU, A., VRACIU, T., I. I. Meščaninov: *Ergativnaja konstrukcija predloženiya v jazykax različnyx tipov*, Editura „Nauka”, Leningrad, 1967, 248 pagini, AUI, 18, 1972, 147–149.
294. ZUGUN, PETRU, Ariton Vraciu, *Studii de lingvistică generală* [1972, Ed. Junimea, Iași], Cronica, 7, nr. 44, 1972, 6.  
Vezi nr. 214.
295. ZUGUN, PETRU, Ștefan Munteanu, *Stil și expresivitate poetică*, Cronica, 7, nr. 26, 1972, 4.  
Vezi nr. 172.
296. \* \* \* *Essais de sémantique poétique*, Librairie Larousse, 1972, RLit, 5, nr. 6, 1972, 10



Vezi și nr. 29, 30, 31, 81, 506.

## 2. LINGVISTICĂ MATEMATICĂ ȘI APLICATĂ

297. BĂLĂCEANU, CONSTANTIN, *Unele aspecte neurocibernetice ale raporturilor dintre limbaj și învățare*, EL, 191–196.
298. CĂRĂUȘU, ALEXANDRU, *On ordered rewriting systems*, Cahiers, 9, fasc. 2, 1972, 277–284.
299. COHEN, A. M., *Two algebraic proofs for regular languages*, RRMPA, 17, nr. 2, 1972, 183–185.
300. CRĂCIUN, CONSTANTIN V., *Allowed Sequences of Sets of Words and Contextual Operators*, Cahiers, 9, fasc. 1, 1972, 93–98.
301. DEMENY, DEZSŐ, *Fordítógep, nyelvészet, kommunikáció* [Mașină de tradus, lingvistică, comunicare, Korunk, 31, nr. 1, 1972, 98–104.
302. DINCĂ, ALEXANDRU, *La structure des classes de distribution dans les langages avec un nombre fini d'états*, Cahiers, 9, fasc. 2, 1972, 285–289.
303. FARCAȘ, DAN D., *Ce limbaje cunosc calculatoarele electronice*, București, Editura didactică și pedagogică, 1971, 142[–144] p.
304. HOLBAN, MARIA MAGDALENA, *Operatori contextuali și mulțimea vidă în lingvistica algebrică* [cu un rezumat în germană], ScMatem, 21, nr. 5, 1972, 777–790.
305. IONESCU, LILIANA, *Citeva puncte de vedere asupra aplicării gramaticii generative în cercetarea lingvistică*, SCL, 23, nr. 6, 1972, 627–635.
306. LUDSKANOV, ALEXANDR, *Omul și mașina ca traducători* [convorbire cu ... înregistrată de Catinca Muscan], Magazin, 16, nr. 776, 1972, 5.
307. MARCUS, SOLOMON, *Codul genetic în atenția lingvisticii matematice* [interviu cu...], IB, 19, nr. 5771, 16 mart. 1972, 2.
308. MARCUS, SOLOMON, *Tendențe și perspective ale școlii românești de lingvistică matematică* [convorbire cu... consemnată de L. Haralamb], TribȘc, 2, nr. 76, 1972, 13.
309. MIRZA, CLEMENT, *Lingvistica aplicată și școala din Edinburg*, SCL, 23, nr. 5, 1972, 577–592.
310. MOISIL, GRIGORE, *Introducere matematică în teoria clasificării*. Universitatea din București. Laboratorul de semiotică. Caietul I. Mulțimi și predicate, [Centrul de multiplicare al Universității din București], 1972, 55 p. [rotaprint].
311. NEAMȚU, OCTAVIAN, *Gîndirea și mașina*, Albina, 76, nr. 41, 1972, 2.
312. NICOLAU, EDMOND, *Cibernetica și lingvistica*, EL, 41–46.



- NICULESCU, STELIAN, *Inițiere în FORTRAN*. Prefață de acad. Gr. C. Moisil, București, Editura tehnică, 1972, 280 p.
- ORMAN, GABRIEL, *Associated Functions to the Derivations According to a Context-free Grammar*, Cahiers, 9, fasc. 1, 1972, 111–130.
- ORMAN, GABRIEL, *Teoria limbajelor* [I]. *Familii de limbaje formale*, Astra, 7, nr. 7, 1972, 13; (II). *Limbaje dependente și limbaje independente de context*, nr. 8, 1972, 13.
- POPESCU, EMIL, *Sur la domination au sens de Trybuletz dans la linguistique algébrique*, Cahiers, 9, fasc. 1, 1972, 131–152.
- SCHVEIGER, PAUL, *The Functioning of the Human Brain and of the Computer as language Generating Devices*, RRL, 17, nr. 6, 1972, 571–583.
- TEODORESCU-BRÎNZEU, PIA, *Filologia și calculatorul electronic*, Orizont, 23, nr. 27, 1972, 10.
- URECHIA, ALEX., MIHĂILESCU-URECHIA, VENERA, *Considérations mathématiques à partir de la représentation graphique de certaines familles de langues*, Bul. SRLR, 8, 1971–1972, 37–60.
- VAIDA, DRAGOȘ, *Programe pentru testarea unui compilator Algol 60* [cu un rezumat în engleză], SCMatem, 24, nr. 2, 1972, 291–313.
- VASILIU, EMANUEL, *Matematizarea limbajului și predarea disciplinei lingvistice*, EL, 215–220.



Vezi și nr. 52, 71, 660.

### Recenzii

- CRĂCIUN, CONSTANTIN V., Solomon Marcus, *Algebraic models in linguistics*, Praga, Nakladatelství Československé Akademie Věd, 1969, 284 p., SCL, 23, nr. 6, 1972, 687–688.
- DUGNEANU, PAUL, Solomon Marcus, *Poetica matematică*, ScTin, 28, nr. 7220, 3 aug. 1972, 2.  
Vezi BRL, 13, 1970/1971, nr. 560.
- GEORGESCU, G., F. Bartholomes, G. Hotz, *Homomorphismen und Reduktionen linearer Sprachen* (Lecture Notes in Operations Research und Mathematical System), Springer-Verlag, Berlin–Heidelberg–New York, 1970, XXI+143 p., RRMPA, 17, nr. 2, 1972, 314–315.
- PAȘALIU, IULIAN, *Pragmatics of Natural Languages*, Edited by Yehoshua Bar-Hillel, 1971, RRL, 17, nr. 5, 1972, 500–505.
- SCHWARTZ, LIANA, *Grammars for number names* (ed. H. Brandt Corstius), Foundations of language (supplementary series), Volume 7, D. Riedel Publishing Company/Dordrecht Holland, 1968, Cahiers, 9, fasc. 1, 1972, 153–154.
- SECHE, LUIZA, Solomon Marcus, *Poetica matematică*, București, Editura Academiei Republicii Socialiste România, 1970, 400, p., LL, 28, nr. 4, 1972, 757–764.  
Vezi BRL, 13, 1970/1971, nr. 560.
- SPORICI, VASILE, Solomon Marcus, „*Poetica matematică*”, Ateneu, 11, nr. 11, 1972, 15.  
Vezi BRL, 13, 1970/1971, nr. 560.
- STEINKE, KLAUS, J. Bechert, D. Clément, W. Thümmel, K. H. Wagner, *Einführung in die generative Transformationsgrammatik* (Introducere în gramatica generativă transformațională), München (Hueber) 1970, p. 238; E. Coseriu: *Einführung in die transformationelle Grammatik* (Introducere în gramatica transformațională), Tübingen, 1970. Vorlesung gehalten im Sommersemester 1968 an der Universität Tübingen. Autorisierte Nachschrift besorgt von: G. Narr und R. Windisch, p. 76, AUI, 18, 1972, 153–154.
- VRACIU, ARITON, Andrzej Blikle, *Automaty i gramatyki*. Wstęp do lingwistyki matematycznej, Varşovia, 1971, 230 p., SCL, 23, nr. 4, 1972, 446–447.

## IV. LIMBA ROMÂNĂ

## 1. GENERALITĂȚI

331. ANGHEL, PETRE, *Limba română pe meridianele lumii universitare*, Forum, 14, nr. 12, 1972, 68–70.
332. ARGHEZI, TUDOR, *Salut limbii române*, Manuscriptum, 3, nr. 2, 1972, 70.
333. BOCHMANN, KLAUS, *Studiul limbii române la Universitatea din Leipzig*, LL, 3, 1972, 451–456.
334. DELEANU, ION, *Lectoratele românești — factor de iradiere culturală completă*, Forum, 14, nr. 12, 1972, 66–68.
335. DINU, MIHAI, *Contributions à l'étude de certaines interactions informationnelles dans le roumain écrit. L'influence à distance des lettres*, Cahiers, 9, fasc. 2, 1972, 211–240.
336. FELIX, JIŘI, *Studiul limbii și literaturii române în Cehoslovacia*, LL, 4, 1972, 723–725.
337. GRAUR, AL., [La rubrica : Cronica limbii] „La mulți ani”, RLit, 5, nr. 1, 1972, 11.
338. ISTRATE, G., *Un prieten al culturii noastre la Berlin* [Werner Bahner], Cronica, 7, nr. 42, 1972, 13.
339. MACARIE, AUGUSTIN, MACARIE, DORINA, *Îndreptar. Limba și literatura română*. Pentru concursul de admitere în licee și școli profesionale, București, Editura didactică și pedagogică, 1972, 344 p. Vezi și nr. 360.
340. MACREA, D., [La rubrica : Cronica limbii] *O aniversare* [100 de ani de la înființarea societății „România jună”], RLit, 5, nr. 2, 1972, 7.
341. MANEA, ION, *Limba română la Universitatea din Chicago*, Contemporanul, nr. 49, 1972, 10.
342. MARCUS, SOLOMON, *Omagiul limbii române. De vorbă cu prof. ...* [interviu de Gabriela Melinescu], Luceafărul, 15, nr. 16, 1972, 1, 6.
343. NIȚESCU, LIONEL, *Nu știm totul despre limba română...*, Flacăra, 21, nr. 15, 1972, 16–17.
344. ROSETTI, AL., *Elogiu limbii române. Interviu cu acad. ...* [consemnat de Sinziana Pop], Luceafărul, 15, nr. 14, 1972, 7.
345. ROSETTI, AL., *O limbă — o națiune* [interviu cu ... luat de Adina Berciu], MI, 6, nr. 10, 1972, 8–9.
346. ROSETTI, ALEXANDRU and CARTIANU, ANA, *Scope and Aim of the Romanian-English Project* [Contrastive Analysis], RECAP, 9–11.
347. ȘANDRU, TUDORA, *O lucrare spaniolă din secolul al XIX-lea despre limba română* [cu un rezumat în spaniolă], Philologica, 27–40.
348. WIDLAK, STANISLAW, *Semicentenarul lectoratului de limbă română la Universitatea Jagiellonă din Cracovia*, Tribuna, 16, nr. 23, 1972, 12.
349. \* \* \* *Buletinul Institutului de Filologie română „Al. Philippide”*. Director: Iorgu Iordan, Iași, 1934–1945. Indice de materii și de nume [de Dorina Mercheș]. Cuvânt înainte de prof. dr. G. Ivănescu. Biblioteca Centrală Universitară „M. Eminescu”, Iași, 1972, 46 p. [fotozetaprint]. Vezi și nr. 359.
350. \* \* \* *Limba și literatura română văzute de filologi străini* [Jacques Ross, Mariagloria Cornejo Cousin], LL, 1, 1972, 121–125.
351. \* \* \* *Sinteze de limba română. Radiotelescoală*. Ministerul Educației și Învățămîntului. Centrul de informare și documentare al învățămîntului. Sectorul de radioteleviziune educativă. Coordonații: conf. univ. dr. Theodor Hristea, conf. univ. dr. Grigore Brâncuș, București, Editura didactică și pedagogică, 1972, 200 p.



Vezi și nr. 7, 68, 77, 88, 95, 98, 99, 234, 1363, 1364, 1372, 1373.

## R e c e n z i i

352. BULGĂR, GH., Ion Budai-Deleanu, *Scrieri lingvistice*. Text stabilit și glosar de Mirela Teodorescu. Introducere și note de Ion Gheție, București, Editura științifică, 1970, LR, 21, nr. 2, 1972, 168–169. Vezi BRL, 13, 1970/1971, nr. 629.

353. DIMITRESCU, FLORICA, *Pe marginea unei valoroase lucrări despre tipologia snoavelor românești* [Sabina Cornelia Stroescu, *La typologie bibliographique des facettes roumaines*, 2 vol., 1969, Ed. Academiei], LL, 1, 1972, 185—187.
354. CARAEULEA, ELENA, *Analele Societății de limba română*, 1, Zrejanin, 1970, 210 p., SCL, 23, nr. 3, 1972, 340.
355. GRAUR, AL., [La rubrica: Cronica limbii] *O publicație din Iugoslavia* [Analele Societății de limba română din RSA Voivodina], RLit, 5, nr. 5, 1972, 11.
356. ILIESCU, MARIA, *Kurier der Rumärischstudeneten II SS 1971*, Ruhr Universität Bochum, 82 p. [litografiat], SCL, 23, nr. 5, 1972, 570.
357. IONESCU, ION, *Culegere de exerciții lexicale, fonetice, gramaticale și stilistice* [de Mihail Andrei și Iulian Ghiță, București, 1971], RPed, 21, nr. 4, 1972, 123.  
Vezi ERL, 14, 1971, nr. 296.
358. MACREA, D., [La rubrica: Cronica limbii] *Numerale și cuvinte* [pe marginea cărții acad. Al. Graur, *Puțină ... aritmetică*, 1971], RLit, 5, nr. 38, 1972, 11.  
Vezi ERL, 14, 1971, nr. 299.
359. PĂRVULESCU, ADRIAN, *Euletirul Institutului de Filologie română „Al. Philippide”*. Director: Iorgu Iordan. Iași, 1934—1945. Indice de materii și de nume. Cuvânt înainte de prof. dr. G. Ivănescu. Iași, 1972, 46 p. (fotozetaprint). Biblioteca Centrală Universitară „M. Eminescu”, Iași, RB, 25, nr. 11, 1972, 690—691.  
Vezi nr. 349.
360. VEȚELEANU, VASILE N., *Îndreptar. Limba și literatura română* [de Augustin Macarie și Dorina Macarie, București, 1971], RPed, 20, nr. 1, 1972, 122—123.  
Vezi nr. 339.
361. WALD, HENRI, *Nume și numere* [pe marginea cărții acad. Al. Graur, *Puțină ... aritmetică*, 1971], Familia, 8, nr. 4, 1972, 9.  
Vezi ERL, 14, nr. 1971, nr. 299.
362. \* \* \* *Quelques ouvrages récents de la linguistique roumaine et romane parus en Roumanie*. 1971, Bul. SFLR, 8, 1971—1972, 117—119.  
Vezi și nr. 249, 1380.

## 2. ISTORIA LINGVISTICII ROMÂNEȘTI

363. ARAMĂ, DALIA, *Nicolae Milescu și originile limbii române*, RB, 25, nr. 5, 1972, 296—297.
364. BETTISCH, IOAN, *Studii de tipologie a limbii în secolul al XIX-lea*, SLLFolc II, 41—51.
365. BLAJOVICI, TRAIAN, *Preocupări pentru unele probleme ale limbii române la G. Călinescu* [cu un rezumat în franceză], Lucr. Șt. Oradea, 1971, 21—26.
366. CONSTANTINESCU, MARIANA, *Normă și dialect în primele gramatici românești*, SLLF, 2, 9—24.
367. DELEANU, MIHAI, *George Cătană și „coregerea” lingvistică a folclorului*, SLLFolc II, 207—220.
368. DRĂGAN, MIHAI, B. P. Hasdeu, [Iași], Editura Junimea, 1972, 307[—312] p.
369. DUMITRĂȘCEL, STELIAN, *Ecoul limbii române în cultura națională și necesitatea cultivării limbii în concepția lui A. D. Xenopol* [cu un rezumat în franceză], Xenopol, 367—379.
370. DUMITRĂȘCU, FCMPILIU, *Concepția lingvistică a lui Heliade Rădulescu*, Tribuna, 16, nr. 18, 1972, 12.
371. GEERGARIU, LEONTIN, *Vasile Văică*, CL, 17, nr. 1, 1972, 135—140.
372. GHEȚIE, ION, *Ion Heliade Rădulescu și unificarea limbii române literare*, LR, 21, nr. 2, 1972, 91—102.
373. GRAUR, AL., *Românii la Societatea de Lingvistică din Paris*, LL, 1, 1972, 116—121.
374. GRAUR, AL., [La rubrica: Cronica limbii] *Un mare înaintaș* [B. P. Hasdeu], RLit, 5, nr. 39, 1972, 13.
375. GRECU, VICTOR V., *Direcții și grupări în lingvistica transilvană din secolul trecut*, Lucr. Șt. Oradea, 1970, 9—16.
376. GRECU, VICTOR V., *Orientarea lingvistică a revistei „Albina Carpaților”* [cu un rezumat în germană], Lucr. Șt. Oradea, 1971, 9—20.
377. HORVATH, ALEXANDRU, *Dictionarium valachico-latinum (Anonymus Caransebesiensis); centrul ușii la curcășterea culorului*, SLLFolc, II, 69—75.
378. ISTRAȚE, GAVRIL, *Elicce și problemele limbii*, Cronica, 7, nr. 17, 1972, 13.
379. ISTRAȚE, G., *Moștenirea lingvistică a lui Petru Maior. 150 de ani de la moartea lui*, AUL, 18, 1972, I—XVI.
380. JICA, SILICA, *Preocupări de „culturare” a limbii române literare la „Adevărul literar și artistic” (1820—1826)* [cu un rezumat în franceză], CcmȘt, 109—125.

381. LÁSZLOFFY, ALADAR, *Ion Heliade-Rădulescu*, Előre, 26, nr. 7612, 28 apr. 1972, 2.
382. MACREA, D., [La rubrica : Cronica limbii] *E. Lovinescu și limba poeziei*, RLit, 5, nr. 4, 1972, 11.
383. MACREA, D., [La rubrica : Cronica limbii] *I. A. Candrea*, RLit, 5, nr. 47, 1972, 11.
384. MACREA, D., *I. Heliade Rădulescu și problemele limbii române — La o sută de ani de la moarte* —, LL, 2, 1972, 7—11.
385. MACREA, D., *Preocupări de limbă în opera lui E. Lovinescu*, CL, 17, nr. 1, 1972, 141—151.
386. MACREA, D., [La rubrica : Cronica limbii] „*Scrieți, băieți, scrieți!*”, [100 de ani de la moartea lui Ion Heliade Rădulescu], RLit, 5, nr. 16, 1972, 9.
387. MACREA, D., [La rubrica : Cronica limbii] *Școala românească de lingvistică*, RLit, 5, nr. 36, 1972, 11.
388. MACREA, D., [La rubrica : Cronica limbii] „*Transilvania*”, RLit, 5, nr. 28, 1972, 11.
389. MACREA, D., [La rubrica : Cronica limbii] *Un lingvist mereu actual : B. P. Hasdeu*, RLit, 5, nr. 24, 1972, 7.
390. MANU, EMIL, *Clasicul și modernul Heliade. 100 de ani de la moartea lui Ion Heliade Rădulescu*, ScTin, 28, nr. 7137, 27 apr. 1972, 5.
391. MOCANU, DRAGOȘ, *Concepția lingvistică a lui Lazăr Șăineanu*, AUI, 18, 1972, 93—103.
392. MOCANU, MARIN Z., *Preocupări ortografice la „Junimea” (Pe marginea unui registru de procese-verbale redactate de A. D. Xenopol)* [cu un rezumat în franceză], StCom, 1972, 107—114.
393. NASTA, ATANASIE, *Pericle N. Papahagi* [100 de ani de la naștere], RLit, 5, nr. 52, 1972, 8.
394. NIȚU, VALERIU, *Contribuții la valorificarea activității filologice și istorice a lui Timotei Cipariu*, SIFIA, 243—297.
395. PĂCURARIU, D., *Mari dascăli ai învățămîntului universitar românesc despre limba operelor literare*, EL, 233—238.
396. POPA, MIRCEA, *Probleme de limbă în „Tribuna” de la Arad (1897—1912)*, CL, 17, nr. 1, 1972, 153—162.
397. POPESCU-GOCAN, PETRE, *Ion Heliade Rădulescu*, Munca, 28, nr. 7597, 19 apr. 1972, 4.
398. RIZESCU, I., *Lexiconul greco-român dintr-un codice miscelaneu de la 1625*, SLLF, 2, 393—407.
399. STEINKE, KLAUS, *Einige Bemerkungen zu Johann Molnars Deutsch-walaechische Sprachlehre* [cu un rezumat în română], AUI, 18, 1972, 111—121.
400. STERPU, GHEORGHE, *Lucian Costin*, SLLFolc II, 265—272.
401. STOIAN, ȘTEFAN, *Marele cititor. 100 de ani de la moartea lui Ion Heliade Rădulescu*, ScTin, 28, nr. 7137, 27 apr. 1972, 5.
402. ȘTEFAN, ION, *Apertura vocalelor și purismul lui I. Heliade Rădulescu*, LR, 21, nr. 6, 1972, 539—546.
403. ȘTEFAN, ION, *Latinismul lui Heliade și concepția sa despre invariabilitatea rădăcinii cuvîntului*, LR, 21, nr. 2, 1972, 103—109.
404. ȘUTEU, FLORA, *Lepsius și ortografia românească cu litere latine*, SLLF, 2, 67—75.
405. TUDORAN, DORIN, „*Format-am cunoștințe...*” 100 de ani de la moartea lui Ion Heliade Rădulescu, ScTin, 28, nr. 7137, 27 apr. 1972, 5.
406. ȚĂRANU, ECATERINA, *I. A. Candrea, lexicograf* [cu un rezumat în franceză], ComȘt, 183—189.
407. ȚEPELEA, GABRIEL, *Probleme ale limbii române literare între cele două războaie mondiale* [cu un rezumat în franceză], StCom, 1972, 115—123.
408. VASILUȚĂ, LIVIA, *Observații asupra Gramaticii lui Ion Slavici*, CL, 17, nr. 1, 1972, 163—168.
409. VINȚELER, O., *Un dicționar de sinonime* [al lui C. Canella], Steaua, 23, nr. 18, 1972, 30.
410. ZUGUN, PETRU, *G. Ibrăileanu despre limba literară*, AUIL, 18, 1972, 123—127.
411. ZUGUN, PETRU și TROCIN, DUMITRU, *Preocupări lingvistice în revista „Arhiva” (1889—1940)*, AnL, 23, 1972, 165—171.
412. \* \* \* *Camil Petrescu despre limba literară*, RLit, 5, nr. 21, 1972, 10.



Vezi și nr. 783.

#### Recenzii

413. BELTECHI, EUGEN, I. Rizescu, *H. Tiklin. Omul și opera*, Editura științifică, București, 1971, 187 p., CL, 17, nr. 1, 1972, 209—211.  
Vezi BRL, 14, 1971, nr. 347.
414. BULGĂR, GH., *Aurel Niculescu, Școala ardeleană și limba română*, București, Editura științifică, 1971, 292 p., LR, 21, nr. 3, 1972, 274—275.

- Vezi BRL, 14, 1971, nr. 343.
- BULGĂR, GH., I. Rîzescu, *H. Tiklin, omul și opera*, București, Editura științifică, 1971, 188 p., LR, 21, nr. 4, 1972, 320—321.
- Vezi BRL, 14, 1971, nr. 347.
- BULGĂR, GH., *Studii de istorie a lingvisticii românești* [de V. V. Grecu, 1971], TribȘc, 2, nr. 30, 1972, 5.
- Vezi BRL, 14, 1971, nr. 332.
- DIMITRESCU, FLORICA, „*Bulletin linguistique*” la patru decenii de la apariție [reimprimat la Bologna—Italia], ProgrȘt, 8, nr. 6, 1972, 310—311.
- DJAMO-DIACONIȚĂ, LUCIA, Ioan Bogdan, *Scrieri alese*. Cu o prefață de Emil Petrovici. Ediție îngrijită, studiu introductiv și note de G. Mihăilă, Editura Academiei Republicii Socialiste România, București, 1968, 710 p., RS, 18, 1972, 521—524.
- GHEORGHE, MIRCEA, Victor V. Grecu: *Studii de istorie a lingvisticii românești*, București, Editura didactică și pedagogică, 1971, LL, 1, 1972, 196—197.
- Vezi BRL, 14, 1971, nr. 332.
- GRAUR, AL., [La rubrica : Cronica limbii] „*Bulletin linguistique*” [reimprimat la Bologna—Italia], RLit, 5, nr. 11, 1972, 11.
- MACOVEI, ZAHARIA, Victor V. Grecu, „*Studii de istorie a lingvisticii românești*” [București, Editura didactică și pedagogică, 1971], Orizont, 23, nr. 2, 1972, 87—89.
- Vezi BRL, 14, 1971, nr. 332.
- N. P., Ilie Popescu-Teiușan, Vasile Netea: *August Treboniu Laurian*, București, Editura didactică și pedagogică, 1970, 304 p., RA, 49, nr. 1, 1972, 184—185.
- Vezi BRL, 13, 1970/1971, nr. 689.
- RĂDULESCU-MENDEA, MARINA, I. Rîzescu, *H. Tiklin. Omul și opera*, Editura științifică, București, 1971, 185 p., SCL, 23, nr. 3, 1972, 330—331.
- Vezi BRL, 14, 1971, nr. 347.
- TEODORESCU, VASILE, *Două lucrări valoroase în sprijinul profesorilor de limba română* [Aurel Nicolescu: *Școala ardeleană și limba română*, 1971 și *Observații asupra limbii scriitorilor români*, 1971], RPed, 21, nr. 1, 1972, 121—122.
- Vezi BRL, 14, 1971, nr. 343 și 712.
- ȘERBAN, GEO, *Hasdeu și „Etymologicum Magnum Romaniae”*, Steaua, 23, nr. 14, 1972, 16.
- Vezi și nr. 783.
- VASILIU, GABRIEL, Aurel Nicolescu, *Școala ardeleană și limba română*, Editura științifică, București, 1971, 291 l., NyIK, 16, nr. 1, 1972, 159—160.
- Vezi BRL, 14, 1971, nr. 343.
- VASILIU, GABRIEL, I. Rîzescu, *H. Tiklin, omul și opera*, Editura științifică, București, 1971, 185 l. NyIK, 16, nr. 2, 1972, 358—359.
- Vezi BRL, 14, 1971, nr. 347.

### 3. ISTORIA LIMBII ROMÂNE

- ARMERUSTER, ADOLF, *Romanitatea românilor. Istoria unei idei*. Academia de științe sociale și politice a Republicii Socialiste România. Institutul de istorie „N. Iorga”, București, Editura Academiei Republicii Socialiste România, 1972, 282[—283] p.
- Vezi și nr. 465, 466, 467.
- BEJAN, D., *Relația internă frecvență în sintaxa limbii vechi* [cu rezumate în rusă și engleză], StUBB, 17, fasc. 1, 1972, 93—99.
- BRÂNCUȘ, GRIGORE, [La rubrica : Cum vorbim, cum scriem] *Originea limbii române*, Cutezătorii, 6, nr. 2, 1972, 7.
- BRÂNCUȘ, GR., *Albano-romanica. II. Cuvinte autohtone probabile*, SCL, 23, nr. 3, 1972, 299—306.
- Vezi BRL, 14, 1971, nr. 366.
- CHIVU, GH., *Elemente regionale în limba periodicelor muntene din secolul al XIX-lea*, LR, 21, nr. 4, 1972, 293—306.
- DIMITRIU, C., *Aspecte ale structurii vocabularului limbii române vechi* [cu un rezumat în franceză], AUI, 18, 1972, 15—49.
- DRINCU, SERGIU, *Derivarea cu prefixe românești vechi în prima jumătate a secolului al XIX-lea*, SLLFolc II, 59—68.
- FRÂNCU, C., *Din istoria demonstrativelor românești : formele (a)celei(a), aceleiași, (a)celeialte, (a)cestei(a)*, SLLF, 2, 25—52.

436. GHEȚIE, ION, *Apariția formelor verbale cu n refăcut în graiurile moldovenesti*, LR, 21, nr. 3, 1972, 253—255.
437. GHEȚIE, ION, *Biblia de la București și procesul de unificare a limbii române literare*, SLLF, 2, 53—66.
438. GHEȚIE, ION, *Din nou despre u final la Neculce* [răspuns la articolul acad. Al. Rosetti din SCL, 23, nr. 2, 1972, 167—169], SCL, 23, nr. 3, 1972, 309—311. Vezi nr. 453.
439. GHEȚIE, ION, *Vechimea formelor verbale în -m de la pers. 1 sg. a imperfectului*, SCL, 23, nr. 1, 1972, 59—61.
440. GIOSU, ȘTEFAN, *Palatalizarea labialelor în opera lui Dimitrie Cantemir* [cu un rezumat în germană], AUI, 18, 1972, 51—66.
441. GIURESCU, CONSTANTIN C., GIURESCU, DINU C., *Istoria românilor din cele mai vechi timpuri până astăzi*, [București], Editura Albatros, [1971], 829[—831] p. Vezi și nr. 471.
442. GRAUR, AL., [La rubrica : Cronica limbii] *Cuvinte românești călătore*, RLit, 5, nr. 44, 1972, 11.
443. GRAUR, AL., [La rubrica : Cronica limbii] *Elemente neologice*, RLit, 5, nr. 15, 1972, 12.
444. ILIESCU, ION, *Geneza ideilor estetice în cultura românească (secolele XVI—XIX)* [formarea terminologiei estetice], Timișoara, Facla, 1972, 354[—356] p.
445. IONESCU-NIȘCOV, TR., VELICHI, CONST., CONSTANTINESCU, A., *Toponimie istorică din perioada feudală a Țării Românești (1374—1600)*, RA, 49, nr. 1, 1972, 25—40.
446. ISTRATE, G., *Observații lingvistice pe marginea „Alăulei românești”* [ediție îngrijită de Cornelia Opreșan, București, Editura Minerva, 1970], AnL, 23, 1972, 157—160.
447. IVĂNESCU, G., *Cercetarea elementelor de origine germanică din limba română*, Cronica, 7, nr. 38, 1972, 10, 13.
448. KELEMEN, B., *Aportul tipăriturilor din Transilvania de la sfârșitul secolului al XVII-lea la procesul de formare și unificare a limbii literare* [cu un rezumat în franceză], CL, 17, nr. 2, 1972, 279—282.
449. KELEMEN, B., *Cu privire la păstrarea africatei ģ (în secvența ģ+o, u) în limba română* [cu un rezumat în franceză], CL, 17, nr. 1, 1972, 75—80.
450. MAREȘ, ALEXANDRU, *Rumân „roman” în vechile texte românești*, SCL, 23, nr. 1, 1972, 63—67.
451. MIHĂILĂ, G., *Contribuții la istoria culturii și literaturii române vechi*, București, Editura Minerva, 1972, 414[—415] p.
452. POPESCU, RADU, SP., *Despre dispariția consoanei h în unele graiuri românești* [cu un rezumat în franceză], LucrȘt Oradea, 1970, 17—20.
453. ROSETTI, AL., *Despre u final la I. Neculce* [pe marginea articolului lui I. Gheție din LR, 20, nr. 5, 1971, 493—496], SCL, 23, nr. 2, 1972, 167—169. Vezi BRL, 14, 1971, nr. 377 și nr. 438 al prezentei bibliografii.
454. ROSETTI, AL., CAZACU, B., ONU, LIVIU, *Istoria limbii române literare. Vol. I. De la origini până la începutul secolului al XIX-lea*, Ediția a doua, revăzută și adăugită, București, Editura Minerva, 1971, 671[—672] p. Vezi și nr. 459, 460, 464.
455. RUSSU, I. I., *Din nou despre substratul românesc (În legătură cu o recenzie)* [a lui A. Vraciu din SCL, 22, nr. 1, 1971, despre cartea lui I. I. Russu, *Elemente autohtone în limba română. Substratul comun româno-albanez*, București, 1970], CL, 17, nr. 1, 1972, 185—187. Vezi BRL, 13, 1970/1971, nr. 830.
456. SIMONESCU, DAN, *Limbajul ideilor instructiv-educative din textele românești vechi*, EL, 177—180.
457. ZUGUN, PETRU, *U final în secolul al XVII-lea și al XVIII-lea, după textele în versuri* [cu un rezumat în franceză], SCL, 23, nr. 5, 1972, 527—538.



Vezi și nr. 72, 78, 210, 363, 780, 998, 1000, 1187, 1188, 1194, 1197, 1198, 1200, 1206, 1211, 1273, 1290.

#### Recenzii

458. BEJAN, D., *Vasile Bogrea, Pagini istorico-filologice*, Editura Dacia, Cluj, 1971, St UBB, 17, fasc. 2, 1972, 147—148. Vezi BRL, 14, 1971, nr. 364.

459. CARAGIANI, GH., Al. Rosetti, B. Cazacu, Liviu Onu, *Istoria limbii române literare*, vol. I, *De la origini pînă la începutul secolului al XIX-lea*. Ediția a doua, revăzută și adăugită, Editura Minerva, București, 1971, LL, 3, 1972, 511—514. Vezi nr. 454.
460. DRAGOȘ, ELENA, Al. Rosetti, B. Cazacu, Liviu Onu, *Istoria limbii române literare*, *Tribuna* 16, nr. 44, 1972, 14. Vezi nr. 454.
461. E. O., Ștefan Birsănescu: *Pagini nescrise din istoria culturii românești (sec. X—XII)* (Unbekanntes aus der rumänischen Kulturgeschichte, 10—16. Jahrhudert), București, Editura Academiei, 1971, 303 Seiten, FVL, 15, nr. 1, 1972, 140—141. Vezi BRL, 13, 1970/1971, nr. 720.
462. GHEȚIE, ION, Marius Sala, *Contribuții la fonetica istorică a limbii române*, București, Editura Academiei Republicii Socialiste România, 1970, un vol. in —8° de 193 p., LR, 21, nr. 1, 1972, 79—82. Vezi BRL, 12, 1969/1970, nr. 482.
463. GRAUR, AL., [La rubrica : *Cronica limbii*] *România și limbile balcanice* [pe marginea volumului IV din *Les études balkaniques tchécoslovaques*, Irina Smrčikova, Zlata Kufnerova și Ian Sedlacet, Praha], RLit, 5, nr. 50, 1972, 12.
464. MACREA, D., *Istoria limbii române literare* [de Al. Rosetti, B. Cazacu și L. Onu], RLit 5, nr. 27, 1972, 8. Vezi nr. 454.
465. M. B. Adolf Armbruster, *Romanitatea românilor. Istoria unei idei* (Editura Academiei, 1972, 282 p.), *Forum*, 14, nr. 9, 1972, 73—74. Vezi nr. 428.
466. NICULESCU, IONUȚ, A. Armbruster, *Romanitatea românilor. Istoria unei idei* [București, 1971], SR, 24, nr. 7188, 10 aug. 1972, 2. Vezi nr. 428.
467. PAPACOSTEA, ȘERBAN, Adolf Armbruster, *Romanitatea românilor. Istoria unei idei*, București, Editura Academiei, 1972, 282 p. Academia de Științe Sociale și Politice a Republicii Socialiste România, Institutul de istorie „N. Iorga”, „Biblioteca istorică”, XXXV, Studii, 25, nr. 6, 1972, 1317—1321. Vezi nr. 428.
468. POPESCU, ION, I. Coteanu, *Morfologia numelui în protoromână (româna comună)*, București, Editura Academiei Republicii Socialiste România, 1969, LR, 21, nr. 3, 1972, 269—272. Vezi BRL, 12, 1969/1970, 455.
469. POPESCU, RADU SP., Vasile Bogrea, *Pagini istorico-filologice*, *Familia*, 8, nr. 3, 1972, 2. Vezi BRL, 14, 1971, nr. 364.
470. RIZESCU, I., Vasile Bogrea, *Pagini istorico-filologice*. Ediție îngrijită, studiu introductiv și indice de Mircea Borcilă și Ion Mării, Cluj, Editura Dacia, 1971, XVII+558 p., SCL, 23, nr. 1, 1972, 87—88. Vezi BRL, 14, 1971, nr. 364.
471. ȘERBAN, CONSTANTIN, *O nouă realizare a istoriografiei românești* [pe marginea cărții *Istoria românilor* de Constantin C. Giurescu și Dinu G. Giurescu], VSt, 17, nr. 6, 1972, 11. Vezi nr. 441.
472. TODORAN, R., Vasile Bogrea, *Pagini istorico-filologice*. Cu o prefață de acad. Constantin Daicoviciu. Ediție îngrijită, studiu introductiv și indice de Mircea Borcilă și Ion Mării, Cluj, Editura Dacia, 1971, 556+XVII p., CL, 17, nr. 1, 1972, 198—200. Vezi BRL, 14, 1971, nr. 364.
473. VASILUȚĂ, LIVIA, Vasile Bogrea, *Pagini istorico-filologice*, cu o prefață de acad. Constantin Daicoviciu. Ediție îngrijită, studiu introductiv și indice de Mircea Borcilă și Ion Mării, Cluj, Editura Dacia, 1971, 556 p., LR, 21, nr. 2, 1972, 169—171. Vezi BRL, 14, 1971, nr. 364.



Vezi și nr. 830, 837, 839, 850, 867, 869, 870, 875, 877, 883, 1292, 1293, 1297, 1300, 1302, 1304.

## 4. DIALECTOLOGIE

## a. Generalități

Vezi nr. 366.

## R e c e n z i i

Vezi nr. 368.

## b. Graiurile dacoromâne

474. BIDIAN, V., *Observații asupra frazei în graiurile din Ollenia. II. Probleme de subordonare* [cu un rezumat în franceză], CL, 17, nr. 1, 1972, 5–20.  
Vezi BRL, 13, 1970/1971, nr. 837.
475. DUMISTRĂCEL, STELIAN, *Adaptarea fonetică a neologismului în graiurile populare românești. Acomodarea, asimilarea, diferențierea și disimilarea sunetelor* [cu un rezumat în franceză], AnL, 23, 1972, 5–35.
476. FAICIUC, I., *Derivate cu sufixul diminutival -ue în Maramureș* [cu un rezumat în franceză], CL, 17, nr. 1, 1972, 99–109.
477. IONIȚĂ, VASILE, *Lexic dialectal din Cîlnic (județul Caraș-Severin)*, SLLFolc 2, 313–328.
478. IVĂNUȘ, DUMITRU, *Formele de indicativ viitor și de condițional prezent în graiul din comuna Vîrvoar, județul Dolj*, Philologica 2, 169–172.
479. MOCANU, N., *Asupra rotacismului dacoromân. Situația actuală în Țara Moților (comunele Scărișoara, Gîrda și Arieșeni, jud. Alba)* [cu un rezumat în franceză], CL, 17, nr. 1, 1972, 81–97.
480. PETRIȘOR, MARIN, *Graiurile din Ollenia. Situația lor actuală* [cu un rezumat în franceză], Philologica, 2, 41–55.
481. POPESCU, RADU SP., *Cu privire la „rolunjirea” lui i* [cu un rezumat în franceză], LucrȘt Oradea, 1971, 59–63.
482. POPESCU, RADU SP., *Graiul gorjenilor de lângă munte. (Rezumatul tezei de doctorat). Conducător științific: prof. dr. docent R. Todoran, Ministerul Învățămîntului, Universitatea „Babeș-Bolyai” Cluj, Facultatea de filologie, Cluj, 1972, 15 p. [multiplicat].*
483. RADAN, MIHAI, *Aspectul arhaic al flexiunii nominale în graiurile carașovene*, SLLFolc 2, 141–158.
484. RUSU, GR., *Din vocabularul graiurilor dacoromâne. În legătură cu /ă/ în poziție protoinică* [cu un rezumat în franceză], CL, 17, nr. 2, 1972, 235–241.
485. TODORAN, R., *În legătură cu pluralul substantivului easă în graiurile dacoromâne* [cu un rezumat în franceză], CL, 17, nr. 2, 1972, 249–256.
486. TOMICI, MILE, *„Unitatea” graiurilor carașovene*, SLLFolc 2, 159–177.
487. URÎTESCU, DORIN, *Observații asupra unor fenomene fonetice dialectale românești: e > ie; k', ġ > ć, d* [cu un rezumat în franceză], SCL, 23, nr. 2, 1972, 159–165.
488. VELICAN-COSINSCHI, MARILENA, *Considerații asupra lexicului graiului din Hărman (județul Brașov)* [cu un rezumat în franceză], Philologica, 57–71.
489. \* \* \* *Atlasul lingvistic român. Serie nouă. Academia Republicii Socialiste România-Filiała Cluj. Institutul de lingvistică și de istorie literară. Vol. VII. Verbul [Cluj]. Editura Academiei Republicii Socialiste România, 1972, VII p. + 397 hărți + indice.*  
Vezi și nr. 496.



Vezi și nr. 432, 452, 712, 927, 999, 1002, 1004, 1005.



## R e c e n z i i

490. FRĂȚILĂ, VASILE, *Atlasul lingvistic român pe regiuni. Maramureș* (Academia Republicii Socialiste România. Filiala Cluj, Institutul de lingvistică și istorie literară), de Petre Neiescu, Grigore Rusu și Ionel Stan, vol. II, București, Editura Academiei Republicii Socialiste România, 1971, XXV p.+293 hărți, SCL, 23, nr. 2, 1972, 187—191.  
Vezi BRL, 14, 1971, nr. 438.
491. FRĂȚILĂ, V., Emil Petrovici, „*Studii de dialectologie și toponimie*” [București, Editura Academiei, 1970], Orizont, 23, nr. 3, 1972, 92—94.  
Vezi BRL, 13, 1970/1971, nr. 855.
492. IVĂNESCU, G., Emil Petrovici, *Studii de dialectologie și toponimie*, volum îngrijit de I. Pătruț, B. Kelemen, I. Mării, Editura Academiei Republicii Socialiste România, București, 1970, 338 p., AUL, 18, 1972, 154—157.  
Vezi BRL, 13, 1970/1971, nr. 855.
493. KELEMEN, BÉLA, *Atlasul lingvistic român pe regiuni. Maramureș II* de Petru Neiescu, Grigore Rusu, Ionel Stan, Editura Academiei Republicii Socialiste România, 1971, XXVI+293 térkép, NyIK, 16, nr. 1, 1972, 147—149.  
Vezi BRL, 14, 1971, nr. 438.
494. KELEMEN, BÉLA, Gheorghe Pop, *Elemente neologice în graiul maramureșean*, Editura Dacia, Cluj, 1971, 225+16 l. képes melléklet, NyIK, 16, nr. 2, 1972, 356—357.  
Vezi BRL, 14, 1971, nr. 442.
495. MACOVEI, Z., BLAJOVICI, T., *Elemente neologice în graiul maramureșan* [de Gheorghe Pop, 1971], Familia, 8, nr. 7, 1972, 6.  
Vezi BRL, 14, 1971, nr. 442.
496. MACREA, D., [La rubrica: *Cronica limbii*] *Atlasul lingvistic român* [vol. VII], RLit, 5, nr. 49, 1972, 12.  
Vezi nr. 489.
497. NEAGOE, VICTORELA, Gheorghe Pop, *Elemente neologice în graiul maramureșan*, Editura Dacia, Cluj, 1971, 325 pagini, LL, 3, 1972, 525—528.  
Vezi BRL, 14, 1971, nr. 442.
498. PETRIȘOR, MARIN, Valeriu Rusu, *Graiul din nord-vestul Olteniei*, București, Editura Academiei Republicii Socialiste România, 1971, 170 p., SCL, 23, nr. 2, 1972, 191—198.  
Vezi BRL, 14, 1971, nr. 444.
499. RUSU, GR., Emil Petrovici, *Studii de dialectologie și toponimie*. Volum îngrijit de I. Pătruț, B. Kelemen, I. Mării, Editura Academiei Republicii Socialiste România, 1970, 338 p., CL, 17, nr. 1, 1972, 197—198.  
Vezi BRL, 13, 1970/1971, nr. 855.
500. RUSU, GR., Gheorghe Pop, *Elemente neologice în graiul maramureșan*, Editura Dacia, Cluj, 1971, 325 p.+6 anexe, CL, 17, nr. 2, 1972, 351—354.  
Vezi BRL, 14, 1971, nr. 442.

## c. Aromână

501. AVRAM, ANDREI, *Despre noțiunea de diasistem și despre unele probleme ale descrierii aromânei* [răspuns la articolul Matildei Caragiu-Marioțeanu din SCL, 22, nr. 2, 1971], SCL, 23, nr. 1, 1972, 35—48.  
Vezi BRL, 14, 1971, nr. 457.
502. SARAMANDU, NICOLAE, *Cercetări asupra aromânei vorbite în Dobrogea. Fonetică. Observații asupra sistemului fonologic* [cu un rezumat în franceză], București, Editura Academiei Republicii Socialiste România, 1972, 201 p.

## d. Istroromână

## R e c e n z i i

503. GIOSU, ȘTEFAN, August Kovačec, *Descrierea istroromânei actuale*, Editura Academiei Republicii Socialiste România, București, 1971, 230 p., AUL, 18, 1972, 157—158.  
Vezi BRL, 14, 1971, nr. 462.

504. MĂRII, I., August Kovaceč, *Descrierea istororomânei actuale*, Tribuna, **16**, nr. 9, 1972, 4-5.  
Vezi BRL **14**, 1971, nr. 462.

#### e. Româna peste hotare

505. GRAUR, AL., [La rubrica : Cronica limbii] *Româna în străinătate*, RLit, **5**, nr. 31, 1972, 15.

#### Recenzii

506. GĂMULESCU, DORIN, Radu Flora, *Rumunski banatski govori u svetlu lingvističke geografije*, Belgrad, 1971, 528 p. + 44 hărți (în anexă legată separat), SCL, **23**, nr. 3, 1972, 317-320.

#### 5. FILOLOGIE

507. ALEXANDRU, IOAN, *Izvoarele numelui Testamentului lui Neagoie Basarab*, Tribuna, **16**, nr. 3, 1972, 6.  
Vezi BRL, **13**, 1970/1971, nr. 888.
508. ANGHELESCU, MIRCEA, *Prima traducere românească din Halima*, LR, **21**, nr. 3, 1972, 263-266.
509. ATANASOV, PETER, *Tipografia din București a ieromonahului Lavrentie*, RB, **25**, nr. 3, 1972, 171-175.
510. BACĂRU, LIVIA, *Știri noi despre legătura primei tipărituri românești*, RB, **25**, nr. 1, 1972, 31-37.
511. BARBORICĂ, ELENA, TEODORESCU, MIRELA, ONU, LIVIU, *Introducere în filologia română. Orientări în tehnica cercetării științifice a limbii române*, București, Editura didactică și pedagogică, 1972, 144 p.  
Vezi și nr. 595, 608.
512. BAZ-FOTIADE, LAURA, *Activitatea în domeniul traducerilor literare a emigrației bulgare din România (de la începutul secolului al XIX-lea pînă în anul 1877)* [cu rezumate în rusă și franceză], RS, **18**, 1972, 217-233.
513. BEJU, IOAN N., *Evangeliiarul dela Sibiu — cea mai veche carte românească cunoscută pînă acum*, MA, **17**, nr. 3-4, 1972, 281-286.
514. BODOGAE, T., *Și totuși prima carte românească s-a tipărit la Sibiu. Considerații despre Evangeliiarul slavo-român 1551-1553*, MA, **17**, nr. 1-2, 1972, 82-89.
515. BOGDAN, DAMIAN P., *Vklad russkih eruditov v izyčenie rumyno-slavjanskov paleografii* [Textele slavo-române în lumina cercetărilor rusești], RRH, **11**, nr. 1, 1972, 79-89.
516. BULAT, TOMA G., *O încercare de a se tipări la București manuscrisele lui Samuel Micu-Clain și Gheorghe Șineai aflate la Arad și Oradea Mare (1863-1865)*, MB, **22**, nr. 1-3, 1972, 95-105.
517. BUREȚEA, EMILIAN N., *Cu privire la glosele din Hronograful lui Dionisie Eclisiarhul* [cu un rezumat în franceză], Philologica **2**, 99-113.
518. CÂNDEA, VIRGIL, *Din nou despre Învățăturile lui Neagoie Basarab*, MI, **6**, nr. 2, 1972, 2-5.  
Vezi și nr. 551.
519. CHIȚIMIA, I. C., *Versuri care nu sînt ale lui Miron Costin* [răspuns la articolul lui N. A. Ursu din RLit, **5**, nr. 39, 1972, 11], RLit, **5**, nr. 41, 1972, 27.  
Vezi nr. 573.
520. CHIVU, GH., *Vechi psalmi românești din secolul al XVII-lea*, LR, **21**, nr. 2, 1972, 145-154.
521. CIUREA, IOAN, *Noi observații cu privire la perioada coresiană a culturii brașovene*, LR, **21**, nr. 6, 1972, 573-577.
522. CRISTACHE PANAIT, IOANA, *Circulația în Moldova a cărții în limba română tipărită în secolul al XVIII-lea*, MMS, **48**, nr. 5-6, 1972, 415-432.
523. DEMÉNY, L., *Cînd s-a tipărit prima carte bucureșteană?*, MI, **6**, nr. 10, 1972, 46-49.
524. DEMÉNY, L., *Tiparnița bucureșteană în secolul al XVI-lea*, Studii, **25**, nr. 2, 1972, 203-221.

525. DIACONESCU, ILIE GH., *Un manuscris de cancelarie la mânăstirea Glavacioc*, GB, 30, nr. 3-4, 1971, 343-360.
526. DUNĂREANU, ELENA, *Calendarele românești sibiene (1793-1970)*, Biblioteca „Astra”, Sibiu, 1970, 338 p.  
Vezi și nr. 579.
527. DUȚU, ALEXANDRU, *Cărțile de înțelepciune în cultura română*, București, Editura Academiei Republicii Socialiste România, 1972, 168 p.  
Vezi și nr. 585.
528. DUȚU, ALEXANDRU, *Izvoade de lumină și cuget ale strămoșilor*, MI, 6, nr. 5, 1972, 76-80.
529. GEORGESCU, MAGDALENA, *Rectificări la Bibliografia românească veche în legătură cu Psaltirea slavo-română munteană din 1637-1650*, LR, 21, nr. 3, 1972, 257-261.
530. GHEȚIE, ION, *Contribuții la localizarea Cazaniei a II-a (1581) a lui Coresi* [cu un rezumat în franceză], SCL, 23, nr. 2, 1972, 147-157.
531. GHEȚIE, ION, *Hîrtia sileziană și textele rotacizante*, LR, 21, nr. 6, 1972, 571-572.
532. GRECEANU, RADU LOGOFĂȚUL, *Istoria domniei lui Constantin Basarab Brîncoveanu Voievod (1688-1714)*. Studiu introductiv și ediție critică întocmite de Aurora Ilieș, Editura Academiei Republicii Socialiste România, București, 1970, 280 p.  
Vezi și nr. 625.
533. HUTTMANN, ARNOLD, *Date vechi și noi privind activitatea tipografică a diaconului Coresi* [cu un rezumat în franceză], SCB, 12, 1972, 41-49.
534. HUTTMANN, ARNOLD și BINDER, PAVEL, *Contribuții la cunoașterea vieții și activității diaconului Lorinț*, SLLF, 2, 243-253.
535. ILIEȘ, AURORA, *O veche traducere românească necunoscută a cronicii maghiare a lui Gaspar Hellai*, AnIst. Cluj, 15, 1972, 429-433.
536. IONESCU, VIRGIL D., *Opera sfințului Maxim Mărturisitorul în literatura românească veche pînă la 1850*, ST, 23, nr. 5-6, 1971, 389-399.
537. IVIREANUL, ANTIM, *Opere*. Ediție critică și studiu introductiv de Gabriel Ștrempele, București, Editura Minerva, 1972, 474 [475] p.
538. KOCZÁNY, LÁSZLÓ, *Kovácsnai Sándor, Gheorghe Șincai marosvásárhelyi professzora* [cu un rezumat în germană], SIFIA, 217-242.
539. LĂUDAT, I. D., *Problema paternității „Istoriilor domnilor Țării Românești”*, LL, 2, 1972, 93-102.
540. LUCACIU, PETRE, *Începuturi ale logicii românești*, București, Editura științifică, 1971, 126 p.  
Vezi și nr. 606, 615.
541. MAIOR, PETRU, *Istoria pentru începutul românilor în Dacia*. Ediție critică și studiu asupra limbii de Florea Fugariu. Prefață, note de Manole Neagoe, București, Editura Albatros, 1971, vol. I, 270 p., vol. II, 291 (-293) p.  
Vezi și nr. 616.
542. MAREȘ, ALEXANDRU, *Activitatea tipografică a ieromonahului Laurentie în lumina unor noi informații*, LR, 21, nr. 4, 1972, 307-315.
543. MAREȘ, ALEXANDRU, *Cînd a murit Coresi?*, LR, 21, nr. 2, 1972, 155-158.
544. MAREȘ, ALEXANDRU, *În legătură cu o nouă explicație a monogramei „S” din tipăriturile strabești și românești*, LR, 21, nr. 5, 1972, 463-469.
545. MAREȘ, ALEXANDRU, *Note filologice*, LR, 21, nr. 6, 1972, 567-570.
546. MAREȘ, ALEXANDRU, *O nouă psaltire slavo-română manuscrisă din secolul al XVI-lea*, SLLF, 2, 259-299.
547. MIHAIL, PAUL, *Circulația octoihului slavon al lui Coresi în Bulgaria*, AnIst. Iași, 9, 1972, 591-592.
548. MIHĂILĂ, G., *Contribuții la istoria culturii și literaturii române vechi*, [București], Editura Minerva, [1972], 414[-415] p.  
Vezi și nr. 605.
549. MIHĂILĂ, G., *Nimeni altul decît Neagoe...* Precizări de ultimă oră într-o veche controversă [interviu cu... luat de Boris Buzilă], RLib, 30, nr. 8548, 18 apr. 1972, 2.
550. MIHĂILĂ, G., *Observații asupra manuscrisului slavo-român al popii Bratul (1559-1560)*, SLLF, 2, 301-345.
551. MIHĂILĂ, G., *Originalul „Învățăturilor lui Neagoe Basarab”*. Răspuns la o ipoteză [răspuns la articolele de la nr. 518 și 576], MI, 6, nr. 10, 1972, 63-65.  
Vezi nr. 518 și 576.
552. MITU, MIHAI, *50 de ani de filologie română la Universitatea din Cracovia*, LL, 2, 1972, 159-163.
553. MOISIU, AL., *Un vechi calendar românesc tipărit la Sibiu*, MA, 17, nr. 1-2, 1972, 151-152.

554. MOLDOVEANU, NICU, *Manuscrisele muzicale bizantine vechi din bibliotecile de pe teritoriul Republicii Socialiste România*, MO, 23, nr. 9-10, 1971, 759-769.
555. MUREȘIANU, ION B., *Circulația cărții de la Râmnic în Banat. Două tipărituri rămase necunoscute*, MB, 21, nr. 7-9, 1971, 443-449.
556. NEAGOE, MANOLE, *Neagoe Basarab [interesează mai ales capitolul: Sint „Învățăturile” opera lui Neagoe?]*, București, Editura științifică, 1971, 264 p. Vezi și nr. 596, 614, 627.
557. NICOLAESCU, N., *În legătură cu tipăriturile lui Coresi*, MO, 23, nr. 5-6, 1971, 413-414.
558. OLTEANU, PANDELE, *Elemente de folclor și de literatură populară din Cazania mitropolitului Varlaam în lumina izvorului neogrec „Cuvîntările lui Damaschin Studitul” [cu un rezumat în franceză]*, Philologica 2, 133-156.
559. OLTEANU, PANDELE, *Unul din izvoarele neogrecești ale „Cazaniei” mitropolitului Varlaam (1643): „Comoara” lui Damaschin Studitul [cu un rezumat în rusă și franceză]*, RS, 18, 1972, 163-185.
560. ONU, LIVIU, *Date noi cu privire la Stoica Ludescu. Din nou problema paternității Letopisefului Cantacuzinesc*, LR, 21, nr. 1, 1972, 17-26.
561. ONU, LIVIU, *Glose românești din secolul al XVII-lea gravate cu condei de os pe un manuscris slavon. Contribuții la stabilirea tradiției manuscrise a două traduceri ale Apostolului în românește*, SLLF, 2, 347-392.
562. POPA, ATANASIE, *Care este contribuția lui Varlaam la Cazania sa din 1648. Stadiul actual al cercetărilor*, MMS, 48, nr. 3-4, 1972, 172-181.
563. POPA, ATANASIE, *Manuscrise românești în colecția eparhială de obiecte vechi bisericești din Timișoara*, MB, 22, nr. 4-6, 1972, 239-246.
564. POPA, ION D., *Valoarea omiletică a Cazaniei lui Varlaam*, BO, 89, nr. 5-6, 1971, 550-563.
565. PORCESCU, SCARLAT, *Însemnări despre texte vechi*, Cronica, 7, nr. 51, 1972, 4.
566. ROȘU, TITU, *Cinci manuscrise bihorene din secolul al XVIII-lea*, MB, 22, nr. 4-6, 1972, 249-252.
567. SIMONESCU, DAN, *Codex Aureus*, București, Editura Meridiane, 1972, 102[-104] p.
568. STANCA, VASILE, *Un manuscris necunoscut al „Alexandriei” (1741) [cu un rezumat în franceză]*, SCB, 12, 1972, 105-113.
569. ȘESAN, MILAN, *Începuturile scrisului românesc și biserica Banatului*, MB, 22, nr. 1-3, 1972, 47-53.
570. ȘTREMPEL, GABRIEL, *Însemnări pe marginea unei expoziții. Cărți vechi românești*, RLit, 5, nr. 51, 1972, 16-17.
571. ȘTREMPEL, GABRIEL, *Manuscrise românești aflate la Leningrad și Kiev [cu un rezumat în franceză]*, SCB, 12, 1972, 21-40.
572. ȘUTEU, FLORA și ȘCHIAU, OCTAVIAN, *Manuscrisele eminesciene din colecția Mile Kremnitz*, SLLF, 2, 409-435.
573. URSU, N. A., *O poemă necunoscută a lui Miron Costin? [pe marginea unui articol al lui I. C. Chițimia din RS, 4, 1960]*, RLit, 5, nr. 39, 1972, 11. Vezi și nr. 519.
574. VASILESCU, M., *Istoriografia școlii ardelenne*, BO, 90, nr. 3-4, 1972, 399-410.
575. VÎRTOSU, ILEANA, *Primele manuscrise românești ale Întâmplărilor lui Telemac. Descriere*, LR, 21, nr. 1, 1972, 27-47.
576. VRANOUSSIS, LEANDROS, *Gîndul și fața marelui domn al Țării Românești [despre Învățăturile lui Neagoe Basarab]*, MI, 6, nr. 2, 1972, 6-10. Vezi și nr. 551.
577. \* \* \* *Neagoe Basarab. 1512-1521. La 460 de ani de la urcarea sa pe tronul Țării Românești. Volum omagial publicat de societatea culturală „Neagoe Basarab” din Curtea de Argeș, [București], Editura Minerva, 1972, 453[-456] p. [interesează capitolul *Intlia mare carte a culturii românești*].*



Vezi și nr. 394, 862, 1178, 1181, 1390, 1391, 1392.

#### Recenzii

578. ANGHELESCU, MIRCEA, Elena Barborică, Liviu Onu, Mirela Teodorescu, *Introducere în filologia română. Orientări în tehnica cercetării științifice*, București, Editura didactică și pedagogică, 1972, 143 p., LR, 21, nr. 5, 1972, 497-498. Vezi nr. 511.

- ANGHELESCU, MIRCEA, Elena Dunăreanu, *Calendarele românești sibiene (1793-1970)*, Biblioteca „Astra”, Sibiu, 1970, 338 p., RITL, 21, nr. 2, 1972, 355-356.  
Vezi nr. 526.
- ANGHELESCU, MIRCEA, Mircea Avram, *Cartea românească manuscrisă*, Biblioteca „Astra” Sibiu, 1970, 76 p., RITL, 21, nr. 2, 1972, 356-357.  
Vezi BRL, 14, 1971, nr. 472.
- BĂRBULESCU, C., Petre Lucaciu, *Începuturi ale logicii românești*, Editura științifică, București, 1970, 127 p.+18 p. reproducere text slavon, ST, 24, nr. 3-4, 1972, 315-317.  
Vezi și nr. 540.
- BĂRBULESCU, C., Virgil Căndea, *Letopisețul Țării Românești (1292-1664), în versiunea arabă a lui Macarie Zaim*, în „Studii”, București, 1970, nr. 4, p. 673-692, ST, 23, nr. 5-6, 1971, 433-434.  
Vezi BRL, 13, 1970/1971, nr. 895.
- CAZACU, MATEI, \* \* \* *Pravila rilorului Lucaci 1581*. Text stabilit, studiu introductiv și indice de I. Rizescu, Editura Academiei, București, 1971, 246 p. text+144 p. fotocopie în 8°, Studii, 25, nr. 2, 1972, 407-408.  
Vezi BRL, 14, 1971, nr. 511.
- CÂNDEA, VIRGIL, Mircea Tomescu, *Istoria cărții românești de la începuturi până la 1918*. București, Editura științifică, 1968, 216 p. ilustr.+4 f.pl., SCB, 12, 1972, 263-264.
- CERNOVODEANU, PAUL, Alexandru Dușu, *Les livres de sagesse dans la culture roumaine*. Introduction à l'histoire des mentalités sud-est européennes. Bucarest, 1971, 191 p.+il. (Association Internationale d'Etude du Sud-Est Européen. Études et documents concernant le Sud-Est européen-3), RRH, 11, nr. 5, 1972, 861-864.  
Vezi nr. 527.
- CIOCAN, NISTOR, P. P. Panaitescu, *Contribuții la istoria culturii românești*, București, Editura Minerva, 1971, XVI+638 p., AnIst. Iași, 9, 1972, 618-620.  
Vezi BRL, 14, 1971, nr. 507.
- DAVID, P. I., Virgil Căndea, *Stolnicul între contemporani*, Editura științifică, București, 1971, 180 p., ST, 24, nr. 3-4, 1972, 319-320.  
Vezi BRL, 14, 1971, nr. 479.
- DIMITRESCU, FLORICA, *Pravila rilorului Lucaci*. Text stabilit, studiu introductiv și indice de I. Rizescu, București, Editura Academiei Republicii Socialiste România, 1971, 390 p., SCL, 23, nr. 2, 1972, 198-202.  
Vezi BRL, 14, 1971, nr. 511.
- FAICIUC, ION, *Evangheliarul slavo-român de la Sibiu (1551-1553)*, Tribuna, 16, nr. 8, 1972, 4.  
Vezi BRL, 14, 1971, nr. 524.
- FARKAS, SÁNDOR, *Supplex Libellus Valachorum* [ediție de D. Prodan, București, 1970], Utunk, 27, nr. 1, 1972, 2.  
Vezi BRL, 13, 1970/1971, 956.
- G. G., *Evangheliarul slavo-român de la Sibiu 1551-1553* (Das slawisch-rumänische Evangelienbuch von Sibiu 1551-1553), București, Editura Academiei, 1971, 419 S., FVL, 15, nr. 1, 1972, 139.  
Vezi BRL, 14, 1971, nr. 524.
- GHEȚIE, ION, *Evangheliarul slavo-român de la Sibiu 1551-1553*. Studiu introductiv filologic de acad. Emil Petrovici. Studiu introductiv istoric de L. Demény, București, Editura Academiei Republicii Socialiste România, 1971, 419 p., SCL, 23, nr. 6, 1972, 664-670.  
Vezi BRL, 14, 1971, nr. 524.
- GHEȚIE, ION, Radu Tempea, *Istoria sfintei biserici a Șcheilor Brașoului*, ediție îngrijită, studiu introductiv, indice de nume, glosar, note de Octavian Șchiau și Livia Bot, București, Editura pentru literatură, 1969, un vol. în -8° de 225 p., SCL, 23, nr. 1, 1972, 77-79.  
Vezi BRL, 12, 1969/1970, nr. 668.
- GOROVEI, ȘTEFAN SORIN, P. P. Panaitescu, „Contribuții la istoria culturii românești”, Contemporanul, nr. 6, 1972, 8.  
Vezi BRL, 14, 1971, nr. 507.
- GRAUR, AL., [La rubrica: Cronica limbii] *O introducere în filologie* [pe marginea cărții *Introducere în filologie. Orientări în tehnica cercetării științifice* de Elena Barboacă, Liviu Onu și Mirela Teodorescu], RLit, 5, nr. 29, 1972, 11.  
Vezi nr. 511.

596. IGNAT, G., Manole Neagoe, *Neagoe Basarab*, București, Editura științifică, 1971, 263 p., AnIst. Iași, 9, 1972, 620—621.  
Vezi nr. 556.
597. ILIESCU, MARIA, *Pravila ritorului Lucaci*. Text stabilit, studiu introductiv și indice de I. Rizescu, Editura Academiei Republicii Socialiste România, București, 1971. [La code du rhéteur Lucaci. Texte établi, étude introductive et index de I. Rizescu, Editions de l'Académie de la République Socialiste de Roumanie], 390 p., RRL, 17, nr. 3, 1972, 283—284.  
Vezi BRL, 14, 1971, nr. 511.
598. IONESCU, I., Alexandru Mareș, *Un capitol din istoria tiparului românesc din secolul al XVI-lea: Tipărițile teromonahului Lavrentie*, în „Studii și cercetări lingvistice”, XXI (1970), nr. 6, p. 645—667, MO, 23, nr. 5—6, 1971, 440—442.  
Vezi BRL, 13, 1970/1971, nr. 925.
599. IONESCU, I., Arnold Huttmann, *Considerații privind venirea diaconului Coresi la Brașov*, în „Cumidava”, Brașov, 1968, p. 103—108, MO, 23, nr. 7—8, 1971, 588—589.
600. IONESCU, I., Gernot Nussbächer, *O încercare de identificare a unei tipăriți coresiene*, în „Revista bibliotecilor”, XXIV (1971), nr. 2, ST, 23, nr. 5—6, 1971, 434—435.  
Vezi BRL, 13, 1970/1971, nr. 937.
601. IONESCU, I., Jakó Sigismund, *Pe urmele catehismului românesc din anul 1544*, în „Revista bibliotecilor”, XXIII (1970), nr. 11—12, p. 716—720, ST, 23, nr. 5—6, 1971, 436—437.  
Vezi BRL 13, 1970/1971, nr. 917.
602. IONESCU-NIȘCOV, Tr., *Documenta Romaniae historica. B. Țara Românească*, Academia Republicii Socialiste România. Institutul de istorie „N. Iorga”, vol. XXII, 1969, 862 p.; XXIII, 1969, 828 p., RS, 18, 1972, 580—584.
603. IRMSCHER, IOHANNES, Werner Draeger, *Zu den Kryptogrammen in rumänischen Büchern des achtzehnten Jahrhunderts*, „Beiträge zur romanischen Philologie”, 3, 1964, 54—64, RESEE, 10, nr. 1, 1972, 164—165.
604. KELEMEN, B., *Pravila ritorului Lucaci*. Text stabilit, studiu introductiv și indice de I. Rizescu. Editura Academiei Republicii Socialiste România, București, 1971, 390 p., CL, 17, nr. 1, 1972, 207—209.  
Vezi BRL, 14, 1971, nr. 511.
605. MACREA, D., [La rubrica : Cronica limbii] *Limbă și cultură veche* [pe marginea cărții lui G. Mihăilă, *Contribuții la istoria culturii și literaturii românești vechi*, 1972], RLit, 5, nr. 45, 1972, 11.  
Vezi nr. 548.
606. MAREȘ, ALEXANDRU, Petre Lucaciu, *Începuturi ale logicii românești*, București, Editura științifică, 126 p., LR, 21, nr. 1, 1972, 85—87.  
Vezi nr. 540.
607. MAREȘ, AL., P. P. Panaitescu, *Contribuții la istoria culturii românești*, București, Editura Minerva, 1971, XVI+637 p., SCL, 23, nr. 4, 1972, 450.  
Vezi BRL, 14, 1971, nr. 507.
608. MARTA, MIHAI, Elena Barborică, Liviu Onu, Mirela Teodorescu, *Introducere în filologia română. Orientări în tehnica cercetării*, Editura didactică și pedagogică, București, 1972, 143 p., LL, 3, 1972, 532—534.  
Vezi nr. 511.
609. MESSZER, LÁSZLÓ, *Supplex libellus Valachorum* [ediție de D. Prodan, 1970], Előre, 26, nr. 7546, 12 febr. 1972, 2.  
Vezi BRL, 13, 1970/1971, nr. 956.
610. MIHAIL, PAUL, Grigore Ureche, *Letopisețul Țării Moldovei*, Chișinău, 1971, 262 p., AnIst. Iași, 9, 1972, 615—616.
611. MUNTEANU, MIRCEA, *Învățăturile lui Neagoe Basarab către fiul său Theodosie*. Text ales și stabilit de Florica Moisil și Dan Zamfirescu. Cu o nouă traducere a originalului slavon de Gh. Mihăilă. Studiu introductiv și note de Dan Zamfirescu și Gh. Mihăilă, București, Editura Minerva, 1970, 426 p., MB, 21, nr. 10—12, 1971, 655—661.  
Vezi BRL, 13, 1970/1971, 888.
612. NAGHIU, IOSIF, E., D. Prodan, *Încă un Supplex Libellus românesc 1804*, Cluj, Editura Dacia, 1970, 88 (91) p., MB, 21, nr. 7—9, 1971, 516—517.  
Vezi BRL, 13, 1970/1971, nr. 956.
613. NAGHIU, IOSIF E., Iacob Mirza, *Gramatica lui Andrei Șaguna*, în rev. „Limba română”, XX, nr. 4, 1971, p. 21—32, MB, 21, nr. 7—9, 1971, 518—520.

614. NAGHIU, IOSIF E., Manole Neagoe, *Neagoe Basarab*, București, Editura științifică, 1971, 263 p., MB, 21, nr. 10-12, 1971, 653-655.  
Vezi nr. 556.
615. NAGHIU, IOSIF E., Petre Lucaciu, *Începuturi ale logicii românești*, București, Editura științifică, MB, 21, nr. 7-9, 1971, 517-518.  
Vezi nr. 540.
616. NAGHIU, IOSIF E., Petru Maior, *Istoria pentru începutul românilor în Dacia*. Ediție critică și studiu asupra limbii de Florea Fugaru. Prefață și note de Manole Neagoe, București, Editura Albatros, vol. I, 1971, 270 p.; vol. II, 1971, 291 (293) p., MB, 22, nr. 1-3, 1972, 151-152.  
Vezi nr. 541.
617. NICULESCU, IONUȚ, P. P. Panaitescu, *Contribuții la istoria culturii românești*, SR, 24, nr. 7049, 29 febr. 1972, 2.  
Vezi BRL, 14, 1971, nr. 507.
618. ONU, LIVIU, *Liturghierul lui Coresi*. Text stabilit, studiu introductiv și indice de Al. Mares, București, Editura Academiei Republicii Socialiste România, 1969 (Institutul de lingvistică), 189 p.+42 f. fasc.+2 p.+1 p. Erată, LR, 21, nr. 2, 1972, 161-168.  
Vezi BRL, 12, 1969/1970, nr. 634.
619. PAPACOSTEA-DANIELOPOLU, CORNELIA, Virgil Câdea, *Stolnicul între contemporani (Le Stolnic parmi les contemporains)*, Bucarest, Editura științifică, 1971, 179 p., RESEE, 10, nr. 1, 1972, 145-147.  
Vezi BRL, 14, 1971, nr. 479.
620. POPEȚI, CORNELIU, Virgil Câdea, *Stolnicul între contemporani (Le stolnic Cantacuzène et ses contemporains)*, Ed. scientifique, 1971, 179 p., RRH, 11, nr. 2, 1972, 333-336.  
Vezi BRL, 14, 1971, nr. 479.
621. POPOVICI, VICTORIA, Vasile Netea, *Circulația „Cazaniei” lui Varlaam în Transilvania*, în „Revista Muzeelor”, 1971, nr. 4, p. 333-337. ST, 24, nr. 3-4, 1972, 310.  
Vezi BRL, 14, 1971, nr. 499.
622. PORCESCU, SC., Dimitrie Eustatievici Brașoveanu, *Gramatica românească 1757, prima gramatică a limbii române*, ediție, studiu introductiv și glosar de N. A. Ursu, București, 1969, MMS, 48, nr. 1-2, 1972, 109-111.
623. ROȘIANU, ION, *Pravila ritorului Lucaci* [ediție de I. Rizescu, București, 1971], Tribuna, 16, nr. 8, 1972, 4.
624. SĂLĂGEAN, SERGIU, P. P. Panaitescu, „Introducere în istoria culturii românești”, Săptămâna, nr. 71, 1972, 3.  
Vezi BRL, 14, 1971, nr. 507.
625. SIMONESCU, DAN, Radu Logofătul Greceanu, *Istoria domniei lui Constantin Basarab Brincoveanu Voievod (1688-1714)*. Studiu introductiv și ediție critică întocmite de Aurora Ilieș, Editura Academiei Republicii Socialiste România, București, 1970, 280 p., MB, 21, nr. 7-9, 1971, 512-515.  
Vezi nr. 532.
626. STĂNCULESCU, IOAN F., *Învățăturile lui Neagoe Basarab către fiul său Theodosie*; Text ales și stabilit de Florica Moisil și Dan Zamfirescu. Cu o nouă traducere a originalului slavon de G. Mihăilă. Studiu introductiv și note de Dan Zamfirescu și G. Mihăilă, Editura Minerva, București, 1970, 428 p., GB, 30, nr. 3-4, 1971, 412-415.  
Vezi BRL, 13, 1970/1971, nr. 888.
627. STĂNCULESCU, N., Manole Neagoe, *Neagoe Basarab*, Editura științifică, București, 1971, 264 p., GB, 30, nr. 3-4, 1971, 415-418.  
Vezi nr. 556.
628. VRABIE, EMIL, *Pravila Ritorului Lucaci (1581)*. Text stabilit, studiu introductiv și indice de I. Rizescu, București, Editura Academiei Republicii Socialiste România, 1971, 390 p., LR, 21, nr. 1, 1972, 82-85.  
Vezi BRL, 14, 1971, nr. 511.



Vezi și nr. 458, 469, 470, 472, 473, 864, 871, 1215, 1234, 1236, 1237, 1396, 1398, 1404.

## 6. FONETICĂ ȘI FONOLOGIE

629. AVRAM, ANDREI, *Caracteristici sintagmatice ale alternanțelor fonologice în limba română* [cu un rezumat în franceză], SCL, 23, nr. 2, 1972, 119–128.
630. AVRAM, ANDREI, *Palatalizarea labialelor și problema corelației de timbru palatal în consonantismul limbii române* [cu un rezumat în franceză], SCL, 23, nr. 3, 1972, 235–245.
631. BELCHIȚĂ, ANCA, *Some Aspects of the Contrastive Analysis of English and Romanian Morphophonemics*, RECAP, 109–112.
632. DASCĂLU, LAURENȚIA, *The Front Vowals of Romanian and English (a contrastive study)*, RECAP, 113–125.
633. MOCANU, M. Z., POPESCU, F., *Observații asupra frecvenței literelor la inițială de cuvânt în limba română* [cu un rezumat în franceză], StCom, 1972, 81–93.
634. NEIESCU, PETRU, *În legătură cu palatalizarea labialelor* [cu un rezumat în franceză], CL, 17, nr. 2, 1972, 227–233.
635. PĂTRUȚ, I., *Note asupra sistemului fonologic al limbii române* [cu un rezumat în rusă], CL, 17, nr. 1, 1972, 179–183.
636. RUHLEN, MERRITT, *Synchrone Palatalization in Romanian*, RRL, 17, nr. 6, 1972, 565–569.
637. ȘTEFĂNESCU-DRĂGĂNEȘTI, VIRGIL, *Contrastive Analysis of the Consonants English and Romanian*, RECAP, 99–108.



Vezi și nr. 402, 440, 449, 475, 479, 481, 484, 487, 1075, 1076, 1317, 1334.

## Recenzii

638. MOCANU, NICOLAE, „*Fonetică și dialectologie*”, VII, Tribuna, 16, nr. 7, 1972, 5.  
Vezi BRL, 13, 1970/1971, nr. 1073.



Vezi și nr. 357, 462.

## 7. GRAMATICĂ

## a. Generalități

639. BUTNARU, EUGENIA, *Exerciții gramaticale pentru clasa a IV-a*, București, Editura didactică și pedagogică, 1972, 154[–155] p.
640. MOISE, ION, *Fenomene gramaticale noi în limba română vorbită*, LR, 21, nr. 5, 1972, 445–447.
641. \* \* \* *Gramatica limbii române*. Vol. I–II. Ediția a doua revăzută și adăugită [tiraj nou al ediției din 1966], București, Editura Academiei Republicii Socialiste România [1972], [vol. I], 439 p., [vol. II], 591 p.



Vezi și nr. 408, 1321, 1322, 1325, 1329, 1331.

## Recenzii

642. BOATCĂ, SILVESTRU, *Lucrări de analiză gramaticală*, TribȘc, 2, nr. 40, 1972, 10.
643. MARINESCU, CONSTANTIN, *Pentru înnoirea predării gramaticii* [Curs practic de analiză gramaticală – Introducere în metodică analizei gramaticale de Valeriu Vlad, Voichița Vlad-Budoiu și Patriciu Știrbu, București, 1970], RPed, 20, nr. 2, 1972, 64–68.

Vezi BRL, 13, 1970/1971, nr. 1085.



644. M. B., Ștefania Popescu, *Gramatica practică a limbii române cu o culegere de exerciții* (Editura didactică și pedagogică, 1971, 598 p.), Forum, 14, nr. 5, 1972, 80.  
Vezi BRL, 14, nr. 560.
645. ȘERBAN, DUMITRU, *Manualele de limba română pentru școlile profesionale într-o nouă ediție*, RevÎnvProf, 11, nr. 7-8, 23-24.



Vezi și nr. 357.

#### b. Morfologie

646. BELCHIȚĂ-HARTULAR, ANGA, *Flexiunea adjectivului în limba română contemporană*, LL, 3, 1972, 309-315.
647. BEREĂ-GĂGEANU, ELENA, *Observații privind structura și evoluția viitorului în limba română*, LR, 21, nr. 6, 1972, 503-515.
648. BEREĂ-GĂGEANU, ELENA, *Persoana a 3-a plural o(r) einta/să einte a auxiliarului de viitor*, LR, 21, nr. 3, 1972, 209-218.
649. BEREĂ-GĂGEANU, ELENA, *Voi(u), vreau, v(r)oiesc*, LR, 21, nr. 2, 1972, 111-126.
650. BOCIORT, IGNAT, *Pronume de... impolite*, Orizont, Serie nouă, 23, nr. 6, 1972, 9.
651. CONSTANTINESCU, GH., *Despre elementele corelative ale limbii române*, LL, 2, 1972, 19-30.
652. DIACONESCU, ION, *Concurența dintre infinitiv și conjunctiv în limba română*, LL, 3, 1972, 317-327.
653. FELIX, JIRI, *Problemele segmentării în constituenți imediați a cuvintelor românești*, SCL, 23, nr. 4, 1972, 411-420.
654. FRÎNCU, CONSTANTIN, *Conjunctivul românesc și raporturile lui cu alte limbi. Privire diacronică. Teză de doctorat, Rezumat. Conducător științific, prof. dr. V. Arvinte. Universitatea „Al. I. Cuza” Iași. Facultatea de filologie, 1971, 67 p. [rotaprint].*
655. GABREA, MARIA, *Observații asupra pronumelor eare, eine, ee*, LR, 21, nr. 2, 1972, 127-133.
656. GUȚU-ROMALO, VALERIA, *O problemă controversată în gramatica românească: dialeza*, LL, 1, 1972, 12-21.
657. IACOB, ȘTEFAN, *Declinarea prepozițională în limba română*, TribȘc, 2, nr. 70, 1972, 11.
658. IORDAN, IORGU, *Observații asupra articulării substantivelor*, LL, 1, 1972, 63-65.
659. NEAMȚU, G. G., *Din nou despre „cel” adverbial [cu rezumate în rusă și engleză]*, StUBB, 17, fasc. 1, 1972, 117-121.
660. PANĂ-DINDELEGAN, GABRIELA, *Analiza reflexivului românesc din perspectiva unei gramatici transformaționale (I)*, SCL, 23, nr. 4, 1972, 343-365; (II), nr. 5, 1972, 471-490.
661. PEDESTRAȘU, A., *Exprimarea pronominală a reverenței în traducerile din rusă [cu un rezumat în rusă]*, AUBLS, 20, 1971, 123-133.
662. POP, ALEXANDRINA, *Considerații cu privire la substantivele defective de singular [cu un rezumat în franceză]*, LucrȘt Oradea, 1971, 33-39.
663. POPESCU-MARIN, MAGDALENA, *Finala neaccentuată în -iu la substantivele și adjectivele românești [cu un rezumat în franceză]*, SCL, 23, nr. 5, 1972, 515-526.
664. ROSETTI, AL., *Cu privire la tendința înlocuirii infinitivului cu conjunctivul în limba română*, SCL, 23, nr. 3, 1972, 307-308.
665. SĂTEANU, C., *Caracterul eterogen și asimetric al sistemului temporal adverbial*, CL, 17, nr. 1, 1972, 67-74.



Vezi și nr. 403, 435, 436, 439, 483, 485, 489, 755, 894, 898, 899, 919, 946, 947, 995, 1111, 1332.

#### Recenzii

666. GUȚU-ROMALO, VALERIA, Alphonse Juilland, P. M. H. Edwards, *The Rumanian Verb System*, Haga-Paris, Mouton, 1971, 220 p., SCL, 23, nr. 6, 1972, 658-664.
667. MACOVEI, Z., BLAJOVICI, T., Mircea Zdrengea, Stela Zdrengea, *Probleme de analiză morfologică* [București, 1971], Familia, 8, nr. 9, 1972, 19.

- Vezi BRL, 14, 1971, nr. 581.
668. PETRINA, LIVIU, Mircea Zdrenghea, Stela Zdrenghea, *Probleme de analiză morfologică* [București, 1971], TribȘc, 2, nr. 36, 1972, 10.  
Vezi BRL, 14, 1971, nr. 581.
669. RIZESCU, I., Mircea Zdrenghea și Stela Zdrenghea, *Probleme de analiză morfologică*, București, Editura științifică, 1971, 96 p., LR, 21, nr. 4, 1972, 321–323.  
Vezi BRL, 14, 1971, nr. 581.



Vezi și nr. 358, 361, 368.

c. Sintaxă

670. ALEXANDRESCU, ECATERINA, *Formă și conținut în structura incidentelor* [cu un rezumat în franceză], ComȘt, 99–107.
671. ALEXANDRESCU, ECATERINA, *Natura relațiilor dintre incidente și structurile în care sînt cuprinse* [cu un rezumat în franceză], ComȘt, 127–133.
672. BERCEA, LIVIUS PETRU, *Contribuții la cunoașterea raportului apozitiv*, LR, 21, nr. 5, 1972, 449–454.
673. BOTEZATU, PETRE, *De la sintaxă la semantică*, Cronica, 7, nr. 29, 1972, 10, 13.
674. BOTIȘ, VALERIA, *Precizări privind unele probleme de sintaxă* [cu un rezumat în germană], LucrȘt Oradea, 1970, 29–34.
675. BOTIȘ, VALERIA, *Correspondența de sens și contribuție la complemente și atribute* [cu un rezumat în germană], LucrȘt Oradea, 1971, 47–54.
676. CIOBANU, FULVIA, *În legătură cu repetarea formelor neaccentuate ale pronumelui personal și reflexiv*, SCL, 23, nr. 6, 1972, 643–644.
677. CRAȘOVEANU, D., *Din sintaxa părților de propoziție (În jurul complementului concesiv)*, LR, 21, nr. 4, 1972, 279–284.
678. DAN, ILIE, *Cu privire la postpunerea articolului românesc* [cu un rezumat în franceză], ComȘt, 135–152.
679. DRAGOMIRESCU, GH. N., *Tautologia* [cu un rezumat în franceză], StCom, 1972, 95–102.
680. DRAGOMIRESCU, GH. N., *Subiectul psihologic și predicatul psihologic în propoziție*, LR, 21, nr. 2, 1972, 135–144.
681. DRAGOMIRESCU, GH. N., MOISE, ION, *Construcții afirmative cu valoare negativă în diferite stiluri ale limbii române*, LR, 21, nr. 6, 1972, 547–554.
682. DRON, VIRGIL, CHIȚU, IOAN N., [La rubrica : Consultație la gramatică] *Tipuri de subordinate introduse prin dacă. O situație specială : conjuncția de*, VSt, 17, nr. 16, 1972, 15.
683. EDELSTEIN, FRIEDA, *Sintaxa gerunziului românesc*, București, Editura Academiei Republicii Socialiste România, 1972, 168 p.  
Vezi și nr. 702.
684. GABREA, MARIA, *Observații asupra clasificării propozițiilor după scopul comunicării*, LR, 21, nr. 1, 1972, 49–53.
685. GEORGESCU, POMPIIU, *Productive and Non-Productive Structures in the Contrastive Analysis of English and Romanian*, RECAP, 145–153.
686. GRUIȚĂ, G., *Sin tagmatica numelor proprii românești (O cercetare din punctul de vedere al acordului)* [cu un rezumat în franceză], CL, 17, nr. 1, 1972, 33–39.
687. HALES, ELVIRA, SCHVEIGER, PAUL, *Un studiu sintactic și semantic al prepozițiilor în limba română* [cu rezumate în rusă și engleză], StUBB, 17, fasc. 1, 1972, 135–138.
688. HÁZY, ȘTEFAN, *Analiza contextuală a predicativității. Predicatul compus și cel condiționat* [Teză de doctorat]. București, Centrul de multiplicare al Universității din București, 1971, 28 p. [rotaprint].
689. MIHĂILĂ, RODICA, *A note on the deep structure of the romanian noun group (Noun + adjective)*, RRL, 17, nr. 4, 1972, 337–344.
690. MILAȘ, C., *Cu privire la construcția „a ști – pronume (adverb) relativ”* [cu un rezumat în franceză], CL, 17, nr. 1, 1972, 41–49.
691. MUNTEANU, ȘTEFAN, *Sintaxă și semantică (Observații despre complementul circumstanțial de cauză)* [cu un rezumat în franceză], CL, 17, nr. 2, 1972, 243–247.
692. NEAMȚU, G. G., *Termeni regenți pentru determinanții (complementele) predicatului nominal* [cu un rezumat în franceză], CL, 17, nr. 1, 1972, 51–66.
693. PETROVAN, ALEXANDRA, *Aspects of Nominalization in English and Romanian*, RECAP, 155–170.

74. SECHE, LUIZA, [La rubrica : Cum scriem] *Modalități de exprimare a negației în limba română actuală*, PN, 17, nr. 4, 1972, 39-41.
75. STATI, SORIN, *Elemente de analiză sintactică. Manual pentru profesorii de limba română*, București, Editura didactică și pedagogică, 1972, 189[-191] p.
76. ȘAFARICA, IRINA, *Valori ale imperativului în inițiere*, EL, 165-170.
77. TEODORESCU, ECATERINA, *Propoziția subiectivă*, București, Editura științifică, 1972, 132[-134] p.  
Vezi și nr. 703, 704, 705, 706.
78. THEBAN, LAURENȚIU, *Transitivité sémantique et voix syntaxique en roumain*, RRL, 17, nr. 1, 1972, 45-61.
79. VULȘICI, MARIA, *Complementul indirect în gramaticile românești* [cu un rezumat în germană], LucrȘt Oradea, 1970, 21-28.
80. VULȘICI, MARIA, BINDER, URSULA, *Complementul indirect cu prepoziții în limba română și germană* [cu un rezumat în germană], LucrȘt Oradea, 1971, 81-89.



Vezi și nr. 158, 429, 473, 478, 740, 908, 912, 928, 946, 959, 1045, 1049.

### Recenzii

701. BOTIȘ, VALERIA, Virgiliu Dron, S. Gh. Constantinescu, *Culegere de texte literare pentru analize gramaticale [Sintaxa frazei]* (Clasele a VII-a--a X-a), București, Editura didactică și pedagogică, 1969, LucrȘt Oradea, 1971, 206-208.  
Vezi BRL, 13, 1970/1971, nr. 1177.
702. GRAUR, AL., [La rubrica : Cronica limbii] *Gerunziul* [Pe marginea cărții *Sintaxa gerunziului românesc* de Edelstein Frieda], RLit, 5, nr. 25, 1972, 12.  
Vezi nr. 683.
703. GRAUR, AL., Ecaterina Teodorescu, *Propoziția subiectivă*, București, Editura științifică, 1972, 132 p., SCL, 23, nr. 6, 1972, 657.  
Vezi nr. 697.
704. GRAUR, AL., [La rubrica : Cronica limbii] *Propoziția subiectivă* [de Ecaterina Teodorescu, București, 1972], RLit, 5, nr. 27, 1972, 15.  
Vezi nr. 697.
705. PANĂ-DINDELEGAN, GABRIELA, Ecaterina Teodorescu, *Propoziția subiectivă*, Ed. științifică, București, 1972, 130 p., LL, 3, 1972, 514-519.  
Vezi nr. 697.
706. ZUGUN, PETRU, Ecaterina Teodorescu, *Propoziția subiectivă* [București, 1972], Cronica, 7, nr. 12, 1972, 10.  
Vezi nr. 697.

## 8. LEXICOLOGIE

### a. Semantică

707. BULANDRA, M., și MANECA, C., *Probleme de terminologie a sculpturii*, LR, 21, nr. 5, 1972, 405-418.
708. BULGĂR, GH., *Din nou despre sinonime*, Steaua, 23, nr. 21, 1972, 22.
709. CONDREA-DERER, DOINA, *Termini dell'estetica barocca in versione romana*, Bul. SRLR, 8, 1971-1972, 105-112.
710. CONSTANTINESCU, ILINCA, *Influența limbii engleze în vocabularul sportiv românesc*, I, LR, 21, nr. 6, 1972, 527-537.
711. CONTRAȘ, EUGENIA, *La structure sémantique du lexème mână „main”*, Cahiers, 9, fasc. 1, 1972, 71-81.
712. DUMITRAȘCU, KATALIN, [La rubrica : Contribuții lexicale] *Băn. uzón, ott uzó*, Philologica, 2, 176-177.
713. FLOREA, I. A., *Nume de agent și de ocupație în terminologia fierăriei* [cu un rezumat în franceză], AnL, 23, 1972, 41-72.

714. GAL, TEODOR, *Modernizarea terminologiei pedagogice*, RPed, 21, nr. 2, 1972, 57—59.
715. GHERGARIU, LEONTIN, *Observații lexicale pe marginea unor glosare* [din două culegi de folclor : *De dor și de omente*, I. 1., 1971, de Ștefan Goanță, Ion Pițoiu și Ioan Mureșan, și *Flori alese din poezia populară*, ediție îngrijită de Ion Șerb, București, 1960], LR, 21, nr. 6, 1972, 563—566.
716. GIURESCU, CONSTANTIN C., *Problema nomenclaturii străzilor din București* [cu un rezumat în franceză], București, 8, 1971, 243—246.
717. GRAUR, AL., [La rubrica : *Cronica limbii*] *Sinonime*, RLit, 5, nr. 33, 1972, 11.
718. GUȚU-ROMALO, VALERIA, *Note lexicale : derivate sinonime*, LL, 2, 1972, 39—42.
719. IAROVICI, EDITH, and MIHĂILĂ, RODICA, *A Tentative Approach to Romanian-English Lexical Contrastive Analysis*, RECAP, 127—143.
720. IONESCU, GRIGORE, *Sur les espèces et la terminologie des constructions fortifiées bâties au Moyen Age sur le territoire de la Roumanie*, RRH, 11, nr. 3, 1872, 473—488.
721. IORDAN, IORGU, *Verbe cu semantism curios*, LL, 4, 1972, 589—590.
722. IVĂNESCU, G., [La rubrica : *Limba literară*] *Terminologia de lingvistică românească după 1964*, ConvLit, 3, nr. 9, 1972, 11.
723. LUPU, COMAN, *Observații asupra argoului studențesc*, LL, 3, 1972, 349—351.
724. MAREȘ, LUCREȚIA, *Sită „sfidă”*, LR, 21, nr. 2, 1972, 159—160.
725. MAREȘ, LUCREȚIA, *Termeni referitori la o noțiune profund marcată de afectivitate : prost* [cu un rezumat în franceză], SCL, 23, nr. 5, 1972, 491—507.
726. MIȘCOL, OLTEA, *Termeni controversați : Timp liber, loisir*, IndrCult, 25, nr. 5, 1972, 25—26.
727. OTOBÎCU, CONST., [La rubrica : *Cronica limbii*] *Cuvinte și semnificații*, Săptămîna, nr. 107, 1972, 6.
728. OTOBÎCU, CONST., [La rubrica : *Cronica limbii*] *Sinonime și poezie*, Săptămîna, nr. 90, 1972, 5—6.
729. PREDĂ, ANDA, [La rubrica : *Contribuții lexicale*] *Spartul plășului. Planéică*, Philologica, 2, 173—176.
730. ROCERIC, ALEXANDRA, *Aspects of Antonymy in the Roumanian Language*, Cahiers, 9, fasc. 1, 1972, 37—53.
731. ROSETTI, AL., *Altă lume, Luceafărul*, 15, nr. 51, 1972, 5.
732. RUSU, G. C., *Termeni tehnici actuali*, LL, 1, 1972, 71—72.
733. SECHE, LUIZA, [La rubrica : *Cum scriem*] *Aspecte ale sinonimiei, omonimiei și antonimiei în limba română*, PN, 17, nr. 3, 1972, 41—42.
734. ȘERBAN, CONSTANTIN, *Lexic de terminologie istorică*, StIst, 18, 1972, 116—121.
735. TOHĂNEANU, G. I., *Sinonimia în afara vocabularului* [II, III], VR, 25, nr. 1, 1972, 123—125. Vezi BRL, 14, 1971, nr. 619.
736. TREBICI, VL., [La rubrica : *Termeni și definiții*] *Prognoză, previziune, proiectare*, PE, 25, nr. 2, 1972, 134—138.
737. VASCENCO, VICTOR, *Din istoria metalimbii slavisticii românești (II. Termeni pentru paleoslavă)* [cu rezumate în rusă și franceză], RS, 18, 1972, 93—107. Vezi BRL, 14, 1971, nr. 620.



Vezi și nr. 165, 166, 433, 477, 488, 673, 755, 793, 799, 800, 946, 969, 971, 993, 1097, 1323.

#### Recenzii

738. BULGĂR, GH., Alf Lombard, *Les termes ethniques en roumain* [în „*Studia Neophilologica*”, vol. XLIII, nr. 1/1971, p. 76—100], LL, 2, 1972, 261—262.



Vezi și nr. 357.

## b. Formarea cuvintelor

739. AVRAM, MIOARA, *Contribuții la studierea prefixului eo-<po-*, SMFC, 6, 1972, 5-10.
740. AVRAM, MIOARA, *Un tip recent de compuse cu sintaxă aparte în limba română [cu un rezumat în franceză]*, SCL, 23, nr. 3, 1972, 287-298.
741. CARABULEA, ELENA, *Dubla diminutivare în limba română [cu un rezumat în franceză]*, SCL, 23, nr. 5, 1972, 509-513.
742. CARABULEA, ELENA, *Interfixul [vocală+] -l- în derivarea non-verbală din limba română*, SMFC, 6, 1972, 117-135.
743. CIOBANU, FULVIA, *Originea sufixului adjectival -iu*, SMFC, 6, 1972, 69-82.
744. CONTRAȘ, EUGENIA, *Din istoria adaptării neologismelor -(a/i)tor(iu), -or(iu)*, SMFC, 6, 1972, 83-87.
745. CREȚA, ZORELA, *Sufixul -uică*, SMFC, 6, 1972, 97-106.
746. DIMITRESCU, FLORICA, *Observații asupra lui mini-*, SMFC, 6, 1972, 137-141.
747. HASAN, FINUȚA, *În legătură cu etimologia sufixelor -ae, -ee, -ie, -oe, -ue și -ag, -eg, -ig, -og, -ug*, SMFC, 6, 1972, 45-54.
748. MAREȘ, LUCREȚIA, *Repartiția geografică a sufixului -uc(ă)*, SMFC, 6, 1972, 89-96.
749. POPESCU-MARIN, MAGDALENA, *Contribuții la studiul derivării cu sufixele din seria -(t)ate*, SMFC, 6, 1972, 55-68.
750. RIZESCU, I., *Asupra sufixelor onomastice -a<sub>1</sub> (topoantroponimic) și -a<sub>2</sub> (antroponimic)*, SMFC, 6, 1972, 35-43.
751. SECHE, LUIZA, *Prefixoide publicitare: tele-, cine-, radio-, foto-*, PN, 17, nr. 6-7, 1972, 56-59.
752. SECHE, LUIZA, *Prefixul peri-*, SMFC, 6, 1972, 11-33.
753. VASILIU, LAURA, *Structura formală a sufixelor verbale românești*, SMFC, 6, 1972, 107-116.
754. VINCENZ-VÎNTU, ILEANA, *Derivarea cu sufixe în limba română contemporană. Rezumatul tezei pentru obținerea titlului de doctor în filologie. Conducător științific: acad. Al. Rosetti. Academia Republicii Socialiste România, Centrul de cercetări fonetice și dialectale, București, 1972, 24 p. [rotaprint].*
755. VINCENZ, ILEANA, *La sémantique des dérivés à préfixes et des composés dans le roumain contemporain [I]*, RRL, 17, nr. 3, 1972, 203-236; (II), nr. 4, 1972, 295-317.
756. ZUGUN, PETRU, *Conversiunea numelor în verbe*, LR, 21, nr. 5, 1972, 433-443.
757. \* \* \* *Studii și materiale privitoare la formarea cuvintelor în limba română. Vol. al VI-lea. Academia Republicii Socialiste România. Institutul de lingvistică din București, [București], Editura Academiei Republicii Socialiste România, 1972, 187[-188] p. [12 articole, cu o bibliografie, o listă de abrevieri și un indice de afixe și de cuvinte].*



Vezi și nr. 8, 9, 434, 476, 718, 762, 764, 978.

## R e c e n z i i

758. ZUGUN, PETRU, Fulvia Ciobanu și Finuța Hasan, *Formarea cuvintelor în limba română. Volumul I. Compunerea*, Editura Academiei Republicii Socialiste România, 1970, AUI, 18, 1972, 164-167.  
Vezi BRL, 13, 1970/1971, nr. 1215.

## c. Etimologii

759. AVRAM, ANDREI, *Note etimologice [mangucie, măgheraie, mărghilă, mazănaie, mazări, meleșniță, mirgășli, mtrvină, mirviță, mustenici]*, LR, 21, nr. 3, 1972, 201-207,

760. AVRAM, ANDREI, *Note etimologice* [mașnicău, mădrăgit, maldăgit, meleajă, meș, michilie, milărie, mitosi, mirfogi, mocoroaște, mohnă, mol, mil, mondroși, morăi, moș-droagă], LR, **21**, nr. 6, 1972, 517–526.
761. AVRAM, ANDREI, *Note etimologice și lexicale* [palanețe, palincă, parecherniță, parodesc, paslion, patașcă, patonea, pavit, păjurit, pălăcică, păoance, păpălău, părușcă, pășeșălat, pășoancă], LR, **21**, nr. 5, 1972, 419–428.
762. AVRAM, ANDREI, *Un grup de cuvinte din familia lui moale : probleme de etimologie și de derivație*, LR, **21**, nr. 4, 1972, 285–292.
763. GRAUR, AL., [La rubrica : Cronica limbii] *Banc*, RLit, **5**, nr. 7, 1972, 11.
764. HRISTEA, TEODOR, *Împrumuturi și creații lexicale neologice în limba română contemporană*, LR, **21**, nr. 3, 1972, 185–199.
765. LOBIUC, IOAN, *Note etimologice* [bihún, căpcă, ciulí, clăpáci, corován, criclă, crivúlă, dáică, fánglă, fíntuí, lúșniță, prodan, șáflíc, trúșcă], AnL, **23**, 1972, 173–178.
766. MAZILU, DAN HORIA, *Rom. eordován. O completare*, AUBLS, **20**, 1971, 165–166.
767. POPESCU, ION, *Note lexicale* [horaiț, horaiță, morsocă, morsóc, singur], AUI, **18**, 1972, 123–126.
768. REGUȘ, CORNELIU, [Note etimologice și lexicale] *Drăpăna. Zătúlă*, LR, **21**, nr. 5, 1972, 430–432.
769. ROSETTI, A., *Dr. sat, alb. fshat „village”*, RRL, **17**, nr. 1, 1972, 91.
770. SEMČYNSKYJ, S. B., *Note etimologice* [cuvinte din DLR, tom VII, partea 1], CL, **17**, nr. 1, 1972, 111–112.
771. SEMCINSKI, STANISLAV, *Note etimologice și lexicale* [plevașcă, piine, poarcă, pohornicioară, potroz], LR, **21**, nr. 5, 1972, 428–430.
772. SEMCINSKI, STANISLAV, *Tot despre moșie*, LR, **21**, nr. 4, 1972, 317.
773. SEMCINSKI, STANISLAV, *În legătură cu etimologia rom. femele*, SCL, **23**, nr. 6, 1972, 645–651.
774. TRAMARIN, ACHILLE, *Etimologie rumene* [bou, boi, pontil, arboradă, șapapie], RRL, **17**, nr. 5, 1972, 493–494.
775. VRABIE, EMIL, *Contribuții la explicarea unui arhaism românesc : a (se) ijderi*, LR, **21**, nr. 1, 1972, 55–57.



Vezi și nr. 431, 442, 443, 447, 743, 747, 762, 1006, 1259.

#### Recenzii

Vezi nr. 494, 495, 497, 500, 1112.

#### d. Lexicografie

776. ANI, VIRGIL, CONDREA-DERER, DOINA, *Dicționar de buzunar italian-român*, București, Editura științifică, 1972, 422[–424] p.
777. BEKE, GYORGY, *A romániai magyar irodalmi lexicon műhelyében*, Előre, **26**, nr. 7648, 10 iunie 1972, 1–2.
778. BOLOCAN, GH., *Bélgarsko-rumynski rečnik. Dicționar bulgar-român*, București, Editura științifică, Sofia, Dərjavno izdatel'stvo „Nauka i Izkustvo”, 1972, 598[–600] p.
779. CONDREA-DERER, DOINA, *Dicționar de buzunar român-italian*, București, Editura științifică, 1972, 388[–390] p.
780. DIMITRĂSCU, FLORICA, *Pentru un dicționar al limbii celor mai vechi texte românești*, RLit, **5**, nr. 16, 1972, 10.
781. DUMITRIU-PĂUȘEȘTI, ALEXANDRU, NICULIȚĂ, IOAN, SLĂVESCU, MICAELA, VLĂDUȚ, ALEXANDRA, *Dicționar al literaturii franceze*, București, Editura științifică, 1972, 333[–335] p.  
Vezi și nr. 806, 808.

82. GAVRILOVICI, ERNST, *Dicționarul limbii poelice bacoviene*, Ateneu, 11, nr. 11, 1972, 7.
83. HASDEU, B. PETRICEICU, *Etymologicum Magnum Romaniae. Dicționarul limbii istorice și populare a românilor*. Ediție îngrijită și studiu introductiv de Grigore Brâncuș, [vol.] 1, București, Editura Minerva, 1972, 774[-775] p.  
Vezi și nr. 425, 830, 837, 839, 850.
84. ILIESCU, MARIA, ROMAN, AL., *Wörterbuch Rumänisch-Deutsch, Deutsch-Rumänisch, Dicționar român-german, german-român*, București, Editura științifică, 1972, Leipzig, Veb Verlag Enzyklopädie, 655[-656] p.  
Vezi și nr. 818, 823.
85. IONESCU, FLORIN, *Dicționar de americanisme*, București, Editura științifică, 1972, 269[-272] p.
86. ISBĂȘESCU, CRISTINA, *Mic dicționar român-spaniol*, București, Editura științifică, 1972, 447[-448] p.
87. KISS, ANDRĂȘ, *Roman-magyar jogi szótár* [Dicționar juridic român-maghiar; sub tipar]. *Korunk*, 31, nr. 10, 1972, 1471-1475.
88. MOLDOVANU, DRAGOȘ, *Principii ale lexicografiei toponimice* [cu un rezumat în franceză], *AnL*, 23, 1972, 73-100.
89. RĂDULESCU, GH., *Marea enciclopedie română* [interviu cu... luat de Constantin Sirbu], *RLib*, 30, nr. 8505, 27 febr. 1972, 2.
90. SIRETEANU, E., TOMEANU, I., *Mic dicționar german-român*. Ediția a II-a, Coordonator: Al. Roman, București, Editura științifică, 1972, 464 p.
91. SIRETEANU, E., TOMEANU, I., *Mic dicționar român-german*. Ediția a II-a. Coordonator: Al. Roman, București, Editura științifică, 1972, 462 p.
92. VASCENCO, VICTOR, *Mic dicționar român-rus*. Ediția a II-a, București, Editura științifică, 1972, 819 p.
93. VASCENCO, VICTOR, *Mic dicționar rus-român*. Ediția a II-a, Editura științifică, 1972, 700 p.
94. \* \* \* *Contribuții la un Dicționar al culturii de masă F(IV)*, *ÎndrCult*, 23, nr. 1, 1972, 59; *F(V)*, nr. 2, 1972, 58; *F(VI)*, nr. 4, 1972, 60; *F(VII)*, nr. 6, 1972, 59; *F(VIII)*, nr. 9, 1972, 56.
95. \* \* \* *Dicționar al bunei-cuviințe. Maxime și proverbe, selectate și ordonate de Gh. Paschia*, [București], Editura Albatros, 1972, 390[-392].
96. \* \* \* *Dicționar de estetică generală*, [București], Editura politică, [1972], 309[-340] p.  
Vezi și nr. 813, 814, 815, 816, 833, 834, 838, 842, 843, 844.
97. \* \* \* *Dicționar de fizică*, București, Editura enciclopedică română, 1972, 501[-503] p.
98. \* \* \* *Dicționar de mecanică agricolă*, București, Editura Ceres, [1972], 347[-351] p.
99. \* \* \* *Dicționar de sinonime*. Sub redacția prof. univ. Gh. Bulgăr, [București], Editura Albatros, 1972, 488 p.  
Vezi și nr. 820, 827, 829, 831, 835.
100. \* \* \* *Dicționar de termeni tehnici*. Elaborat sub conducerea Prof. Dr. Docent Radu Țițeica. Autori: Carol Neuman, Edmond Nicolau, Aurel Pîrvu, Radu Țițeica, Dumitru Tocan, București, Editura tehnică, [1972], 864 p.
101. \* \* \* *Dicționar francez-român* [Coordonatori prof. dr. N. N. Condeescu, G. Haneș]. Ediția a II-a, București, Editura științifică, 1972, 845[-847] p.
102. \* \* \* *Dicționar poliglot de electrotehnică, electronică și telecomunicații. Engleză, română, germană, franceză, rusă*. Coordonator: Prof. dr. ing. Edmond Nicolau. Autori: Pompei Traian Teodoru, Alexandru Andreescu, București, Editura tehnică, 1972, 807[-808] p.
103. \* \* \* *Dicționar român-francez* [Coordonatori: Ana Canarache, Constantin Borănescu]. Ediția a II-a, București, Editura științifică, 1972, 702[-704] p.
104. \* \* \* *Dicționarul limbii române. (DLR)*. Serie nouă. Academia Republicii Socialiste România. Tomul VIII. Partea 1. Litera P. P-PĂZUI, București, Editura Academiei Republicii Socialiste România, 1972, 4006[-4008] p.  
Vezi și nr. 825.
105. \* \* \* *Vocabular politehnic de termeni normalizați. 18.000 termeni*. Vol. I. *Lista alfabetică*, vol. II; *Liste pe domenii*. Consiliul național pentru știință și tehnologie. Institutul central de documentare tehnică, [București, 1972], vol. I, 220 p., vol. II, 276 p.  
Vezi și nr. 809.



Vezi și nr. 377, 398, 406, 409, 425.

## Recenzii

806. BĂRBULESCU-TĂNASE, ANCA, *Un amănunt* [pe marginea *Dicționarului literaturii franceze*], Munca, 28, nr. 7765, 3 noiem. 1972, 2.  
Vezi nr. 781.
807. BOGDAN, MARIA, *Vocabular politehnic de termeni normalizați*, București, Institutul central de documentare tehnică, 1972, vol. I, 219 p., vol. 2, 275 p., SCD, 14, nr. 4, 1972, 359–360.  
Vezi nr. 805.
808. BRATU, SAVIN, *Un „Dicționar al literaturii franceze”* [București, 1972], RLit, 5, nr. 48, 1972, 8.  
Vezi și nr. 781.
809. BUZILĂ, BORIS, *Un dicționar de autor* [*Dicționar al literaturii române contemporane* de Marian Popa, București, 1971], RLib, 30, nr. 8494, 15 febr. 1972, 2.  
Vezi BRL, 14, 1971, nr. 663.
810. CAPROȘU, I., Nicolae Stoicescu, *Dicționar al marilor dregători din Țara Românească și Moldova. Sec. XIV–XVII*, București, Editura enciclopedică română, 1971, 456 p., AnIst, Iași, 9, 1972, 540–541.  
Vezi BRL, 14, 1971, nr. 665.
811. CERNOVODEANU, PAUL, Nicolae Stoicescu, *Dicționar al marilor dregători din Țara Românească și Moldova. Sec. XIV–XVII*, RRH, 11, nr. 2, 1972, 331–332.  
Vezi BRL, 14, 1971, nr. 665.
812. CHIVESCU, ROMEO, WOLF, SIEGFRIED, Victor Vascenco, *Dicționar de buzunar român-rus*, București, Editura științifică, 1968, 475 p., RS, 18, 1972, 560–563.
813. CIOCULESCU, ȘERBAN, *La apariția unui Dicționar* [de estetică generală], RLit, 5, nr. 43, 1972, 7.  
Vezi nr. 796.
814. CONSTANTINESCU, C. R., *Un dicționar de estetică generală necesar și perfectabil* [*Dicționar de estetică generală*, București, 1972], ScTin., 28, nr. 7290, 25 oct. 1972, 4.  
Vezi nr. 796.
815. CRISTOIU, ION, *Dicționar de estetică generală. Efectele neutralității* [*Dicționar de estetică generală*, București, 1972], VSt, 17, nr. 35, 1972, 6.  
Vezi nr. 796.
816. DOBRESCU, PAUL, *Dicționarul de estetică generală*, București, Editura politică, 1972, 400 p. RB, 25, nr. 11, 1972, 695–696.  
Vezi nr. 796.
817. GHEORGHITĂ, G., Marian Popa, „*Dicționar de literatură română contemporană*”, Ramuri, 9, nr. 9, 1972, 14.  
Vezi BRL, 14, 1971, nr. 663.
818. GRAUR, AL., [La rubrica : *Cronica limbii*] *Un dicționar și o gramatică* [*Wörterbuch Rumänisch-Deutsch, Deutsch-Rumänisch* de Iliescu Maria și Roman Al., București–Leipzig, 1972], RLit, 5, nr. 3, 1972, 12.  
Vezi nr. 784.
819. HAINES, ION, *Important este ceea ce rămâne* [pe marginea *Dicționarului de literatură contemporană* de Marian Popa], VSt, 17, nr. 8, 1972, 6.  
Vezi BRL, 14, 1971, nr. 663.
820. H. E., *Dicționar de sinonime* (*Synonymwörterbuch*) [sub redacția lui Gh. Bulgăr], Editura Albatros, București, NL, 23, nr. 12, 1972, 128–129.  
Vezi nr. 799.
821. IVANOV, ANDREI, *Dicționar rus-român de termeni lingvistici și filologici*, de un colectiv sub conducerea conf. dr. Victor Vascenco. Centrul de multiplicare al Universității din București, 1970 (XXXVIII+328 p.), AUBLS, 20, 1971, 167–170.  
Vezi BRL, 13, 1970/1971, nr. 1316.
822. KIS, EMESE, Lajos Tamás, *Etymologisch-historisches Wörterbuch der ungarischen Elementen im Rumänischen* (*Unter Berücksichtigung der Mundartwörter*), Akadémiai Kiadó, Budapest, 1966, 936 p. [în franceză], RRL, 17, nr. 5, 1972, 495–498.
823. MANECA, C. M., Maria Iliescu, Al. Roman, *Wörterbuch Rumänisch-Deutsch, Deutsch-Rumänisch*, Leipzig, VEB Verlag Enzyklopädie, București, Editura științifică, 1971, 655 p., SCL, 23, nr. 4, 1972, 451–452.  
Vezi nr. 784.
824. MARIN, EMIL, Marian Popa, *Dicționar de literatură română contemporană*, Săptămîna, nr. 59, 1972, 4.



- Vezi BRL, 14, 1971, nr. 663.
825. M. B., *Dicționarul limbii române* (Editura Academiei R.S.R., 1972, 358 p.) [tomul VIII, partea I, P-PĂZUI], Forum, 14, nr. 6, 1972, 64.  
Vezi nr. 804.
826. MIHĂILESCU, FLORIN, Marian Popa, „*Dicționar de literatură română contemporană*”, VR, 24, nr. 4, 1972, 109–111.  
Vezi BRL, 14, 1971, nr. 663.
827. MIREA, GEORGE, Gh. Bulgăr, „*Dicționar de sinonime*”, RLib, 30, nr. 8661, 29 aug. 1972, 2.  
Vezi nr. 799.
828. NEAGA, N., Imanuel Laiș, *Milon ivri romani* (Dicționar ebraic-român, fără dată și fără indicarea locului de apariție), 769 p. [Tel-Aviv, 1970], ST, 24, nr. 1–2, 1972, 139–140.
829. NEGREANU, C., *Dicționar de sinonime* [sub redacția lui Gh. Bulgăr, București, 1972], Orizont, 23, nr. 16, 1972, 2.  
Vezi nr. 799.
830. NICULESCU, IONUȚ, B. Petriceicu Hasdeu: *Etymologicum Magnum Romaniae*, SR, 24, nr. 7093, 20 apr. 1972, 2.  
Vezi nr. 783.
831. NICULESCU, IONUȚ, *Dicționar de sinonime* [sub redacția lui Gh. Bulgăr, București, 1972], SR, 24, nr. 7162, 11 iulie 1972, 2.  
Vezi nr. 799.
832. NICULESCU, IONUȚ, Marian Popa, *Dicționar de literatură română contemporană* [București, 1971], SR, 24, nr. 7025, 1 febr. 1972, 2.  
Vezi BRL, 14, 1971, nr. 663.
833. OCTAVIAN, TUDOR, *Dicționar de estetică generală*. Imposibilitățile argumentării faptice [Dicționar de estetică generală, București, 1972], VSt, 17, nr. 35, 1972, 6.  
Vezi nr. 796.
834. OTOBÎCU, CONST., [La rubrica : Cronica limbii] *Dicționar de estetică generală* [București, 1972], Săptămîna, nr. 96, 1972, 4.  
Vezi nr. 796.
835. OTOBÎCU, CONST., [La rubrica : Cronica limbii] *Dicționar de sinonime* [sub redacția lui Gh. Bulgăr, București, 1972], Săptămîna, nr. 88, 1972, 4.  
Vezi nr. 799.
836. PAPACOSTEA, ȘERBAN, N. Stoicescu, *Dicționar al marilor dregători din Țara Românească și Moldova (sec. XIV–XVII)*, București, Editura enciclopedică română, 1971, 456 p., Studii, 25, nr. 2, 1972, 401–402.  
Vezi BRL, 14, 1971, nr. 665.
837. PIRU, AL., *Etymologicum Magnum Romaniae* [de B. P. Hasdeu, București, 1972], RLit, 5, nr. 25, 1972, 12.  
Vezi nr. 783.
838. PLEȘU, ANDREI, *Un dicționar românesc de estetică* [Dicționar de estetică generală, București, 1972], Amfiteatru, 7, nr. 8, 1972, 6.  
Vezi nr. 796.
839. POGHIRC, C., B. Petriceicu-Hasdeu, *Etymologicum Magnum Romaniae. Dicționarul limbii istorice și populare a Românilor*. Ediție îngrijită și studiu introductiv de Grigore Brâncuș, București, Editura Minerva, 1972, Vol. I, XXXVI+774 p., LL, 2, 1972, 249–250.  
Vezi nr. 783.
840. P. S., Academia Republicii Socialiste România, *Dicționarul limbii române*, tomul VII, partea I, litera N, București, 1971, MMS, 57, nr. 9–12, 1971, 693.  
Vezi BRL, 13, 1970/1971, nr. 1320.
841. REICHHART, EMMERICH, *Von der Anlage her diskutabel. Einige Bemerkungen zu Marian-Popas Lexicon zeitgenössischer rumänischer Literatur* [Dicționar de literatură română contemporană, București, 1971], NW, 24, nr. 7100, 4 mart. 1972, 3, 4.  
Vezi BRL, 14, 1971, nr. 663.
842. ROMAN, T., *Dicționar de estetică generală. O viziune caleidoscopică* [Dicționar de estetică generală, București, 1972], VSt, 17, nr. 35, 1972, 6.  
Vezi nr. 796.
843. RUSU, LIVIU, *Dicționar de estetică generală* [București, 1972], Luceafărul, 15, nr. 47, 1972, 6.  
Vezi nr. 796.

844. SORESCU, ROXANA, *Dicționar de estetică generală* [București, 1972], RLit, 5, nr. 39, 1972, 10—11.  
Vezi nr. 796.
845. STĂNESCU, HEINZ, *Anerkennung mit Korrektieren*. Marian Popa, *Dicționar de literatură română contemporană*, Albatros Verlag, KarpRund, 5, nr. 8, 1972, 8—9.  
Vezi BRL, 14, 1971, nr. 663.
846. ȘTEFĂNESCU, ALEX., *Criteriile unui dicționar* [*Dicționar de literatură română contemporană* de Marian Popa, București, 1971], Tomis, 7, nr. 2, 1972, 8.  
Vezi BRL, 14, 1971, nr. 663.
847. ȘTEFĂNESCU, AL. I., *Dicționare și istorii* [pe marginea *Dicționarului de literatură română contemporană* de Marian Popa, București, 1971], Luceafărul, 15, nr. 9, 1972, 5.  
Vezi BRL, 14, 1971, nr. 663.
848. ȚINCU, BUCUR, Marian Popa, *Dicționar de literatură română contemporană*, Ed. „Albatros”, 1971, 672 p., RITL, 21, nr. 4, 1972, 726—732.  
Vezi BRL, 14, 1971, nr. 663.
849. WOLF, SIEGFRIED, CHIVESCU, ROMEO, Victor Vasenco, *Dicționar de buzunar rus-român*, București, Editura științifică, 1969, 504 p., RS, 18, 1972, 564—569.
850. Z[AMFIRESCU], D., „*Etymologicum Magnum Romaniae*” [București, 1972], Contemporanul, nr. 32, 1972, 8.  
Vezi nr. 783.
851. Z. U., Eugenia Oprescu : *Bibliografia literară română ilustrată 1944—1970* ; Marian Popa : *Dicționar de literatură română contemporană* ; Albatros Verlag, Bukarest, NL, 23, nr. 4, 1972, 120—121.  
Vezi BRL, 14, 1971, nr. 663.

## 9. LIMBĂ LITERARĂ

### a. Generalități

852. BOTEZ, DEMOSTENE, *Scriitorii și limba noastră*, VR, 25, nr. 2, 1972, 118—122.
853. DRINCU, SERGIU, *Probleme de sociolingvistică în stilistica limbii române*, LL, 2, 1972, 31—35.
854. IONESCU, LILIANA, *Despre unele modalități stilistice în teatrul contemporan de evocare istorică*, RLit, 5, nr. 19, 1972, 6—7.
855. IVĂNESCU, G., [La rubrica : *Limba literară*] *Preambul*, ConvLit, 3, nr. 1, 1972, 10 ; *Existența dialectelor literare*, nr. 2, 1972, 10 ; *Bazele dialectale ale limbii române literare* [I], nr. 3, 1972, 10 ; [II], nr. 4, 1972, 11 ; *Stilurile limbii literare*, nr. 5, 1972, 11 ; *Limba lui Vasile Alecsandri* (I), nr. 6, 1972, 11 ; [II], nr. 7, 1972, 11 ; *Principiile studierii limbajului poetic*, nr. 10, 1972, 11 ; *Stilul lingvistic al poeziei lui Blaga* (I), nr. 11, 1972, 11 ; [II], nr. 12, 1972, 11 ; [III], nr. 13, 1972, 11 ; [IV], nr. 15, 1972, 11.
856. MANEAȘ, MIHAELA, *Caracteristicile sintactice, lexicale și intonaționale ale stilului indirect liber în limba română*, LL, 4, 1972, 537—581.
857. MANEAȘ, MIHAELA, *Stilul indirect liber în româna literară*, București, Editura didactică și pedagogică, 1972, 200 p.
858. MUNTEANU, ȘTEFAN, *Gramatica poeziei*, (I), Orizont, Serie nouă, 23, nr. 4, 1972, 10 ; [II], nr. 7, 1972, 10 ; [III], nr. 13, 1972, 9 ; [IV], nr. 14, 1972, 9.
859. NICULESCU, ALEXANDRU, *Uno studio sulla versificazione romana: risultati e prospettive*, RRL, 17, nr. 4, 1972, 359—365.
860. ROTARU, ION, *Analize literare și stilistice*, București, Editura Ion Creangă, 1972, 432 p.
861. SFÎRLEA, LIDIA, *Contribuții la delimitarea stilurilor literare românești*, SLLF, 2, 145—206.
862. \* \* \* *Studii de limbă literară și filologie*. Institutul de lingvistică al Academiei Republicii Socialiste România. Sectorul de limbă literară și filologie. Vol. II, București, Editura Academiei Republicii Socialiste România, 1972, 435[—436] p. [15 articole din domeniile : istoria limbii literare (5), stilistică (4), filologie (6)].  
Vezi și nr. 864, 871.



Vezi și nr. 4, 6, 395, 410, 412, 437, 448, 454, 949, 963, 972, 981, 984.

## Recenzii

363. AL. M., Gheorghe Bulgăr : *Studii de stilistică și limbă literară* [București, 1971], Tomis, 7, nr. 8, 1972, 12.  
Vezi BRL, 14, 1971, nr. 676.
364. ANGHELESCU, MIRCEA, *Studii de limbă literară și filologie*, vol. II, Editura Academiei, 1972, 435 pag., RLit, 5, nr. 19, 1972, 12.  
Vezi nr. 862.
365. BUCUR, MARIN, Ladislau Gáldi, *Introducere în istoria versului românesc*, Editura „Minerva”, 1971 („Universitas”), RITL, 21, nr. 3, 1972, 559–561.  
Vezi BRL, 14, 1971, nr. 677.
366. CONSTANTINESCU, GH., Gh. Bulgăr, *Studii de stilistică și limbă literară*, Editura didactică și pedagogică, 1971, 296 pag., LL, 2, 1972, 262–263.  
Vezi BRL, 14, 1971, nr. 676.
367. DUMITRU, CORNELIA, *Un eseu despre viața cuvintelor* [pe marginea cărții lui Gabriel Țepelea *Istoria limbii române literare. Colecția limbă-literatură*, București, 1970], Argeș, 7, nr. 7, 1972, 8.  
Vezi BRL, 13, 1970/1971, nr. 1372.
368. GHEORGHE, L., *Studii de stilistică și limbă literară* [de Gh. Bulgăr, București, 1971], RPed, 21, nr. 9–10, 1972, 182–183.  
Vezi BRL, 14, 1971, nr. 676.
369. GIURGIU, FELICIA, G. Țepelea : „Corelația limbă-literatură” (E.P.D. 1971), Orizont, Serie nouă, 23, nr. 22, 1972, 2.  
Vezi BRL, 14, 1971, nr. 722.
370. GRĂDINARU, ALEXANDRU, Gabriel Țepelea, *Corelația limbă-literatură* [București, 1970], Tomis, 7, nr. 6, 1972, 13.  
Vezi BRL, 14, 1971, nr. 722.
371. LITTERA, ILEANA, *Studii de limbă literară și filologie*, vol. II, București, Editura Academiei R.S.R., 1972, 435 p., SCL, 23, nr. 4, 1972, 428–431.  
Vezi nr. 862.
372. MACREA, D., [La rubrica : *Cronica limbii*] *Noi contribuții la istoria limbii literare* [pe marginea cărții lui Gavril Istrate *Limba română literară. Studii și articole*, București, 1970], RLit, 5, nr. 12, 1972, 12.  
Vezi BRL, 12, 1969/1970, nr. 994.
373. MACREA, D., [La rubrica : *Cronica limbii*] *Versificația românească* [pe marginea cărții lui L. Gáldi *Introducere în istoria versului românesc*, București, 1971], RLit, 5, nr. 30, 1972, 10.  
Vezi BRL, 14, 1971, nr. 677.
374. MANCAȘ, MIHAELA, Ladislau Gáldi, *Introducere în istoria versului românesc*, București, Minerva, „Universitas”, 1971, 481 p., LL, 2, 1972, 250–255.  
Vezi BRL, 14, 1971, nr. 677.
375. M. B., Gabriel Țepelea, *Corelația limbă-literatură. Investigări despre clasicii români* [București, 1971], Forum, 14, nr. 3, 1972, 80.  
Vezi BRL, 14, 1971, nr. 722.
376. MICU, D., *Lingvistica și istoria literară* [pe marginea cărții lui Gh. Bulgăr *Momentul Eminescu în evoluția limbii române literare*, 1971, și *Studii de stilistică și limbă literară*, 1971], Tribuna, 16, nr. 10, 1972, 13.  
Vezi BRL, 14, 1971, nr. 676 și 692.
377. MIHĂILĂ, G., Gabriel Țepelea, *Studii de istorie și limbă literară*, București, Editura Minerva, 1970, 328 p., SCL, 23, nr. 6, 1972, 670–671.  
Vezi BRL, 13, 1970/1971, nr. 1372.
378. PIRU, AL., *Introducere în istoria versului românesc* [de L. Gáldi, București, 1971], RLit, 5, nr. 9, 1972, 11.  
Vezi BRL, 14, 1971, nr. 507.
379. POTOPIN, ION, Gh. Bulgăr : „*Studii de stilistică și limbă literară*” [București, 1971], RLib, 30, nr. 8489, 9 febr. 1972, 2.  
Vezi BRL, 14, 1971, nr. 676.
380. ROBOTOS, IMRE, Gáldi László, *Introducere în istoria versului românesc. Bevezetés a román vers történetébe* [București, Editura Minerva, 1972], Művelődés, 25, nr. 11, 1972, 54.  
Vezi BRL, 14, 1971, nr. 677.

881. SÂNGEORZAN, ZAHARIA, L. Gáldi, *Introducere în istoria versului românesc* [București, 1971], RLit, 5, nr. 6, 1972, 10.  
Vezi BRL, 14, 1971, nr. 677.
882. ȘERBAN, OLIMPIA, Ladislau Gáldi, *Introducere în istoria versului românesc*, București, Editura „Minerva”, 1971, LR, 21, nr. 3, 1972, 272–274.  
Vezi BRL, 14, 1971, nr. 507.
883. TACCIU, ELENA, Gabriel Țepelea, *Corelația limbă-literatură* [București, 1970], ScTin, 28, nr. 7081, 26 febr. 1972, 5.  
Vezi BRL, 13, 1970/1971, nr. 1372.
884. TAȘCU, VALENTIN, *Gáldi László roman versstörénete* [pe marginea cărții lui L. Gáldi, *Introducere în istoria versului românesc*, București, 1971], Utunk, 27, nr. 25, 1972, 1–2.  
Vezi BRL, 14, 1972, nr. 677.
885. TAȘCU, VALENTIN, Ladislau Gáldi, *Introducere în istoria versului românesc*, Editura „Minerva”, București, 1971, 484 l., NyIK, 16, nr. 2, 1972, 370–371.  
Vezi BRL, 14, 1972, nr. 677.
886. ȚEPELEA, GABRIEL, Gh. Bulgăr, *Studii de stilistică și limbă literară* [București, 1971], TribȘc, 2, nr. 46, 1972, 5.  
Vezi BRL, 14, 1971, nr. 676.
887. VALENTIN, T., Ladislau Gáldi, *Introducere în istoria versului românesc* [București, 1971], Tribuna, 16, nr. 46, 1972, 4.  
Vezi BRL, 14, 1971, nr. 677.
888. ZUGUN, PETRU, Gheorghe Bulgăr, *Studii de stilistică și limbă literară* [București, 1971], Cronica, 7, nr. 35, 1972, 4.  
Vezi BRL, 14, 1971, nr. 676.



Vezi și nr. 459, 460, 464.

b. Stilistică, poetică, limba scriitorului etc.

889. ALEXANDRESCU, E., *Observații privitoare la rolul repetiției și al refrenului în creația lui Coșbuc* [cu un rezumat în franceză], ComȘt, 153–156.
890. BARBU, EUGEN, *Apentura limbii române (XI). Niculce (7)*, Săptămîna, nr. 57, 1972, 2, 5; (XII). *Niculce (8)*, nr. 58, 1972, 2; (XIII). *Niculce (9)*, nr. 59, 1972, 2; (XIV). *Niculce (10)*, nr. 60, 1972, 2; (XV). *Niculce (11)*, nr. 61, 1972, 2.
891. BĂRSESCU, ALEXANDRU, *Valori literare în Cronica Banatului a lui Nicolae Stoica de Hașeg*, SLLFolc, II, 33–40.
892. BERCA, EUGEN, *Structura lingvistică a metaforei în poezia lui Lucian Blaga*, LL, 3, 1972, 329–339.
893. BERCEA, LIVIUS PETRU, *Aspecte stilistice în poemul argezian La stele*, LR, 21, nr. 1, 1972, 13–16.
894. BEREA-GĂGEANU, ELENA, *Folosirea viitorului la cronicarii munteni*, LR, 21, nr. 1, 1972, 3–12.
895. BORCILĂ, MIRCEA, *Despre lexicul poeziei lui Lucian Blaga*, SLLF, 2, 95–124.
896. BORCILĂ, MIRCEA, *Teoria limbajului poetic la Blaga*, LL, 1, 1972, 33–46.
897. BRĂDEANU, AURICA, *Cervantes în traducerea lui Ștefan Virgolici*, AUI, 18, 1972, 137–141.
898. BULGĂR, GH., *O problemă de stilistică: locuțiuni și expresii cu valoare de superlativ, construite cu denumiri ale părților corpului omenesc*, LL, 4, 1972, 583–588.
899. CÂMPEANU, E., *Funcțiunile stilistice ale cazurilor (IV). Acuzatiivul* [cu rezumate în rusă și italiană], STUBB, 17, fasc. 2, 1972, 11–14.
900. CONSTANTINESCU, NICOLAE, *Rîma în poezia populară românească*, Rezumatul tezei de doctorat. București, Centrul de multiplicare al Universității din București, București, 1971, 18 p. [rotaprint].
901. CRIȘAN, ION, *Motive și stil în colecția folclorică a lui Aurel E. Peteanu*, SLLFolc II, 181–186.
902. CRUCERU, C., *Construcția dialogului și oralitatea stilului la Marin Preda*, LL, 2, 1972, 13–18.
903. DIACONESCU, PAULA, *Conflictul expresiei în poezia lui Marin Sorescu*, RLit, 5, nr. 19, 1972, 7.

904. DIACONESCU, PAULA, *Epitetul în poezia modernă (I)*, SCL, 23, nr. 2, 1972, 135—146; (II), nr. 3, 1972, 247—270 [cu un rezumat în franceză].
905. DUMITRESCU, ION, *Metafora mării în poezia lui Eminescu*, București, Editura Minerva, 1972, 354 p.  
Vezi și nr. 937, 941.
906. FUNERIU, I., *Rime categoriale și noncategoriale în poezia lui Mihail Eminescu*, LL, 1, 1972, 47—61.
907. GRAUR, AL., *Traduceri*, RLit, 5, nr. 19, 1972, 6.
908. IRIMIA, D., *Aspecte ale sintaxei frazei în scrierile lui I. L. Caragiale* [cu un rezumat în germană], AUI, 18, 1972, 77—91.
909. MACREA, D., [La rubrica : Cronica limbii] *Arta argheziană a cuvîntului*, RLit, 5, nr. 40, 1972, 13.
910. MACREA, D., [La rubrica : Cronica limbii] *Limbă și stil la Paul Zarifopol*, RLit, 5, nr. 18, 1972, 13.
911. MANCAȘ, MIHAELA, *Funcția stilistică a „arhaismului” în „Princepele”*, RLit, 5, nr. 19, 1972, 5.
912. MILAȘ, C., *Aspecte ale oralității în sintaxa lui M. Sadoveanu* [cu rezumate în rusă și engleză], StUBB, 17, fasc. 1, 1972, 75—81.
913. MUNTEANU, ȘTEFAN, *Despre unele izvoare istorice ale limbii lui Eminescu în Serisoarea a III-a*, LR, 21, nr. 3, 1972, 219—223.
914. NEGOTĂSCU, I., *Cuvintele și forma* [pe marginea unor volume de versuri], Tomis, 7, nr. 1, 1972, 6.
915. NEGRICI, EUGEN, *Narațiunea în cronicile lui Gr. Ureche și Miron Costin*, București, Editura Minerva, 1972, 343[—344] p.
916. NICULESCU, ALEXANDRU, *Structură pronominală și atitudine lirică în poezia lui M. Eminescu*, LL, 1, 1972, 22—32.
917. NIȚU, GEORGE, *Cronicarul Radu Popescu și posteritatea* [cu un rezumat în franceză], StCom, 1972, 171—174.
918. OTOBĂCU, CONST., [La rubrica : Cronica limbii] *„Dacia literară” în a treia ediție*, Săptămîna, 3, nr. 103, 1972, 5; *Vorbe despre vorbe*, ib., nr. 104, 1972, 5; *Expresia folclorică a iubirii*, nr. 106, 1972, 6.
919. PEPTENAR, OCTAVIAN, *Redarea stilistică a ideii de superlativ absolut în opera lui Ion Creangă*, SLLFolc II, 107—139.
920. PODGOREANU, TRAIAN, *Aspecte ale stilului intelectual la Alexandru Ivasiuc*, LR, 21, nr. 3, 1972, 233—241.
921. ROGERIC, ALEXANDRA, *Imposibila certitudine (Sau despre proza Alicei Botez)*, RLit, 5, nr. 19, 1972, 4, 5.
922. ROSETTI, AL., *Cîteva precizări asupra literaturii române*, București, Editura Eminescu, 1972, 174 p.  
Vezi și nr. 938, 939.
923. RUSU, D., CUCIUREANU, ȘT., *Observații asupra limbii și stilului Pravilei Comerțiale* [a lui E. I. Nichifor], AUI, 18, 1972, 105—110.
924. SOFRONI, V., *Valoarea stilistică a nedeterminării în poezia lui Eminescu* [cu un rezumat în franceză], AUI, 18, 1972, 67—76.
925. ȘERBAN, FELICIA, *Aspecte stilistice ale liricii populare* [cu un rezumat în franceză], CL, 17, nr. 2, 1972, 323—338.
926. ȘUTEU, FLORA, *Steaua ca „adevăr” și „iluzie” în poezia lui Lucian Blaga*, LR, 21, nr. 3, 1972, 225—232.
927. TEODORESCU, MIRELA, *Elemente regionale în Lexiconul lui Mardarie Cozianul*, SLLF, 2, 77—92.
928. TOHĂNEANU, G. I., *Observații sintactico-stilistice la „Antologia de poezie populară” a lui Lucian Blaga*, SLLFolc II, 227—233.
929. TOHĂNEANU, G. I., *Prestigiul stilistic al rimei*, SLLF, 2, 207—240.
930. ȚEPELEA, G., *Limba scrierilor lui Grigore Asachi* [cu un rezumat în franceză], LucrȘt Oradea, 1971, 65—76.
931. VLAD, CARMEN, *Un tip de enunț în limbajul critic literar* [cu un rezumat în franceză], SCL, 23, nr. 4, 1972, 397—405.
932. VULTUR, SMARANDA, *Virtuțile limbajului în Asfințit marin de Lucian Blaga*, LR, 21, nr. 5, 1972, 455—461.



Vezi și nr. 55, 382, 782, 855.

## Recenzii

933. GIURGIU, FELICIA, Gh. Bulgăr: „*Momentul Eminescu în evoluția limbii române literare*” (Ed. Minerva, 1971), *Orizont*, Serie nouă, 23, nr. 14, 1972, 2.  
Vezi BRL, 14, 1971, nr. 692.
934. GRUIȚĂ, G., Gh. Bulgăr, *Momentul Eminescu în evoluția limbii române literare*, Editura Minerva, 1971, StUBB, 17, fasc. 1, 1972, 139–140.  
Vezi BRL, 14, 1971, nr. 692.
935. IRIMIA, D., Gh. Bulgăr, *Momentul Eminescu în evoluția limbii române literare*, București, Editura Minerva („Universitas”), 1971, 342 p., AUI, 18, 1972, 159–161.  
Vezi BRL, 14, 1971, nr. 692.
936. MAGHERU, PAUL, G. I. Tohăneanu, *Stilul artistic al lui Ion Creangă*, Editura științifică, București, 1969, 236 p., LucrȘt Oradea, 1970, 289–290.  
Vezi BRL, 12, 1969/1970, nr. 1087.
937. MELIAN, ALEXANDRU, Ion Dumitrescu, *Metafora mării în poezia lui Eminescu*, Ed. Minerva, București, 1972, LL, 3, 1972, 528–532.  
Vezi nr. 905.
938. MICU, EUGEN, Al. Rosetti: *Cîteva precizări asupra literaturii române* (Editura Eminescu, 1972), *Orizont*, Serie nouă, 23, nr. 15, 1972, 2.  
Vezi nr. 922.
939. NICULESCU, IONUȚ, Al. Rosetti, *Cîteva precizări asupra literaturii române* [București, 1972], SR, 24, nr. 7175, 26 iul. 1972, 2.  
Vezi nr. 922.
940. PIRU, AL., *Funcția poetică a limbajului* [pe marginea cărții lui Al. Rosetti *Cîteva precizări asupra literaturii române*, București, 1972], RLit, 5, nr. 30, 1972, 10.  
Vezi nr. 922.
941. SAV, VASILE, Ion Dumitrescu, *Metafora mării în poezia lui Eminescu* [București, 1972], *Tribuna*, 16, nr. 46, 1972, 6.  
Vezi nr. 905.
942. VERDEȚU, NICOLAE, Al. Bojin, *Valori artistice arheziene*, Editura didactică și pedagogică, 1971, 235 p., LL, 2, 1972, 264–265.  
Vezi BRL, 14, 1971, nr. 690.
943. VOICESCU, C., Eugen Negrici, *Antim, logos și personalitate*, Editura Minerva, București, 1971, 264 p., BO, 90, nr. 1–2, 1972, 210–213.  
Vezi BRL, 14, 1971, nr. 710.



Vezi și nr. 357, 424, 876.

## c. Cultivarea limbii

944. ÁDÁM, ZSIGMOND, BALÁZS, JÁNOS, BALÁZS LÁSZLÓ, *Helyesen romanul. Nyelvi ismeretek, gyakorlatok. Harmadik, javított és bővített kiadás* [Să vorbim corect românește], Bukarest, *Kriterion*, 1971, 413[–415] p.
945. BIBERI, ION, *Arta de a scrie și a vorbi în public*. Prefață de Șerban Cioculescu, București, [Editura enciclopedică română], 1972, 176 p.
946. BRÂNCUȘ, GRIGORE, [La rubrica: Cum scriem] *Acordul subiectului cu predicatul*, *Cutezători*, 6, nr. 3, 1972, 6; *A crea; a agreea*, nr. 4, 1972, 7; *Pleonasmul*, nr. 6, 1972, 7; *Scrierea lui „i”*, nr. 10, 1972, 12; *Neologisme scrise și pronunțate incorect*, nr. 12, 1972, 10; *Din nou despre neologisme*, nr. 14, 1972, 13; *Schimbările de trîfeles ale cuvîntelor*, nr. 17, 1972, 13; *Articularea numelor proprii*, nr. 21, 1972, 7; *Folosirea conjuncției ca să*, nr. 22, 1972, 13; *Numeralul ordinal*, nr. 23, 1972, 7; *Pronumele care*, nr. 26, 1972, 7.
947. BRÂNCUȘ, GRIGORE, [La rubrica: Cum vorbim, cum scriem] *Pronumele care*, *TribȘc*, 2, nr. 74, 1972, 14.
948. BULGĂR, GH., *Opinii pentru scrisul frumos*, PN, 17, nr. 6–7, 1972, 53–55.
949. CIOCULESCU, ȘERBAN, *Limbajul criticii literare* [comunicare la dezbaterea despre limbajul criticii literare organizată de Academia R.S. România], LL, 3, 1972, 361–364.  
Vezi și nr. 984.

950. COTEANU, ION, *Comisia de cultivare și dezvoltare a limbii române* [interviu cu...], IB, 19, nr. 5777, 23 mart. 1972, 2.
951. GRAUR, AL., [La rubrica: Cronica limbii] *Casă, masă, rasă*, RLit, 5, nr. 48, 1972, 11.
952. GRAUR, AL., *Cultivarea limbii*, LL, 2, 1972, 37-38.
953. GRAUR, AL., *Cultivarea limbii în școală*, TribȘc, 2, nr. 73, 1972, 1.
954. GRAUR, AL., [La rubrica: Cronica limbii] *Cupa Davis*, RLit, 5, nr. 42, 1972, 11.
955. GRAUR, ALEXANDRU, *Între prețios și vulgar*, EL, 229-231.
956. GRAUR, AL., [La rubrica: Cum scriem, cum vorbim] *Limba radioteleviziunii*, PN, 17, nr. 5, 1972, 31-32.
957. GRAUR, AL., *Ocazie*, IB, 20, nr. 5938, 30 sept. 1972, 3.
958. GRAUR, AL., *Scrind simplu, aducem un mare serviciu culturii noastre* [interviu cu... luat de Anca Bărbulescu-Tănase], Munca, 28, nr. 7634, 2 iun. 1972, 2.
959. GRUIȚĂ, G., *Eliminarea greșelilor de acord*, LL, 1, 1972, 164-169.
960. GUȚU ROMALO, VALERIA, *Corectitudine și greșală. (Limba română de azi)*, București, Editura științifică, 1972, 285[-287] p.  
Vezi și nr. 985, 987, 989, 990, 991, 992.
961. HRISTEA, THEODOR, *Observații asupra folosirii neologismelor în limba română contemporană*, LL, 4, 1972, 591-605.
962. JORDAN, IORGU, *Acad. ... despre afirmarea valorilor și cultivarea limbii* [interviu de Sergiu Teodorovici], Cronica, 7, nr. 23, 1972, 3.
963. IVĂNESCU, G., *Limba română literară și limbajul criticii literare* [comunicare la dezbateră despre limbajul criticii literare organizată de Academia R.S. România], LL, 3, 1972, 354-357.  
Vezi și nr. 984.
964. JELESCU, SMARALDA, *Tragedia limbajului*, ScTin, 28, nr. 7276, 9 oct. 1972, 1, 2.
965. MACREA, D., [La rubrica: Cronica limbii] *Cultivarea limbii*, RLit, 5, nr. 34, 1972, 11.
966. MACREA, D., [La rubrica: Cronica limbii] *Cuvinte și expresii noi și vechi*, RLit, 5, nr. 22, 1972, 21.
967. MACREA, D., [La rubrica: Cronica limbii] *Limbajul criticii literare*, RLit, 5, nr. 14, 1972, 11.
968. MIHĂESCU, N., *Carte despre limba românească. Pentru o corectă și frumoasă exprimare. Cu o prefață de prof. univ. dr. docent D. Macrea*, București, Editura didactică și pedagogică, 1972, 188 p.  
Vezi și nr. 986, 988.
969. MIHĂESCU, N., [La rubrica: Cum e corect] *Construcții ...*, IB, 19, nr. 5709, 4 ian. 1972, 2; *Pe jumătate!* nr. 5715, 11 ian. 1972, 2; *Verbe ...*, nr. 5723, 20 ian. 1972, 2; *Tendință ...*, nr. 5727, 25 ian. 1972, 2; *Pleonasme ...*, nr. 5739, 8 febr. 1972, 2; *Lexicale ...*, nr. 5745, 15 febr. 1972, 2; *Concordanțe ...*, nr. 5751, 22 febr. 1972, 2; *Creații lexicale ...*, nr. 5757, 29 febr. 1972, 2; *Construcții ...*, nr. 5763, 7 mart. 1972, 2; *Inadvertențe ...*, nr. 5769, 14 mart. 1972, 2; *Relații de structură*, nr. 5775, 21 mart. 1972, 2; *„Inovații ...”*, nr. 5781, 28 mart. 1972, 2; *Cuvinte în context*, nr. 5793, 11 apr. 1972, 2; *Valori semantice*, nr. 5800, 19 apr. 1972, 2; *Verbe ...*, nr. 5817, 10 mai 1972, 2; *Mostre stilistice ...*, nr. 5822, 16 mai 1972, 2; *Variațiile unei formule ...*, nr. 5828, 23 mai 1972, 2; *Concordanțe ...*, nr. 5834, 30 mai 1972, 2; *Consecințe ...*, nr. 5846, 13 iun. 1972, 2; *Texte „incifrate” ...*, nr. 5852, 20 iun. 1972, 2; *Articulații ...*, nr. 5858, 27 iun. 1972, 2; *Reflecție ...*, nr. 5864, 4 iul. 1972, 2; *Substituirii ...*, nr. 5870, 11 iul. 1972, 2; *Dificultatea unei construcții ...*, nr. 5876, 18 iul. 1972, 4; *În compensație ...*, nr. 5882, 25 iul. 1972, 2; *Numele proprii*, nr. 5888, 1 aug. 1972, 2; *Aspecte lexicale ...*, nr. 5894, 8 aug. 1972, 2; *Formule tipice*, nr. 5900, 15 aug. 1972, 2; *Contexte ...*, nr. 5910, 29 aug. 1972, 2; *Inadvertențe ...*, nr. 5916, 5 sept. 1972, 2; *Accentul*, nr. 5922, 12 sept. 1972, 2; *Variatatea lexicală*, nr. 5928, 19 sept. 1972, 2; *Valori semantice ...*, nr. 5934, 26 sept. 1972, 2; *Consecințe ...*, nr. 5940, 3 oct. 1972, 2; *Locuțiuni*, nr. 5946, 10 oct. 1972, 2; *„Inovații”*, nr. 5952, 17 oct. 1972, 2; *„Asupra unei probleme”*, nr. 5958, 24 oct. 1972, 2; *Substituirii arbitrare*, nr. 5964, 31 oct. 1972, 2; *„Mult e dulce ...”*, nr. 5970, 7 noiemb. 1972, 2; *Elemente de relație ...*, nr. 5976, 14 noiemb. 1972, 2; *Correspondență*, nr. 5988, 28 noiemb. 1972, 2; *Chiar și vechile cuvinte ...*, nr. 5994, 5 dec. 1972, 2; *Nostimade ...*, nr. 6006, 19 dec. 1972, 2.
970. NICULESCU, ALEXANDRU, *Niște ... construcții semiculte*, LL, 1, 1972, 68-70.
971. OTOBÎSCU, CONST., [La rubrica: Cronica limbii] *Cultivarea limbii române. Atitudini vechi și noi, Săptămîna*, nr. 82, 1972, 5; *Limbajul artelor plastice - greu de înțeles?* [I], nr. 84, 1972, 5; [II], nr. 85, 1972, 5; *În graiul realității și al viselor*, nr. 86, 1972, 5; *Sinonimia*, nr. 87, 1972, 5; *Sinonimele false și de ocazie*, nr. 91, 1972, 4; *Ieșirea din metaforă a lui Constantin Crișan*, nr. 95, 1972, 4; *Tragedia limbajului*

- sau altă tragedie?, nr. 97, 1972, 4; *Tragedia limbajului sau concepția despre critică?*, nr. 98, 1972, 4; *Cuvintele*, nr. 99, 1972, 4; *Stilul gazetăresc*, nr. 101, 1972, 5; *Capcane ale scrisului înfrumusețat*, nr. 102, 1972, 4.
972. PHILIPPIDE, AL., *Despre stilul criticii* [comunicare la dezbateră despre limbajul criticii literare organizată de Academiei R.S. România], LL, 3, 1972, 358—360. Vezi și nr. 984.
973. PHILIPPIDE, AL., *Despre stricarea limbii. Considerații pe marginea unor texte cu pretenții literare*, Scinteia, 52, nr. 9331, 15 noiemb. 1972, 1, 4.
974. PHILIPPIDE, AL., *Stăpânirea limbii*, VR, 25, nr. 3, 1972, 139—140.
975. POALELUNGI, GH., [La rubrica : Cronica limbii] „Cuvinte cu probleme” [malversație, major], Pentru patrie, 23, nr. 1, 1972, 30; *Un subiect ... „fortuit”?* nr. 2, 1972, 29.
976. POPESCU, PETRU, *Scrisul, vorbirea și tinerii*, ScTin, 23, nr. 7335, 16 dec. 1972, 2.
977. PURICA, ELENA, *Comisia pentru cultivarea și dezvoltarea limbii române*, LL, 2, 1972, 245—247.
978. SECHE, LUIZA, [La rubrica : Cum scriem] *Cumulul de prefixe, o tendință a limbii române actuale*, PN, 17, nr. 1, 1972, 36—37.
979. SECHE, LUIZA, *Limba în textele de muzică ușoară*, PN, 17, nr. 8, 1972, 36—38.
980. ȘTEFĂNESCU, MARGARETA, *Limba și stilul comentatorului politic*, PN, 17, nr. 10—11, 1972, 49—56.
981. ȘUTEU, FLORA, *Cîteva constatări cu privire la limbajul criticii literare*, LR, 21, nr. 5, 1972, 471—475.
982. TÂNASE, EUGEN, *Scritură sau scrisură*, Orizont, Serie nouă, 23, nr. 9, 1972, 10.
983. VOLOVICI, L., *Istoria esteticii și stilul „savant”*, Cronica, 7, nr. 51, 1972, 10, 13.
984. \* \* \* *Intervenții pe marginea comunicărilor despre limbajul criticii literare* [Al. Dimă, M. Novicov, I. C. Chițimia, G. Ivănescu, Al. Graur], LL, 3, 1972, 365—372. Vezi nr. 949, 963, 972.



Vezi și nr. 69, 369, 380, 1016, 1018, 1021.

#### R e c e n z i i

985. BĂRBULESCU-TÂNASE, ANCA, ... *ziariștilor* [pe marginea cărții Valeriei Guțu-Romalo, *Corectitudine și greșeală*, București, 1972], Munca, 23, nr. 7646, 16 iun. 1972, 2. Vezi nr. 960.
986. BULGĂR, GH., *Estetica limbajului* [pe marginea cărții lui N. Mihăescu *Carte despre limba românească*, București, 1972], IB, 20, nr. 5903, 18 aug. 1972, 2. Vezi nr. 968.
- [987. CIOCULESCU, ȘERBAN, *Cum vorbim și scriem* [pe marginea cărții Valeriei Guțu-Romalo *Corectitudine și greșeală (Limba română de azi)*, București, 1972], RLit, 5, nr. 19, 1972, 9. Vezi nr. 960.
988. CRAȘOVEANU, D., N. Mihăescu, *Carte despre limba românească*, [București, 1972], Orizont, Serie nouă, 23, nr. 19, 1972, 2. Vezi nr. 968.
989. GRAUR, AL., [La rubrica : Cronica limbii] *Corectitudine și greșeală* [pe marginea cărții Valeriei Guțu-Romalo, București, 1972], RLit, 5, nr. 21, 1972, 13. Vezi nr. 960.
990. GRAUR, AL., Valeria Guțu-Romalo, *Corectitudine și greșeală (Limba română de azi)*, București, Editura științifică, 1972, 285 p., SCL, 23, nr. 5, 1972, 545—546. Vezi nr. 960.
991. NICULESCU, AL., *Între corectitudine și greșeală — sau despre „cultivarea” limbii române standard actuale* [pe marginea cărții Valeriei Guțu-Romalo *Corectitudine și greșeală*, București, 1972], LL, 3, 1972, 341—348. Vezi nr. 960.
992. OTOBÎCU, CONST., [La rubrica : Cronica limbii] *Cultivarea limbii române. Atitudini vechi și noi* [pe marginea cărții Valeriei Guțu-Romalo *Corectitudine și greșeală*, București, 1972], Săptămîna, nr. 83, 1972, 5. Vezi nr. 960.



## 10. ONOMASTICĂ

## a. Generalități

993. FLOREA, VIORICA, *Despre înfelesul numelor proprii* [cu un rezumat în franceză], CL, 17, nr. 1, 1972, 169—177.
994. GOLOPENȚIA-ERETESCU, SANDA, *Clasificarea prin „numuri” (I)* [cu un rezumat în franceză], REF, 17, nr. 2, 1972, 145—165; (II), nr. 3, 1972, 193—212.
995. POPESCU, RADU SP., *Forme vechi de articol în onomastica Gorjului*, LucrȘt Oradea, 1970, 383—385.
996. ROȘIANU, ION, *Despre numele proprii și conținutul lor* [cu rezumat în franceză], CL, 17, nr. 2, 1972, 295—307.
997. ȚOPAN, GRIGORE, *Nume proprii cu dublă valoare onomastică*, LR, 21, nr. 3, 1972, 243—246.



Vezi și nr. 57, 70, 750, 1082.

## b. Antroponimie

998. CRISTUREANU, AL., *Latinismul reflectat în domeniul numelor de familie ale românilor* [cu un rezumat în franceză], LucrȘt Oradea, 1971, 27—32.
999. CRISTUREANU, AL., *Specificul graiului și al onomasticii locale reliefat prin numele de familie din Valea Bistriței-Bicaz (Moldova)*, LR, 21, nr. 1, 1972, 59—67.
1000. IONESCU, I., *Istoria unui nume creștin-bizantin* [Emmanuel, Manole], BO, 89, nr. 11—12, 1971, 1262—1267.
1001. ROȘIANU, ION, *Antroponime neoficiale din Transilvania terminate în -oasă* [cu un rezumat în franceză], CL, 17, nr. 1, 1972, 117—121.

## c. Toponimie

1002. BĂJĂNICĂ, V., *Cișlă în toponimia dobrogeană*, CL, 17, nr. 1, 1972, 113—116.
1003. BĂRSAN, A., *Normalizarea numelor geografice în România* [cu un rezumat în franceză], SCGeogr., 19, nr. 2, 1972, 225—233.
1004. BETTISCH, IOAN, *Variantele toponimului „Govindari”*, SLLFolc II, 53—57.
1005. CRISTUREANU, VASILE, *Toponimia satului Șopteriu, Județul Bistrița-Năsăud*, LR, 21, nr. 1, 1972, 69—77.
1006. FRĂȚILĂ, V., *Originea toponimului românesc Ibru*, LR, 21, nr. 3, 1972, 247—251.
1007. GRAUR, AL., *Nume de locuri*, București, Editura științifică, 1972, 222[—223] p.
1008. IONIȚĂ, VASILE, *Contribuții la cercetarea onomasticii din Cîlnic (Județul Caraș-Severin). I. Toponimia*, SLLFolc II, 77—92.
1009. LOGHIN, V., *Dicționar geografic școlar pentru clasa a V-a (partea a II-a)*, Terra, 4, nr. 2, 1972, 79—82.  
Vezi BLR, 14, 1971, nr. 758.
1010. NEIESCU, ILEANA, *Toponime provenite din antroponime în comunele Berzasca și Sichevița din jud. Caraș-Severin* [cu un rezumat în franceză], CL, 17, nr. 2, 1972, 283—286.
1011. PĂTRUȚ, I., *Vechi toponime românești în Transilvania* [cu un rezumat în rusă], CL, 17, nr. 2, 1972, 287—294.
1012. SUFLEȚEL, RODICA, *Toponime din comuna Ilovița (județul Mehedinți)* [cu un rezumat în franceză], Philologica, 2, 89—97.
1013. TOȘA, AL., *Toponimia satului Păniceni (județul Cluj)* [cu un rezumat în franceză], Philologica, 2, 73—87.



Vezi și nr. 51, 54, 65, 66, 445, 788, 1088, 1206.

## R e c e n z i i

Vezi nr. 491, 499.

## 11. ORTOGRAFIE ȘI ORTOEPIE

1014. GRAUR, AL., [La rubrica : Cronica limbii] *Despărțirea în silabe*, RLit, 5, nr. 17, 1972, 9.  
 1015. GRAUR, AL., [La rubrica : Cronica limbii] *Virgula*, RLit, 5, nr. 13, 1972, 13.  
 1016. MAZILU, DUMITRU, *Despărțiri ... anapoda*, PN, 17, nr. 5, 1972, 45.  
 1017. NECULA, ION P., *Ortografia prin imagini și comparații*, [Partea întâi]. Ediția a II-a revizuită și adăugită, București, Editura didactică și pedagogică, 1972, 159 p.; *Partea a doua*, București, Editura didactică și pedagogică, 1972, 91 p.  
 1018. NEGRU, RADU, *Filosofie, nu filozofie*, *Cronica*, 7, nr. 39, 1972, 10.  
 1019. POPESCU, ȘTEFANIA, *Contexte pentru ortografia substantivelor masculine la nominativ-acuzativ plural*, LL, 2, 1972, 215—227.  
 1020. STAN, SANDINA, *Arta vorbirii scenice*, București, Editura didactică și pedagogică, 1972, 214[—215] p.  
 1021. \* \* \* *Încă o dată despre modul scrierii numelor de persoane*, MB, 22, nr. 4—6, 1972, 277—278.



Vezi și nr. 392, 404, 946, 951, 960, 968, 969, 1328.

## R e c e n z i i

1022. GRAUR, AL., [La rubrica : Cronica limbii] *Ortografie* [pe marginea ediției a III-a a *Îndreptarului ortografic, ortoepic și de punctuație*], RLit, 5, nr. 9, 1972, 11.  
 Vezi BRL, 14, 1972, nr. 768.  
 1023. PETRINA, LIVIU, *Îndreptar ortografic, ortoepic și de punctuație* [ediția a III-a, 1971], TribȘc, 2, nr. 33, 1972, 10.  
 Vezi BRL, 14, 1971, nr. 768.  
 1024. SECHE, LUIZA, [La rubrica : Cum scriem] *Noua ediție a Îndreptarului ortografic, ortoepic și de punctuație* [Ediția a III-a, București, 1971], PN, 17, nr. 2, 1972, 33—35.  
 Vezi BRL, 14, 1971, nr. 768.  
 1025. TURCULEȚ, A., Lidia Sfirlea, *Pronunția românească literară. Stilul scenic*, București, 1970, 208 p., AnL, 23, 1972, 189—193.  
 Vezi BRL, 12, 1969/1970, nr. 1183.



Vezi și nr. 985, 986, 987, 988, 989, 990, 991, 992.

## V. B A L C A N I S T I C Ă

1026. CONDURACHI, EMIL, *O nouă ipoteză cu privire la cele mai vechi documente scrise din sud-estul Europei*, Magazin, 16, nr. 759, 1972, 2.

## VI. F I L O L O G I E C L A S I C Ă

1027. CHANTRAINE, P., *À propos du nom des Phéniciens et des noms de la pourpre*, StCl, 14, 1972, 7—15.  
 1028. KOLLMANN, E. D., *'Et' in arsi after Elidable Syllables in the Vergilian Hexameter*, StCl, 14, 1972, 67—84.

1029. MIHĂESCU, HARALAMBIE, *La diffusion de la langue latine dans le Sud-Est de l'Europe*, RESEE, 10, nr. 1, 1972, 83–93.
1030. POPESCU, SEBASTIANA, *Observații asupra raportului dintre cronologie și etimologie în derivarea latină* [cu un rezumat în franceză], SCL, 23, nr. 2, 1972, 129–133.
1031. POPESCU, TEODOR N., *Limba operelor lui Cornelius Nepos și ale lui Caius Sallustius Crispus* [cu un rezumat în engleză], LucrȘt Oradea, 1970, 35–41.
1032. RISCH, ERNST, *Ἐρώνα und die Komposita vom Typus χρυσόθρονος*, StCl, 14, 1972, 17–25.
1033. RUSU, I. I., *Arvta Herevli dicata* (CIL III, 14496, 1) [cu un rezumat în franceză], SCIV, 23, nr. 1, 1972, 121–123.
1034. SÂNDULESCU, N., *Glosar de cuvinte grecești* [din documente grecești din Direcția generală a Arhivelor Statului, fondul „Hagi Ianuș”], RA, 49, nr. 1, 1972, 97–106.
1035. SLUȘANSCHI, DAN, *Vocabularul criticii literare latine — De la Seneca-Tatăl pînă la Iuvenal* — Rezumatul tezei de doctorat. Conducător științific: Acad. Al. Graur, Institutul de lingvistică al Academiei R.S.R., [București], 1972, 24 p. [rotaprint].



Vezi și nr. 1, 12, 62, 207, 1344, 1356, 1412.

### Recenzii

1036. DEMÉNY, L., Sigismund Jakó, Radu Manolescu, *Scrierea latină în evul mediu*, Editura științifică, București, 1971, 184 p.+40 p. album și 84 planșe, RA, 49, nr. 1, 1972, 173–177; RRH, 11, nr. 4, 1972, 690–694.  
Vezi BRL, 14, 1971, nr. 788.
1037. DOBROIU, EUGEN, *Euphrosyne*. Revista de filologia clasică dirijida por F. Rebelo Gonçalves. Nova série. Vol. I (1967) și II (1968), Lisabona, Centro de Estudios Clásicos, StCl, 14, 1972, 364–367.
1038. FISCHER, I., G. B. Pellegrini, A. L. Prodocimi, *La lingua venetica. I. Le iscrizioni*, a cura di G. B. Pellegrini, A. L. Prodocimi. II. Studi, a cura di A. L. Prodocimi. Padova—Firenze, Instituto di glottologia dell'Università di Padova, Circolo linguistico fiorentino, 1967, VII+696+1 hartă, VIII+339 p., in 8°, StCl, 14, 1972, 313–316.
1039. RUSSU, I. I., *Despre antroponimele grecești la Roma* (În legătură cu monografia lui H. Solin) [Beiträge zur Kenntnis der griechischen Personennamen in Rom, 1971, Helsinki—Helsingfors], CL, 17, nr. 1, 1972, 123–134.
1040. WALD, LUCIA, *Voprosy klassičeskoj filologii*, Moscova, Izdatel'stvo Moskovskogo Universiteta, vol. I, 1965, 217 p., vol. II, 1969, 225 p., vol. III—IV, 1971, 390 p., StCl, 14, 1972, 359–364.

## VII. GERMANISTICĂ

1041. BANTAȘ, ANDREI, *The Grammatical Regimen of the Verb in Contemporary English* [Regimul gramatical al verbului în engleza contemporană; cu un rezumat în română], AUBLG, 21, 1972, 15–23.
1042. BINDER, URSULA, *Despre criteriile folosite la analiza structurii propoziției germane* [cu un rezumat în germană], LucrȘt Oradea, 1971, 99–105.
1043. BINDER, URSULA, *Planurile structurale de propoziție în limba germană* [cu un rezumat în germană], LucrȘt Oradea, 1970, 49–54.
1044. BINDER, URSULA, *Stadiul actual al cercărilor în domeniul sintaxei limbii germane* [cu un rezumat în germană], LucrȘt Oradea, 1971, 91–97.
1045. BINDER, URSULA, și VULIȘICI, MARIA, *Leistung und Stellung der Negation im deutschen und rumänischen Satz*, LucrȘt Oradea, 1971, 107–112.
1046. CAPESIUS, BERNHARD, *Zur Geschichte des siebenbürgisch-sächsischen Wortschatzes. „Kreischen” und „Schreien” in Luxemburg und in Siebenbürgen*, FVL, 15, nr. 1, 1972, 95–98.

1047. CHIRIȚĂ, GERTRUD, *Die phonische Struktur in Oskar Waller Ciseks Erzählung 'Die Entlastung'* [Structura fonică în povestirea „Die Entlastung” de Oskar Walter Cisek; cu un rezumat în română], AUBLG, 21, 1972, 125–145.
1048. HULBAN, HORIA, *Notes on Style and Substance in Shaw's Pygmalion* [cu un rezumat în română], AUI, 18, 127–135.
1049. IAROVICI, EDITH, *Set Phrases in English and Romanian. A Contrastive Approach* [Unități frazeologice în limbile engleză și română. Analiză contrastivă; cu un rezumat în română], AUBLG, 21, 1972, 7–13.
1050. ISBĂȘESCU, MIHAI, KISCH, RUTH, MANTSCH, HEINRICH, *Zu den Merkmalen der gesprochenen deutschen Sprache in Rumänien* [Cu privire la caracteristicile limbii germane vorbite în România; cu un rezumat în română], AUBLG, 21, 1972, 45–58.
1051. LEVIȚCHI, LEON, *Three Linguistic Analogies between W. Shakespeare and Ben Jonson* [Trei analogii lingvistice între W. Shakespeare și Ben Jonson; cu un rezumat în română], AUBLG, 21, 1972, 25–38.
1052. LIVESCU, JEAN, *Situația germanisticii în universitatea vestgermană*, AUBLG, 21, 1972, 165–169.
1053. LUCUȚA, YVONNE, *Ctimpul modului de acțiune în limba germană* [cu un rezumat în germană], AUBLG, 21, 1972, 59–66.
1054. MAKARENKO, TATIANA, *Phonological Interpretation of RP Diphthongs* [cu rezumate în rusă și română], StUBB, 17, fasc. 2, 1972, 57–70.
1055. NEMOIANU, ANCA, *Filmores Concept of Case Grammar*, AUBLG, 21, 1972, 206–211.
1056. PETRI, LUCREȚIA, *A Tentative Analysis of 'bourgeois' Substitutes and ...colour' Compounds in Joyce Cary's 'The Horse's Mouth'* [Încercare de analiză a substitutelor pentru 'bourgeois' și a compuselor cu '...colour' în 'The Horse's Mouth' de Joyce Cary; cu un rezumat în română], AUBLG, 21, 1972, 39–44.
1057. SCHULLER, ROLF, *Vorarbeit für ein Lexicon* [interviu cu ... despre „Kleines siebenbürgisch-sächsisches Künstlerlexicon”], NW, 24, nr. 7192, 21 iun. 1972, 4.
1058. VIOREL, ELENA, *Cîteva confruntări de construcții reflexive în germană și română* [cu rezumate în rusă și germană], StUBB, 17, fasc. 2, 1972, 87–97.
1059. ZDRENGHEA, MIHAI, *Means of Expressing the Idea of Superlative in English* [cu rezumate în română și rusă], StUBB, 17, fasc. 2, 1972, 123–130.
1060. ZDRENGHEA, MIHAI, *Pronume sau marcă a genului?* [cu un rezumat în engleză], CL, 17, nr. 2, 1972, 257–261.
1061. \* \* \* [La rubrica: Konsultation im Fach Staatsbürgerliche Erziehung für die VI. Klasse] *Die Schönheit der Sprache und der Bräuche unseres Volkes*, KarpRund, 5, nr. 8, 1972, 12.
1062. \* \* \* *Siebenbürgisch-sächsisches Wörterbuch*, in Verbindung mit der Deutschen Akademie der Wissenschaften zu Berlin, herausgegeben von der Akademie der Sozialistischen Republik Rumänien. Vierter Band, H–J, Editura Academiei, București, Walter de Gruyter & Co., Berlin, 1972, 413[–415] p.



Vezi și nr. 50, 53, 88, 95, 98, 99, 158, 234, 346, 631, 632, 637, 685, 693, 710, 719, 784, 785, 790, 791, 802, 1212, 1318, 1358, 1362, 1365, 1367, 1368, 1370, 1376, 1378.

#### Recenzii

1063. ANGER, HORST, *Gesetze im Prozess erkennbar*. Anton Schwob: *Wege und Formen des Sprachausgleichs in neuzeitlichen ost- und südostdeutschen Sprachinseln*, München, R. Oldenbourg-Verlag, NL, 23, nr. 3, 1972, 104–105.
1064. C[APESIUS], B., Anton Schwob: *Wege und Formen des Sprachausgleichs in neuzeitlichen ost- und südostdeutschen Sprachinseln*, München, Verlag R. Oldenburg, 1971, FVL, 15, nr. 1, 1972, 151–152.
1065. CONSTANTINESCU, ILINCA, Edith Iarovici, *Engleza americană*, Buourești, Editura științifică, 1971, 358[–359] p., SCL, 23, nr. 2, 1972, 212–214.  
Vezi BRL, 13, 1970/1971, nr. 2188.
1066. CONSTANTINESCU, ILINCA, *Pe marginea unei gramatici engleze publicate acum trei sute de ani* [John Wallis, *Grammatica Linguae Anglicanae*, ed. a treia, 1672], SCL, 23, nr. 6, 1972, 653–655.

1067. CONSTANTINESCU, ILINCA, William Nemser, *An Experimental Study of the Phonological Interference in the English of Hungarians*. Published for the Center for Applied Linguistics by Indiana University, Bloomington, Mouton and Co., The Hague, 1971, 191 p., SCL, 23, nr. 3, 1972, 335-336.
1068. FASSEL, H., H. P. Neumann: *Zur Lyrik Paul Celans*, Göttingen, 1969, AUI, 18, 1972, 161-162.
1069. MANTSCH, H., *Siebenbürgisch-sächsisches Wörterbuch*. Dritter Band, G, București, Editura Academiei - Walter de Gruyter Berlin, 1971, L+335 S. mit einer Karte, FVL, 15, nr. 1, 1972, 127-132.  
Vezi BRL, 14, 1971, nr. 817.
1070. PETROVANU, ALEXANDRA, David S. Reibel & Sanford A. Schane (eds.), *Modern Studies in English*, Prentice-Hall, Inc., Englewood Cliffs, New Jersey, 1969, 482 p., SCL, 23, nr. 5, 1972, 564-566.
1071. SAUER, GERTRUD, G. Helbing, W. Schenkel: *Wörterbuch zur Valenz und Distribution deutscher Verben*, Leipzig, VEB Bibliographisches Institut, 1969, 211 pagini, AUI, 18, 1972, 162-164.



Vezi și nr. 32, 249, 284, 819, 823.

### VIII. O R I E N T A L I S T I C Ă

1072. KARPAT, KEMAL K., *Ömer Seyfeddin and the transformation of Turkish thought*, RESEE, 10, nr. 4, 1972, 677-691.

#### Recenzii

1073. DRIMBA, VLADIMIR, *Miscellanea cumanica (IV)*, RRL, 17, nr. 1, 1972, 3-21.
1074. NEAGA, NICOLAE, Société des sciences philologiques de la R.S. de Roumanie, Section d'études Orientales: „*Studia et acta orientalia*”, VII, București, 1968, p. 333, MMS, 48, nr. 3-4, 1972, 257-258.

### IX. R O M Ă N I S T I C Ă

1075. AVRAM, ANDREI, *Cu privire la o aparentă analogie între denazalizarea vocalelor în franceză și depalatalizarea consoanelor în română*, SCL, 23, nr. 6, 1972, 637-641.
1076. AVRAM, ANDREI, *La neutralisation des oppositions entre les consonnes nasales en roumain et en espagnol*, RRL, 17, nr. 6, 1972, 513-519.
1077. CASSANO, PAUL VINCENT, *The application of a dating hypothesis to two sibilants of the Spanish of the Honduras borrowed from Nahuatl*, RRL, 17, nr. 5, 1972, 467-470.
1078. CÂRSTEA, MIHAELA, *Ancora su alcuni costrutti verbo+verbo all'infinito nell'italiano contemporaneo*, RRL, 17, nr. 1, 1972, 75-90.
1079. CÂRSTEA, MIHAELA, *Aspetti della sintassi del participio passato nella lingua italiana contemporanea*, Bul. SRLR, 8, 1971-1972, 83-93.
1080. CÂRSTEA, MIHAELA, *Sulla generazione dell'infinito retto da aggettivi*, RRL, 17, nr. 3, 1972, 237-260.
1081. CRISTEA, TEODORA, *Cu privire la obiectul implicit al verbului tranzitiv în limba franceză contemporană* [cu un rezumat în franceză], AUBLR, 21, 1972, 7-13.
1082. DRĂGHICESCU, JANETA, *Despre redarea numelor de persoană și geografice române în limba franceză* [cu un rezumat în franceză], AUBLR, 21, 1972, 15-23.
1083. FRANCESCO, GIUSEPPE, *À propos de l'unité du „rhétoroman”*, RRL, 17, nr. 3, 1972, 273-282.

1084. GAVELKO, MAREK, *Quelques remarques sur l'analyse mécanique des adjectifs dérivés en français*, Cahiers, 9, fasc. 2, 1972, 291–297.
1085. GIURESCU, ANCA, *El método transformacional en el análisis de los nombres compuestos del español moderno*, RRL, 17, nr. 5, 1972, 407–414.
1086. GIURESCU, ANCA, *Sistematica dei dimostrativi della lingua italiana contemporanea*, Bul. SRLR, 8, 1971/1972, 69–81.
1087. GOGA, ECATERINA, *Genul romantic și raportul motival/nemotivat* [cu un rezumat în spaniolă], AUBLR, 21, 1972, 25–30.
1088. HOMORODEAN, M., *Raporturi toponomastice franco-române* [cu rezumate în rusă și franceză], StUBB, 17, fasc. 2, 1972, 21–27.
1089. ILIESCU, MARIA, *Addenda frioulanes au REW*, RRL, 17, nr. 3, 1972, 185–191.
1090. ILIESCU, MARIA, *L'analyse sémique des suffixes italiens -aio et -aia*, Cahiers, 9, fasc. 2, 1972, 177–200.
1091. ILIESCU, MARIA, *Rötoromanisches zu Gerhard Rohlfs „Romanische Sprachgeographie“*, RRL, 17, nr. 5, 1972, 479–488.
1092. IONICĂ, MIHAELA, *La valeur stylistique des antonymes en français* [cu un rezumat în română], StCom, 1972, 209–215.
1093. KALIK, A., *Determinativele substantivului ca mijloace de caracterizare afectivă în limba franceză (Adjectivele demonstrative)* [cu rezumate în rusă și franceză], StUBB, 17, fasc. 1, 1972, 49–57.
1094. KRAMER, JOHANNES, *Abbozzo di una fonematica del sursilvano letterario*, RRL, 17, nr. 4, 1972, 345–357.
1095. LOMBARD, ALF, *Destinele latinității orientale (I)*, TribRom, 1, nr. 1, 1972, 11.
1096. MACREA, D., [La rubrica: *Cronica limbii Doi mari romaniști* [Walter von Wartburg și Ernst Gamillscheg], RLit, 5, nr. 20, 1972, 13.
1097. MANECA, CONSTANT, *La fisionomia lessicale comparata del rumeno e dell'italiano*, RRL, 17, nr. 3, 1972, 203–216.
1098. MANECA, CONSTANT, *Studii statistice de lingvistică romanică*, SCL, 23, nr. 2, 1972, 175–185.
1099. MANOLIU-MANEA, MARIA, *Sobre la transformación relativa en español y rumano*, Cahiers, 9, fasc. 1, 1972, 15–36.
1100. MARCU, MARIA, *Cîteva observații asupra interogației în franceza contemporană* [cu un rezumat în franceză], LucrȘt Oradea, 1970, 43–48.
1101. MARCU, MARIA, *Une conséquence de l'ellipse du complément prépositionnel: le passage de la préposition à l'adverbe* [cu un rezumat în franceză], LucrȘt Oradea, 1971, 77–80.
1102. MAZZONI, BRUNO și GROSSMANN, MARIA, *Analiza semantică a termenilor de culoare în italiana standard*, SCL, 23, nr. 3, 1972, 271–286.
1103. MURĂREȚ, ION, *Observații asupra limbajului heraldic în limba franceză* [cu un rezumat în franceză], AUBLR, 21, 1972, 37–44.
1104. MURĂREȚ, MARIA, *Un manuscris regăsit: poemul „Le balai” al abatelui Dulaurens* [cu un rezumat în franceză], AUBLR, 21, 1972, 31–35.
1105. NEGREANU, ARISTIȚA, *Expresii uzuale în franceza modernă*, București, Editura științifică, 1972, 160 p.
1106. NICULESCU, ALEXANDRU, *Observations sur les structures du genre humoristique en italien*, RRL, 17, nr. 5, 1972, 299–405.
1107. ORBÁN, A. P., *Die Frage der Akkusativ- oder Nominativform Sing. als Herkunft der romanischen Substantive und die sächlichen Imparissyllaba der dritten Deklination*, RRL, 17, nr. 6, 1972, 521–529.
1108. PAȘALIU, IULIAN, *Avea (avoir) – relation d'existence simultanée*, RRL, 17, nr. 6, 1972, 531–564.
1109. REINHEIMER-RÎPEANU, SANDA, *Faux dérivatifs – faux dérivés*, Bul. SRLR, 8, 1971–1972, 61–67.
1110. REINHEIMER-RÎPEANU, SANDA, *Suffixe zéro?*, RRL, 17, nr. 3, 1972, 261–269.
1111. REPINA, TAMARA, *Contribuții la studiul comparativ-istoric al limbilor romanice. Declinarea substantivelor în română și în vechea franceză* [cu rezumate în română și franceză], SCL, 23, nr. 6, 1972, 603–613.
1112. SĂDEANU, FLORENȚA, *La estructura etimológica del vocabulario jurídico, reflejo de la historia en rumano y español*, RRL, 17, nr. 4, 1972, 289–294.
1113. SĂDEANU, FLORENȚA, *Perfectul simplu și perfectul compus. Comparație între spaniolă și română* [cu rezumate în română și spaniolă], SCL, 23, nr. 6, 1972, 615–626.
1114. SOLTISCHI, LIGIA, *Aspects stylistiques de la syntaxe des Nouritures terrestres d'André Gide* [cu rezumate în română și rusă], StUBB, 17, fasc. 2, 1972, 99–110.

115. STAMATE, AURELIA, *Essai d'étude sémantique sur les verbes fréquentatifs du français contemporain* [cu un rezumat în română], StCom, 1972, 227—234.
116. SANDRU, TUDORA, *Consideraciones generales sobre el proceso de transición de la categoría de nombres propios a la de apelativos en el español*, Bul. SRLR, 8, 1971—1972, 95—103.
117. THEBAN, LAURENȚIU et THEBAN, MARIA, *La syntaxe des langues romanes et l'universalité des structures profondes*, Bul. SRLR, 8, 1971—1972, 23—26.
118. TUȚESCU, MARIANA, *La groupe et la nominalisation en français moderne*, Bucarest, Société roumaine de linguistique romane, VI, 1971, 316 p.



Vezi și nr. 2, 11, 13, 56, 58, 59, 60, 96, 158, 776, 779, 781, 786, 801, 802, 803, 1340, 1366, 1374, 1375, 1377, 1408, 1409, 1410, 1411, 1412.

### Recenzii

1119. ANGHELESCU, NADIA, A. Lanly, *Le français d'Afrique du Nord*, Etude linguistique, Bordas, Paris—Montréal, 1970, 367 p., RRL, 17, nr. 6, 1972, 588—590.
1120. BĂRBULESCU, SIMONA, Žarko Muljačić, *Introduzione allo studio della lingua italiana*, Torino, „Piccola Biblioteca Einaudi”, 1971, 388 p., SCL, 23, nr. 2, 1972, 217—219.
1121. BĂRBULESCU, SIMONA, *Parole e metodi — Bollettino dell'Atlante linguistico italiano*, nr. 1, 1971, Torino, 145 p., SCL, 23, nr. 3, 1972, 339—340.
1122. BĂRBULESCU, SIMONA, Robert A. Hall-Jr., *La struttura dell'italiano*, Roma, Armando Armando, 1970, 480 p., SCL, 23, nr. 1, 1972, 93—94.
1123. BĂRBULESCU, SIMONA, *Studii lingvistice friulane*, Società Filologica Friulana Aldine, vol. I, 1969, 315 p., vol. II, 1970, 150 p., SCL, 23, nr. 4, 1972, 452—454.
1124. BELTECHI, EUGEN, *Crestomație romanică*, vol. III/2. Sub redacția: acad. Iorgu Iordan, Tribuna, 16, nr. 7, 1972, 4—5.  
Vezi BRL, 14, 1971, nr. 980.
1125. CĂLĂRAȘU, CRISTINA, Robert Martin, *Temps et aspect. Essai sur l'emploi des temps narratifs en moyen français*, Paris, 1971, Editions Klincksieck, 433 p., RRL, 17, nr. 1, 1972, 93—96.
1126. CONDREA-DERER, DOINA, C. Bortolini, C. Tagliavini, A. Zampolli, *Lessico di frequenza della lingua italiana contemporanea*, IMB-ITALIA, 1971, pag. 522, Bul. SRLR, 8, 1971—1972, 115—116.
1127. COVACI, VASILE, *Bulletin de la Société Roumaine de Linguistique Romane* (S.R.L.R.), Nr. VII/1970, SCL, 23, nr. 5, 1972, 572—573.  
Vezi BRL, 13, 1970/1971, nr. 1892.
1128. COVACI, VASILE, Kurt Baldinger, avec la collaboration de Jean-Denis Gendron et Georges Straka, *Dictionnaire étymologique de l'ancien français*, DEAF, Les Presses de l'Université Laval, Québec, Canada, Niemeyer, Tübingen, Klincksieck, Paris, 1971, fasc. 1, G-garder, XXV+76 p., SCL, 23, nr. 3, 1972, 331—332.
1129. DOMINTE, C., Pol Jonas, *Les systèmes comparatifs à deux termes en ancien français*, Editions de l'Université de Bruxelles (1971), 512 pages, RRL, 17, nr. 6, 1972, 591—592.
1130. EȘANU, LIGIA, Teodora Cristea, *La structure de la phrase négative en français contemporain*, București, Societatea română de lingvistică romanică, V, 1971, 264 p., SCL, 23, nr. 6, 1972, 689—690.  
Vezi BRL, 14, 1971, nr. 873.
1131. GIURESCU, ANCA, Carlos-Peregrin Otero, *Evolución y revolución en romance*, Barcelona, Editorial Seix Barral, 1971, 318, p., SCL, 23, nr. 6, 1972, 684—686.
1132. GRAUR, AL., Aurélien Sauvageot, *Analyse du français parlé*, Paris, Hachette, 1972, 189 p., SCL, 23, nr. 5, 1972, 547.
1133. GRAUR, A., Marcel Cohen, *Une fois de plus des regards sur la langue française*, Editions Sociales, Paris, 1972, 367 p., RRL, 17, nr. 6, 1972, 585—586.
1134. GROSSMANN MARIA, Elsie Alvarado de Ricord, *El Español de Panamá. Estudio Fonético y Fonológico*, Panamá, Editorial Universitaria, 1971, 170 p., SCL, 23, nr. 2, 1972, 219—221.
1135. HLAȘ, GHEORGHE, Pierre Bec, *Manuel pratique de philologie romane*. Tome I, Italien, espagnol, portugais, occitan, catalan, gascon; 554 p.+11 hărți; Tome II Français,

- roumain, sarde, rhéto-frioulan, franco-provençal, dalmate; 416 p. + Phonologie Index des formes, Index analytique, 14 hărți. Editions A. & J. Picard, Paris, tome I, 1970, tome II, 1971, CL, 17, nr. 1, 1972, 200—205.
1136. ILIESCU, MARIA, Gerhard Rohlf, *Le Gascon. Études de philologie pyrénéenne*, Tübinge Max Niemayer Verlag, 1970, 248 p., SCL, 23, nr. 5, 1972, 557—558.
1137. ILIESCU, MARIA, Heinrich Kuen, *Romanistische Aufsätze*, herausgegeben vom Romanischen Seminar der Universität Erlangen — Nürnberg, Verlag Haus Carl, Nürnberg, 1970, 437 p., SCL, 23, nr. 3, 1972, 328—329.
1138. ILIESCU, MARIA, Johannes Kramer, *Etimologisches Wörterbuch des Gadertalischen (Dolmiten-ladinisch)*, Köln, 1971, Fasc. 3 (C-D-E), 46 p. și Fasc. 4 (F-G-I), 50 p., SCL, 23, nr. 3, 1972, 324—325.
1139. IONESCU MOCANU, ANGELA, Pilar Vázquez Cuesta — Maria Albertina Mendes da Luz *Gramática portuguesa*, Madrid, Gredos, III-a ed., 1971, 2 vols., 403 p. + 407 p., Bul. SRLR, 8, 1971—1972, 113—114.
1140. ISTRATE, G., *Lingvistica romanică într-o nouă traducere* [Iorgu Iordan, *Lingvistica romanică. Evoluție. Curente. Metode*], Cronica, 7, nr. 8, 1972, 10.
1141. LAZAROVICI, V., *Dictionnaire français de médecine et de biologie* (Dictionar francez de medicină și biologie). Paris, Editura Masson et Cie, 1971, vol. 1, 865 p., ProgrȘ, 8, nr. 3, 1972, 134.
1142. LĂZĂRESCU, GHEORGHE, Robert Galisson, *L'apprentissage systématique du vocabulaire (Livre du maître)*, Librairies Hachette et Larousse, Paris, 1970, 127 p., RRL, 17, nr. 6, 1972, 592—593.
1143. MACARIE, LILIANA, Antonio M. Badia Margarit, *La llengua dels barcelonins. Resultats d'una enquesta sociolinguística. Volum primer: L'enquesta. La llengua els seus condicionaments*, 1, Barcelona [1969], 687 p., SCL, 23, nr. 5, 1972, 562—563.
1144. MACARIE, LILIANA, *Boletín de la Real Academia de Buenas Letras de Barcelona*, XXXII, 1969—1970, Barcelona, 1970, SCL, 23, nr. 5, 1972, 574—575.
1145. MACARIE, LILIANA, Fernand Carton, Pierre Descamps, *Les parlers d'Aubers-en-Weppes* (Société de dialectologie picarde), 1971, 175 p., SCL, 23, nr. 4, 1972, 454—455.
1146. MACARIE, LILIANA, Louis-Fernand Flutre, *Le moyen picard d'après les textes littéraires du temps (1560—1660). Textes—Lexique—Grammaire*, Musée de Picardie, Amiens, 1970, 551 p., SCL, 23, nr. 3, 1972, 332—333.
1147. MACARIE, LILIANA, Paul Russell-Gebbet, *Mediaeval Catalan Linguistic Texts*, Edited with Introduction, Notes and Vocabulary by . . ., Oxford, 319 p., RRL, 17, nr. 2, 1972, 178.
1148. MACARIE, LILIANA, Xavier Barret i Altet, *L'ensenyament del català a Europa i Amèrica del Nord*, Barcelona, 1971, 209 p., SCL, 23, nr. 1, 1972, 95.
1149. MANCASA, MIHAELA, Guillermo Verdín Díaz, *Introducción al estilo, libre en español*, Revista de filología española — Anejo XCI, Madrid, 1970, 164 p., SCL, 23, nr. 1, 1972, 83—86.
1150. MARCU, MARIA, *L'ortographe en 30 leçon* [Editions Pigier, 1967], LucrȘt Oradea, 1971, 208 p.
1151. MĂRIU, I., „Parole e metodi”. Bolletino dell'Atlante linguistico italiano, 1 (gennaio) și 2 (luglio), 1971, CL, 17, nr. 2, 1972, 358—360.
1152. MĂRIU, I., *Questionario dell'Atlante linguistico italiano*, edizione definitiva sul testoginario di M. Bartoli e U. Pellis a cura di A. Genre, S. Campagna e L. Massobrio e con la collaborazione del Centro Nazionale Universitario di Calcolo Elettronico I, a-TESTO, Torino, 1971, XV+213 p., CL, 17, nr. 2, 1972, 360—362.
1153. MUNTEANU, DAN, *Boletín de la Academia Colombiana*, XX (81, 82, 83, 84, 85), 1970, Bogotá, SCL, 23, nr. 5, 1972, 573—574.
1154. MUNTEANU, DAN, *Historia de los amores de París y Viana*, Edición, estudio y materiales par Álvaro Galmés de Fuentes, Madrid, Editorial Gredos, 1970; 350 p., SCL, 23, nr. 4, 1972, 456—457.
1155. NEAGU, VALERIA, Svlvia Hamplová, *Algunos problemas de la voz perifrástica pasiva y las perífrasis factitivas en español*, Praga, Instituto de Lenguas y Literaturas de la Academia Checoslovaca de Ciencias, 1970, 96 p., SCL, 23, nr. 5, 1972, 560—561.
1156. NICULESCU, ALEXANDRU, Jordan-Ort, *An Introduction to romance linguistics. Its schools and scholars*. Revised, with a supplement by R. Posner, Basil Blackwell, Oxford, 1970, XI+593 p., SCL, 23, nr. 1, 1972, 75—77.
1157. PAMFIL, MIHAELA, Gunnar Tilander, *Gaston Phébus. Livre de chasse*, édité avec introduction, glossaire et reproduction des 87 miniatures du manuscrit 616 de la Bi-



- bibliothèque Nationale de Paris, AB EG Johansson Boktryckeri, Karlshamn, 1971 (Cynegetica XVIII), 453 p., SCL, 23, nr. 3, 1972, 333-334.
1138. PAMFIL, MIHAELA, Victor Barbeau, *Le français du Canada*. Nouvelle édition revue et considérablement augmentée, Québec, Garneau, 1970, 303 p., SCL, 23, nr. 5, 1972, 559-560.
1139. PLOAE, MARIANA, J. Leite de Vasconcellos, *Esquisse d'une dialectologie portugaise*, 2<sup>a</sup>. edição com aditamentos e correções do autor, preparada com base no exemplar conservado no Museu Etnológico „Dr. Leite de Vasconcellos” por Maria Adelaide Valle Cintra, Lisboa, Centro de Estudos Filológicos, 1970, 175 p. (= „publicações do Atlas Etnográfico-Linguístico de Portugal e da Galiza”, 1), SCL, 23, nr. 3, 1972, 334-335.
1140. POPESCU-MARIN, MAGDALENA, Annegret Alsdorf-Bolée, *Die lateinischen Verbalabstracta der u- Declination und ihre Umbildungen im Romanischen*, Romanisches Seminar der Universität Bonn (Romanistische Versuche und Vorarbeiten, 34), Bonn, 1970, 259 p., SCL, 23, nr. 2, 1972, 207-209.
1141. SALA, MARIUS, Gerhard Rohlfs, *Romanische Sprachgeographie. Geschichte und Grundlagen, Aspekte und Probleme mit dem Versuch eines Sprachatlas der romanischen Sprachen*, München, Verlag C. H. Beck, 1971, 334 p., SCL, 23, nr. 1, 1972, 91-92.
1142. SALA, MARIUS, Manlio Cortelazzo, *Avviamento critico allo studio della dialettologia italiana. I. Problemi e metodi*, Pisa, Pacini Editore, 1969, 368 p., SCL, 23, nr. 1, 1972, 81-83.
1143. SALA, MARIUS, Manuel Alvar, *Americanismos en la „Historia” de Bernal Díaz del Castillo*, Madrid, 1970 (= *Revista de Filología Española*, anejo LXXXIX), 129 p., SCL, 23, nr. 2, 1972, 219.
1144. SĂDEANU, FLORENȚA, Emilio Alarcos Llorach, *Estudios de gramática funcional del español*, Madrid, Gredos, 1970, 258 p., SCL, 23, nr. 1, 1972, 95-96.
1145. SĂDEANU, FLORENȚA, María Luisa López, *Problemas y métodos en el análisis de preposiciones*, Madrid, 1970 (Biblioteca Románica Hispánica), 223 p., SCL, 28, nr. 2, 1972, 216-217.
1146. SĂDEANU, FLORENȚA, *Romance Philology*, University of California Press, Berkeley and Los Angeles, vol. XXIII, nr. 3, 4, vol. XXIV, nr. 1, 2, 1970, SCL, 23, nr. 5, 1972, 570-572.
1147. ȘANDRU-OLTEANU, TUDORA, *Anuario de Letras*. Facultad de Filosofía y Letras. Centro de Lingüística Hispánica, Universidad Nacional Autónoma de México, México, vol. VIII, 1970, 276 p., SCL, 23, nr. 3, 1972, 337-339.
1148. ȘANDRU-OLTEANU, TUDORA, *Crestomație romanică*, Vol. al III-lea, partea a II-a, București, Editura Academiei R.S.R., 1971, 908 p., SCL, 23, nr. 1, 1972, 89. Vezi BRL, 14, 1971, nr. 980.
1149. ȘANDRU-OLTEANU, TUDORA, *Español Actual*, nr. 20, decembrie, Madrid, 1971, SCL, 23, nr. 4, 1972, 464-465.
1150. ȘANDRU-OLTEANU, TUDORA, José Mondejar, *El verbo andaluz. Formas y estructuras*, Revista de filología española - Anejo, XC, Madrid, 1970, 196 p.+64 hărți, SCL, 23, nr. 1, 1972, 96-97.
1151. ȘANDRU-OLTEANU, TUDORA, Lubomír Bartoš, *El presente y el porvenir del español en América*, Brno, Universita J. E. Purkyně, 1971, 86 p., SCL, 23, nr. 4, 1972, 455.
1152. THEBAN, MARIA, Joaquim Mattoso Câmara Jr., *Estrutura da língua portuguesa*, Petrópolis, RJ, Editora Vozes Limitada, 1970, 114 p., SCL, 23, nr. 6, 1972, 672-673.
1153. THEBAN, MARIA, K. J. Hollyman, *A Short Descriptive Grammar of Old French with Texts*, Auckland, University of Auckland, 1968, 127 p., SCL, 23, nr. 4, 1972, 434-436.
1154. VALTER, R., Gerhard Rohlfs, *Romanische Sprachgeographie (Geschichte und Grundlagen, Aspekte und Probleme mit Versuch eines Sprachatlas der romanischen Sprachen)*, Editura C. H. Beck, München, 1971, 234 p.+100 hărți, AnL, 23, 1972, 185-187.
1155. VINTILĂ-RĂDULESCU, IOANA, Brigitte Schlieben-Lange, *Okzitanisch und Katalanisch. Ein Beitrag zur Sociolinguistik zweier romanischen Sprachen*, Tübingen Beiträge zur Linguistic 20, Fotodruck Präzis, Tübingen, 1971, 60 p., și *Okzitanische und katalanische Verbprobleme. Ein Beitrag zur funktionellen synchronischen Untersuchung des Verbalsystems der beiden Sprachen (Tempus und Aspekte)*, Beihefte zur „Zeitschrift für romanische Philologie”, 127. Heft, Tübingen, Max Niemeyer, 1971, XIII+251 p.+6 hărți, SCL, 23, nr. 6, 1972, 679-681.
1156. VINTILĂ-RĂDULESCU, IOANA, Robert Lafont, *L'ortografia occitana. Sos principis*, Centre d'Estudis Occitans (C.E.O.), Universitat de Montpellièr III, Montpellièr, 1971, 83 p., SCL, 23, nr. 6, 1972, 686-687.

1177. VRACIU, A., Witold Mańczak: *Jezyki romańskie* (Limbile romanice), Cracovia, 1968, 81 pagini, AUI, 18, 1972, 149—151.



Vezi și nr. 28, 32, 33, 82, 83, 85, 86, 275, 284, 806, 808.

## X. SLAVISTICĂ

1178. CONSTANTINESCU, RADU, *Manuscrisele slavo-române ale vechii Biblioteci Sinoidale din Moscova*, Studii, 24, nr. 5, 1971, 1029—1033.  
Vezi și nr. 1234, 1236.
1179. CROITORU, OTILIA, *Lexicul casei lipovenesti din com. Slava Cercheză, jud. Tulcea. Din lexicul interiorului casei* [cu rezumate în rusă și engleză], StUBB, 17, fasc. 2, 1972, 71—80.
1180. DEMÉNY, LUDOVIC, *Tipărituri chirilice strbe din secolul al XVI-lea în Biblioteca Academiei Republicii Socialiste România* [cu un rezumat în franceză], SCB, 12, 1972, 51—74.
1181. DJAMO-DIACONIȚĂ, LUCIA, *Unele aspecte ale sintaxei limbii documentelor slavo-române (subtipul muntean, secolele XIV—XV)* [cu rezumate în rusă și franceză], RS, 18, 1972, 235—244.
1182. DRAGOMIR, ANCA IRINA, *L'opposition du type „personnel—nonpersonnel” dans le sorabe supérieur*, RRL, 17, nr. 5, 1972, 471—478.
1183. DRAGOMIR, ANCA-IRINA, *Observații privitoare la folosirea verbelor în unele proverbe che* [cu un rezumat în rusă], AUBLS, 20, 1971, 149—157.
1184. DUMITRESCU, MARIA, *Declinarea nominală în limba rusă (sec. XI—XV). Singularul substantivului* [continuarea articolului din AUB, 16, 1967, 333—344; cu un rezumat în rusă], AUBLS, 20, 1971, 83—89.
1185. FODOR, ECATERINA, *Redundanța derivațională în limba rusă contemporană* [cu un rezumat în rusă], AUBLS, 20, 1971, 77—81.
1186. FODOR, ECATERINA, *Suffiksal'noe var'irovanie v odnokorenyh imenah prilagatel'nyh v sovremennom russkom jazyke* [cu rezumate în rusă și franceză], RS, 18, 1972, 47—57.
1187. GĂMULESCU, DORIN, *Note de etimologie strbocroată (Contribuții la studierea influenței românești)* [báda, bôjer, bôjerka, bôjerski, talanga, vaka, vakuša, vaklest, vakli, vaklo, vakuša, vakiast, vesêlija, vija, Vičur], SCL, 23, nr. 1, 1972, 69—74.
1188. GĂMULESCU, DORIN, *Notes d'étymologie bulgare (Contribution à l'étude de l'influence roumaine)*, RRL, 17, nr. 2, 1972, 159—165.
1189. GHEORGHIU, MIRCEA, *Determinarea echivalențelor românești ale prepozițiilor cauzale din limba rusă* [cu rezumate în rusă și franceză], RS, 18, 1972, 77—83.
1190. HIRLĂOANU, A., *Descrierea microsistemului verbelor poziționale rusești în lumina corespondențelor lor românești. Analiză contrastivă* [cu rezumate în rusă și franceză], RS, 18, 1972, 85—91.
1191. ISTRATE, PETRU, *La Muzeul culturii românești din Scheii Brașovului un incunabul chirilic*, RB, 25, nr. 2, 1972, 104—105.
1192. LESZCZYŃSKI, ZENON, *Cu privire la „Micul” atlas al graiurilor polone* [cu rezumate în rusă și franceză], RS, 18, 1972, 363—369.
1193. LIŢA, ELENA, *Cele mai vechi manuscrise slave din țara noastră* [cu rezumate în rusă și franceză], RS, 18, 1972, 245—264.
1194. LOBIUC, IOAN, *Elemente românești în terminologia păstoritului și a creșterii vitelor la hufuli* [cu rezumate în rusă și franceză], RS, 18, 1971, 109—134.
1195. MIHAIL, PAUL, MIHAIL, ZAMFIRA, *Manuscrise slave în colecții din Moldova (I)* [cu rezumate în rusă și franceză], RS, 18, 1972, 265—319.
1196. MIHĂILĂ, G., *Istoricul studierii limbii ruse în România*, RS, 18, 1972, 321—332.
1197. MIHĂILĂ-SCĂRLĂTOIU, ELENA, *Emprunts roumains dans le lexique serbo-croate*, RESEE, 10, nr. 1, 1972, 95—113.
1198. MLADENOV, MAXIM SL., *Elemente românești în terminologia populară bulgară din domeniul îmbrăcăminte* [cu un rezumat în rusă], CL, 17, nr. 2, 1972, 263—277.

1199. MOISE, ION, *Despre întrebuințarea acuzativului și genitivului în construcții negative în limba rusă veche și modernă* [cu un rezumat în franceză], StCom, 1972, 235–238.
1200. MOISE, ION, *Toponimice bulgărești de origine română* [cu un rezumat în franceză], StCom, 1972, 247–250.
1201. OIȚĂ, ION, *Roľ leksičeskich elementov v sozdanii absoljutnogo i odnositel'nogo bessozuzia v sovremennom russkomazyke (II)* [cu rezumate în română și franceză], RS, 18, 1972, 59–75.  
Vezi BRL, 14, 1971, nr. 1048.
1202. OIȚĂ, MARIA, *Corelația dintre prefixul *sv-* și prepoziții în limba rusă contemporană* [cu un rezumat în rusă], AUBLS, 20, 1971, 135–141.
1203. PAVLIUC, N., ROBCIUC, I., *Observații asupra flexiunii nominale în unele graiuri ucrainene din Dobrogea* [cu rezumate în rusă și franceză], RS, 18, 1972, 139–153.
1204. PISTRUI, CHIRIL, *Manuserise slave în biblioteca Episcopiei Aradului*, MB, 22, nr. 1–3, 1972, 83–94.
1205. REGUȘ-SESERMAN, ASPAZIA, *Terminologia prelucrării lnei, cinepii și a țesutului în graiurile ucrainene din județul Suceava* [cu rezumate în rusă și franceză], RS, 18, 1972, 155–162.
1206. SIMEONOV, BORIS, *Localități cu denumiri slavo-române în regiunea Sofia* [traducere din bulgară de Virgil Nestorescu], SCL, 23, nr. 2, 1972, 171–174.
1207. SURJICOV, AURELIA, *Grammatika sovremennogo russkogo literaturnogoazyka*, Izdatel'stvo „Nauka”, Moscova, 1970, 767 p., SCL, 23, nr. 5, 1972, 548–550.
1208. ȘERBĂNESCU, PARASCHIVA, *Termeni din domeniul regnului animal în graiul rusesc al lipovenilor din Pisc, jud. Brăila* [cu un rezumat în rusă], AUBLS, 20, 1971, 111–116.
1209. TAUBERG, EDITH și MALIȚA, TATIANA, *Cîteva forme specifice ale adjectivelor în basmele rusești* [cu un rezumat în rusă], AUBLS, 20, 1971, 117–122.
1210. TĂNĂSESCU, ANTON, *Unele caracteristici ale flexiunii pronominale în graiul slovacilor din Marca Huta și Zănan Băi, județul Sălaj* [cu un rezumat în rusă], AUBLS, 20, 1971, 159–163.
1211. VESCU, VICTOR, *Împrumuturi lexicale românești în graiul strbesc din Clocotici, județul Caraș-Severin* [cu rezumate în rusă și franceză], RS, 18, 1972, 135–138.
1212. VRACIU, A., *Nekotorye utočnenija odnositel'no metodov issledovanija drevnejšix ballo-slavjanskix, slavjano-ballo-germanskix, ballo-slavjanskix i indo-iranskixazykovyxotnošenij* [cu rezumat în română], AUI, 18, 1972, 1–13.
1213. VRACIU, A., *Unele precizări în legătură cu caracterul limbii slavone din Lituania* [cu rezumate în rusă și franceză], RS, 18, 1972, 197–215.
1214. \* \* \* *Romanoslavica. Asociația slavistilor din Republica Socialistă România, XVIII*, București, 1972, 620]–623] p. [53 articole din domeniile: I. Lingvistică, A. Morfologie și sintaxă (4), B. Terminologie lingvistică (1), C. Dialectologie (4); II. Filologie (4); III. Documente (3); IV. Din istoria slavisticii românești (3); V. Slavistica peste hotare (1); VI. Literatură (5); VII. Folclor (1); VIII. Istorie (2); IX. Critică și bibliografie (21); Cronică (4)].



Vezi și nr. 63, 76, 80, 89, 100, 104, 210, 515, 546, 547, 550, 561, 737, 778, 792, 793, 802, 1343, 1361, 1369, 1371.

#### R e c e n z i i

1215. ANGHEL, IOANA, Lucia Djamo-Diaconită, *Limba documentelor slavo-române emise în Țara Românească în sec. XIV și XV*, Editura Academiei Republicii Socialiste România, București, 1971, 400 p., CL, 17, nr. 2, 1972, 346–351.  
Vezi BRL, 14, 1971, nr. 1033.
1216. AVRAM, ANDREI, Dimitar Tilkov, *Le vocabulaire bulgare. Les mouvements articulatoires et leur effect acoustique dans la formation des voyelles bulgares* (Collection linguistique publiée par la Société de linguistique de Paris, LXV), Paris, Librairie C. Klincksieck, 1970, 294 p., SCL, 23, nr. 5, 1972, 551–553.
1217. BABEU, DOINA, Alois Jedlička, Věra Formánková, Miloslava Rejmánková, *Základy české stylistiky*, Státní pedagogické nakladatelství, Praha, 1970, 226 p., SCL, 23, nr. 4, 1972, 448–450.

1218. BUSUIOC, MONICA, *Texte dialectale*, publicate sub conducerea și sub redacția lui R. Ia. Udler, de A. N. Dumbrăveanu și E. N. Konstantinovi, volumul II, partea I, Supliment la *Atlasul lingvistic moldovenesc* (ALM), Chișinău, Editura Știința, 1971, 303 p., SCL, 23, nr. 4, 1972, 450–451.
1219. CHRISTESCU, ANTOANETA, I. A. Belcikov și M. S. Paniușeva, *Trudnye slučai upotreblenija odnokorenyh slov russkogo jazyka, slovar'-spravočnik*, Moscova, 1969, 296 p., AUBLS, 20, 1971, 175–176.
1220. DIACONU, PETRE, Beșevliev, V., *Les inscriptions protobulgares et leur portée culturelle et historique*, în *Byzantino-Slavica, Revue internationale des études byzantines*, XXXII, în *Byzantino-Slavica, Revue internationale des études byzantines*, XXXII, fasc. 1, p. 35–51, SCIV, 23, nr. 4, 1972, 684–685.
1221. DRAGOMIR, ANCA-IRINA, Lennart Ljungren, *The Use of the Short Form of the Past Passive Participle in Modern Russian*. Folosirea formei scurte a participiului trecut pasiv în limba rusă contemporană, AUBLS, 20, 1971, 173–174.
1222. DUMITRESCU, MARIA, STOICOVICI, OLGA, Radmila Ugrinova-Skalovska, *Staroslovenski jazyk*, Skopje, 138 p., RS, 18, 1972, 553–556.
1223. FODOR, ECATERINA, A. M. Seliščev, *Izbrannye trudy*, Moscova, 1968, 640 p., RS, 18, 1972, 530–532.
1224. FODOR, ECATERINA, *Fonetika sovremennogo russkogo jazyka*, L. L. Bulanin, Moscova, 1970, 206 p., AUBLS, 20, 1971, 171–172.
1225. FODOR, ECATERINA, Hinc Șewc, *Gramatika hornjoserbskije rěče, I. Švajazk. Fonematika a morfologija*, Budyšin, 1968, 320 p., RS, 18, 1972, 556–559.
1226. GHEORGHE, NICOLAE, *Lucrări în domeniul lexicografiei ruse : Frazelogičeskij slovar' russkogo jazyka*, sub redacția lui A. I. Molotov, Moscova, 1967, 543 p. ; Z. E. Alexandrova, *Slovar' sinonimov russkogo jazyka*, Moscova, 1968, 600 p., RS, 18, 1972, 569–571.
1227. IONESCU, I., Tit Simedrea, *Les „Pripêta” du moine Phylothée. Etude—texte—traduction*, în „Romanoslavica” XII, 1970, p. 183–225, MO, 24, nr. 1–2, 1972, 144–146. Vezi BRL, 14, 1971, nr. 1052.
1228. LASZLO, MAGDALENA, Krystyna Pomorska, *Russian formalist theory and its poetic ambience*, Haga—Paris, 1968, 127 p., RS, 18, 1972, 575–580.
1229. LECTOR, G. Mihăilă, *Evangheliarul slavon de la Reims. Cîteva precizări*, în „Studii și cercetări lingvistice”, Buc., XXI (1970), nr. 5, p. 565–576, GB, 30, nr. 3–4, 1971, 422–423.
1230. LOBIUC, IOAN, M. Jurkowski, *Ukraińska terminologia hydrograficzna* (Terminologia hidrografică ucraineană), Wrocław—Warszawa—Krakow—Gdańsk, 1971, 240 p. (Monografie Slawistyczne 22), AnL, 23, 1972, 187–189.
1231. MIHĂESCU, H., Petar Skok, *Etimologijski rječnik hrvatskoga ili srpskoga jezika*. Uredili akademici Mirko Deanović i Ljudevit Jonke. Suradjvao ũ predsadnjama i priredio za tisak Valentin Putanec. (Dictionnaire étimologique de la langue croate ou serbe. Rédacteurs Mirko Deanović et Ljudevit Jonke. Collaborateur aux travaux préparatoires et établissement du texte, Valentin Putanec). Tome I : A—J. Académie Yougoslave Sciences et des Beaux-Arts, Zagreb, 1971, XL, 790 p., RESEE, 10, nr. 1, 1972, 143–145.
1232. MIHĂLĂ, G., N. I. Tolstoj, *Slavjanskaja geografičeskaja terminologija. Semasiologičeskije etjudy*, Moscova, Izdatel'stvo „Nauka”, 1969, 262 p., SCL, 23, nr. 1, 1972, 79–81.
1233. NESTORESCU, VIRGIL, M. Filipova-Bajrova, *Grčki zaemki v savremenija bŕlgarski ezik*, izd. BAN, Sofia, 1969, 186 p., SCL, 23, nr. 2, 1972, 210–212.
1234. NOROCEL, EPIFANIE, Radu Constantinescu, *Manuscrisele slavo-române ale vechii biblioteci sinoidale din Moscova*, în „Studii”, revistă de istorie, tomul 24, nr. 5, 1971, p. 1029–1033, MMS, 48, nr. 3–4, 1972, 255–257. Vezi nr. 1178.
1235. PIȘLARU, ELENA, *O carte despre folosirea corectă a limbii ruse [Cazuri dificile de folosire a cuvintelor cu același radical în limba rusă de I. A. Belcikov, M. S. Paniușeva, Moscova, 1969, 246 p.]*, Forum, 14, nr. 10, 1972, 62–64.
1236. POPESCU, JUSTIN, Radu Constantinescu, *Manuscrisele slavo-române ale vechii Biblioteci Sinoidale din Moscova*, în „Studii — revistă de istorie”, tom 24/1971, nr. 5, p. 1029–1033. MO, 23, nr. 11–12, 1971, 914. Vezi nr. 1178.
1237. RĂDULESCU, MARIETA, Lucia Djamo-Diaconiță, *Limba documentelor slavo-române emise în Țara Românească în secolele XIV și XV*, RRH, 11, nr. 4, 1972, 695–697. Vezi BRL, 14, 1971, nr. 1033.

1238. REGUŞ, CORNELIU, Marian Jurkowski, *Ukraińska terminologia hidrograficzna*, Wrocław—Varşovia—Cracovia—Gdansk, Wydawnictwo Polskiej Akademii Nauk, 1971, 240 p., SCL, 23, nr. 2, 1972, 209—210.
1239. STAN, I. T., L. L. Bulanin, *Fonetika sovremennogo russkogo jazyka*, Izdatel'stvo „Vysšaja škola”, Moskva, 1970, 206 p., StUBB, 17, fasc. 1, 1972, 147—150.
1240. TOMICI, MILE, *Pravopis na makedonskiot literaturnen jazik so probopisen*, Skopje, 1970, 610 p., SCL, 23, nr. 2, 1972, 221—222.
1241. TOMICI, MILE, *Slovar slovenskega knjižnega jezika, prva knjiga, A—H*, elaborat de Institut za slovenski jezik, Slovenska Akademija znanosti i umetnosti, Ljubliana, 1970, I—LXII; 1—844 p., SCL, 23, nr. 1, 1972, 99—100.
1242. VAIMBERG, S., Marija Dejanova, *Istorija na složnite minali vremena v bälgarski, sárbocharvatski i slovenski ezik*, Izdatelstvo na Bälgarskata Akademija na naukite, Sofia, 1970, 236 p., SCL, 23, nr. 5, 1972, 562—564.
1243. VASCENCO, VICTOR, A. V. Superanskaja, *Struktura imeni sobstrennogo (Fonologija i morfologia)*, Moscova, 1969, 207 p., RS, 18, 1972, 532—535.
1244. VASCENCO, VICTOR, Bella Kálmán, Páll Erna, Papp Ferenc, *A mai orosz nyelv* (Szerk.: Papp Ferenc), Tankönyvkiadó, Budapest, 1968, 669 p., RS, 18, 1972, 549—553.
1245. VRABIE, EMIL, *Die Chronik des Symeon Metaphrastes und Logothetes*. Reimprimare a versiunii slave editate [in 1905] de V. I. Sreznevskij, cu o *Introducere* de Robert Zett [Köln], München, 1971, XIII+XVI [Prefaşa lui V. I. Srezn.] + 240 p. [textul slav], in 8°, RS, 18, 1972, 572—574.
1246. VRABIE, EMIL, *Un dicţionar invers al limbii ruse vechi: Index a tergo do Materialov do Siownika jazyka staroruskiego I. I. Sreziwskiego*, elaborat de Irena Dulewicz, Iryda Grek-Pabisowa şi Irena Maryniak, sub conducerea Antoniei Obreška, Jabłońska, Varşovia, 1968, 386 p. + errata, in 8°, RS, 18, 1972, 559—560.
1247. VRACIU, A., VRACIU, T., V. M. Nikitevič, *Grammatičeskie kategorii v sovremennom russkom jazyke* (Categoriile gramaticale in limba rusă contemporană), Moscova, 1963, 246 p., RS, 18, 1972, 539—544.
1248. VRACIU, T., *Mysli o sovremennom russkom jazyke*, Editura „Prosvješćenie”, Moscova, 1969, 215 pagini, AUI, 18, 1972, 151—152.
1249. VRACIU, T., VRACIU, A., A. V. Bondarko, L. L. Bulanin, *Russkij glagol* (Verbul rus), sub redacţia prof. Ju. S. Maslov, Leningrad, 1967, 192, RS, 18, 1972, 535—539.



Vezi şi nr. 27, 34, 589, 591, 592, 812, 821, 849, 1379, 1381.

## XI. LIMBA ALBANEZĂ

1250. DEMIRAJ, SHABAN, *De l'origine des formes du future en albanais*, CL, 17, nr. 1, 1972, 21—31.



Vezi şi nr. 769.

### Recenzii

1251. MIHĂESCU, H., Eqrem Çabej, *Hirje në e gjuhës shqipe. Fonetika historike e shqipes* (Introduction à l'histoire de la langue albanaise. Phonétique historique de la langue albanaise), Prishtinë, 1970, 150 p. (Universiteti i Prishtinës), RESEE, 10, nr. 1, 1972, 141—143.
1252. MIHĂESCU, H., Martin Camaj, *La parlata albanese di Greci in provincia d'Avellino*, Olschki, Firenze, 1971, 120 p. „Studii Albanesi” publicati dall'Istituto di studi albanesi dell'Università di Roma, (Studi e Testi, 4), RESEE, 10, nr. 1, 1972, 155.



Vezi şi nr. 455.

## XII. LIMBA JAPONEZĂ

1253. PETRINA, LIVIU, *Limba japoneză în România*, Tribuna, **16**, nr. 32, 1972, 12.

## XIII. LIMBA MAGHIARĂ

1254. BALOGH, DESZŐ, *Unele observații asupra vocabularului poetic al lui Horváth Imre* [cu rezumate în rusă și română], StUBB, **17**, fasc. 2, 1972, 45–50.
1255. BALOGH, EDGÁR, *Nyelvművelésről, örömmel*, Előre, **26**, nr. 7535, 30 ian. 1972, 3, 4.
1256. BALOGH, EDGÁR, *Szakszókincs – mindenkinek* [Vocabular tehnic – pentru toți], Korunk, **31**, nr. 6, 1972, 831–833.
1257. BEKE, GYÖRGY, *Megkésétt távirat Márton Gyulának*, Uj Élet, **15**, nr. 13, 1972, 18.
1258. BEKE, GYÖRGY, *Nyelvek együttélése*, Előre, **26**, nr. 7604, 19 apr. 1972, 1, 3.
1259. BINDER, PÁL, *A magyar iolnagy és a román fánogiu tisztségnéről* [Despre numele de drogător *folnagy* în limba maghiară și *fánogiu* în limba română; cu un rezumat în română], NyIK, **16**, nr. 1, 1972, 95–114.
1260. BUSTYA, ENDRE, *A Kányádi Töredék* [Un monument de limbă din secolul al XVI-lea; cu un rezumat în română], NyIK, **16**, nr. 2, 1972, 295–305.
1261. CSÁKÁNY, BELA, *Jogi szaknyelv – jogi köznyelv* [Despre limbajul juridic], Korunk, **31**, nr. 10, 1972, 1468–1470.
1262. CSÓSZ, [La rubrica: Nyelv-művelés] *Sok csinalas, keves csin...*, Előre, **26**, nr. 7596, 9 apr. 1972, 4.
1263. FEJÉR, MIKLÓS, *Zabala helynevei* [Toponime din Zábala], NyIK, **16**, nr. 1, 1972, 130–138.
1264. GÁLFFY, MOZES, *Nyelvi forma – nyelvi érték (Alak- és mondattani elemzések* [Analize gramaticale], Bukarest, Tudományos Könyvkiadó, 1972, 277[–279] p.
1265. Cs. GYÍMESI, EVA, [La rubrica: Nyelv és stilus] *Az irodalmi nyelv és az irodalom nyelve*, Utunk, **27**, nr. 3, 1972, 8; *A nyelvi hatásosságról*, nr. 7, 1972, 8; *A kivételek szabályossága*, nr. 8, 1972, 8; *Egy játék folytatása*, nr. 9, 1972, 8; *A kényyszerűségtől a tudatosságig*, nr. 11, 1972, 8; *Az elhallgatott alárendelés*, nr. 13, 1972, 8; *A „pontos” tilalomja*, nr. 14, 1972, 8; *„Szóstilus” – „mondatszilus”*, nr. 17, 1972, 8; *„Antiproza”?*, nr. 18, 1972, 8; *A „skatulyán” kívüli mondatokról*, nr. 21, 1972, 8; *Elő és komputer-mondatok*, nr. 22, 1972, 8; *Közönséges vagy mesterséges?* nr. 23, 1972, 8; *Szemelvények a „hogyvagyizmus-ból”*, nr. 24, 1972, 8; *„Rakoncátlan” mondatrészek*, nr. 25, 1972, 8; *Az ember vallomása*, nr. 40, 1972, 8; *Személytelenül*, nr. 43, 1972, 8; *Szabványozott gondolatok*, nr. 44, 1972, 8; *Azonban és mégis (avagy Aprily bizonyítványa?)*, nr. 45, 1972, 8; *Tudunk-e „költészetül”?*, nr. 46, 1972, 8; *„Vérző, de mélyen emberi”*. *Avagy a sláger-logika*, nr. 47, 1972, 8; *A nézéstől a felfogásig*, nr. 49, 1972, 8; *„Egy gondolatnyi létre”*, nr. 49, 1972, 8; *Mélységek fölött*, nr. 50, 1972, 8; *Nem így képzeltem a rendet*, nr. 51, 1972, 8.
1266. Cs. GYÍMESI, ÉVA, *Szemponok a tárgyias-intelektuális stilus vizsgálatához* [Probleme ale cercetării stilului obiectiv intelectual; cu un rezumat în română], NyIK, **16**, nr. 2, 1972, 199–210.
1267. KÓSA, FERENC, *Az apalatális-palatális hangviszony Apor Péter kézírataiban* [Consoanele palatale și nepalatale în manuscrisele lui Péter Apor; cu un rezumat în română], NyIK, **16**, nr. 2, 1972, 289–293.
1268. KÓSA, FERENC, [La rubrica: Nyelv és élet] *Heliesírásunk kialakulása*, Előre, **26**, nr. 7599, 13 apr. 1972, 2.
1269. KOVÁCSNÉ JÓZSEF, MAGDA, *Kápolnásfalu vezetékevei* [Nume de familie din Căpîlnița; cu un rezumat în română], NyIK, **16**, nr. 1, 1972, 115–120.
1270. LŐRINCZI, RÉKA, *Az ányg és meny rokonsági elnevezés jelentéseinek kérdéséhez* [Cîteva probleme în legătură cu sensurile termenilor de înrudire *ányg* și *meny*; cu un rezumat în română], NyIK, **16**, nr. 1, 1972, 105–114.
1271. LŐRINCZI, RÉKA, [La rubrica: Nyelv és élet] *Két család*, Előre, **26**, nr. 7743, 29 sept. 1972, 2.

- MÁRTON, GYULA, *A háromszéki tájszólás veláris magánhangzói* [Vocalele velare în graiul maghiar din Trei-Scaune; cu un rezumat în română], [I], NyIK, **16**, nr. 1, 1972, 5–22; (II), nr. 2, 1972, 211–230.
- MÁRTON, GYULA, *A moldvai csángó nyelvjárás román kölcsönszavai* [Cuvinte românești în graiul ceangăilor], Bukarest, Kriterion Könyvkiadó, 1972, 603 [–604] p. Vezi și nr. 1292, 1293, 1297, 1300, 1302, 1304.
- MÁRTON, GYULA, J. NAGY, MÁRIA, Cs. GYIMESI, EVA, GÁLLFY, MÓZES, BEKE, GYÖRGY, *Így trunk mi* [interviu colectiv luat de Barabás István], *Előre*, **26**, nr. 7617, 5 mai 1972, 2.
- NAGY, JENŐ, *A nyelvűvelés szolgálatában. A Magyar Nyel. ör megindulásának 100. évfordulójára* [100 de ani de la moartea lui Szarvas Gabor], *Művelődés*, **25**, nr. 8, 1972, 41–42.
- NAGY, JENŐ, Csúry Bálint, *Művelődés*, **25**, nr. 6, 1972, 41, 43.
- J. NAGY, MÁRIA, [La rubrica: Nyelv és élet] *Az eső színei*, *Előre*, **26**, 1 dec. 1972, 2.
- PÉNTEK, JÁNOS, *A tájszók leíró szempontú osztályozásáról* [Cu privire la clasificarea sincronică a regionalismelor; cu un rezumat în română], NyIK, **16**, nr. 2, 1972, 231–241.
- SZABÓ, ATTILA T., *Fellegjáró nyelvrokonítás*, *Művelődés*, **25**, nr. 9, 1972, 41–43, 46.
- SZABÓ, ATTILA T., *Mutatóvány az Erdélyi Magyar Szótörténeli Tár szócikkeiből* [Macheta Dicționarului istoric maghiar din Transilvania], [I], NyIK, **16**, nr. 1, 1972, 121–130; (II), nr. 2, 1972, 307–315.
- SZABÓ, ATTILA T., *Nyelv és múlt. Válogatott tanulmányok cikkek*, III, Bukarest, Kriterion Könyvkiadó, 1972, 623[–624] p.
- SZÓCS, [ISTVAN], *Kin-e a könyv?*, *Utunk*, **27**, nr. 15, 1972, 8.
- SZÓCS, ISTVAN, [La rubrica: Kis nyelvűvelés] *Minden szó jelent valamit!* *Előre*, **26**, nr. 7708, 18 aug. 1972, 2.
- TEISZLER, PÁL, *A Szatmár megyei nyelvjárás kutatásából* [Din cercetările dialectale în județul Satu Mare], *Korunk*, **31**, nr. 12, 1972, 1879–1884.
- TEISZLER, PÁL, *A Szatmár megyei tájszólásokról*, *Művelődés*, **25**, nr. 6, 1972, 42–43.
- TIBÁD, LEVENTE, *Tordátúr helynevei* [Toponime din Tureni (jud. Cluj)], NyIK, **16**, nr. 2, 1972, 315–327.
- VÁMSZER, MÁRTA, *A Kalotaszegi nyelvjárás igeragozási rendszere* [Sistemul de conjugare în graiul din Călata], Bukarest, Kriterion, 1972, 198[–200] p. Vezi și nr. 1296.
- VÁMSZER, MÁRTA, *Rokonk, egymás közt*, *Előre*, **26**, nr. 7605, 20 apr. 1972, 2.
- VÖÖ, ISTVAN, [La rubrica: Nyelv és élet] *A magánhangzók helyes ejtéséről*, *Előre*, **26**, nr. 7671, 7 iul. 1972, 2; *Kérdőível, szavak nyomában*, nr. 7755, 13 oct. 1972, 2.
- ZSEMLYEI, JÁNOS, *Adalékok a Kis-Szamos vidéki magyar tájszólás azonos alakú román kölcsönszavaihoz* [Cu privire la omonimia imprumuturilor lexicale românești în unele graiuri maghiare; cu un rezumat în română], NyIK, **16**, nr. 2, 1972, 281–287.



Vezi și nr. 777, 787.

### Recenzii

- BARTHA, JÁNOS, Balogh Dezső–Gálffy Mózés–J. Nagy Mária: *A mai magyar nyelv lézikönyve* [Kriterion, 1971], IS, **23**, nr. 1, 1972, 138–140. Vezi BRL, **14**, 1971, nr. 1086.
- BEKE, GYÖRGY, *A moldvai csángó nyelvjárás román kölcsönszavai* Marlon Gyula könyve, *Előre*, **26**, nr. 7630, 20 mai 1972, 2.
- DUMEA, FRANȚ, Márton Gyula, *A moldvai csángó nyelvjárás román kölcsönszavai*, Bukarest, Kriterion Könyvkiadó, 1972, 601 p., SCL, **23**, nr. 5, 1972, 553–555. Vezi nr. 1273.
- GÁLFFY, MÓZES, Deme László, *Mondatszerkezeti sajátágok gyakorisági vizsgálata (magyar szövegek alapján)*. Nyelvészeti Tanulmányok 15. Akadémiai Kiadó, Bp., 1971, 406 l., NyIK, **16**, nr. 2, 1972, 359–361.
- GÁLFFY, MÓZES, Imre Samu, *A mai magyar nyelvjárások rendszere* (Sistemul dialectelor maghiare de azi), Editura Academiei, Budapesta, 1971, 394 p., SLUBB, **17**, fasc. 1, 1972, 140–142.

1296. GÁLFFY, MÓZES, *Újabb kötet a kalotaszegi nyelvjárásról* [pe marginea cărții lui Vámszer-Marta, *A kalotaszegi nyelvjárás igeragozási rendszere*, Cluj, 1972], *Előre*, 26, nr. 7780, 11 noiemb. 1972, 2.  
Vezi nr. 1287.
1297. KELEMEN, B., NEIESCU, P., Márton Gyula, *A moldvai csángó nyelvjárás román kölcsönszavai*, Kriterion Könyvkiadó, Bukarest, 1972, 601 p., CL, 17, nr. 2, 1972, 354—358.  
Vezi nr. 1273.
1298. MÁRTON, GYULA, Imre Samu, *A mai magyar nyelvjárások rendszere*. Akadémiai Kiadó, Budapest, 1971, 394 l., NyIK, 16, nr. 1, 1972, 160—166.
1299. MÁTHÉ, JAKAB, Károly Sándor, *Általános és magyar jelentéstan*. Akadémiai Kiadó, Budapest, 1970. 414 l., NyIK, 16, nr. 1, 1972, 167—171.
1300. MURÁDIN, LÁSZLÓ, *A moldvai csángó nyelvjárás román kölcsönszavai* [de Marton Gyula, București, 1972], *Utunk*, 27, nr. 26, 1972, 4.  
Vezi nr. 1273.
1301. SZABÓ, ZOLTÁN, Deme László, *Mondatszerkezeti sajátosságok gyakorisági vizsgálata (magyar-szövegek alapján)*, Akadémiai Kiadó, Budapest, 1971, pp. 406 [in engleză], RRL, 17, nr. 3, 1972, 284—286.
1302. SZABÓ, ZOLTÁN, Márton Gyula, *A moldvai csángó nyelvjárás román kölcsönszavai*, Kriterion Könyvkiadó, Bukarest, 1972, pp. 601, RRL, 17, nr. 6, 1972, 586—588.  
Vezi nr. 1273.
1303. ZSEMLYEI, JÁNOS, Balogh Dezső—Gálffy Mózes—J. Nagy, Maria, *A mai magyar nyelv kézikönyve*. Kriterion Könyvkiadó. Bukarest, 1971, 461 l., NyIK, 16, nr. 1, 1972, 154—157.  
Vezi BRL, 14, 1971, nr. 1086.
1304. ZSEMYEI, JÁNOS, Márton Gyula, *A moldvai csángó nyelvjárás román kölcsönszavai*, Kriterion Könyvkiadó, Buk., 1972, 603 l., NyIK, 16, nr. 2, 1972, 361—365.  
Vezi nr. 1273.
1305. VITA, ZSIGMOND, *360 éves nyelvlecke* [pe marginea cărții lui Bocatius Melchior, *Oratio Dominica Polyglottos*, Magyar Könyvszemle. 1969], *Utunk*, 27, nr. 10, 1972. 4.  
★  
Vezi și nr. 280, 822, 1067.

#### XIV. LIMBI AMERIDIENE

1306. VESENSKI, V., *A fost descifrată scrierea incasilor?* VN, 28, nr. 8, 1972, 9.
1307. \* \* \* *Secretul unei hieroglife maya*, VN, 28, nr. 7, 1972, 10.

#### XV. LIMBI FINO-UGRICE

1308. B. GERGELY, PIROSKA, *A finnugor nyelvtudományi kutatások főb eredményei. Finnországban (1960—1970)* [Cele mai importante rezultate ale cercetărilor fino-ugrice în Finlanda], NyIK, 16, nr. 2, 1972, 372—378.
1309. SZABÓ, ATTILA T., *Nyelvünk finugor eredete és rokonsága*, Művelődés, 25, nr. 11, 1972, 43—46.

★  
Vezi și nr. 92.

#### XVI. LIMBI INDO-EUROPENE

1310. GEORGIEV, V. I., *Originile scrisului: Mesopotamia sau ... sud-estul Europei?* [interviu cu ... luat de Ștefan Andreescu], MI, 6, nr. 3, 1972, 18—20.
1311. POENARU, I. V., *S-a descifrat oare taina scrierii de pe Indus?*, ȘtTehn, 23, nr. 3, 1972, 28—29, 34.

★  
Vezi și nr. 64, 1212.



## XVII. LIMBI SEMITICE

CREȚEANU, RADU, *Piatra de la Rosetta. 150 de ani de la descifrarea hieroglifelor egiptene*, ȘtTehn, 23, nr. 9, 1972, 24, 35.

## Recenzii

Vezi nr. 828.

## XVIII. METODICA PREDĂRII LIMBILOR

## 1. GENERALITĂȚI

- AMAN, HG., *Eficiența lecțiilor actuale de sinteză* [cu un rezumat în franceză], StCom, 1972, 103–106.  
 CHIOSA, CLARA GEORGETA, *Creșterea capacității de exprimare prin studiul limbii materne*, EL, 225–228.  
 RUJA, ALEXANDRU, *Laborator fonetic pentru elevi*, Orizont, Serie nouă, 23, nr. 14, 1972, 10.  
 STRĂCHINARU, ION, *Creativitate și limbaj în perspectiva pedagogică*, EL, 47–54.

## 2. LIMBA ROMÂNĂ

- ADAM, SIGISMUND, *Predarea problemelor de fonetică română în școlile cu limba de predare maghiară*, LL, 3, 1972, 501–505.  
 BELDESCU, G., *Exercițiile structurale în limba română*, LL, 3, 1972, 487–500.  
 BELDESCU, GEORGE, *Situații-problemă în lecțiile de limba română*, RPed, 21, nr. 7, 1972, 56–62.  
 BOGDĂNESCU, LIVIA, OPREA, OLGA, *Folosirea mijloacelor audio-vizuale în lecțiile de dezvoltarea vorbirii la clasa I*, RPed, 21, nr. 3, 1972, 66–72.  
 BUTNARU, EUGENIA, *Exerciții gramaticale pentru clasa a IV-a*, București, Editura didactică și pedagogică, 1972, 153[–155] p.  
 CÂMPEANU, EUGEN, *Analiza stilistică, auxiliar prețios în predarea gramaticii și literaturii în școală*, LL, 1, 1972, 155–163.  
 CHIOSA, CLARA GEORGETA, *Studierea sistematică a vocabularului în școală*, LL, 3, 1972, 479–485.  
 CHIOSA, CLARA GEORGETA, *Trecerea de la limba vorbită la limba scrisă în procesul predării limbii române*, LL, 1, 1972, 145–154.  
 GABREA, MARIA, *Lingvistica și predarea gramaticii*, LL, 4, 1972, 733–743.  
 GHELASE, ILEANA, *Procedee pentru dezvoltarea vocabularului la elevii mici*, RPed, 20, nr. 1, 1972, 54–59.  
 KRONER, MICHAEL, *Predarea limbii române la gimnaziul german din Brașov înainte de 1918*, Astra, 7, nr. 10, 1972, 18.  
 MACARIE, AUGUSTIN, *Rezolvarea unui exercițiu ortografic*, LLE, 1972, 14–16.  
 MARINESCU, CONSTANTIN, *Pentru înnoirea predării gramaticii*, RPed, 21, nr. 2, 1972, 64–68.  
 MICLE, VICTORIA, *Bazele psihologice ale formării noțiunilor de gramatică la elevii claselor I–IV și combaterea formalismului în predarea cunoștințelor*, LucrȘt Oradea, 1970, 357–362.  
 MUNTEANU, GEORGETA, *Redescoperire, problematizare și exerciții structurale în învățarea programată a gramaticii*, RPed, 21, nr. 12, 1972, 65–73.  
 NEACȘU, ALEXE, *Preocupări metodologice în reliefașarea valorii stilistice a prezumtivului trecut și a viitorului anterior*, LL, 4, 1972, 745–756.

1333. TEODORESCU, VASILE, *Un nou sistem de predare a limbii române în școala generală*, TribȘc, 2, nr. 36, 1972, 6.  
 1334. VIȘAN-MITEA, OLIMPIA, *Componente vizuale ale limbajului oral. Perceperea vocalelor* [cu un rezumat în franceză], RPsih, 19, nr. 2, 1972, 155–168.



Vezi și nr. 643, 645.

### Recenzii

1335. BELDESCU, G., Clara Georgeta Chiosa, *Baze lingvistice pentru teoria și practica predării limbii române*, București, Editura didactică și pedagogică, 1971, 236 p., LL, 1, 1972, 187–190.  
 Vezi BRL, 14, 1971, nr. 1159.  
 1336. DRAGOȘ, EUGENIA, *Culegere de texte pentru dictări* [de Traian Blajovici, Valeria Botiș, Ioan Comănescu și Zaharia Macovei, București, 1969], LucrȘt Oradea, 1970, 397.  
 1337. I. D., *Metodica predării limbii române* [de Ion Berca, 1971], RPed, 21, nr. 2, 1972, 114.  
 Vezi BRL, 14, 1971, nr. 1158.  
 1338. MACOVEI, Z., BLAJOVICI, T., Clara Georgeta Chiosa, *Baze lingvistice ale predării limbii române* [titlul exact : *Baze lingvistice pentru teoria și practica predării limbii române*, 1971], Familia, 8, nr. 10, 1972, 14.  
 Vezi BRL, 14, 1971, nr. 1159.  
 1339. OROS, VALERIU, *Instruirea programată în limba română* [de Ștefan Rădulescu, București, 1971, 261 p.], RPed, 21, nr. 8, 1972, 118–119.  
 Vezi BRL, 14, 1971, nr. 1167.

### 3. LIMBI STRĂINE

1340. BARTOȘ, ECATERINA, *Evoluarea cunoștințelor în limbă franceză la clasele experimentale*, RPed, 21, nr. 8, 1972, 84–90.  
 1341. BETISCH, IOAN, *Unele probleme ale formării gustului și deprinderilor de lectură la elevi prin citirea în limbi străine*, SLLFolc II, 237–251.  
 1342. BICA, ANTOINE, *Situație nefirească în învățămîntul limbilor străine*, TribȘc, 2, nr. 74, 1972, 10–11.  
 1343. BUUȘ, ALLA, *Unele probleme ale predării pronumelor posesive în limba rusă* [cu un rezumat în franceză], StCom, 1972, 239–246.  
 1344. CEAUȘESCU, GH., *Limba latină în învățămînt*, RLit, 5, nr. 25, 1972, 8.  
 1345. CHIVESCU, ROMEO, *Predarea intensivă a limbilor străine*, Contemporanul, nr. 28, 1972, 8.  
 1346. CURUZ, PETRE, OPRICĂ, OCTAVIAN, *O noutate metodologică : examenete la cursurile de limbi străine*, ÎndrCult, 25, nr. 1, 1972, 56–58.  
 1347. DEMETRESCU, VIORICA, *Activizarea elevilor la lecțiile de limbi străine*, RPed, 21, nr. 7, 1972, 74–78.  
 1348. FAINA, CRISTIAN LIVIU, *Formule noi în predarea lecțiilor de limba engleză*, TribȘc, 2, nr. 34, 1972, 8.  
 1349. KONDRATIEVA, V., *Cum să devenim poliglofi*, VN, 28, nr. 23, 1972, 2 ; nr. 24, 1972, 2.  
 1350. LIVESCU, JEAN, *Funcția formativă a învățămîntului filologilor străine*, EL, 221–224.  
 1351. MĂINESCU, MIHAELA, *Engleza în liceele de specialitate*, RevÎnvProf, nr. 11, 1971, 17–19.  
 1352. NEGURĂ, ILEANA, *Pentru un statul al limbilor moderne*, Orizont, Serie nouă, 23, nr. 25, 1972, 8.  
 1353. NOVICOV, EUGEN, *Studiul aptitudinilor pentru limbile străine*, RPed, 21, nr. 2, 1972, 60–63.  
 1354. PÎRCĂLĂBOIU, GABRIELA, *Răspund manualele de limbi străine cerințelor actuale 2*, TribȘc, 2, nr. 71, 1972, 6.  
 1355. TATARU-MIHAI, LILIANA, *Predarea limbilor străine. Conversație*, TribȘc, 2, nr. 68, 1972, 5.  
 1356. VULCĂNESCU, MIHAELA, *Limba latină în învățămînt*, RLit, 5, nr. 29, 1972, 12.

## Recenzii

- CIOCEA, ION, *Puncte de reper în însușirea limbilor străine* [de Tatiana Malița, București, 1969], RPed, 21, nr. 1, 1972, 117–118.  
Vezi BRL, 12, 1969/1970, nr. 1505.
- CONSTANTINESCU, ILINCA, *English Teaching Forum*, A Journal for the Teacher of English outside the United States, Washington D. C., U.S.A., SCL, 23, nr. 1, 1972, 100–101.
- ȘANDRU-OLTEANU, TUDORA, Marcel de Grève—Frans van Passel, *Lingüística y enseñanza de lenguas extranjeras*, Madrid, Editorial Fragua, 1971, 218 p., SCL, 23, nr. 2, 1972, 204–206.
- TĂNĂȘESCU, F., Tatiana Malița, *Puncte de reper în însușirea limbilor străine*, București, Editura științifică, 1969, 175 p., SCL, 23, nr. 1, 1972, 88.  
Vezi BRL, 12, 1969/1970, nr. 1505.

## 4. MANUALE, GHIDURI etc.

- CHECIGHEȘ, LAURENȚIU, NEAGA, RAISA, CUCU, OTILIA, VLADIMIR, IOSEFINA, *Curs de limba rusă. Tehnologie militară*, București, Editura militară, 1972, 525[–527] p.
- CHIȚORAN, D., PANOVE, I., POENARU, I., *English Grammar Exercises*, București, Editura științifică, 1972, 328 p.
- DELARĂSCRUCI, OLTEA, *Curs de limba română* (Cours de la langue roumaine) Vol. I — Începători (Debutants — I-er livre) [Versiunea în limba franceză de Aurel Tita], București, Editura didactică și pedagogică, 1971, 198 p.+3 discuri de 33.  
Vezi și nr. 1372, 1380.
- DELARĂSCRUCI, OLTEA, *Curs de limba română* (Course in Romanian). A. Romanian course for beginners (Manual pentru începători), Vol. I (book one), English text by Maria Iliescu, București, Editura didactică și pedagogică, 1971, 212 p.+3 discuri de 33.  
Vezi și nr. 1373, 1380.
- DOBROVICI, VIORICA, DOROBĂȚ, DUMITRU, LUCA, TAMARA, POPESCU, BRÎNDUȘA, *Limba engleză. Texte interpretate. Curs practic*, București, Editura didactică și pedagogică, 1972, 439 p.
- GHIDU, GEORGE I., *Les verbes français, conjugués sans abréviations*, București, Editura didactică și pedagogică, 1972, 312 p.
- ILOVICI, EDITH, *Îndreptar de ortografie și punctuație a limbii engleze*, București, Editura didactică și pedagogică, 1972, 176 p.
- ILOVICI, EDITH, CHIȚORAN, MARIANA, CIOFU, MARIA, *A practical guide to english grammar. Exerciții de gramatică*. Ediția a 2-a. București, Editura didactică și pedagogică, 1972, 199[–200] p.
- IOVAN, TIBERIU, *Bългарското-румънски разговорник, Ghid de conservare bulgar-român*, București, Editura științifică, 1971, 205[–208] p.
- LIVESCU, JEAN, SAVIN, EMILIA, ABAGER, BASILIUS, *Limba germană. Curs practic* [Vol. ] 1, Universitatea populară București, [București], Editura științifică, 1972, 502[–504] p.
- MALIȚA, T., APREOTESEI, C., JURCONI, I., VĂRLAN, T., *Limba rusă pentru facultățile institutelor agronomice* [Ediția a II-a], București, Editura didactică și pedagogică, 1971, 475 p.  
Vezi și nr. 1379.
- POPESCU, ION, *Curs de limba română* (Cours de la langue roumaine), vol. II (Deuxième volume) [Versiunea în limba franceză de Aurel Tita], București, Editura didactică și pedagogică, 359 p.+1 disc de 33.  
Vezi și nr. 1363, 1380.
- POPESCU, ION, *Curs de limba română* (Course in Romanian), Vol. II. English text by Smaranda Pavlovici, București, Editura didactică și pedagogică, 1971, 372 p.+un disc de 33.  
Vezi și nr. 1364, 1380.
- SARAȘ, MARCEL, ȘTEFĂNESCU, MIHAI, *Gramatica limbii franceze prin exerciții structurale*, București, Editura științifică, 1972, 359[–360] p.

1375. SARAȘ, MARCEL, ȘTEFĂNESCU, MIHAI, *Limba franceză*. Curs practic. [Vol.] 1, București, Editura științifică, 1972, 448 p.
1376. ȘTEFĂNESCU-DRĂGĂNEȘTI, VIRGIL, NICOLESCU, ADRIAN, HANEA, VICTOR, *Limba engleză*. Curs practic, [Vol.] 2, Universitatea populară București, [București], Editura științifică, 1972, 432 p.
1377. TĂNASE, EUGEN, TĂNASE, ADELA-MIRA, *La prononciation du français contemporain. Cours pratique*, București, Editura didactică și pedagogică, [1972], 316 p.
1378. \* \* \* *Lexicologia limbii engleze. Exerciții*. București, Editura didactică și pedagogică, 1972 [pe copertă, 1971], 177[-179] p.

### Recenzii

1379. PETROVICI, ELENA, *O apariție salutară* [recenzie la manualul *Limba rusă pentru facultățile institutelor agronomice de Tatiana Malița, C. Apreotesei, I. Jurconi, T. Vărlan, Buc., Ed. didactică și pedagogică, 1971], Forum, 14, nr. 5, 1972, 75-76. Vezi nr. 1371.*
1380. ROBEA, M., *Curs de limba română* [în franceză, engleză, germană și spaniolă de Oltea Delarâscruci și Ion Popescu], Contemporanul, nr. 26, 1972, 8. Vezi nr. 1363, 1364, 1372, 1373.
1381. VITIZOV, I., *Ruskij jazyk*, vol. I - 592 p., vol. II - 321 p., vol. III - 376 p., vol. IV - 508 p., Editura didactică și pedagogică, București, 1969 (vol. IV - 1968), RS, 18, 1972, 544-548.

### XIX. DIVERSE

1382. IORDAN, IORGU, *Destăinuirii*: „...am început să scriu în 1921...”, Manuscriptum, 3, nr. 3, 1972, 18-21.
1383. SECHE, LUIZA, [La rubrica: Cum scriem] *Dicționarele și actualitatea lor*, PN, 17, nr. 9, 1972, 41-43.
1384. SZÖCS, ENDRE, *Denumirea și noțiunea de Biblie*, MA, 17, nr. 5-6, 1972, 378-385.
1385. VITA, ZSIGMOND, *A vilag nyelvei egy XVIII századi műben* [Limbile lumii într-o operă din secolul XVIII], Korunk, 31, nr. 4, 1972, 634-639.
1386. \* \* \* A. D. Xenopol. *Studii privitoare la viața și opera sa*. Academia de științe sociale și politice a Republicii Socialiste România. Institutul de istorie și arheologie „A. D. Xenopol” Iași. Coordonatorii volumului: L. Boicu și Al. Zub, București, Editura Academiei Republicii Socialiste România, 1972, 433[-445] p. [cu un articol de lingvistică].
1387. \* \* \* *Comunicări științifice*. Universitatea „Al. I. Cuza”-Iași, Institutul pedagogic, [Iași], 1971, 225[-227] p. [cu 6 articole de lingvistică].
1388. \* \* \* *Limba și literatură*, 28, Societatea de științe filologice din Republica Socialistă România, 1, București, 1972, 328 p. [23 articole de lingvistică]; 2, București, 1972, 285[-287] p. [19 articole de lingvistică]; 3, București, 1972, 562[-564] p. [22 articole de lingvistică]; 4, București, 1972, 806[-810] p. [9 articole de lingvistică].  
Vezi și nr. 1401, 1405.
1389. \* \* \* *Limba și literatura pentru elevi*, Societatea de științe filologice din Republica Socialistă România, București [1], 1972, 78[-80] p. [1 articol de lingvistică].
1390. \* \* \* *Lucrări științifice*. Seria B. Ministerul Învățământului. Institutul pedagogic, Oradea, [4], 1970, 416 p. [cu 43 articole, dintre care 11 de lingvistică]; *Lucrări științifice*. Filologie, [5], 1971, 208 p. [cu 30 de articole, dintre care 16 de lingvistică].  
Vezi și nr. 1396.
1391. \* \* \* *Philologica*. Academia de științe sociale și politice a Republicii Socialiste România. Centrul de științe sociale din Craiova. Sub redacția lui G. Ivănescu, [volumul] II, București, Editura Academiei Republicii Socialiste România, 1972, 197[-199] p. [cu 16 articole, dintre care 11 de lingvistică].  
Vezi și nr. 1404.

- \* \* \* *Studii de istorie, filologie și istoria artei*. Academia de științe sociale și politice a Republicii Socialiste România. Centrul de științe sociale Tirgu Mureș, București, Editura Academiei Republicii Socialiste România, 1972, 354 p. [cu 11 articole, dintre care 2 de lingvistică].  
Vezi și nr. 1398.
- \* \* \* *Studii de limbă, literatură și folclor. II*. Societatea de științe filologice din R.S.R. Filiala Reșița. Comitetul de cultură și educație socialistă al județului Caraș-Severin, Reșița, 1971, 356 p. [cu un cuvânt înainte și 29 titluri din următoarele domenii: limbă și literatură (12), etnografie și folclor (5), metodică (1), evocări (3), note și documente (6), bibliografii (1), cronică (1)].  
Vezi și nr. 1400, 1403, 1406, 1407.
- \* \* \* *Studii și comunicări*. 1972. Ministerul educației și învățămîntului. Institutul pedagogic de 3 ani Pitești, Pitești, 1972, 336 p. [43 de articole, dintre care 12 de lingvistică].
- \* \* \* *Un „esperanto” insular* [în Noua Guinee], VN, 28, nr. 9, 1972, 9.

## R e c e n z i i

- CATRANI POPESCU, MIOARA, *Lucrări științifice. Filologie*, Institutul Pedagogic Oradea, 1971, 208 p., SCL, 23, nr. 5, 1972, 558–559.  
Vezi nr. 1390.
- COSTACHE, RODICA, Harrod, L. M., *The Librarians' Glossary of Terms used in Librarianship and the Book Crafts, and Reference Book* (Glosarul Bibliotecarului de termeni în biblioteconomie și bibliologie și carte de referință). Ediția III. London, Andre Deutsch, 1971, 784 p., SGD, 14, nr. 4, 1972, 377–379.
- DOBRESCU, V., *Studii de istorie, filologie și istoria artei*, București, Editura Academiei, 1972, 352 p., AnIst Cluj, 15, 1972, 487–488.  
Vezi nr. 1392.
- GH[EORGHE], M[IRCEA], *Orizonturi. Literatură—limbă—folclor*, Galați, 1971, 162 p., LL, 1, 1972, 198–199.
- GHEORGHE, MIRCEA, *Studii de limbă, literatură și folclor*, vol. II, Reșița, 1971, LL, 3, 1972, 536–537.  
Vezi nr. 1393.
- GRAUR, AL., [La rubrica: Cronică limbii] *Limbă și literatură*, RLit, 5, nr. 23, 1972, 11.  
Vezi nr. 1388.
- GRAUR, AL., [La rubrica: Cronică limbii] *Puterea numărului*, RLit, 5, nr. 52, 1972, 7.
- GRAUR, AL., [La rubrica: Cronică limbii] *Reșița* [pe marginea culegerii *Studii de limbă, literatură și folclor*], RLit, 5, nr. 37, 1972, 11.  
Vezi nr. 1393.
- MACOVEI, Z., BLAJOVICI, T., *Philologica II*, Familia, 8, nr. 8, 1972, 6.  
Vezi nr. 1391.
- MUNTEANU, GEORGE, „*Limbă și literatură*” — *intr-o nouă formulă* [nr. 1 (28), 1972], *Lupta de clasă*, 52, nr. 6, 1972, 137–139.  
Vezi nr. 1388.
- MUNTEANU, GEORGE, *Valorificarea complexă a patrimoniului cultural local* [vol. al II-lea din *Studii de limbă, literatură și folclor*, Reșița, 1971], *Lupta de clasă*, 52, nr. 8, 1972, 115–116.  
Vezi nr. 1393.
- M. Cz., *Studii de limbă, literatură și folclor. II*. Societatea de științe Filologice din R.S.R., Filiala Reșița, NL, 23, nr. 8, 1972, 124.  
Vezi nr. 1393.

## XX. A N I V E R S Ă R I

- ANGHEL, PAUL, *Alf Lombard*, *Contemporanul*, nr. 32, 1972, 1, 8.
- ROGERIC, ALEXANDRA, *Alf Lombard la a 70-a aniversare*, *ProgrȘt*, 8, nr. 7, 1972, 361–362.

## XXI. I N M E M O R I A M

1410. IONESCU-NIȘCOV, TR., *Maximilian Křepinský (1875—1971)*, SCL, 23, nr. 4, 1972, 467—468.  
 1411. IORDAN, IORGU, *Walther von Warburg (1888—1971)*, SCL, 23, nr. 1, 1972, 113—115.  
 1412. TANAȘOCA, NICOLAE ȘERBAN, *Vasile Grecu (1885—1972)*, RESEE, 10, nr. 4, 1972, 724—725.

## A B R E V I E R I

- AIst = *Analele de istorie*. Institutul de studii istorice și social-politice de pe lângă C.C. al P.C.R., București, 1, 1955 [18, nr. 6, 1972].  
 Albina = *Albina*. Revistă săptăminală a așezămintelor culturale, București, 1, 1898 [75, nr. 52, 1972].  
 Amfiteatru = *Amfiteatru*. Revistă literară și artistică editată de Uniunea Asociațiilor Studențești din România, București, 1, 1966 [7, nr. 12, 1972].  
 AnIst. Cluj = *Anuarul Institutului de istorie și arheologie Cluj*, Academia de științe sociale și politice a R.S.R. Cluj, 1, 1958 [15, 1972].  
 AnIst. Iași = *Anuarul Institutului de istorie și arheologie „D. A. Xenopol”*, Academia de științe sociale și politice a R.S.R., Iași, 1, 1964 [9, 1972].  
 AnL = *Anuar de lingvistică și istorie literară*. Academia Republicii Socialiste România, Filiala Iași, 1, 1950 [23, 1972].  
 Apicultura = *Apicultura*. Revistă lunară de știință și practică apicolă. Organ al Ministerului Agriculturii, Industriei Alimentare și Apelor și al Asociațiilor crescătorilor de albine, București, 1, 1948 [25, nr. 12, 1972].  
 Argeș = *Argeș*. Pitești, 1, 1966 [7, nr. 12, 1972].  
 Astra = *Astra*. Lunar politico-social-cultural, Brașov, 1, 1966 [7, nr. 12, 1972].  
 Ateneu = *Ateneu*. Bacău, 1, 1964 [9, nr. 12, 1972].  
 AUBAL = *Analele Universității București. Acta logica*, București, 1, 1959 [14, 1971].  
 AUBFz = *Analele Universității București. Filozofie*, București, 1, 1954, [21, nr. 1, 1972].  
 AUBLG = *Analele Universității București. Limbi germanice*, București, 1, 1954 [21, 1972].  
 AUBLR = *Analele Universității București. Limbi romanice*, București, 1, 1954 [21, 1972].  
 AUBLS = *Analele Universității București. Limbi slave*, București, 1, 1954 [20, 1971].  
 AUI = *Analele științifice ale Universității „Al. I. Cuza”* (serie nouă), Secțiunea III (științe sociale) e. Lingvistică, Iași, 1, 1957 [8, 1972].  
 AUIL = *Analele științifice ale Universității „Al. I. Cuza”* (serie nouă), Secțiunea III, f. Literatură, Iași, 1, 1957 [18, 1972].  
 BO = *Biserica ortodoxă română*. Buletinul oficial al Patriarhiei Române, București, 1, 1883 [90, nr. 4, 1972].  
 București = *București*. Materiale de istorie și muzeografie, Muzeul de istorie al municipiului București, 1, 1963 [8, 1971].  
 Bul. SRLR = *Bulletin de la Société Roumaine de Linguistique Romane* (S.R.L.R.), Directeur: Iorgu Iordan, Bucarest, 1, 1964, [8, 1971—1972].  
 Bul. UNESCO = *Buletinul Comisiei Naționale a Republicii Socialiste România pentru UNESCO*, București, 1, 1959 [14, nr. 1, 1972].  
 Cahiers = *Cahiers de linguistique théorique et appliquée*, Éditions de l'Académie de la République Socialiste de Roumanie, Bucarest, 1, 1962 [9, fasc. 2, 1972].  
 CI. = *Cercetări de lingvistică*. Academia Republicii Socialiste România. Filiala Cluj, Cluj, 1, 1956 [17, nr. 2, 1972].  
 CMI = *Cercetări multidisciplinare și interdisciplinare*. Originea, dezvoltarea și perspectivele lor. Lucrările sesiunii științifice ale Academiei Republicii Socialiste România din 5—7 aprilie 1971, consacrată semicentenarului Partidului Comunist Român, Editura Academiei Republicii Socialiste România, București, 1972, 535[—536] p.

- ComȘt = *Comunicări științifice*. Universitatea „Al. I. Cuza” — Iași. Institutul pedagogic, [Iași], 1971, 225 [–227] p.
- Contemporanul = *Contemporanul*. Săptăminal politic-social-cultural editat de Consiliul Culturii și Educației Socialiste, București, 1, 1946 [nr. 52, 1972].
- ConvLit = *Convorbiri literare*. Revistă literară fondată de Societatea Junimea din Iași la 1 martie 1867 [nr. 24, 1972].
- Cronica Cutezătorii = *Cronica*. Săptăminal politic-social-cultural, Iași, 1, 1966 [7, nr. 52, 1972].  
= *Cutezătorii*. Revistă săptăminală editată de Consiliul Național al Organizației Pionierilor, București, 1, 1967 [6, nr. 52, 1972].
- Dacia = *Dacia*. Revue d'archéologie et d'histoire ancienne. Nouvelle série, Bucarest, 1, 1957 [16, 1972].
- EL = *Educație și limbaj*. Universitatea din București. Laboratorul de semiotică. Coordonator: Sorin Stati, București, Editura didactică și pedagogică, 1972, 244 p.
- Előre = *Előre*. Országos politikai napilap. România Szocialista Köztársaság, Bucarest, 1, 1947 [26, nr. 7823, 31 dec. 1972].
- Era socialistă = *Era socialistă*. Revistă teoretică și social-politică a Comitetului Central al Partidului Comunist Român [titlul nou al periodicului *Lupta de clasă*], București, 1, 1929 [52, nr. 7, 1972].
- Familia Femeia = *Familia*. Revistă de cultură, seria a V-a, Oradea, 1, 1965 [8, nr. 12, 1972].  
= *Femeia*. Revistă social-politică și culturală editată de Consiliul Național al Femeilor din Republica Socialistă România, București, 1, 1949 [24, nr. 12, 1972].
- Flacăra Forum = *Flacăra*. București, 1, 1952 [21, nr. 52, 1972].  
= *Forum*. Revista învățământului superior. Publicație lunară editată de Ministerul Educației și Învățământului, București, 1, 1959 [14, nr. 12, 1972].
- FVL = *Forschungen zur Volks- und Landeskunde*. Verlag der Akademie der Sozialistischen Republik Rumänien, Sibiu, 1, 1958 [15, nr. 2, 1972].
- GB = *Glasul bisericii*. Revistă oficială a Sfintei Mitropolii a Ungro-Vlahiei, București, 1, 1942 [31, nr. 2, 1972].
- IB = *Informația Bucureștiului*. Ziar al Comitetului municipal București al P.C.R. și al Consiliului popular al municipiului București, 1, 1953 [20, nr. 6016, 31 dec. 1972].
- IS = *Igaz szó*. România Szocialista Köztársaság Irószövetségének havi folyóirata, Cluj, 1, 1953 [20, nr. 12, 1972].
- ÎndrCult = *Îndrumătorul cultural*. Revistă lunară a Comitetului de Stat pentru Cultură și Artă. București, 1, 1949 [25, nr. 12, 1972].
- KarpRund = *Karpaten Rundschau*. Wochenschrift für Gesellschaft — Politik — Kultur, Brașov, 1, 1968 [5, nr. 52, 1972].
- Korunk LL = *Korunk*. Cluj, 1, 1942 [31, nr. 12, 1972].  
= *Limbă și literatură*. Societatea de științe filologice din Republica Socialistă România, București, 1, 1955 [28, nr. 4, 1972].
- LLE = *Limbă și literatură pentru elevi* [I]. Societatea de științe filologice din Republica Socialistă România, București, 1972, 78 [–80] p.
- LR = *Limba română*. Editura Academiei Republicii Socialiste România, București, 1, 1952 [21, nr. 6, 1972].
- Luceafărul = *Luceafărul*. Săptăminal editat de Uniunea Scriitorilor din Republica Socialistă România, București, 1, 1958 [15, nr. 53, 1972].
- LucrȘt Oradea = *Lucrări științifice. Filologie*. Ministerul Învățământului. Institutul pedagogic, Oradea, 1, 1967 [1971].
- Lumea = *Lumea*. București, 1, 1963 [10, nr. 52, 1972].
- Lupta de clasă = *Lupta de clasă*. Organ teoretic și politic al Comitetului Central al P.C.R., București, 1, 1929 [52, nr. 9, 1972].  
Vezi și Era socialistă.
- MA = *Mitropolia Ardealului*. Revistă oficială a Arhiepiscopiei Sibiului și a Episcopiei Clujului și Oradei, Sibiu, 1, 1956 [17, nr. 6, 1972].
- Magazin = *Magazin*. București, 1, 1959 [16, nr. 795, 1972].
- Manuscriptum = *Manuscriptum*. Revistă trimestrială editată de Muzeul literaturii române, București, 1, 1970 [3, nr. 4, 1972].
- MB = *Mitropolia Banatului*. Revista oficială a Arhiepiscopiei Timișoarei și Căransebeșului și a Episcopiei Aradului, Timișoara, 1, 1951 [22, nr. 6, 1972].

- MI = *Magazin istoric*. Revistă de cultură istorică, București, 1, 1967 [6, nr. 12, 1972].
- MMS = *Mitropolia Moldovei și Sucevei*. Revistă oficială a Arhiepiscopiei Iașilor și a Episcopiei Romanului și Hușilor, Iași, 1, 1924 [48, nr. 6, 1972].
- MO = *Mitropolia Oltenei*. Revistă oficială a Arhiepiscopiei Craiovei și Episcopiei Râmnicului și Argeșului, Craiova, 1, 1948 [24, nr. 2, 1972].
- Munca = *Munca*. Organ al Comitetului Central al Uniunii Generale a Sindicatelor din România, București, 1, 1945 [29, nr. 7815, 31 dec. 1972].
- Művelődés = *Művelődés*. A szocialista művelődési és nevelési tanács folyóirata, București, 1, 1948 [25, nr. 12, 1972].
- NL = *Neue Literatur*. Zeitschrift des Schriftstellerverbandes der Sozialistischen Republik Rumänien, Bukarest, 1, 1950 [23, nr. 12, 1972].
- NW = *Neuer Weg*. Politische Tageszeitung in der Sozialistischen Republik Rumänien, Bukarest, 1, 1949 [24, nr. 7358, 31 dec. 1972].
- NyIK = *Nyelv- és iradalomtudomány közlemények*. România Szocialista Köztársaság. Akadémiájank Kiadója, Cluj, 1, 1957 [16, nr. 2, 1972].
- Orizont = *Orizont*. Săptăminal politic-social și literar-artistice, Timișoara, 1, 1951 [23, nr. 35, 1972].
- Ortodoxia = *Ortodoxia*. Revista Patriarhiei Române, București, 1, 1949 [24, nr. 2, 1972].
- PE = *Probleme economice*. Academia de științe sociale și politice a Republicii Socialiste România. Secția de științe economice. Societatea de științe economice din Republica Socialistă România, București, 1, 1948 [25, nr. 12, 1972].
- Pentru patrie = *Pentru patrie*. Revistă de educație cultural-politică și militară a Ministerului Afacerilor Interne, București, 1, 1950 [23, nr. 12, 1972].
- Philologica = *Philologica*. Academia de științe sociale și politice a Republicii Socialiste România. Centrul de științe sociale din Craiova. Sub redacția lui G. Ivănescu [Volumul] II, București, Editura Academiei Republicii Socialiste România, 1972, 197[-199] p.
- PL = *Probleme de logică*. Vol. IV. Academia de științe sociale și politice a Republicii Socialiste România, București, Editura Academiei Republicii Socialiste România, 1972, 339[-340] p.
- PN = *Presa noastră*. Revista Uniunii Ziaristilor din Republica Socialistă România, București, 1, 1955 [17, nr. 12, 1972].
- ProgrȘt = *Progresele științei*. Publicație editată de Academia Republicii Socialiste România, București, 1, 1965 [8, nr. 12, 1972].
- RA = *Revista arhivelor*. Direcția Generală a Arhivelor Statului din Republica Socialistă România, București, 1, 1924 [49, nr. 4, 1972].
- Ramuri = *Ramuri*. Revistă de cultură, Craiova, 1, 1964 [10, nr. 12, 1972].
- RB = *Revista bibliotecilor*. Publicație a Consiliului Culturii și Educației Socialiste, București, 1, 1947 [25, nr. 12, 1972].
- RECAP = *The Romanian-English Contrastive Analysis Project. Reports and Studies*, Bucharest, University Press, 1971, 170 p. [litografiat].
- REF = *Revista de etnografie și folclor*. Editura Academiei Republicii Socialiste România, București, 1, 1955 [17, nr. 6, 1972].
- RESEE = *Revue des études sud-est européennes*, Editions de l'Académie de la République Socialiste de Roumanie, Bucarest, 1, 1963 [10, nr. 4, 1972].
- RevÎnvProf = *Revista învățămîntului profesional și tehnic*. Organ al Ministerului Educației și Învățămîntului, București, 1, 1965 [nr. 11, 1972].
- RF = *Revista de filozofie*. Editura Academiei Republicii Socialiste România, București, 1, 1954 [19, nr. 12, 1972].
- RHV = *Revistă de horticultură și viticultură*. Revistă de știință și tehnică hortivicolă, București, 1, 1953 [11, nr. 11, 1972].
- RITL = *Revista de istorie și teorie literară*. Editura Academiei Republicii Socialiste România, București, 1, 1952 [21, nr. 4, 1972].
- RLib = *România liberă*. Cotidianul Consiliului Național al Frontului Unității Socialiste, București, 1, 1944 [30, nr. 8768, 31 dec. 1972].
- RLit = *România literară*. Săptăminal de literatură și artă, București, 1, 1968 [5, nr. 53, 1972].
- RM = *Revista muzeelor*. Consiliul culturii și educației socialiste București, 1, 1964 [9, nr. 4, 1972].



- Roum = *La Roumanie d'aujourd'hui*. Revue mensuelle paraissant en français, en anglais, en allemand et en espagnol, Bucarest [nr. 12, 1972].
- RPed = *Revista de pedagogie*. Organ al Institutului de științe pedagogice, București, 1, 1952 [21, nr. 12, 1972].
- RPsih = *Revista de psihologie*. Editura Academiei Republicii Socialiste România, București, 1, 1955 [18, nr. 4, 1972].
- RR = *Revue roumaine*. Publication trimestrielle de littérature et d'art, paraissant en français, russe, anglais et allemand, Bucarest, 1, 1947 [26, nr. 4, 1972].
- RRH = *Revue roumaine d'histoire*. Académie de sciences sociales et politiques de la République Socialiste de Roumanie, Bucarest, 1, 1962 [11, nr. 6, 1972].
- RRL = *Revue roumaine de linguistique*. Éditions de l'Académie de la République Socialiste de Roumanie, Bucarest, 1, 1956 [17, nr. 6, 1972].
- RRMPA = *Revue roumaine de mathématique pure et appliquée*. Éditions de l'Académie de la République Socialiste de Roumanie, Bucarest, 1, 1956 [17, nr. 10, 1972].
- RS = *Romanoslavica*. Asociația Slaviștilor din Republica Socialistă România, București, 1, 1958 [18, 1972].
- RSSPh = *Revue roumaine des sciences sociales*. Série de philosophie et logique. Éditions de l'Académie de la République Socialiste de Roumanie, Bucarest, 1, 1957 [16, nr. 4, 1972].
- RSSPs = *Revue roumaine des sciences sociales*. Série de psychologie. Éditions de l'Académie de la République Socialiste de Roumanie, Bucarest, 1, 1957 [16, nr. 2, 1972].
- Săptămîna = *Săptămîna culturală a capitalei*. Revistă editată de Comitetul de cultură și educație socialistă al municipiului București. Serie nouă, București, 1, 1970 [nr. 108, 1972].
- SCB = *Studii și cercetări de bibliologie*. Serie nouă. Editura Academiei Republicii Socialiste România, București, 1, [12, 1972].
- SCD = *Studii și cercetări de documentare*. Centrul de informare și documentare al învățămîntului. Academia R.S. România. Ministerul Învățămîntului, București, 1, 1959 [14, nr. 4, 1972].
- SCGeogr = *Studii și cercetări de geologie, geofizică, geografie*. Seria geografie, București, 1, 1954 [19, nr. 2, 1972].
- SCIV = *Studii și cercetări de istorie veche*. Academia de științe sociale și politice a Republicii Socialiste România, București, 1, 1950 [23, nr. 4, 1972].
- Scnteia = *Scnteia*. Organ al Comitetului Central al Partidului Comunist Român, București [41, nr. 9377, 31 dec. 1972].
- SCL = *Studii și cercetări lingvistice*. Editura Academiei Republicii Socialiste România, București, 1, 1950 [23, nr. 6, 1972].
- SCMatem = *Studii și cercetări matematice*. Editura Academiei Republicii Socialiste România, București, 1, 1950 [24, nr. 10, 1972].
- ScTin = *Scnteia tineretului*. Organ central al Uniunii Tineretului Comunist, București, 1, 1945 [28, nr. 7348, 31 dec. 1972].
- Sec 20 = *Secolul 20*. Revistă de literatură universală editată de Uniunea scriitorilor din Republica Socialistă România, București [nr. 12, 1972].
- SIFIA = *Studii de istorie, filologie și istoria artei*. Academia de științe sociale și politice a Republicii Socialiste România. Centrul de științe sociale Tirgu Mureș, București, Editura Academiei Republicii Socialiste România, 1972, 354 p.
- SLLF 2 = *Studii de limbă literară și filologie*. Institutul de lingvistică al Academiei Republicii Socialiste România. Sectorul de limbă literară și filologie. Vol. II, București, Editura Academiei Republicii Socialiste România, 1972, 435[-436] p.
- SLLFolc 2 = *Studii de limbă, literatură și folclor*. II. Societatea de științe filologice din R.S.R. Filiala Reșița. Comitetul de cultură și educație socialistă al județului Caraș-Severin, Reșița, 1971, 356 p.
- SMFC = *Studii și materiale privitoare la formarea cuvintelor în limba română*. Vol. al VI-lea. Academia Republicii Socialiste România, [București], 1972, 187[-188] p.
- SR = *Steagul roșu*. Organ al Comitetului județean Ilfov al P.C.R. și al Consiliului popular județean, București, 1, 1949 [24, nr. 7250, 22 oct. 1972].
- ST = *Studii teologice*. Revista institutelor teologice din Patriarhia Română, București, 1, 1949 [24, nr. 4, 1972].

- StCl = *Studii clasice*. Societatea de studii clasice din Republica Socialistă România, București, 1, 1949 [14, 1972].
- StCom = *Studii și comunicări*. 1972. Ministerul educației și învățămîntului. Institutul pedagogic de 3 ani Pitești, Pitești, 1972, 336 p.
- Steaua = *Steaua*. Revistă bilunară a Uniunii Scriitorilor, Cluj, 1, 1950, [23, nr. 24, 1972].
- StIst = *Studii și articole de istorie*. Societatea de științe istorice din Republica Socialistă România, București [20, 1972].
- StUBB = *Studia Universitatis Babeș-Bolyai*. Series Philologia, Cluj, 1, 1956 [17, fasc. 2, 1972].
- StUBBHist = *Studia Universitatis Babeș-Bolyai*. Series Historia, Cluj, 1, 1956 [17, fasc. 2, 1972].
- StUBBPs = *Studia Universitatis Babeș-Bolyai*. Series Psychologia-Pedagogia, Cluj, 1, 1956 [17, 1972].
- Studii = *Studii*. Revistă de istorie. Academia de științe sociale și politice a Republicii Socialiste România, București, 1, 1948 [25, nr. 6, 1972].
- ȘtTehn = *Știință și tehnică*. Revistă editată de C.C. al U.T.C. și Comisia pentru problemele cultural-educative de masă, București [23, nr. 12, 1972].
- Terra = *Terra*. Revistă de informare geografică a Societății de științe geografice din R.S. România, București, 1, 1969 [4, nr. 6, 1972].
- Tomis = *Tomis*. Politic, social, cultural, Constanța, 1, 1966 [7, nr. 20, 1972].
- TribRom = *Tribuna României*, Editată de Asociația „România”, București, 1, 1972 [1, nr. 1, 1972].
- TribȘc = *Tribuna școlii*. Revistă săptămînală, 1, 1971 [2, nr. 76, 1972].
- Tribuna = *Tribuna*. Săptămînal de cultură, Cluj, 1, 1957 [16, nr. 50, 1972].
- Ūj Élet = *Ūj Élet*. Képeslap-megjelenék k thetenk nt, Tirgu Mureș [15, nr. 24, 1972].
- Ūtunk = *Ūtunk*. Rom nia Szocialista K zt rsas g irosz vets g nek lapja, Koloszvar, 1, 1946 [27, nr. 52, 1972].
- Vatra = *Vatra*. Revistă social-culturală. Serie nouă. Editată de Comitetul de cultură și educație socialistă al județului Mureș, Tirgu-Mureș, 1, 1971 [2, nr. 12, 1972].
- Viața Buzăului = *Viața Buzăului*. Organ al Comitetului județean al P.C.R. și al Consiliului popular județean, 1, 1968.
- VinPesc = *Vinătorul și pescarul sportiv*. Revista vinătorilor și pescarilor sportivi din Republica Socialistă România, București, 1, 1949 [24, nr. 12, 1972].
- VN = *Veac nou*. Organ al Consiliului General al A.R.L.U.S., București, 1, 1946 [28, nr. 52, 1972].
- VR = *Viața românească*. Revistă a Uniunii Scriitorilor din Republica Socialistă România, București, 1, 1948 [25, nr. 12, 1972].
- VS = *Viitorul social*. Revistă de sociologie. Academia de științe politice a R.S.R., Comitetul național de sociologie, București, 1, 1972, [1, nr. 4, 1972].
- VSt = *Viața studentească*. Revistă a Asociațiilor Studentești din România, București, 1, 1956 [17, nr. 45, 1972].
- Xenopol = *A. D. Xenopol*. Studii privitoare la viața și opera sa. Academia de științe sociale și politice a Republicii Socialiste România. Institutul de istorie și arheologie „A. D. Xenopol” Iași. Coordonatorii volumului: L. Boicu și Al. Zub, București, Editura Academiei Republicii Socialiste România, 1972, 443[–445] p.





# LIMBA ROMÂNĂ

EXTRAS

4

ANUL XXII

1973

EDITURA ACADEMIEI REPUBLICII SOCIALISTE ROMANIA



AUTORII \*

A

Abager, Basilius 1370  
 Adám, Zsigmond 944, 1317  
 Adorno, Theodor W. 109  
 Ahrișculesei, Dem. 48  
 Akhmanova, Olga [238]  
 Alarcos Llorach, Emilio [1164]  
 Alecsandri, Vasile [855]  
 Aleman, V. 235  
 Alexandrescu, Ecaterina 670, 671, 889  
 Alexandrescu, Sorin 232  
 Alexandrova, Z. E. [1226]  
 Alexandru, Ioan 507  
 Al. M. 863  
 Alsdorf-Bolée, Annegret [1160]  
 Alvar, Manuel [1163]  
 Alvarado de Ricord, Elsie [1134]  
 Aman, Hg. 1313  
 Anderson, John 110  
 Andreescu, Alexandru 802  
 Andreescu, Ștefan 1310  
 Andrei, Mihail [357]  
 Anger, Horst 1063  
 Anghel, Ioana 1215  
 Anghel, Paul 1408  
 Anghel, Petre 331  
 Anghelescu, Mircea 508, 578, 579, 580, 864  
 Anghelescu, Nadia 236, 1119  
 Ani, Virgil 776  
 Apor, Péter [1267]  
 Apreotesei, C. 1371 [1379]  
 Aramă, Dalia 363  
 Arghezi, Tudor 332, [893], [909], [942]  
 Armbruster, Adolf 428, [465], [466], [467]

Arvinte, V. 654  
 Asachi, Grigore [930]  
 Atanasov, Peter 509  
 Avram, Andrei 111, 112, [237], 238, [239],  
 501, 629, 630, 759, 760, 761, 762, 1075,  
 1076, 1216  
 Avram, Mioara 739, 740  
 Avram, Mircea [580]  
 Avramescu, Aurel 49  
 Awedyk, W. [283]

B

Babeu, Doina 1217  
 Baciru, Livia 510  
 Bacovia, George [782]  
 Badia-Margarit, Antonio M. [1143]  
 Bahner, Werner [338]  
 Balázs, János 944  
 Balázs, László 944  
 Baldinger, Kurt [1128]  
 Balogh, Dsező 1254, [1291], [1303]  
 Balogh, Edgar 1255, 1256  
 Bán, Elek 113  
 Bantaș, Andrei 1041  
 Barabás, István 1274  
 Barbeau, Victor [1158]  
 Barborică, Elena 511, [578], [595], [608]  
 Barbu, Eugen 890, [911]  
 Barrel i Altet, Xavier [1148]  
 Bartha, János 1291  
 Bartholomes, F. [324]  
 Bartoli, M. [1152]  
 Bartoș, Ecaterina 1340

\* Cifrele indică numărul de ordine al lucrărilor din bibliografie. Cifrele din paranteze drepte trimit la autorii de lucrări recenzate sau la autorii discutați în articole speciale.

- Bartoș, Lubomír** [1171]  
**Basarab, Neagoe** [549], [551], [556], [576], [577], [596], [611], [614], [626], [627]  
**Baz-Fotiade, Laura** 512  
**Băjănică, V.** 38, 1002  
**Bălăceanu, Constantin** 297  
**Bălănescu, Sorina** 114  
**Bărbulescu, C.** 581, 582  
**Bărbulescu, Simona** 1120, 1121, 1122, 1123  
**Bărbulescu-Tănase, Anca** 806, 958, 985  
**Bârsan, A.** 1003  
**Bărsescu, Alexandru** 891  
**Bec, Pierre** [1135]  
**Bechert, J.** [329]  
**Bejan, D.** 429, 458  
**Beju, Ioan N.** 513  
**Beke, György** 240, 777, 1257, 1258, 1274, 1292  
**Belchiță (-Hartular), Anca** 94, 631, 646  
**Beleikov, I. A.** [1219], [1235]  
**Beldescu, G.** 1318, 1319, 1335  
**Beltechi, Eugen** 413, 1124  
**Berca, Ion** [1337]  
**Bercea, Livius Petru** 672, 893  
**Berea-Găgeanu, Elena** 647, 648, 649, 894  
**Bernstejn, C. B.** [27], [34]  
**Beșevliev, V.** [1220]  
**Bettisch, Ioan** 364, 1004, 1341  
**Biberi, Ion** 945  
**Bica, Antoine** 1342  
**Bidian, V.** 474  
**Bidu-Vrânceanu, Angela** 115, 241  
**Binder, Pavel** 534, 1259  
**Binder, Ursula** 700, 1042, 1043, 1044, 1045  
**Birliba, Dan Mihai** 116  
**Birsănescu, Ștefan** [461]  
**Blaga, Lucian** [855], [892], [895], [896], [926], [928], [932]  
**Blajovici, Tr.** 87, 365, 495, 667, 1338, [1336], 1404  
**Blikle, Andzej** [330]  
**Boateă, Silvestru** 642  
**Bocattus, Melchior** [1305]  
**Bochmann, Klaus** 330  
**Bociort, Ignat** 650  
**Bodogae, T.** 514  
**Bogdan, Damian P.** 515  
**Bogdan, Ioan** [418]  
**Bogdan, Maria** 807  
**Bogdănescu, Livia** 1320  
**Bogrea, Vasile** [458], [469], [470], [472], [473]  
**Bojin, Al.** [942]  
**Bolocan, Gh.** 778  
**Bondarko, A. V.** [1249]  
**Borănescu, Constantin** 803  
**Boreilă, Mircea** 117, 242, 243, [469], [470], [472], [473], 895  
**Bortolini, C.** [1126]  
**Bot, Livia** [593]  
**Botez, Alice** [921]  
**Botez, Demostene** 852  
**Botezatu, Petre** 673  
**Boțiș, Valeria** 674, 675, 701, [1336]  
**Brainerd, Barron** 50  
**Bratu, Savin** 808  
**Bratul popa** [550]  
**Brădeanu, Aurica** 897  
**Brâncuș, Grigore** 351, 430, 431, 783, 946, 947  
**Bueur, Marin** 865  
**Bucurescu, Mircea** 244  
**Budagov, R. A.** 245, [275]  
**Budai-Deleanu, Ion** [352]  
**Bugă, Dragoș** 51  
**Buium, Sara** 245  
**Bulandra, M.** 707  
**Bulanin, L. L.** [1224], [1239], [1249]  
**Bulat, Toma G.** 516  
**Bulgăr, Gheorghe** 118, 352, 414, 415, 416, 708, 738, 799, [820], [827], [829], [831], [835], [863], [866], [868], [876], [878], [886], [888], 898, [933], [934], [935], 948, 986  
**Bureștea, Emilian N.** 517  
**Bustya, Endre** 1260  
**Busuioc, Monica** 1218  
**Butnaru, Eugenia** 639, 1321  
**Buuș, Alla** 1343  
**Buzilă, Boris** 549, 809

## C

- Çabej, Egrem** [1251]  
**Camaj, Martin** [1252]  
**Campagna, S.** [1152]  
**Canarache, Ana** 803  
**Candrea, I.-A.** [383], [406]  
**Canella, C.** [409]  
**Cantacuzino, Constantin stolnicul** [587], [619], [620]  
**Cantemir, Dimitrie** [440]  
**Cantemir, Natalia** 246  
**Capesius, Bernhard** 1046, 1064  
**Caproșu, I.** 810  
**Carabulea, Elena** 354, 741, 742  
**Caragiale, I. L.** [908]  
**Caragiani, Gh.** 459  
**Caragiu-Marioțeanu, Matilda** [501]  
**Caramelea, Vasile** 191  
**Carpov, Rudolf** 119  
**Cartianu, Ana** 346  
**Carton, Fernand** [1145]  
**Cary, Joice** [1056]  
**Cassano, Paul Vincent** 1077  
**Catrani-Popescu, Mioara** 39, 1396  
**Cazacu, Boris** 120, 121, 122, 191, 454, [459], [460], [464]  
**Cazacu, Matei** 583  
**Călărășu, Cristina** 1125  
**Călinescu, Al.** 247  
**Călinescu, G.** [365]  
**Cărăușu, Alexandru** 52, 298



- Cătană, George [367]  
 Câmpeanu, Eugen 899, 1322  
 Căndea, Virgil 518, [582], 584, [587], [619], [620]  
 Cârstea, Mihaela 1078, 1079, 1080  
 Ceaușescu, Gh. 1344  
 Cernovodeanu, Paul 585, 811  
 Cervantes, Miguel [897]  
 Chantraine, P. 1027  
 Checheș, Laurențiu 1361  
 Chiosa, Clara-Georgeta 1314, 1323, 1324, [1335], [1338]  
 Chiriță, Gertrud 1047  
 Chițimia, I. C. 519, 984  
 Chițoran, Dumitru 53, 88, 98, 123, 234, [249], 1362  
 Chițoran, Mariana 1368  
 Chițu, Ioan N. 682  
 Chivescu, Romeo 89, 124, 812, 849, 1345  
 Chivu, Gh. 432, 520  
 Ciobanu, Fulvia 676, 743, [758]  
 Ciocan, Nistor 586  
 Ciocca, Ion 1357  
 Cioculescu, Șerban 812, 813, 945, 949, 987  
 Ciofu, Maria 1368  
 Cipariu, Timotei [394]  
 Cisek, Oskar Walter [1047]  
 Ciurea, Ioan 521  
 Clément, D. [329]  
 Cohen, A. M. 299  
 Cohen, David [29]  
 Cohen, Marcel [29], [1133]  
 Comănescu, Ioan [1336]  
 Condeescu, N. N. 801  
 Condea-Derer, Doina 709, 776, 779, 1126  
 Condurachi, Emil 1026  
 Constantinescu, A. 445  
 Constantinescu, C. R. 814  
 Constantinescu, Gh. 651, 866  
 Constantinescu, Gh. S. [701]  
 Constantinescu, Ilinca 125, 248, 249, 710, 1065, 1066, 1067, 1358  
 Constantinescu, Ioana 54  
 Constantinescu, Mariana 366  
 Constantinescu, Nicolae 900  
 Constantinescu, Radu 1178, [1234], [1236]  
 Contraș, Eugenia 711, 744  
 Coresi [530], [533], [543], [547], [557], [610], [618]  
 Cornejo Cousin, Mariagloria 350  
 Cortelazzo, Manlio [1162]  
 Costache, Rodica 1397  
 Costăchescu, Adriana 250  
 Costin, Mirou [519], [573]  
 Coșbuc, George [889]  
 Coteanu, I. 90, 126, 127, 128, 258, [468], 950  
 Covaci, V. 251, 1127, 1128  
 Crașoveanu, D. 677, 988  
 Crăciun, Constantin V. 300, 322  
 Creangă, Ion [919]  
 Creța, Zorela 745  
 Crețeanu, RaCu 1312  
 Crețulescu, Ioana 129  
 Crispos, Caius Sallustius [1031]  
 Cristache Panait, Ioana 522  
 Cristea, Teodora 1081, [1130]  
 Cristescu, Antoaneta 1219  
 Cristoiu, Ion 815  
 Cristureanu, Al. 998, 999, 1005  
 Crișan, Ion 901  
 Croitoru, Otilia 1179  
 Crucearu, C. 902  
 Csák, László 40  
 Csákány, Béla 1261  
 Csehi, Gyula 130  
 Csősz 1262  
 Csűry, Bálint [1276]  
 Cuciureanu, Șt. 923  
 Cucu, Otilia 1361  
 Cunha, Celso [282]  
 Cuny, Xaxier 131  
 Guruz, Petre 1346

## D

- Daicoviciu, Constantin [469], [470], [472], [473]  
 Damascin, Studitul [558], [559]  
 Dan, Ilie 678  
 Dascălu, Laurenția 632  
 David, P. I. 587  
 Dănilă, I. 3  
 Deanovič, Mirko [32], [1231]  
 Dejanova, Marija [1242]  
 Delărăseruei, Oltea 1363, 1364, [1380]  
 Deleanu, Ion 334  
 Deleanu, Mihai 91, 367  
 Deme László [1294], [1301]  
 Demény, Dezső 301  
 Demény, L. 523, 524, 592, 1036, 1180  
 Demetrescu, Viorica 1347  
 Demiraj, Shaban 1250  
 Descamps, Pierre [1145]  
 Diaconescu, Ilie Gh. 525  
 Diaconescu, Ion 652  
 Diaconescu, Paula 903, 904  
 Diaconu, Petre 1220  
 Dima, Al. 984  
 Dimitrescu, Florica 132, 353, 417, 588, 746 780  
 Dimitriu, C. 433  
 Dincă, Alexandru 302  
 Dinu, Mihai 133, 353  
 Djamo-Diaconiță, Lucia 418, 1181, [1215], [1237]  
 Dobrescu, Paul 816  
 Dobrescu, V. 1398  
 Dobroiu, Eugen 1037  
 Dobrovici, Viorica 1365  
 P. Dombi, Erzsébet 134  
 Dominte, C. 1129  
 Dorobăț, Dumitru 1365

**Dräger, Werner** [603]  
**Dragomir, Anca-Irina** 1182, 1183, 1221  
**Dragomirescu, Gh. N.** 135, 679, 680, 681  
**Dragoș, Elena** 460  
**Dragoș, Eugenia** 1336  
**Drăgan, Mihai** 368  
**Drăghicescu, Janeta** 1082  
**Drimba, Vladimir** 1073  
**Drineu, Sergiu** 55, 434, 853  
**Dron, Virgiliu** 682, [701]  
**Dubois, Claude** [288]  
**Dubois, Jean** [288]  
**Dugneanu, Paul** 323  
**Dulaurens, H. J.** [1104]  
**Bulewicz, Irena** [1246]  
**Dumbrăveanu, A. N.** [1218]  
**Dumea, Franț** 1293  
**Dumitrăcel, Stellan** 369, 475  
**Dumitrașcu, Katalin** 712  
**Dumitrașcu, Pompiliu** 370  
**Dumitreșcu, Domnița** 56, 252  
**Dumitreșcu, Ion** 905, [937], [941]  
**Dumitreșcu, Maria** 1184, 1222  
**Dumitreșcu-Buşulenga, Zoe** 136  
**Dumitriu-Păușești, Alexandru** 781, [806], [808]  
**Dumitru, Cornelia** 867  
**Dunăreanu, Elena** 526, [579]  
**Dușu, Alexandru** 527, 528, [585]  
**Duvoisin, Marianne** [12]

## E

**Edelstein, Frieda** 683, [702]  
**Edwards, P. M. H.** [666]  
**Eminescu, Mihai** [572], [905], [906], [913], [916], [924], [941]  
**Enescu, Radu** 137  
**E. O.** 461  
**Ernst, Juliette** [12]  
**Eșanu, Lîgia** 1130  
**Eustatievicî-Brașoveanu, Dimitrie** [622]  
**E. V.** 253

## F

**Faiciuc, Ion** 476, 589  
**Faina, Cristian Liviu** 1348  
**Farkas, Liudmila** 138  
**Farkas, Magda** 139  
**Farkas, Sandor** 590  
**Fareas, Dan D.** 303  
**Fassel, H.** 1068  
**Faure, Georges** [239]  
**Fejér, Mielós** 1263  
**Felix, Jiři** 336, 653  
**Feurstein, Valentin** 254  
**Filipova-Bajrova, M.** [1233]  
**Fillmore, Charles J.** [177]  
**Fischer, I. I.** 1038

**Flora, Radu** 506  
**Florea, Doina** [114]  
**Florea, I. A.** 713  
**Florea, Viorela** 57, 993  
**Flutre, Luis-Fernand** [1146]  
**Fodor, Ecaterina** 1185, 1186, 1223, 1224, 1225  
**Forășeu, Narcisa** 255  
**Formánková, Věra** [1217]  
**Forner, Werner** 140  
**Foult, Claude-Lise** [12]  
**Frai, Ana** 141  
**Francescato, Giuseppe** 1083  
**Frățilă, Vasile** 490, 491, 1006  
**Frîncu, C.** 435, 654  
**Frîneulescu, Mircea** 142  
**Fugariu, Florea** 541, [616]  
**Funeriu, I.** 906

## G

**Gabrea, Maria** 655, 684, 1325  
**Gal, Teodor** 714  
**Gáldi, Ladislau** [865], [873], [874], [878], [880], [881], [882], [884], [885], [887]  
**Gálffy, Mózes** 143, 1264, 1274, [1291], 1294, 1295, 1296, [1303]  
**Galisson, Robert** [1142]  
**Galmés de Fuentes, Álvaro** [1154]  
**Gamillscheg, Ernst** [1096]  
**Gaspar, Heltai** [535]  
**Gaweiko, Marek** 1084  
**Gavrilovici, Ernst** 782  
**Gămulescu, Dorin** 506, 1187, 1188  
**Gendron, Jean Denis** [1128]  
**Gendre, A.** [1152]  
**Georgescu, G.** 324  
**Georgescu, Magdalena** 529  
**Georgescu, Pompiliu** 685  
**Georgiev, V. I** 1310  
**B. Gergely, Piroska** 92, 144, 1308  
**G. G.** 591  
**Ghelase, Ileana** 1326  
**Gheorghe, L.** 868  
**Gheorghe, Mircea** 419, 1399, 1400  
**Gheorghe, Nicolae** 1226  
**Gheorghîță, G.** 817  
**Gheorghiu, Mircea** [1189]  
**Ghergariu, Leontin** 371, 715  
**Gheșie, Ion** [352], 372, 437, 438, 439, [453], 462, 530, 531, 592, 593  
**Ghidu, George I.** 1366  
**Ghiță, Iulian** [357]  
**Gide, André** [1114]  
**Giosu, Ștefan** 440, 503  
**Giurescu, Anca** 1085, 1086, 1131  
**Giurescu, Constantin C.** 441, [471], 716  
**Giurescu, Dinu C.** 441, [471]  
**Giurgiu, Felicia** 869, 933  
**Goanță, Ștefan** [715]  
**Goga, Ecaterina** 93, 1087

**Golopenția-Eretescu, Sanda** 88, 145, 146, 234, [249], 994  
**Gorovei, Ștefan Sorin** 594  
**Goția, Anca** 25  
**Gougenheim, Georges** [28]  
**Graur, Alexandru** 147, 148, 149, 230, [242], [243], [258], [259], [264], [268], [273], 337, 355, [358], [361], 373, 374, 420, 442, 443, 463, 505, 595, 702, 703, 704, 717, 763, 818, 907, 951, 952, 953, 954, 955, 956, 957, 958, 984, 989, 990, 1007, 1014, 1015, 1022, 1035, 1132, 1133, 1401, 1402, 1403  
**Grădinaru, Alexandru** 870  
**Grădinaru, Mihail** 150, [257]  
**Greceanu, Radu** 532, [625]  
**Greco, Vasile** [1412]  
**Greco, Victor V.** 375, 376, [416], [419], [421]  
**Greimas, A. J.** [247]  
**Grek-Pabisowa, Iryda** [1246]  
**Grève, Marcel de** [1359]  
**Grigoraș, M** 41  
**Grossmann, Maria** 1102, 1134  
**Gruță, G.** 686, 934, 959  
**Guiraud, Pierre** 250  
**Guțu-Romalo, Valeria** 656, 666, 718, 960, [985], [987], [989], [991], [992],  
**Cs. Gyimesi, Eva** 151, 256, 1265, 1266, 1274

## H

**Haines, Ion** 819  
**Hales, Elvira** 687  
**Hall, Robert A. Jr.** [1122]  
**Hamplová, Sylvia** [1155]  
**Hanea, Victor** 1376  
**Haneș, G.** 801  
**Hanu, Lucian** 257  
**Haralamb, L.** 308  
**Harrod, L. M.** [1397]  
**Hartular, Anca vezi Belehiță(-Hartular), Anca**  
**Hasan, Finuța** 747, [758]  
**Hasdeu, B. P.** [368], [374], [389], [425], 783, [830], [837], [839], [850]  
**Haș, Gh.** 58, 1135  
**Házy, Ștefan** 688  
**H. E.** 820  
**Helbing, G.** [1071]  
**Heliade-Rădulescu, Ion** [97], [370], [371], [378], [381], [384], [386], [390], [397], [401], [402], [403], [405]  
**Hirlăoanu, A.** 1190  
**Holban, Maria Magdalena** 304  
**Hollyman, K. J.** [1173]  
**Homorodean, M.** 1088  
**Horvath, Alexandru** 377  
**Horváth, Imre** [1254]  
**Hotz, C.** [324]  
**Van Hout, Georges** 152

**Hristea, Theodor** 351, 764, 961  
**Hulban, Horia** 1048  
**Huttmann, Arnold** 533, 534, [599]

## I

**Iacob, Ștefan** 657  
**Iarovici, Edith** 95, 719, 1049, 1065  
**Ibrăileanu, G.** [410]  
**I. D.** 1337  
**Ignat, G.** 596  
**Ignat, Nistor** 259  
**Iliescu, Ion** 444  
**Iliescu, Maria** 2, 260, 261, 262, 356, 597, 784, [818], [823], 1089, 1090, 1091, 1136, 1137, 1138  
**Ilieș, Aurora** 535  
**Ilovici, Edith** 1367, 1368  
**Imre, Samu** [1295], [1296]  
**Ionescu, Florin** 785  
**Ionescu, Grigore** 720  
**Ionescu, I.** 598, 599, 600, 601, 1000, 1227  
**Ionescu, Ion** 357  
**Ionescu, Virgil D.** 536  
**Ionescu-Mocanu, Angela** 1139  
**Ionescu-Nișcov, Tr.** 445, 602, 1410  
**Ionescu(-Ruxândoiu), Liliana** 191, 305, 854  
**Ionică, Mihaela** 1092  
**Ioniță, Vasile** 477, 1008  
**Iordan, Iorgu** 59, 153, 154, 658, 721, 962, [1140], [1156], 1382, 1411  
**Iovan, Tiberiu** 1369  
**Irimia, D.** 908, 935  
**Irmseher, Iohannes** 603  
**Isbășescu, Cristina** 786  
**Isbășescu, Mihai** 191, 1050  
**Istrate, G.** 338, 378, 379, 446, [872], 1140  
**Istrate, Petru** 1191  
**Iuvenal** [1035]  
**Ivanov, Andrei** 821  
**Ivasiuc, Alexandru** [920]  
**Ivănescu, G.** 60, 61, 155, 349, [359], 447, 492, 722, 855, 963, 984  
**Ivănuș, Dumitru** 478  
**Ivireanul, Antim** 537, [943]

## J

**Jacikvičius, A.** [291]  
**Jakó, Sigismund** [601], [1036]  
**Jedlička, Alois** [1217]  
**Jelescu, Smaralda** 964  
**Jiecu, Siliea** 380  
**Joja, Athanasie** 156  
**Jonas, Pol** [1129]  
**Jonke, Ljudevit** [1231]  
**Jonson, Ben** [1051]  
**K. József, Magda** 157  
**Julliland, Alphonse** [666]

**Jureoni, I.** 1371, [1379]  
**Jurkowski, Marian** [1230], [1238]

## K

**Kalik, A.** 1093  
**Kálmán, Bella** [1244]  
**Károly, Sándor** [280], [1299]  
**Karpat, Kemal K.** 1072  
**Kelemen, Béla** 8, 263, 264, 448, 449, [492],  
 493, 494, [499], 604, 1297  
**Kennedy, George** [12]  
**Kis, Emese** 822  
**Kisch, Ruth** 1050  
**Kiss, Andras** 787  
**Koeziány, László** 538  
**Kogălniceanu, Mihail** [5], [10]  
**Kollmann, E. D.** 1028  
**Kondratieva, V.** 1349  
**Konstantinovic, E. N.** [1218]  
**Kósa, Ferenk** 1267, 1268  
**Kovaček, August** [503], [504]  
**Kovácsnai, Sandor** [538]  
**Kovácsné József, Magda** 1269  
**Kramer, Johannes** 1094, [1138]  
**Křepinský, Maximilian** [1410]  
**Kroner, Michael** 1327  
**Kuen, Heinrich** [1137]  
**Kulnerova, Zlata** [463]

## L

**Lafont, Robert** [1176]  
**Lais, Imanuel** [828]  
**Lang, Richard** 158  
**Langlois, Pierre** [12]  
**Lanly, A.** [1119]  
**Lass, Roger** 159  
**Laszlo, Magdalena** 1228  
**Lászlóffy, Aladar** 381  
**Lazarovic, V.** 1141  
**Laurian, August Treboniu** [422]  
**Lavrentie** [542]  
**Lăudat, I. D.** 539  
**Lăzărescu, Gheorghe** 1142  
**Lector** 1229  
**Leite de Vasconcellos, J.** [1159]  
**Leon, Pierre R.** [239]  
**Leontiev, A. A.** [260]  
**Lepsius, Richard** [404]  
**Leszezyński, Zenon** 1192  
**Levițchi, Leon** 1051  
**Lăiceanu-Perju, Aurora** 160, 191  
**Lînta, Elena** 1193  
**Littera, Heana** 871  
**Livescu, Jean** 1052, 1350, 1370  
**Ljongren, Lenart** [1221]  
**Lobiuc, Ioan** 765, 1149, 1230

**Loghin, V.** 1009  
**Lombard, Alf** [738], 1095, [1408], [1409]  
**López, Maria Luisa** [1165]  
**Lorinț** [534]  
**Lotman, I. M.** [246]  
**Lovinescu, E.** [382], [385]  
**Lőrincezi, Réka** 1270, 1271  
**Luca, Tamara** 1365  
**Lucaei ritorul** [583], [588], [597], [604], [623],  
 [628]  
**Lucaciu, Petre** 540, [581], [606], [615]  
**Lucața, Yvonne** 265, 1053  
**Ludescu, Stoica** [560]  
**Ludskanov, Alexandre** 306  
**Lungu, Micaela** 266  
**Lupaș, Liana** 62  
**Lupu, Coman** 723

## M

**Makarenko, Tatiana** 1054  
**Macarie, Augustin** 339, [360], 1328  
**Macarie, Dorina** 339, [360]  
**Macarie, Liliana** 1143, 1144, 1145, 1146, 1147,  
 1148  
**Maevei, Zaharia** 421, 495, 667, 1338, [1336],  
 1404  
**Maerea, D.** 9, 161, 267, 268, 269, 340, 358,  
 382, 383, 384, 385, 386, 387, 388, 389,  
 464, 496, 605, 872, 873, 909, 910, 965,  
 966, 967, 968, 1096  
**Magheru, Paul** 936  
**Maier, Petru** [379], 541, [616]  
**Malița, Mircea** 162  
**Malița, Tatiana** 1209, [1357], [1360], 1371,  
 [1379]  
**Malmberg, Bertil** [284]  
**Mancaș, Mihaela** 163, 856, 857, 874, 911,  
 1149  
**Mancaș, Mircea** 164  
**Mańczak, Witold** [1177]  
**Manea, Ion** 341  
**Manea, C.** 707, 823, 1097, 1098  
**Manolescu, Radu** [1036]  
**Manoliu(-Manea), Maria** 165, 1099  
**Mantsch, Heinrich** 1050, 1069  
**Manu, Emil** 390  
**Mareu, Maria** 1100, 1101, 1150  
**Marcus, Solomon** 166, 167, 307, 308, [322],  
 [323], [327], [328], 342  
**Mardarie** [927]  
**Mareș, Alexandru** 450, 542, 543, 544, 545,  
 546, [598], 607, [618]  
**Mareș, Lucreția** 270, 271, 272, 724, 725, 748  
**Marin, Emil** 824  
**Marinescu, Constantin** 643, 1329  
**Marouzeau, Jules** [12]  
**Marta, Mihai** 608  
**Martin, Robert** [1125]

- Márton, Gyula** 168, [1257], 1272, 1273, 1274, [1292], [1293], [1297], 1298, [1300], [1302], [1304]  
**Maryniak, Irena** [1246]  
**Maslov, Ju. S.** [1249]  
**Massobrio, L.** [1152]  
**Máthé, Jakab** 169, 1299  
**Mattoso Camara, Joaquim jr.** [1172]  
**Mazilu, Dan Horia** 89, 766  
**Mazilu, Dumitru** 1016  
**Mazzoni, Bruno** 1102  
**Mănescu-Caraman, Lucia** 170  
**Mănescu, Mihaela** 1351  
**Mării, I.** [469], [470], [472], [473], 504, 1151, 1152  
**M. B.** 465, 644, 825, 875  
**M. Cz.** 1407  
**Meier, Harri** [31]  
**Melian, Alexandru** 937  
**Melănescu, Gabriela** 342  
**Mendes da Luz, Maria Albertina** [1139]  
**Mercheș, Dorina** 349  
**Messzer, László** 609  
**Meščanicov, I. I.** [293]  
**Metaphrastes, Symeon** [1245]  
**Mezei, Yózsef** 274  
**Micle, Victoria** 1330  
**Micu, D.** 876  
**Micu, Eugen** 938  
**Micu, Samuel** [516]  
**Mihail, Paul** 547, 611, 1195  
**Mihail, Zamfira** 119  
**Mihănescu, H.** 1029, 1231, 1251, 1252  
**Mihănescu, N.** 968, 969, [986], [988]  
**Mihăilă, G.** 27, 63, 64, 275, [418], 451, 548, 549, 550, 551, [605], [611], [626], 877, 1196, [1229], 1232  
**Mihăilă, Rodica** 95, 689, 719  
**Mihăilă-Scărlătoiu, Elena** 1197  
**Mihăilescu, Florin** 826  
**Mihăilescu, Vintilă** 65  
**Mihăilescu-Urechia, Venera** 319  
**Milaș, C.** 690, 912  
**Milescu, Nicolae** [363]  
**Mirea, George** 827  
**Mișcol, Oltea** 726  
**Mitu, Mihai** 552  
**Mirza, Clement** 309  
**Mirza, Iacob** [613]  
**Mladenov, Maxim St.** 1198  
**Mocanu, Dragoș** 391  
**Mocanu, Marin Z.** 392, 633  
**Mocanu, N[icolae]** 479, 638  
**Moise, Ion** 640, 681, 1199, 1200  
**Moisil, Florica** [611], [626]  
**Moisil, Grigore** 310, 313  
**Moislu, Al.** 553  
**Moldovanu, Dragoș** 788  
**Moldoveanu, Nicu** 554  
**Molnar, Ion** [399]  
**Molotov, A. I.** [1226]  
**Mondejar, José** [1170]
- Mounin, Georges** [241], [255]  
**Mourin, Louis** [11]  
**Muljačić, Žarko** [1120]  
**Munteanu, Dan** 276, 1153, 1154  
**Munteanu, George** 1405, 1406  
**Munteanu, Georgeta** 1331  
**Munteanu, Mireea** 611  
**Munteanu, Romul** 171  
**Munteanu, Ștefan** 172, [253], [254], [269], [279], [295], 691, 858, 913  
**Murádin, László** 1300  
**Murăreș, Ion** 1103  
**Murăreș, Maria** 1104  
**Murășianu, Emil** 66  
**Mureșan, Ioan** [715]  
**Mureșianu, Ion B.** 555  
**Musean, Catinea** 187, 306
- N
- Naghiu, Iosif E.** 612, 613, 614, 615, 616  
**Nagy, Istvan** 173  
**Nagy, Jenő** 174, 277, 1275, 1276  
**J. Nagy, Mária** 1274, 1277, [1291], [1303]  
**Nasta, Atanasie** 393  
**Nasta, Mihail** 232  
**Neacșu, Alexe** 1332  
**Neaga, N.** 828, 1074  
**Neaga, Raisa** 1361  
**Neagoe, Manole** 541, 556, 559, [596], [614], [627]  
**Neagoe, Victorela** 497  
**Neagu, Valeria** 278, 1155  
**Neamțu, G. G.** 659, 692  
**Neamțu, Octavian** 311  
**Necula, Ion P.** 1017  
**Neculce, Ion** [438], [453], [890]  
**Negoitescu, I.** 914  
**Negreanu, Aristița** 1105  
**Negreanu, C.** 279, 829  
**Negrici, Eugen** 915, [943]  
**Negru, Radu** 1018  
**Negură, Heana** 1352  
**Neiescu, Heana** 1010  
**Neiescu, Petru** [490], [493], 634, 1297  
**Nemoianu, Anca** 1055  
**Nemser, William** 175, [1067]  
**Nepos, Cornelius** [1031]  
**Nestorescu, Virgil** 1206, 1233  
**Netea, Vasile** [422], [621]  
**Neuman, Carol** 800  
**Neumann, H. P.** 1068  
**Niehișor, E. I.** [923]  
**Niehița, Ioana** 82  
**Nicolaescu, N.** 557  
**Nicolau, Edmond** 312, 800, 802  
**Nicolescu, Adrian** 1376  
**Nicolescu, Aurel** 10, [414], [424], [426]  
**Nieulescu, Alexandru** 96, 859, 916, 970, 1106, 1156

Niculescu, Ionuț 466, 617, 830, 831, 832, 939  
 Niculescu, Stelian 313  
 Niculiță, Ioan 781, [806], [808]  
 Nikitevič, V. M. [1247]  
 Nițescu, Lionel 343  
 Nițu, George 917  
 Nițu, Valeriu 394  
 Norocel, Epifanie 1234  
 Novicicov, Eugen 1353  
 Novicov, M. 984  
 N. P. 422  
 Nussbächer, Gernot [600]

## O

Obreńska-Jabłońska, Antonia [1246]  
 Octavian, Tudor 833  
 Oiță, Ion 1201  
 Oiță, Maria 1202  
 Olteanu, Pandele 558, 559  
 Onu, Liviu 454, [459], [460], [464], 511, 560,  
 561, [578], [595], [608], [618]  
 Oprea, Olga 1320  
 Opreseu, Eugenia [851]  
 Oprică, Octavian 1346  
 Oprisan, Cornelia [446]  
 Orbán, A. P. 1107  
 Orman, Gabriel 314, 315  
 Oros, Marius I. 176  
 Oros, Valeriu 1339  
 Orr, J. [1156]  
 Otero, Carlos-Peregrin [1131]  
 Otobiciu, Const. 727, 728, 834, 835, 918, 971,  
 992  
 Otradinskij, V. V. [235]

## P

Pall, Erno [1244]  
 Pamfil, Mihaela 11, 28, 1157, 1158  
 Panaitescu, P. P. [586], [594], [607], [617],  
 [624]  
 Pană-Dindelegan, Gabriela 177, 660, 705  
 Paniuseva, M. S. [1219], [1235]  
 Panovi, I. 1362  
 Papacostea, Șerban 467, 836  
 Papacostea-Danielopolu, Cornelia 619  
 Papahagi, Pericle N. [393]  
 Papp, Ferenc [1244]  
 Paschia, Gh. 795  
 Passel, Frans van [1359]  
 Pașaliu, Iulian 325, 1108  
 Paul, Zam. 67  
 Pavliuc, N. 1203  
 Pavlovici, Smaranda 1373  
 Păcurariu, D. 395  
 Pătruț, I. [492], [499], 635, 1011  
 Păunescu, Constantin 178  
 Pârvolescu, Adrian 359

Pedestrașu, A. 661  
 Pellegrini, G. B. [1038]  
 Pellis, U. [1152]  
 Péntek, János 180, [256], [274], [280], 1278  
 Peptenar, Octavian 919  
 Perju-Liiceanu, Aurora, vezi Liiceanu-Perju  
 Aurora  
 Peteanu, Aurel E. [901]  
 Petre, Luiza 181  
 Petrescu, Camil [412]  
 Petrescu-Dimbovița, M. 68  
 Petri, Lucreția 1056  
 Petrina, Liviu 668, 1023, 1253  
 Petrișor, Marin 480, 498  
 Petrovanu, Alexandra 693, 1070  
 Petrovici, Elena 1379  
 Petrovici, Emil [7], [418], [491], [492], [499],  
 [592]  
 Phébus, Gaston [1157]  
 Philippide, Al. 182, 972, 973, 974  
 Pippidi, D. M. 12  
 Pîru, Al. 837, 878, 940  
 Pistrui, Chiril 1204  
 Pițoiu, Ion [715]  
 Pircălăbolu, Gabriela 1354  
 Pîrvu, Aurel 800  
 Pîslaru, Elena 1235  
 Pleșu, Andrei 838  
 Ploae, Mariana 282, 1159  
 Poalelungi, Gh. 975  
 Podgoreanu, Traian 920  
 Poenaru, I. 1362  
 Poenaru, I. V. 1311  
 Poghire, Cleerone 183, 839  
 Pohl, Jacques [11]  
 Pomorska, Krystyna 1228  
 Pop, Alexandrina 662  
 Pop, Gheorghe [494], [495], [497], [500]  
 Pop, Sinziana 344  
 Popa, Atanasie 562, 563  
 Popa, Cornel 184  
 Popa, Eleonora 3  
 Popa, Ion D. 564  
 Popa, Marian [809], [817], [819], [824], [826],  
 [832], [841], [845], [846], [847], [848],  
 [851]  
 Popa, Marin 185  
 Popa, Mireea 396  
 Popa, St. N. [1114]  
 Popescu, Brîndușa 1365  
 Popescu, Emil 316  
 Popescu, F. 633  
 Popescu, Ion 468, 767, 1372, 1373, [1380]  
 Popescu, Justin 1236  
 Popescu, Petru 976  
 Popescu, Radu [917]  
 Popescu, Radu Sp. 452, 469, 481, 482, 995  
 Popescu, Sebastian 1030  
 Popescu, Ștefania [644], 1019  
 Popescu, Teodor N. 1031  
 Popescu-Gocan, Petre 397  
 Popescu-Marin, Magdalena 29, 663, 749, 1160

Popeseu-Teiușan, Ilie [422]  
 Popoți, Corneliu 620  
 Popovici, Victoria 621  
 Porcescu, Searlat 565, 622  
 Posner, R. [1156]  
 Potopin, Ion 879  
 Preda, Anda 729  
 Preda, Marin [902]  
 Prodan, D. [590], [609], [613]  
 Prodocimi, A. L. [1038]  
 P. S. 840  
 Purica, Elena 69, 97, 977  
 Putance, Valentin [1231]

## R

Radan, Mihai 483  
 Rădulescu, Gh. 789  
 Rădulescu, Marieta 1237  
 Rădulescu, Ștefan [1339]  
 Rădulescu-Mendea, Marina 423  
 Rebelo Gonçalves, F. [1037]  
 Reformatskij, A. A. [285]  
 Reguș, Corneliu 768, 1238  
 Reguș-Seserman, Aspazia 1205  
 Reibel, David S. [1070]  
 Reicharth, Emmerich 841  
 Reinheimer-Ripeanu, Sanda 1109, 1110  
 Rejmánková, Miloslava [1217]  
 Repina, Tamara 1111  
 Rey, Alain [261]  
 Rigault, André [239]  
 Rîsch, Ernst 1032  
 Rizescu, I. 30, 398, [413], [415], [423], [427],  
 470, [583], [588], [597], [604], [623], [628],  
 669, 750  
 Robbe-Grillet, Ingrid [12]  
 Robefuc, I. 1203  
 Robea, M. 1380  
 Robotos, Imre 880  
 Roeric, Alexandra 730, 921, 1409  
 Rohlf, Gerhard [1091], [1136], [1161], [1174]  
 Roman, Al. 784, 790, 791, [818], [823]  
 Roman, Eliza 186  
 Roman, T. 842  
 Rosetti, Al. 283, 344, 345, 346, [438], 453,  
 454, [459], [460], [464], 664, 731, 754,  
 769, 922, [938], [939], [940]  
 Ross, Jacques 350  
 Roșianu, Ion 70, 623, 996, 1001  
 Roșu, Titu 566  
 Rotaru, Ion 860  
 Ruhlen, Merritt 636  
 Ruja, Alexandru 1315  
 Rusička, Rudols [290]  
 Russell-Gebbet, Paul [1147]  
 Russu, I. I. 455, 1039  
 Rusu, D. 923  
 Rusu, G. C. 732  
 Rusu, Gr. 484, [490], [493], 499, 500  
 Rusu, I. I. 1033

Rusu, Liviu 843  
 Rusu, Valeriu [498]  
 Ryck, Liliane de 187

## S

Sadoveanu, Mihail [912]  
 Sala, Marius 31, 32, 284, [462], 1161, 1162,  
 1163  
 Saramandu, Nicolae 502  
 Saraș, Marcel 1374, 1375  
 Sauer, Gertrud 1071  
 Sauvageot, Aurélien [30], [1132]  
 Sav, Vasile 941  
 Savin, Emilia 1370  
 Sădeanu, Florența 1112, 1113, 1164, 1165,  
 1166  
 Sălăgean, Sergiu 624  
 Săndulescu, N. 1034  
 Săteanu, C. 665  
 Sângeorzan, Zaharia 881  
 Schane, Sanford A. [1070]  
 Schenkel, W. [1071]  
 Schlieben-Lange, Brigitte [1175]  
 Schuller, Rolf 1057  
 Schweiger, Paul 169, 243, 317, 687  
 Schwartz (-Popa Burecă), Liana 71, 326  
 Schwob, Anton [1063], [1064]  
 Sebeok, Thomas A. 188  
 Seche, Luiza 327, 694, 733, 751, 752, 978,  
 979, 1024, 1383  
 Sedlacet, Jan [463]  
 Seliščev, A. M. [1223]  
 Semcinski, Stanislav 770, 771, 772, 773  
 Seneca Tatăl [1035]  
 Seyfeddin, Ömer [1072]  
 Sfîrlea, Lidia 861, [1025]  
 Shakespeare, W. [1051]  
 Shaw, Bernard [1048]  
 Sibleanu, Victor 191  
 Simedrea, Tit [1227]  
 Simeonov, Boris 1206  
 Simonescu, Dan 72, 456, 567, 625  
 Sîreteanu, E. 790, 791  
 Skok, Petar [1231]  
 Slama-Cazacu, Tatiana 53, 98, 189, 190, 191,  
 192, 233, 234, [249]  
 Slavici, Ion [407]  
 Slăvescu, Micaela 781, [806], [808]  
 Slușanșehi, Dan 1035  
 Smreikova, Irina [463]  
 Sofroni, V. 924  
 Solé, Carlos A. [13]  
 Solin, H. [1039]  
 Soltischi, Ligia 1114  
 Sorescu, Marin [903]  
 Sorescu, Roxana 844  
 Sorescu, Virginia 193  
 Speranția, Eugeniu 194, [287]  
 Sporic, Vasile 328  
 Sreznevskij, V. I. [1245], [1246]

**Stamate, Aurelia** 1115  
**Stan, Ionel** [490], [493]  
**Stan, I. T.** 195, 285, 1239  
**Stan, Sandina** 1020  
**Stanea, Vasile** 568  
**Stancovici, Virgil** 196, [244]  
**Stati, Sorin** 197, 198, 228, [236], [242], [243], [258], [259], [263], [264], [267], [268], [273], 286, 695  
**Stăneulescu, Ioan F.** 626, 627  
**Stănescu, Heinz** 845  
**Steinke, Klaus** 329, 399  
**Stempel, Wolf-Dieter** [31]  
**Sterpu, Gheorghe** 400  
**Stoica, Nicolae de Hațeg** [891]  
**Stolcescu, Nicolae** [810], [811], [836]  
**Straka, Georges** [33], [1128]  
**Străchinaru, Ion** 1316  
**Stroescu, Sabina Cornelia** [353]  
**Suflețel, Rodica** 1012  
**Superanskaja, A. V.** [1243]  
**Surdu, Alexandru** 199  
**Surjicov, Aurelia** 1207  
**Szabó, Attila T.** 200, [240], [277], 1279, 1280, 1281, 1309  
**Szabó, Zoltán** 180, 201, 202, 203, [256], [274], 1301, 1302  
**Szarvas, Gabor** [1275]  
**Szász, Lőrinc** 40  
**Szőcs, Endre** 1384  
**Szőcs, Istvan** 1282, 1283

## Ș

**Șafarica, Irina** 696  
**Șandru (-Olteanu), Tudora** 13, 347, 1116, 1167, 1168, 1169, 1170, 1171, 1359  
**Șăineanu, Lazăr** [391]  
**Șchiau, Octavian** 572, [593]  
**Șerb, Ion** [715]  
**Șerban, Constantin** 471, 734  
**Șerban, Dumitru** 645  
**Șerban, Felicia** 925  
**Șerban, Geo** 425  
**Șerban, Olimpia** 287, 882  
**Șerbănescu, Paraschiva** 1208  
**Șesan, Milan** 569  
**Șewe, Hine** [1225]  
**Șincal, Gheorghe** [516], [538]  
**Ștefan, Ion** 402, 403  
**Ștefănescu, Alex.** 846  
**Ștefănescu, Al. I.** 847  
**Ștefănescu, Marcel** 1374, 1375  
**Ștefănescu, Margareta** 980  
**Ștefănescu-Drăgănești, Virgil** 99, 637, 1376  
**Știrbu, Patrieiu** [643]  
**Ștrempel, Gabriel** 537, 570, 571  
**Șuksin, Vasilii** [114]  
**Șuteu, Flora** 401, 572, 926, 981

## T

**Tabarcea, Cezar** 73  
**Tacciu, Elena** 883  
**Tagliavini, C.** [1126]  
**Tamás, Lajos** [822]  
**Tanașoca, Nicolae Șerban** 73, 74, 1412  
**Tașeu, Valentin** 884, 885  
**Tataru-Mihai, Liliana** 1355  
**Tauberg, Edith** 204, 1209  
**Tănase, Adela-Mira** 1377  
**Tănase, Eugen** 982, 1377  
**Tănăsescu, Anton** 1210  
**Tănăsescu, F.** 1360  
**Teiszler, Pál** 180, 205, [256], [274], 1284, 1285  
**Tempea, Radu** [593]  
**Teodorescu, Ecaterina** 697, [703], [704], [705], [706]  
**Teodorescu, Mirela** [352], 511, [578], [595], [608], [927]  
**Teodorescu, Vasile** 424, 1333  
**Teodorescu-Brinzeu, Pia** 318  
**Teodorovici, Sergiu** 962  
**Teodoru, Pompei Traian** 802  
**Theban, Laurențiu** 206, 698, 1117  
**Theban, Maria** 1117, 1172, 1173  
**Thümmel, W.** [329]  
**Tibád, Levente** 1286  
**Tiktin, H.** [413], [415], [423], [427]  
**Tilander, Gunnar** [1157]  
**Tilkov, Dimitar** [1216]  
**Tita, Aurel** 1363, 1372  
**Toean, Dumitru** 800  
**Todor-Prundar, Konstantin** 207  
**Todoran, R.** 472, 482, 485  
**Tohăneanu, G. I.** 735, 928, 929, [936]  
**Tolstoi, N. I.** [1232]  
**Tomeanu, I.** 790, 791  
**Tomescu, Mireea** [584]  
**Tomici, Mile** 486, 1240, 1241  
**Tomuța, Liviu** 83  
**Toșa, Alexandru** 208, 1013  
**Tramarin, Achille** 774  
**Trebici, Vl.** 736  
**Trocin, Dumitru** 411  
**Tuailhon, G.** 209  
**Tudoran, Dorin** 405  
**Turculeț, A.** 1025  
**Tuțescu, Mariana** 288, 1118

## Ț

**Țăranu, Ecaterina** 406  
**Țepelea, Gabriel** 407, [867], [869], [870], [875], [877], [883], 886, 930  
**Țincu, Bucur** 848  
**Țițeica, Radu** 800  
**Țopan, Grigore** 997



## U

Udler, R. Ia. [1218]  
 Ugrinova-Skalovska, Radmila [1222]  
 Ulivi, Anca 33  
 Ureche, Grigore [610], [915]  
 Urechia, Alexandru 319  
 Uribe-Villegas, O. [271]  
 Uricescu, Dorin 487  
 Ursu, N. A. 4, 573, [622]

## V

Vaida, Dragoş 320  
 Vaida, Vasile [371]  
 Vaimberg, S. 204, 210, 1242  
 Valentin, T. 887  
 Valle Cintra, Maria Adelaide [1159]  
 Valter, R. 1174  
 Vámszer, Márta 1288, [1296]  
 Varlaam mitropolitul [558], [559], [562],  
 [564], [621]  
 Vasencio, Victor, 75, 76, 737, 792, 793, [812],  
 [821], [849], 1243, 1244  
 Vasilescu, M. 574  
 Vasiliu, Emanuel 212, 321  
 Vasiliu, Gabriel 70, 426, 427  
 Vasillu, Laura 77, 84, 753  
 Vasiluşă, Livia 408, 473  
 Vásquez Cuesta, Pilar [1139]  
 Vârlan, T. 1371, [1379]  
 Veliean-Cosinschi, Marilena 488  
 Velichi, Const. 445  
 Verdeţu, Nicolae 942  
 Verdía Díaz, Guillermo [1149]  
 Vescu, Victor 1211  
 Vesenski, V. 1306  
 Veşeleanu, Vasile N. 360  
 Vieru, Sorin 212  
 Vincenz (-Vintu), Heana 175, 213, 754, 755  
 Vintilă-Rădulescu, Ioana 85, 1175, 1176  
 Vinţeler, O. 34, 409  
 Viorel, Elena 289, 290, 1058  
 Vişan-Mitea, Olimpia 1334  
 Vita, Zsigmond 1305, 1385  
 Vitizov, I. 1381  
 Virgoliei, Ştefan [897]  
 Virtosu, Heana 575  
 Vlad, Carmen 931  
 Vlad, Valeriu [643]  
 Vlad-Budoiu, Voichiţa [643]  
 Vladimír, Iosefina 1361

Vlăduţ, Alexandra 781, [806], [808]  
 Voicescu, C. 943  
 Volovici, L. 983  
 Vöö, Istvan 1289  
 Vrabie, Emil 86, 191, 628, 775, 1245, 1246  
 Vraicu, Ariton 214, 291, 292, 293, [294], 330,  
 [455], 1177, 1212, 1213, 1247, 1249  
 Vraicu, T. 293, 1247, 1248, 1249  
 Vranoussis, Leandros 576  
 Vriendt, S. de 215  
 Vulcănescu, Mihaela 1356  
 Vulişiei, Maria 699, 700, 1045  
 Vultur, Smaranda 932

## W

Wagner, K. H. [329]  
 Wald, Henri 216, 217, 218, 219, 220, 221,  
 222, 361  
 Wald, Lucia [242], [243], [258], [259], [264],  
 [268], [273], 1040  
 Wallis, John [1066]  
 Wandruszka, Mario [265], [289]  
 Wartburg, Walter von [1096], [1411]  
 West, William C. [12]  
 Widlak, Stanislaw 348  
 Wolf, Johann 223, 224  
 Wolf, Siegfried 100, 812, 849

## X

Xenopol, A. D. [369], [392], [1386]

## Z

Zaim, Macarie 582  
 Zamfirescu, Dan 78, [611], [626], 850  
 Zamfirescu, I. D. 225  
 Zamfirescu, Ion 226  
 Zampolli, A. [1126]  
 Zarişopol, Paul [910]  
 Zdrenghea, Mihai 1059, 1069  
 Zdrenghea, Mireea [667], [668], [669]  
 Zdrenghea, Stela [667], [668], [669]  
 Zett, Robert [1245]  
 Zsemlyei, János 1290, 1303, 1304  
 Z. U. 851  
 Zub, Al. 5, [10]  
 Zugun, Petru 26, 294, 295, 410, 411, 457,  
 706, 756, 758, 888

## CUVINTE \*

ALBANEZĂ	ROMÂNĂ	
		distribuție 165 drăpăna 768
<i>jshat</i> 769	<b>A</b>	<b>E</b>
	-ac 746	
	(a)celei(a) 435	-ec 747
ENGLEZĂ	aceleiași 435	-eg 747
	(a)celeilalte 435	Emanuel 1000
colour 1056	(a)cestei(a) 435	
	-ag 747	<b>F</b>
	a agreea 946	
FRANCEZĂ	-(ai)tor (iu) 744	fânglă 765
	alo- 165	fânogiu 1259
avoir 1108	arboradă 774	femeie 773
bourgeois 1056	a avea 1108	filosofie 1018
		filozofie 1018
	<b>B</b>	fintui 765
	banc 763	fortuit 975
	bihîn 765	foto- 751
	boi 774	<b>G</b>
	bou 774	
GREACĂ		Govndari 1004
ῥόνα 1032	<b>C</b>	<b>H</b>
ῥόνος 1032	căpcă 765	horaiț 767
χρυσόῥονος 1032	care 655, 946, 947	horaiță 767
	ca să 946	
	casă 485, 951	<b>I</b>
	ce 655	
ITALIANĂ	cine 655	Ibru 1006
	cine- 751	-ic 747
-aia 1090	ciul 765	-ig 747
-aio 1090	o(r) cînta 648	a(se) ijderi 775
	să cînte 648	-iu 743
MAGHIARĂ	ctșlă 1002	<b>L</b>
	clăpáci 765	
ány 1270	co- 739	loisir 726
antipróza 1265	comutare 165	lüşniță 765
folnagy 1259	cordován 766	<b>M</b>
hogyvagyizmus-bol 1265	corován 765	
kin 1282	a crea 946	major 975
költészetül 1265	crîclă 765	malversație 975
könyv 1282	crivútă 765	
meny 1270	<b>D</b>	
mondattilus 1265		
pontos 1265	dacă 682	
raconcátlan 1265	dáică 765	
skatulyán 1265		
szóstitilus 1265		

\* Au fost incluse cuvintele din titluri (și subtitluri la etimologii).

pălăcică 761  
 păoance 761  
 păpălău 761  
 părușcă 761  
 păseșălat 761  
 pășoancă 761  
 peri- 752  
 pține 771  
 planăică 730  
 plevașcă 771  
 po- 739  
 poarcă 771  
 pohornicioară 771  
 pontil 774  
 potroz 771  
 previziune 736  
 prodân 765  
 prognoză 736  
 proiectare 736  
 prost 725

**R**

radio- 751  
 rasă 951  
 rumân 450

**S**

sat 769  
 scrisură 982  
 scriitură 982  
 singur 767  
 sită 725  
 spartul plăjului 729

**Ș**

șăflie 765  
 a ști 690

**T**

-(tate) 749  
 tele- 751  
 timp liber 726  
 trășcă 765

**Ț**

țapapie 774

**U**

-uc (ă) 476, 747, 748  
 -ug 747  
 -uică 745  
 uzót 712  
 uzón 712

**V**

variantă 165  
 voi (u) 649  
 vreau 649  
 v (r) oiesc 649

**Z**

zătúlá 768

**RUSĂ**

est- 1202

**SÍRBOCROATĂ**

báda 1187  
 bôjer 1187  
 bôjerka 1187  
 bôjerski 1187  
 talanga 1187  
 vaka 1187  
 vaklest 1187  
 vakli 1187  
 vakljast 1187  
 vaklo 1187  
 vakluša 1187  
 vakuša 1187  
 vesélija 1187  
 Vičur 1187  
 vŕja 1187

## RECTIFICARE

Cititorii sînt rugați să îndrepte următoarele greșeli de tipar strecurate în numărul 3/1973 al revistei noastre:

— p. 256 — r. 8 de jos — în loc de:  $\varepsilon\kappa\Delta\lambda\omega$ <sup>ш</sup>  
se va citi:  $\varepsilon\kappa\Delta\lambda\omega$ <sup>ш</sup>

— la p. 257 — r. 10 de jos — în loc de:  $\varepsilon\kappa\Delta\lambda\omega$ <sup>ш</sup>  
se va citi:  $\varepsilon\kappa\Delta\lambda\omega$ <sup>ш</sup>



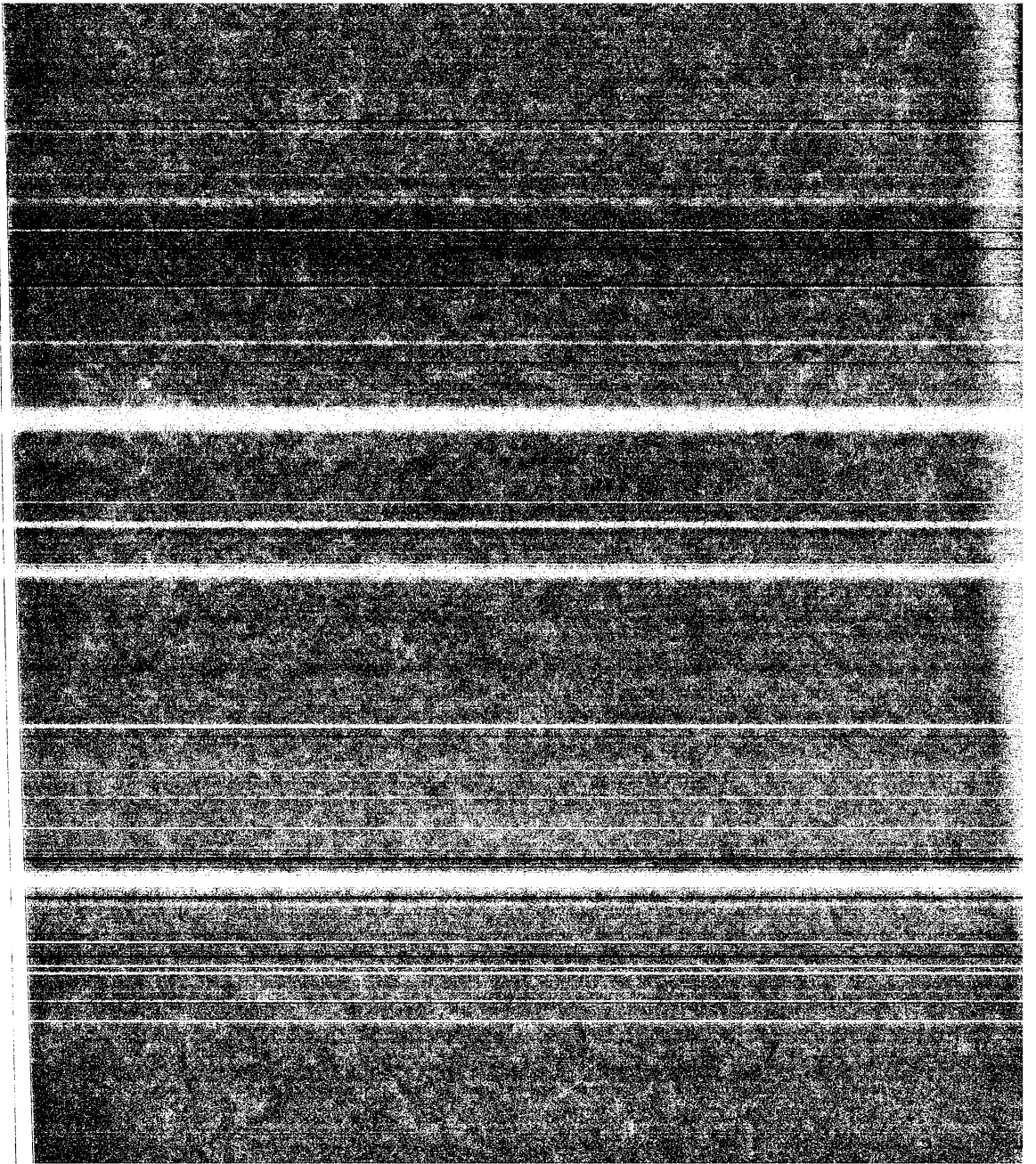

# ILIMBA ROMÂNĂ

EXTRAS

4

ANUL XXIII

1974

EDITURA ACADEMIEI REPUBLICII SOCIALISTE ROMÂNIA





BIBLIOGRAFIA ROMÂNESCĂ DE LINGVISTICĂ  
(BRL, 16, 1973)

DE

ELEONORA POPA și I. DĂNĂILĂ

LUCRĂRILE DE LINGVISTICĂ APĂRUTE  
ÎN ȚARA NOASTRĂ  
DE LA 1 IANUARIE PÎNĂ LA 31 DECEMBRIE 1973

I. Documentare și informare. . . . .	292
1. Bibliografii . . . . .	292
2. Periodice . . . . .	293
3. Volume omagiale, culegeri . . . . .	294
4. Semnalări, referate etc. . . . .	294
5. Indici, sumare, schimburi de cărți . . . . .	294
II. Generalități . . . . .	295
1. Congrese, conferințe, colocvii, simpozioane etc. . . . .	295
2. Dări de seamă, cronici . . . . .	296
III. Lingvistică generală . . . . .	297
1. Lingvistică teoretică . . . . .	297
2. Lingvistică matematică și aplicată . . . . .	306
IV. Limba română . . . . .	307
1. Generalități. . . . .	307
2. Istoria lingvisticii românești . . . . .	309
3. Istoria limbii . . . . .	311
4. Dialectologie . . . . .	314
a. Graiurile dacoromâne . . . . .	314
b. Aromână . . . . .	316
c. Istroromână . . . . .	316
d. Meglenoromână . . . . .	316
e. Româna peste hotare . . . . .	316
5. Filologie . . . . .	316
6. Fonetică și fonologie . . . . .	319
7. Gramatică . . . . .	320
a. Generalități. . . . .	320
b. Morfologie . . . . .	321
c. Sintaxă . . . . .	322
8. Lexicologie . . . . .	323
a. Semantică . . . . .	323
b. Formarea cuvintelor . . . . .	325
c. Etimologii . . . . .	325
d. Lexicografie . . . . .	327
9. Limbă literară . . . . .	330
a. Generalități . . . . .	330
b. Stilistică, poetică, limba scriitorului . . . . .	331
c. Cultivarea limbii . . . . .	334

10. Onomastică . . . . .	336
a. Generalități . . . . .	336
b. Antroponimie . . . . .	336
c. Toponimie . . . . .	336
11. Ortografie și ortoepie . . . . .	337
V. <i>Balcanistică</i> . . . . .	338
VI. <i>Filologie clasică</i> . . . . .	338
VII. <i>Germanistică</i> . . . . .	340
VIII. <i>Orientalistică</i> . . . . .	342
IX. <i>Romanistică</i> . . . . .	342
X. <i>Slavistică</i> . . . . .	347
XI. <i>Limba albaneză</i> . . . . .	349
XII. <i>Limba maghiară</i> . . . . .	350
XIII. <i>Limbi dravidiene</i> . . . . .	352
XIV. <i>Limbi indiene</i> . . . . .	352
XV. <i>Limbi indoeuropene</i> . . . . .	352
XVI. <i>Limbi semitice</i> . . . . .	353
XVII. <i>Metodica predării limbilor</i> . . . . .	353
1. Generalități . . . . .	353
2. Limba română . . . . .	354
3. Limbi străine . . . . .	355
4. Manuale, ghiduri etc. . . . .	358
XVIII. <i>Diverse</i> . . . . .	359
XIX. <i>Aniversări</i> . . . . .	361
XX. <i>In memoriam</i> . . . . .	361
Abrevieri . . . . .	362
Indice alfabetic al bibliografiei . . . . .	366
a. Autori . . . . .	366
b. Cuvinte . . . . .	377

## I. DOCUMENTARE ȘI INFORMARE

### 1. BIBLIOGRAFII

1. FISCHER, I., *Bibliografia clasică românească* (1972) [269 de titluri din 17 domenii, cu indice de autori], StCl, 15, 1973, 211—228.
2. POPA, ELEONORA, DĂNĂILĂ, I., *Bibliografia românească de lingvistică* (BRL, 15, 1972), LR, 22, nr. 4, 1973, 346—431.
3. SALA, MARIUS, *Bibliographie des travaux du professeur Iorgu Iordan 1968—1973*, RRL, 18, nr. 5, 1973, 393—398.
4. STERE, ZINAIDA, RETINSCHI, SANDA, MOSOIA, MIHAELA, *Bibliografia (generală și specială) în ajutorul profesorilor de limbi străine*, București, Centrul de multiplicare al Universității, 1971, 162 p.  
Vezi și nr. 11.
5. TANAȘOCA, NICOLAE-ȘERBAN, *Bibliographie des ouvrages scientifiques de Tache Papahagi*, RESEE, 11, nr. 1, 1973, 138—144.
6. ULIVI, ANCA, *Bibliografia fonetică românească. Lucrări de fonetică a limbii române apărute în publicațiile străine pînă la 1920* [continuarea *Bibliografiei de fonetică românească. Lucrări de fonetică a limbii române apărute în publicațiile românești pînă la 1920*, FD, 7, 1971, 331—343], FD, 8, 1973, 270—278.
7. \* \* \* *Bibliographie des travaux de linguistique et philologie romanes de Iorgu Iordan à l'occasion de son 85<sup>e</sup> anniversaire*, Bull. SRLR, 9, 1972, 103—107.
8. \* \* \* *Cărturari brașoveni (sec. XV—XX). Ghid bibliografic*. Brașov, Comitetul județean pentru cultură și educație socialistă, Brașov. Biblioteca municipală, 1972, 247 p.  
Vezi și nr. 15.
9. \* \* \* *Din bibliografia lucrărilor profesorului Alf Lombard*, TribRom, 2, nr. 5, 1973, 11.

## Recenzii

10. CIOCULESCU, ȘERBAN, *Marginalii la o bibliografie [Bibliografia analitică a limbii române literare (1780 — 1866)]*, RLit, 5, nr. 15, 1972, 7.  
Vezi BRL, 15, 1972, nr. 6.
11. DOCA, GHEORGHE, *Recenzie la Bibliografia (generală și specială) în ajutorul profesorilor de limbi străine* [de Zinaida Stere, Sanda Retinschi și Mihaela Mosoia], LMS, 1, 1972, 186 — 187.  
Vezi nr. 4.
12. FISCHER, I., J. B. Bauer, *Christliche Antike*, Forschungsbericht, 5, in Anzeiger für die Altertumswissenschaft (Innsbruck), XXIII, 1970, 1 — 2, col. 1 — 20, StCl, 15, 1973, 230 — 231.
13. NICHITA, IOANA, Amedeo Clivio, Gianrenzo P. Clivio, *Bibliografia ragionata della lingua regionale e dei dialetti del Piemonte e della Valle d'Aosta, e della letteratura in piemontese*, Torino, Centro Studi piemontesi, 1971, XXII+ 254 p., SCL, 24, nr. 2, 1973, 221 — 222.
14. NICOLESCU, AUREL, Academia Republicii Socialiste România, Institutul de lingvistică din București, *Bibliografia analitică a limbii române literare* București, Editura Academiei, 1972, 214 p., SCL, 24, nr. 2, 1973, 206 — 213.  
Vezi BRL, 15, 1972, nr. 6.
15. ONU, LIVIU, *Cărturari brașoveni (sec. XV—XX). Ghid biobibliografic*. Brașov, 1972 (Comitetul județean pentru cultură și educație socialistă Brașov. Biblioteca municipală), 247 p, in — 8°, LR, 22, nr. 4, 1973, 342 — 346.  
Vezi nr. 8.
16. POPESCU—MARIN, MAGDALENA, Biblioteca centrală universitară. Sectorul de documentare universitară, *Formarea cuvintelor în limba română. Cercetare bibliografică*, București, 1971, LXVIII + 210 p. roneo., LR, 22, nr. 2, 1973, 168 — 172.  
Vezi BRL, 15, 1972, nr. 8.

## 2. PERIODICE

17. *Analele Universității București. Limbă și literatură română*, 21, nr. 1 — 2, 1972, 22, nr. 1, 1973.
18. *Analele Universității București. Limbi clasice și orientale*, 21, 1972.
19. *Analele Universității București. Limbi romanice*, 22, 1973.
20. *Analele Universității București. Limbi slave*, 21, 1972.
21. *Analele Universității București. Literatură universală și comparată*, 22, nr. 1, 1973.
22. *Analele Universității din Craiova. Istorie. Geografie. Filologie*, 1, 1972, 2, 1973.
23. *Analele Universității din Timișoara. Seria Științe filologice*, Timișoara, 9, 1971.  
Vezi și nr. 34.
24. *Bulletin. Association internationale d'études du Sud-Est européen*, București, 10, nr. 1, 2, 1972, 11, nr. 1 — 2, 1973.
25. *Cercetări de lingvistică*. Academia Republicii Socialiste România. Filiala Cluj, Cluj, 18, nr. 1, 2, 1973.
26. *Forschungen zur Volks- und Landeskunde*. Verlag der Akademie der Sozialistischen Republik Rumänien, Sibiu, 16, nr. 1, 2, 1973.
27. *Limba română*. Editura Academiei Republicii Socialiste România, București, 22, nr. 1, 2, 3, 4, 5, 6, 1973.  
Vezi și nr. 37.
28. *Nyelv — és irodalomtudományi közlemények*. Editura Academiei Republicii Socialiste România, Cluj, 17, nr. 1, 2, 1973.
29. *Revue des études sud-est européennes*. Académie de la République Socialiste de Roumanie, 11, nr. 1, 2, 3, 4, 1973.
30. *Revue roumaine de linguistique*. Éditions de l'Académie de la République Socialiste de Roumanie, Bucarest, 18, nr. 1, 2, 3, 4, 5, 6, 1973.
31. *Studia et acta orientalia*. Association d'études orientales de la République Socialiste de Roumanie, București, 8, 1971.
32. *Studia Universitatis Babeș-Bolyai. Series Philologia*, Cluj, 18, fasc. 1, 2, 1973.
33. *Studii și cercetări lingvistice*. Editura Academiei Republicii Socialiste România, București, 24, nr. 1, 2, 3, 4, 5, 6, 1973.

## Recenzii

34. J. W., *Analele Universității din Timișoara*. Seria științe filologice (Jahrbücher der Universität Timișoara. Reihe der philologischen Wissenschaften), Bd. VIII, 1970, 274 Seiten, FVL, 16, nr. 1, 1973, 159.  
Vezi nr. 23.
35. MACOVEI, Z., BLAJOVICI, TR., *Anuar de lingvistică și istorie literară* [Iași, vol. 23, 1972], Familia, 9, nr. 2, 1973, 2, 17.  
Vezi BRL, 15, 1972, nr. 16.
36. NYSTAZOPOULOU-PÉLÉKIDIS, MARIE, *Revue des études sud-est européennes*, Tome X, Bull. AIESEE, 11, nr. 1-2, 1973, 195-197.  
Vezi BRL, 15, 1972, nr. 21.
37. STERESCU, DOINA, „*Limba română*” nr. 1, 1973, TribȘc, 3, nr. 89, 1973, 15.  
Vezi nr. 27.

## 3. VOLUME OMAGIALE, CULEGERI

## Recenzii

38. GRAUR, AL., *Mélanges de linguistique et de philologie grecques offerts à Pierre Chantraine*, Paris, Editions Klincksieck, 1972, IX + 285 p. (Colecția „Études et Commentaires”, 79), StCl, 15, 1973, 312.
39. PEDESTRAȘU, ANATOL, *Pamjati akademika Viktora Vladimiroviča Vinogradova*. *Sbornik statej*, Editura Universității din Moscova, 1971, 231 p., SCL, 24, nr. 1, 1973, 104-106.

## 4. SEMNALĂRI, REFERATE ETC.

40. *Buletin de informare științifică. Lingvistică — filologie*, Centrul de informare și documentare în științe sociale și politice, 10, nr. 1-4, 1973.
41. *Cărți noi*. Buletin lunar de informare bibliografică editat de Centrala cărții, București, 16, nr. 1-12, 1973.
42. *Revista de referate, recenzii și sinteze. Lingvistică — Filologie*. Centrul de informare și documentare în științe sociale și politice, 10, nr. 1-4, 1973.

## 5. INDICI, SUMARE, SCHIMBURI DE CĂRȚI

43. CATRANI-POPESCU, MIOARA, *Indicele revistei pe anul 1973*, SCL, 24, nr. 6, 1973, 737-764.
44. ROȘIANU, I., *Indicele volumului al XVIII-lea. 1973*, CL, 18, nr. 2, 1973, 381-401.
45. VORNICU, MĂLINA, *Indicele volumelor XI-XV*, StCl, 15, 1973, 351-380.
46. \* \* \* *Cahiers de linguistique théorique et appliquée. Sommaire* [des tomes I-X, fasc. 1]. Éditions de l'Académie de la République Socialiste de Roumanie, Cahiers, 10, fasc. 2, 1973, 261-270.
47. \* \* \* *Cărți și reviste primite la redacție*, LR, 22, nr. 1, 1973, 85; nr. 3, 1973, 288; nr. 5, 1973, 515; nr. 6, 1973, 597.
48. \* \* \* *Cărți și reviste primite în schimb cu „Analele Universității din Timișoara” între 1.VI.1970-1.VI.1971*, AUT, 9, fasc. 1, 1971, 351-357.
49. \* \* \* *Index alphabétique 1973*, RRL, 18, nr. 6, 1973, 579-638.
50. \* \* \* *Indicele revistei pe anul 1973* [LR; materii, autori, cuvinte], LR, 22, nr. 6, 1973, 603-649.
51. \* \* \* *Livres reçus*, RESEE, 11, nr. 1, 1973, 205-210; nr. 2, 1973, 405-409; nr. 3, 1973, 603-605.
52. \* \* \* *Publicații primite în redacție între 1 ianuarie și 31 decembrie 1972*, StCl, 15, 1973, 317-321.
53. \* \* \* *Sommaire* [volumele 1-9 din Cahiers], Cahiers, 10, fasc. 1, 1973, 121-129.
54. \* \* \* *Sumarul revistei „Limba română” pe anul 1973*, LR, 22, nr. 6, 1973, 599-602.

## II. GENERALITĂȚI

## 1. CONGRESE, CONFERINȚE, COLOCVIL, SIMPOZIOANE ETC.

55. BĂRSAN, A., *Congresul internațional de onomastică* [Sofia, 28 iunie-4 iulie 1972], Terra, 5, nr. 1, 1973, 118.
56. BELU, AL., *Congresul mondial al latinistilor* [București, 28 aug. - 3 sept. 1970], AUT, 9, fasc. 1, 1971, 349.
57. BERCIU, D., *Le premier congrès international de thracologie* (Sofia, 5-10 juillet 1972), RRH, 12, nr. 3, 1973, 612-614.
58. BRĂDESCU, MARIA, *Al II-lea Congres al Federației Internaționale a Profesorilor de Franceză (F.I.P.F.)*, LMS, 1, 1973, 143-144.
59. BUSUIOC, MONICA, *Sesiunea științifică a Institutului de lingvistică din București dedicată celei de-a XXV-a aniversări a Republicii (22-23 decembrie 1972)*, SCL, 24, nr. 3, 1973, 337-338.
60. CIUCU, GHEORGHE, *Cuplnt de deschidere* [a lucrărilor Sesiunii științifice de comunicări, *Învățarea limbii*, București, 28-29 octombrie 1972], ÎL, 13-15.
61. CONDURACHI, EM., *Le premier Colloque international d'étude illyriennes* (Tirana, 15-20 septembre 1972), Bull. AIESEE, 10, nr. 2, 1972, 43-46.
62. COSMOPOL, ELEONORA, *Consfătuirea de lexicologie și lexicografie* (București, 31 octombrie - 2 noiembrie 1972), SCL, 24, nr. 2, 1973, 235-236.
63. COSMOPOL, ELEONORA, *A II-a consfătuire de lexicologie și lexicografie*, Cluj, 12-14 aprilie 1973, SCL, 24, nr. 4, 1973, 473-474.
64. DIMITRESCU, FLORICA, *Prima conferință națională a cercetătorilor limbii, literaturii și artei vechi românești* [Curtea de Argeș, 9-15 octombrie 1972], LL, 29, nr. 1, 1973, 171-173.
65. DIMITRESCU, FLORICA, IONESCU, LILIANA, *Second International Summer School „Linguistic and Literary Electronic Data Processing”* Pisa, September 6-23, 1972, RRL, 1 nr. 2, 1973, 197-199.
66. DIMITRESCU, FLORICA, IONESCU, LILIANA, *Elaborarea electrică a datelor lingvistice și literare - A doua ediție a Școlii internaționale de vară*, Pisa, 6-23 septembrie 1972 -, Progr.Șt., 9, nr. 2, 1973, 110-111.
67. DRAGOMIR, ANCA-IRINA, *Sesiunea științifică jubiliară a Facultății de limbi slave* [București 16-18 februarie, 1972], AUBLS, 21, 1972, 183-187.
68. DUMITRESCU, DOMNIȚA, *Al doilea congres al Asociației europene a profesorilor de spaniolă (A.E.P.E.)* [Neuchâtel, 27 august - 2 septembrie 1972], SCL, 24, nr. 1, 1973, 123-124.
69. FARCAȘ, L., PĂSLARU, E., *O contribuție la metodologia predării limbilor străine* [Al II-lea Congres internațional al specialiștilor în rusistică, septembrie 1973, Varna], Forum, 15, nr. 10, 1973, 49-52.
70. FISCHER, I., *A XII-a Conferință internațională de studii clasice „Eirene”* (Cluj, 2-7 octombrie 1972), StCl, 15, 1973, 199-203.
71. IONESCU, I., *A XII-a Conferință internațională a Comitetului „Eirene”* [Cluj, 2-7 octombrie 1972], MO, 25, nr. 3-4, 1973, 335.
72. IORDACHE, RODICA, *Sesiunea de metodologie a predării limbilor și literaturilor romanice*, LMS, 1, 1973, 145-147.
73. IORDAN, IORGU, *Al XI-lea Congres al lingviștilor* (Bologna, 1972), SCL, 24, nr. 3, 1973, 338-340.
74. IORDAN, IORGU, *Congresul de studii romanice din Peru* [Arequipa, 9-13 martie 1973], Sec. 20, nr. 4, 1973, 181-183.
75. MAXIM, MIHAI, *La conférence de turcologie de Leningrad* (7-10 juin 1967), SAO, 8, 1971, 273-276.
76. PĂTRUȚ, I., *Al XI-lea Congres internațional de științe onomastice* [Sofia, 28 iunie - 4 iulie 1972], CL, 18, nr. 1, 1973, 195-196.
77. PIPPIDI, D. M., *Al VI-lea Congres internațional de epigrafie greacă și latină* (München, 18-23 septembrie 1972), StCl, 15, 1973, 185-187.
78. RĂDULESCU, N. AL., *Simpozionul „Cercetarea geografică în școala generală și în liceu” și „Dicționarele geografice ale județelor R. S. România”*, Sibiu, 7-8 aprilie 1973, Terra, 5, nr. 3, 1973, 57-62.
79. SECHE, LUIZA, *Consfătuirea de lexicologie și lexicografie - Cluj* (12-14 aprilie 1973), LR, 22, nr. 4, 1973, 339-340.

80. SECHE, LUIZA, *Consfătuiri de lexicologie și lexicografie* [București, 31 octombrie – 2 noiembrie 1972, Cluj, 12–14 aprilie 1973], Progr Șt, 9, nr. 9, 1973, 473–475.
81. SLAMA-CAZACU, TATIANA, *Cuvînt introductiv* [la deschiderea lucrărilor Sesiunii științifice de comunicări, *Invățarea limbii*, București, 28–29 octombrie 1972], ÎL, 17–25.
82. SLUȘANSCHI, DAN, *A XII-a conferință internațională de studii clasice Eirene, Cluj, 2–7 octombrie 1972*, SCL, 24, nr. 1, 1973, 124–126.
83. SLUȘANSCHI, DAN, *Primul Congres internațional de tracologie. Sofia. 5–10 iulie 1972*, StCl, 15, 1973, 183–184.
84. SUCIU-SCHWARTZ, TITIANA, *Lexicologia și lexicografia* [Consfătuirea de lexicografie și lexicologie, Cluj, 12–14 aprilie 1973], NyIK, 17, nr. 2, 1973, 391–392.
85. ȘUTEU, FLORA, *Consfătuirea jubiliară a revistei „Limba română”* [cu prilejul împlinirii a 20 de ani de apariție; București, 3 martie 1973], LR, 22, nr. 4, 1973, 337–338.
86. TĂPKOVA-ZAIMOVA, V., *Le premier Congrès international de thracologie (Sofia, 5–10 VII 1972)*, Bull. AIESEE, 10, nr. 2, 1972, 131–134.
87. TEIUȘ, SABINA, *Consfătuirea de lexicologie și lexicografie de la Cluj* [12–14 aprilie 1973], CL, 18, nr. 2, 1973, 377–379.
88. TEODOR, SILVIA, *Primul congres internațional de tracologie* [Sofia, 5–10 iulie 1972], AnIst. Iași, 10, 1973, 644–646.
89. TOMA, ELENA, FRÂNCU, GHEORGHE, *Sesiunea științifică jubiliară a Facultății de limba și literatura română dedicată celei de a XXV-a aniversări a proclamării Republicii* [16–17 decembrie 1972], LL, 29, nr. 1, 1973, 173–175.
90. VASILIU, GABRIEL, *A XI. Nemzetközi Névludományi Kongresszus Sofia, 1972, június 28–július 4*, NyIK, 17, nr. 1, 1973, 203–204.
91. WOLF, S., *Sesiunea științifică „Predarea limbilor moderne în liceele și institutele cu profil tehnic”*, LMS, 2, 1973, 155–156.
92. \* \* \* *La session scientifique de la Section de langues orientales de l'Université de Bucarest* [29 aprilie 1968], SAO, 8, 1971, 276.
93. \* \* \* *La VI<sup>e</sup> reunion du Comité international de l'Association internationale d'études sud-est européennes*, Bull. AIESEE, 10, nr. 2, 1972, 303–314.
94. \* \* \* *La thématique du troisième Congrès international d'études balkaniques et sud-est européennes (Bucarest, septembre 1974)* [proiect], Bull. AIESEE, 10, nr. 1, 1972, 177–179.

#### Recenzii

95. GOLDENBERG, Y., *Actes du Séminaire de linguistique portant sur „Les faits de contact linguistique et les niveaux de langues”* („Revue Tunisienne de Sciences Sociales” no. 8, décembre 1966), SAO, 8, 1971, 250–253.
96. RUSU, VALERIU, *Atti del VII Convegno del Centro per gli studi dialettali italiani (Torino – Saluzzo, 18–21 maggio 1970)* Torino, Stamperia Editoriale Rattero, 1971, 221 p., FD, 8, 1973, 215–218.
97. SALA, MARIUS, *Primer Seminario de Investigación y Enseñanza de la Lingüística. Actas. Acuerdos y recomendaciones* (Santiago de Chile, 10 la 14 de agosto de 1970), Instituto Central de Lenguas, Universidad de Concepción, 1971, 145 p., SCL, 24, nr. 1, 1973, 103–104.
98. VULPE, MOGDALENA, *The Nordic Languages and Modern Linguistics. Proceedings of the International Conference of Nordic and General Linguistics*, Reykjavík, University of Iceland, July 6–11, 1966. Edited by Hreinn Benediktsson, Reykjavík; University of Iceland, July 6–11, 1966. Edited by Hreinn Benediktsson, Reykjavík, Visindafélag Íslendinga, 1970, FD, 8, 1973, 260–261.

#### 2. DĂRI DE SEAMĂ, CRONICI ETC.

99. BARIŠIĆ, FRANJO, *Quelques considérations sur l'activité de l'Association internationale d'études du Sud-Est européen et de ses commissions d'études au cours de 1970 et 1971*, Bull. AIESEE, 10, nr. 1, 1972, 5–14.
100. B. C. *Revista „Limba română” la 20 de ani de apariție*, LL, 29, nr. 2, 1973, 427–428.
101. CHIȚORAN, DUMITRU, *The Romanian-English Contrastive Analysis Project* [cu o bibliografie], RRL, 18, nr. 4, 1973, 371–378.

102. GOGA, ECATERINA, *Cronica Analelor Universității București* [Facultatea de limbi romanice], Seria Limbi și literaturi romanice. *Din activitatea științifică a cadrelor didactice și a studenților — perioada 1.I./31.XII.1972 —*, AUBLR, **22**, 1973, 187—190.
103. I. H., *Din activitatea S.S.F. în 1973* [Societatea de științe filologice], LL, nr. 4, 1973, 873—877.
104. IORDACHE, RODICA., *Sesiunea de metodologie a predării limbilor și literaturilor romanice*, LMS, **1**, 1973, 145—147.
105. IORDAN, IORGU, *La Société Roumaine de Linguistique Romane à son dixième anniversaire*, Bull. SRLR, **9**, 1972, 5—9.
106. LĂZĂRESCU, PAUL, *Din viața științifică a Centrului de cercetări fonetice și dialectale*, FD, **8**, 1973, 267—270.
107. MACREA, D., [La rubrica: *Cronica limbii*] *Dezvoltarea lingvisticii românești*, Rlit, **6**, nr. 1, 1973, 8.
108. MAZILU, DAN HORIA, *Din activitatea științifică a membrilor corpului didactic de la Facultatea de limbi slave*, AUBLS **21**, 1972, 189—190.
109. NEGREANU, MARCEL, *Seminar ad-hoc de limba română* [la București], Trib. Rom, **2**, nr. 23, 1973, 6.
110. PĂTRUȚ, I., *Societatea de limba română din P.S.A. Voivodina (Iugoslavia)*, CL, **18**, nr. 1, 1973, 196—197.
111. ROȘIANU, I., *Activitatea Institutului de lingvistică și istorie literară din Cluj în anii 1971 și 1972*, CL, **18**, 1, 1973, 197—200.
112. TOUSSAINT, MAURICE, *Linguistica azi* [convorbire consemnată de Constantin Pavel], Ateneu, **10**, nr. 2, 1973, 14.
113. VASCENCO, VICTOR, *Slavistica franceză în contextul învățămîntului limbilor străine*, LMS, **2**, 1973, 147—154.
114. VINCENZ-VÎNTU, ILEANA, *Activité de la Société Roumaine de Linguistique et du Groupe Roumain de Linguistique Appliquée en 1972*, RRL, **18**, nr. 4, 1973, 378—379.
115. VRABIE, EMIL, *Sesiunea științifică inter-și multidisciplinară consacrată învățării limbii*, LMS, **1**, 1973, 147—150.
116. \* \* *Activitatea filialei Oradea a Societății de științe filologice*, CLL, [4], 1971, 296—298.
117. \* \* *Chronique de l'activité de la Section d'études orientales* [a Societății de științe istorice și filologice în 1968], SAO, **8**, 1971, 276.
118. \* \* *Chronique des activités de l'AIÉSEE. La IX<sup>e</sup> réunion annuelle du Bureau de l'AIÉSEE (Venise, 27 et 30 mai 1971)*, Bull. AIÉSEE, **10**, nr. 1, 1972, 169—176.
119. \* \* \* *Cronica activității științifice a Societății de științe filologice (1969—1970; 1970—1971)*, LMS, **1**, 1972, 191—194.
120. \* \* *Cronica activității științifice din Facultatea de limba și literatura română în anul 1972*, AUBLR, **22**, nr. 1, 1973, 211—217.
121. \* \* \* *Cronică*, StUBB, **18**, fasc. 2, 1973, 145—146.
122. \* \* \* *Din activitatea Societății de științe filologice în anul 1972*, LL, **29**, nr. 1, 1973, 225—229.
123. \* \* \* *Din activitatea științifică și metodică a filialelor S.S.F. din R. S. România*, LL, **29**, nr. 2, 1973, 443—455.
124. \* \* \* *Din activitatea științifică și metodică a filialelor S. S. F. din R. S. România*, LMS, **2**, 1973, 143—146.
125. \* \* \* *Societatea de studii clasice din Republica Socialistă România. Dări de seamă ale ședințelor*, StCl, **15**, 1973, 323—334.
126. \* \* *Vie de la Société Roumaine de Linguistique Romane*, Bull. SRLR, **9**, 1972, 109—140.

### III. LINGVISTICĂ GENERALĂ

#### 1. LINGVISTICĂ TEORETICĂ

127. ARION, ION, *Interferențe lingvistice*, TribȘc, **3**, nr. 123, 1973, 7.
128. BABEU, DOINA, *Unele probleme ale expresivității în lumina discuțiilor actuale din lingvistica română și cehă* [cu o bibliografie și o listă de abrevieri], SLS, 7—15.
129. BALDINGER, KURT, *Diachronie et synchronie. Plaidoyer pour leur équivalence*, SCL, **24**, nr. 5, 1973, 499—506.

130. BARANGA, AUREL, *Lingvistică*, Săptămîna, nr. 138, 1973, 4.
131. BĂLĂCEANU, CONSTANTIN, VOINESCU, ION, *Un model teoretic pentru sistemele lingvistice instruibile* [cu rezumate în engleză, franceză și rusă], ÎL, 95—110.
132. BEJAT, MARIAN, *Date experimentale privind rolul limbajului în procesul rezolvării de probleme* [cu 9 figuri, 2 tabele și un rezumat în engleză], CercCom, 191—221; 349—350.
133. BOȘCAIU, EMILIA, *Prevenirea și corectarea tulburărilor de vorbire în grădinițele de copii*, București, Editura didactică și pedagogică, [1973], 129 p.
134. BOTEZATU, PETRU, *Demersul semiotic (I)*, Cronica, 8, nr. 2, 1973, 10; (II), nr. 4, 1973, 10.
135. BOTEZATU, PETRE, *Semiotică și negație. Orientare critică în logica modernă*, Iași, Editura Junimea, [1973], 310[—312] p.
136. BÖTTCHER, RENATE, *Zur Rolle von graphischen und semantisch-syntactischen Faktoren beim Wortlesen. Eine neuropsycholinguistische Untersuchung* [cu 7 tabele în text, o bibliografie și rezumat în engleză], RRL, 18, nr. 1, 1973, 53—78.
137. BRATU, SAVIN, *Lingvistica structurală și critica literară* [cu numeroase note și rezumate în franceză și engleză], AI, 81—131.
138. BRATU, SAVIN, *Structuralismul în analiza literară* [cu rezumate în rusă și franceză], AUBLLR, 21, 1—2, 1972, 133—139.
139. BRETTER, GYÖRGY, *Hipotézis a nemzedékek ketős nyelvérol* [Ipoteză despre limbajul generațiilor], Korunk, 32, nr. 6, 1973, 878—886.
140. BUCĂ, MARIN, *Cu privire la aplicarea metodei substituției în cercetarea sinonimelor* [cu rezumate în rusă și franceză], AUT, 9, fasc. 1; 1971, 29—41.
141. BUCIUM, SARA, *Problemele poeticii și ale limbajului poetice în unele lucrări recente de specialitate (1960—1970)*, AUBLS, 21, 1972, 161—164.
142. BULGĂR, GH., *Cultură și limbaj*, Scinteia, 43, nr. 9716, 9 decembrie 1973, 4.
143. BULGĂR, GH., [La rubrica: Cronica limbii] *Estetica limbajului*, Steaua, 24, nr. 11, 1973, 13.
144. CAZACU, BORIS, *Orientări actuale în cercetarea dialectală* [cu rezumate în rusă și franceză], AUBLLR, 21, 1—2, 1972, 49—63.
145. CAZACU, B., *Un aspect al cercetării interdisciplinare: sociolingvistica* [cu un rezumat în franceză], FD, 8, 1973, 11—18.
146. CELAN, EUGEN, MARCUS, SOLOMON, *Le diagnostic comme langage (I)*, Cahiers, 10, fasc. 2, 1973, 163—173.
147. CHOMSKY, NOAM, *Reflecție și limbaj* [convorbire consemnată de Maria Manoliu și Ion Manea], Contemporanul, nr. 34, 1973, 10.
148. CIOBOTARU, VALERIAN, *Lingvistica — știință-pilot*, Ateneu 10, nr. 8, 1973, 7.
149. COTEANU, ION, *Este literatura numai un fapt de limbă?* [cu rezumate în rusă și franceză], AUBLLR, 21, nr. 1—2, 1972, 11—18.
150. CROGHAN, MARTIN, *Evoluția psiholingvisticii — implicații pentru predarea limbilor* [cu rezumate în engleză, franceză și rusă], ÎL, 87—93.
151. DABIJA, ANCA, *Studii asupra lecturii în diferite situații experimentale (Rolul contextului)* [cu 10 tabele în text și un rezumat în engleză], CercCom, 129—153, 343—344.
152. DIGNOIRE, CLAUDE, *Observații asupra titlurilor* [cu rezumat în franceză], AUBLR, 22, 1973, 19—23.
153. DINU, MIHAI, *Continuité et changement dans la stratégie des personnages dramatiques* [cu 3 tabele, 3 figuri în text și bibliografie], Cahiers, 10, fasc. 1, 1973, 5—26.
154. DUMITRU-RATĂ, N., *Critica stilistică* [cu numeroase note și rezumate în franceză și engleză], AI, 25—80.
155. EVSEEV, L., *Categoria funcțională-semantică a verbelor de relație* [cu rezumate în rusă și franceză], AUT, 9, fasc. 1, 1971, 43—53.
156. FOARȚĂ, MARIA, *Rimă și metafore tautologice sau despre tautologia poetică*, SLS, 65—72.
157. FOTINO, STANCA, MARCUS, SOLOMON, *Gramatica basmului (I)* [cu rezumat în franceză], REF, 18, nr. 4, 1973, 255—277; (II) [cu bibliografie și rezumat în franceză], nr. 5, 1973, 349—364.
158. FRAI, ANA, *Elipsa și alte construcții similare*, LMS, 2, 1973, 54—62.
159. FREUDENTHAL, H., *Limbajul logicii matematice*, Traducere din limba engleză, București, Editura tehnică, 1973, 152 p.
160. GOLOPENȚIA-ERETESCU, SANDA, *Christening Speech Acts*, RRL, 18, nr. 5, 1973, 425—427.
161. GOLOPENȚIA-ERETESCU, SANDA, *Contrasted Grammars*, RECAPS, 1972, 139—151.
162. GRAUR, AL., [La rubrica: Cronica limbii] *Limbă și societate*, RLit, 6, nr. 34, 1973, 14.
163. GRAUR, ALEXANDRU, *Toponimia — știință de graniță* [cu rezumate în rusă și franceză], AUBLLR, 21, 1—2, 1972, 65—68.
164. GRUIȚĂ, G., *À propos de la notion d'accord*, CL, 18, nr. 2, 1973, 279—295.



165. Cs. GYÍMESI, ÉVA, *A ki nem mondható megfogalmazása. Közléstípusológiai vázlat* [Studiu de tipologie stilistică], Korunk, 32, nr. 12, 1973, 1835—1842.
166. Cs. GYÍMESI, ÉVA, *Nyelvvédelem — állami szinten* [Apărarea limbii pe plan național], Korunk, 32, nr. 4, 1973, 623—625.
167. Cs. GYÍMESI, ÉVA, [La rubrica : Nyelv és stílus] *Szokatlan szórend*, Utunk, 28, nr. 42, 1973, 8; *Kötőszok jelenléte vagy hiánya*, nr. 43, 1973, 8; *A mondatok egyensúlya*, nr. 44, 1973, 8.
168. IAROVICI, EDITH, MIHĂILĂ, RODICA, GREAVU, ELENA, *Report of the working group studies in vocabulary*, RECAPS, 1972, 305—316.
169. ICHIM-TOMESCU, DOMNIȚA, *Cercetarea gramaticală a numelor proprii*, LR, 22, nr. 5, 1973, 467—477.
170. IEREMIA, EUGENIA, *Metode moderne în cercetarea lingvistică*, LMS, 2, 1972, 20—33.
171. IONESCU, LILIANA, *Remarks on Transitional Dialects*, RRL, 18, nr. 5, 1973, 435—443.
172. IORDAN, IORGU, [La rubrica : Lingvistică] *Cuvîntul științei asupra științei cuvîntului* [interviu cu... de Catinca Muscan], Magazin, 17, nr. 822, 1973, 5.
173. IORDAN, IORGU, *Între lingvistică și istorie* [interviu cu... de Ion Lăcustă], MI, 7, nr. 11, 1973, 25—28.
174. K. JÓZSEF, MAGDA, [La rubrica : Nyelv és élet], *A mozaikszókról*, Előre, 27, nr. 7891, 23 mart. 1973, 2.
175. KIRÁLY, FRANCISC, *Cuvînt străin — cuvînt împrumutat* [cu rezumate în rusă și franceză] AUT, 9, fasc. 1, 1971, 15—28.
176. KNELLER, GEORGE F., *Logica și limbajul educației*. Traducere de Nadia Răutu, București, Editura didactică și pedagogică, 1973, 283 [—284] p.
177. LANG, RICHARD, *Unele contribuții la o teorie generală a claselor de cuvinte*, StUBB, 18, fasc. 2, 1973, 125—129.
178. LĂZĂROIU, AURELIAN, *Synthétiseur de parole destiné aux recherches en phonétique* [cu numeroase figuri în text și în afară de text și o bibliografie], RRL, 18, nr. 6, 1973, 551—564.
179. LEVIȚCHI, LEON, [La rubrica : Limbă] *Traducerile (II)*, TribRom, 2, nr. 8, 1973, 11; (III), nr. 10, 1973, 11; (IV), nr. 11, 1973, 11; (V), nr. 12, 1973, 11; (VI), nr. 13, 1973, 11; (VII), nr. 14, 1973, 11.
180. LEVIȚCHI, LEON, [La rubrica : Limbă] *Umor lingvistic*, TribRom, 2, nr. 15, 1973, 11; nr. 16, 1973, 11; nr. 18, 1973, 11; nr. 22, 1973, 11; nr. 24, 1973, 11; nr. 25, 1973, 11; nr. 27, 1973, 11.
181. MACOVESCU, GEORGE, *Standarde lingvistice*, Contemporanul, nr. 25, 1973, 1, 2.
182. MACREA, D., [La rubrica : Cronica limbii] *Psiholingvistică*, RLit, 6, nr. 5, 1973, 13.
183. MAJTÉNYI, ERIK, *Nyelvek keresztújain*, Előre, 27, nr. 8084, 4 noiemb. 1973, 3.
184. MALIȚA, TATIANA, TAUBERG, EDITH, VAIMBERG, S., *Distincția limbă—vorbire în perspectiva lexicografiei bilingve (Aplicații didactice)* [cu o bibliografie], LMS, 1, 1972, 26—31
185. MANECA, CONSTANT, *Statistica lexicală și stilurile limbii* [cu 7 tabele în text], LR, 22, nr. 6, 1973, 529—544.
186. MANOLIU-MANEA, MARIA, *Structuralismul lingvistic (Lecturi critice)*, București, Editura didactică și pedagogică, 1973, 286 [—288] p. [cu un glosar de terminologie și o bogată bibliografie].  
Vezi și nr. 278; 290.
187. MARCUS, SOLOMON, „*Melafora nu este o modalitate esențială a limbajului poetic, ci a celui științific*”, TribRom, 2, nr. 15, 1973, 7.
188. MARKEL, MICHAEL, *Die sprachliche Schicht des Wortkunstwerks (I)*, Karp Rund, 6, nr. 8, 1973, 9; (II), nr. 11, 1973, 9; (III), nr. 12, 1973, 9; (IV), nr. 13, 1973, 9; (V), nr. 14, 1973, 9.
189. MICLĂU, PAUL, *Tzvelan Todorov și gramatica povestirii*, Luceafărul, 16, nr. 27, 1973, 9.
190. MIHĂILĂ, RODICA, *O abordare lingvistică a melaferei și definirea stilului poetic (exemplificare pe poezia lui Hart Crane)* [cu rezumat în engleză], AUBLUC, 22, nr. 1, 1972, 145—152.
191. MIHĂILĂ, RODICA, *Semantic transformation and contrastive analysis of vocabulary*, RECAPS, 1972, 241—268.
192. MİRZA, CLEMENT, *Investigating semantic structures of languages. (On constructive analyses in the semantic structure of languages)*, RECAPS, 1972, 225—230.
193. MURVAI, OLGA, [La rubrica : Nyelv és stílus] *Damoklész kardja*, Utunk, 28, nr. 18, 1973, 8.
194. NASTA, AURORA M., *Logos architektón ou pathos de l'universel*, RSSPh, 17, nr. 4, 1973, 383—392.
195. NEMSER, WILLIAM, VINCENZ, ILEANA, *The indeterminacy of semantic interference* [cu 18 figuri și bibliografie], RECAPS, 1972, 269—303.

196. OTOBÎCU, CONST., [La rubrica : Cronica limbii] *Cuvîntul în dicționare și în limba vie (I)*, Săptămîna, nr. 111, 1973, 5; (II), nr. 113, 1973, 6; *Expresie și expresivitate (I)*, nr. 137, 1973, 5; (II), nr. 138, 1973, 5; (III), nr. 140, 1973, 6; (IV), nr. 141, 1973, 5; (V), nr. 142, 1973, 5; (VI), nr. 143, 1973, 6; *Specificul național*, nr. 148, 1973, 4; *Specific național și evoluție*, nr. 149, 1973, 6.
197. PANĂ-DINDELEGAN, GABRIELA, *Grup prepozițional facultativ vs. grup prepozițional obligatoriu*, SCL, 24, nr. 5, 1973, 601-607.
198. PANĂ, G., PETROVANU, AL., *Verbs with two non-prepositional objects in the surface structure*, RECAPS, 1972, 153-169.
199. PAVELCU, V., *Limbajul afectiv*, Cronica, 8, nr. 25, 1973, 11.
200. PAWLAK, ZDZISLAW, *About the Meaning of Personal Pronouns*, RRL, 18, nr. 3, 1973, 261-262.
201. PĂLTINEANU, VIOREL, *Locul numelui în triunghiul bazic* [cu 4 figuri în text și rezumate în rusă și franceză], StUBB, 18, fasc. 1, 1973, 139-143.
202. PĂUNESCU, CONSTANTIN, *Comunicarea prin limbaj la copiii cu audiomutitate* [cu un tabel, numeroase scheme în text și un rezumat în engleză], CercCom, 287-316, 355-356.
203. PĂUNESCU, CONSTANTIN, *Implicațiile limbajului în handicapul intelectual* [cu o bibliografie, 3 scheme și rezumate în engleză, franceză și rusă], ÎL, 307-319.
204. PĂUNESCU, CONSTANTIN, *Limbaj și intelect*, București, Editura științifică, 1973, 236 p. Vezi și nr. 319.
205. PEDESTRAȘU, ANATOL, *Relația „determinat - determinant” în sintaxă*, LMS, 1, 1973, 42-51.
206. PERJU-LIICEANU, AURORA, *Aspecte ale comunicării în rezolvarea de probleme în grup* [cu o figură, 2 scheme, un tabel în text și cu rezumat în engleză], CercCom, 223-247, 351-352.
207. PETRI, LUCREȚIA, SĂVULESCU, GEO, *Distribution and Dichotomy*, RRL, 18, nr. 3, 1973, 263-270.
208. PIAGET, JEAN, *Structuralismul*, București, Editura științifică, 167 [-168] p.
209. POPA, OCTAVIAN, *Validitatea limbajului științific*, Orizont, 24, nr. 17, 1973, 4.
210. PUFAN, CONSTANTIN, *Aspecte ale relațiilor dintre gîndire și limbaj la copiii cu debilitate mentală, cu sau fără tulburări de vorbire* [cu 2 figuri, numeroase tabele în text și un rezumat în engleză], Cerc Com, 251-285, 352-353.
211. RĂDULEȚ, VIRGIL, *Aspecte ale însușirii limbii materne de către deficienții mental adolescenți* [cu o bibliografie și rezumate în engleză, franceză și rusă], ÎL, 321-333.
212. REINHEIMER-RÎPEANU, SANDA, *Différents types de parasynthetiques*, RRL, 18, nr. 5, 1973, 487-491.
213. ROCERIC, ALEXANDRA, *Éléments linguistiques de la linguistique statistique*, RRL, 18, nr. 2, 1973, 131-152.
214. RUSU, VALERIU, *Aspecte sociolingvistice în vorbirea populară (pe baza Textelor dialectale. Oltenia)*, FD, 8, 1973, 183-186.
215. SASU, AUREL, *Retorica - preliminarii la o istorie a conceptului* [cu rezumat în franceză], CL, 18, nr. 2, 1973, 313, 320.
216. SĂTEANU, C., *Solidaritatea dintre verbele modale și cele predicative* [cu 3 tabele în text și rezumate în rusă și franceză], StUBB, 18, fasc. 1, 1973, 119-132.
217. SCHNITZER, PAUL, L., *Story Nouns and Reflexives*, RRL, 18, nr. 3, 1973, 271-281.
218. SCHVEIGER, PAUL, *Patologia vorbirii (cu specială referire la vorbirea afazicilor)*. Rezumatul tezei de doctorat. Conducător științific: Prof. dr. doc. B. Kelemen, Cluj, 1973, 29 p. [cu o bogată bibliografie].
219. SEMENIUC, ION, *Realitatea obiectivă sau realitatea limbajului?* [cu bibliografie și rezumate în rusă și engleză], StUBB, 18, 1973, 62-79.
220. SINCU, ALEXANDRU, *Literatura în perspectivă semiotică* [cu numeroase note și rezumate în franceză și engleză], AI, 133-195.
221. SLAMA-CAZACU, TATIANA, *Aspecte metodologice și unele rezultate în studiul experimental al percepției limbajului (stimuli verbali)* [cu un rezumat în engleză], CercCom, 65-86, 334-336.
222. SLAMA-CAZACU, TATIANA, *Cercetări asupra comunicării (concepție, metode, rezultate)* [cu un rezumat în engleză], Cerc Com, 9-32, 327-329.
223. SLAMA-CAZACU, TATIANA, *Componente neverbale în secvența mesajului (Ipoteza „sintaxei mixte”)* [cu un rezumat în engleză], CercCom, 155-163, 345-346.
224. SLAMA-CAZACU, TATIANA, *Comunicare și educație (Pentru educarea continuă a comunicării)* [cu un rezumat în engleză], CercCom, 51-62, 332-333.

225. SLAMA-CAZACU, TATIANA, *Conceptul de „socio-lingvistică” și lingvistica aplicată* [cu bibliografie și rezumate în rusă și franceză], AUBLLR, 22, nr. 1, 1973, 113—121.
226. SLAMA-CAZACU, TATIANA, *Corpusuri de achiziție, corpusuri aberante și sisteme ierarhice de erori în diverse situații contrastive* [cu bibliografie și rezumat în engleză], SCL, 24, nr. 2, 1973, 153—169.
227. SLAMA-CAZACU, TATIANA, *Forța și limitele influenței contextului social al comunicării asupra nucleului semnificativ al cuvintului* [cu 4 scheme și un rezumat în engleză] CercCom, 35—49, 330—331.
228. SLAMA-CAZACU, TATIANA, *La régularisation: l'un des universaux de l'acquisition de la langue* [cu 2 tabele în afară de text și o bogată bibliografie], Cahiers, 10, fasc. 1, 1973, 63—92.
229. SLAMA-CAZACU, TATIANA, *Raportul dintre unitățile psihologice și cele lingvistice (Nivelul fonetic)* [cu un rezumat în engleză], CercCom, 97—104, 339—340.
230. SLAMA-CAZACU, TATIANA, *Verbalizarea interioară în perceperea cuvintelor și a imaginilor obiectelor* [cu un rezumat în engleză], CercCom, 87—96, 337—338.
231. SLAMA-CAZACU, TATIANA, DABIJA, ANCA, *Perceperea unor stimuli verbali de diferite lungimi* [cu 8 tabele în text și un rezumat în engleză] CercCom, 105—127, 341—342.
232. SLAVE, ELENA, *Metodologia semantică și conotația* [cu rezumate în rusă și franceză], AUBLLR, 21, nr. 1—2, 1972, 123—132.
233. STAN, I. T., *Fonetică și Fonologie (I). Fonemul în viziunea diferitelor școli și curente lingvistice*, StUBB, 18, fasc. 1, 1973, 75—89; (II). *Fonemul în viziunea diferitelor școli și curente lingvistice. Raportul dintre fonetică și fonologie* [cu rezumate în rusă și engleză], fasc. 2, 1973, 53—74.
234. STATI, SORIN, *Douăzeci de scrisori despre limbaj*, București, Editura științifică, 1973, 230 [—232] p. Vezi și nr. 339.
235. STATI, SORIN, *Trăsături semantice și adjectivale* [cu rezumat în franceză], SCL, 24, nr. 2, 1973, 139—154.
236. STATI, SORIN, [La rubrica: Grammatica nova] *În circuit internațional*, Contemporanul, nr. 6, 1973, 8; *Într-un tren, odată*, nr. 8, 1973, 8; *În epoca enciclopediilor*, nr. 10, 1973, 8; *Horror silentii*, nr. 14, 1973, 8; *Un biet cuvânt*, nr. 16, 1973, 8; *Teze și antiteze*, nr. 18, 1973, 8; *Nu cerem prea mult?*, nr. 26, 1973, 8; *Subiecte lingvistice*, nr. 28, 1973, 8; *Maniere*, nr. 30, 1973, 8; *Mitul lui Pascal*, nr. 32, 1973, 8; *Cîteva cuvinte bune despre retorică*, nr. 36, 1973, 8; *Rigiditate și flexibilitate*, nr. 38, 1973, 8; *Un congres pe Coasta soarelui*, nr. 42, 1973, 8; *Importanța de a nu fi singur*, nr. 44, 1973, 8; *Mai are rost?*, nr. 48, 1973, 8; *Orizontal și vertical*, nr. 52, 1973, 8.
237. SZABÓ, CSABA, *Nyelv és prozódia* [Limbă și prozodie], Korunk, 32, nr. 12, 1973, 1821—1834.
238. SZÁSZ, JÁNOS, *A nyelv satujában*, IS, 21, nr. 5, 1973, 674—681.
239. ȘERBAN, FELICIA, *Verbul în compoziția lirică. Aspecte ale dinamicii nonnarrative* [cu rezumat în română], CL, 18, nr. 2, 1973, 321—329.
240. TODOROV, TZVETAN, *Poietică și poetică în concepția lui Lessing (I)*, Cronica, 8, nr. 21, 1973, 12—13; (II), nr. 24, 1973, 12—13 [trad. de Al. Călinescu].
241. TOHĂNEANU, G. I., *Omonimia poetică*, LL, nr. 4, 1973, 735—740.
242. TOHĂNEANU, G. I., *Sinonimia dincolo de cuvânt*, SLS, 95—135.
243. TOȘA, ALEXANDRU, [La rubrica: Filosofia limbii] *Circulația erorilor*, Vatra, 3, nr. 1, 1973, 18; *Logos și eros*, nr. 3, 1973, 16; *Mere logou*, nr. 4, 1973, 18.
244. TUDORICĂ, ALEXANDRU, *Text și semnificație* [cu rezumate în rusă și franceză], AUBLLR, 21, nr. 1—2, 1972, 255—261.
245. ȚEPELEA, GABRIEL, *Trecut și actualitate în limbă*, Familia, 9, nr. 4, 1973, 16.
246. VAINA-PUȘCĂ, LUCIA, *Les verbes de mouvement du point de vue sémantique — Application au roumain* [cu 4 figuri și o bibliografie], Cahiers, 10, fasc. 1, 1973, 93—101.
247. VAINA-PUȘCĂ, LUCIA, *Quelques aspects de la stratégie du dialogue du point de vue de l'opposition vrai-faux* [cu 2 tabele în text și o scurtă bibliografie], RRL, 18, nr. 2, 1973, 153—160.
248. VALTER, RICHARD, *Responsabilitatea traducătorului*, AUI, 19, 1973, 155—159.
249. VASILIU, EMANUEL, *Există structură de adinecime?* [cu rezumat în engleză], SCL, 24, nr. 1, 1973, 3—6.
250. VASILIU, EMANUEL, [La rubrica: Vorbiți și scrieți românește] *Între gramatică și sociologie*, Flacăra, 22, nr. 8, 1973, 25; *Epitet și vogă*, nr. 9, 1973, 25; *Nu reformăm ortografia?*, nr. 10, 1973, 25; *Convenție și opțiune (I)*, nr. 11, 1973, 29, (II), nr. 12, 1973, 25, (III), nr. 13, 1973, 19; *Între lingvistică și logică*, nr. 17, 1973, 25;

- Cam prea „adinc”*, nr. 18, 1973, 25; *Pistea neagră*, nr. 19, 1973, 25; *Niște*, nr. 21, 1973, 27; *Gramatica, profesorii și elevii*, nr. 22, 1973, 24; *De ce învățăm gramatica?* (I), nr. 23, 1973, 24; (II), nr. 24, 1973, 14; (III), nr. 26, 1973, 29, (IV), nr. 27, 1973, 19, (V), nr. 28, 1973, 25, (VI), nr. 29, 1973, 15; *Delirul cuvintelor*, nr. 36, 1973, 17.
251. VIȘAN, VIOREL, *Stratification stylistique et adéquation*, Bull. SRLR, 9, 1972, 97–102.
252. VIȘAN-MITEA, OLIMPIA, *Componente mimico-fonatorii ale limbajului oral și rolul lor în receptare* [cu 14 tabele și un rezumat în engleză], CercCom, 165–188, 347–348.
253. VIȘAN-MITEA, O., *Perceperea vizuală a limbajului oral în dependență de context* [cu rezumat în franceză], RPsih, 19, nr. 1, 1973, 69–81.
254. VLAD, CARMEN, *Tradiție și spirit novator în studierea gramaticii* [cu rezumate în rusă și franceză], StUBB, 18, fasc. 2, 1973, 111–116.
255. WALD, HENRI, *Betű, szám, absztrakcio* [Literă, cifră, abstracție], Korunk, 32, nr. 10, 1973, 1544–1550.
256. WALD, HENRI, *Comunicarea lingvistică și geneza ideilor*, VR, 26, nr. 4, 1973, 138–148.
257. WALD, HENRI, *Invențarea semnului și geneza valorii*, Familia, 9, nr. 3, 1973, 13.
258. WALD, HENRI, *Language and Culture*, RR, 27, nr. 1, 1973, 50–60.
259. WALD, HENRI, *Limbaj și valoare*, București, Editura enciclopedică română, 1972, 230 p. Vezi și nr. 284, 291, 300.
260. WALD, HENRI, *Linguistic communication and the genesis of ideas*, RSSPs, 17, nr. 2, 1973, 93–103.
261. WALD, HENRI, *Metaforă și mit*, VR, 26, nr. 11, 1973, 84–90.
262. WALD, HENRI, *O nouă teorie a culturii: Semiotica*, Familia, 9, nr. 1, 1973, 8.
263. WALD, HENRI, *Oral și scris*, Familia, 9, nr. 4, 1973, 13.
264. WALD, HENRI, *Umiri în fața limbajului*, Luceafărul, 16, nr. 43, 1973, 1, 9.
265. WALD, LUCIA, *Sisteme de comunicare umană*, București, Editura științifică, 1973, 217 [222] p.
266. WALD, LUCIA, MICLĂU, PAUL, *Teorie și metodă în lingvistică modernă* [cu rezumate în rusă și franceză], AUBLLR, 21, 1–2, 1972, 31–42.
267. WANDRUSZKA, MARIA, *Interlingvistica*, Forum, 15, nr. 2, 1973, 90–93.
268. WOLF, JOHANN, *Sprache und geistiges Wachstum*, NL, 24, nr. 11, 1973, 47–57.
269. WOLF, JOHANN, *Sprachgebrauch – Sprachverständnis* (Fragmente), NL, 24, nr. 5, 1973, 73–82.
270. ZĂRNESCU, NARGIS, *Lingvistica și semiologia – metode de cercetare a mitului*, VR, 26, nr. 11, 1973, 103–110.
271. \* \* \* *Cercetări asupra comunicării*. Sub redacția: Tatiana Slama-Cazacu, București, Editura Academiei, 1973, 359 [–360] p. [cu un capitol de concluzii de Tatiana Slama-Cazacu și rezumate în engleză].
272. \* \* \* *Semiotica*, Orizont, 24, nr. 47, 1973, 4.
273. \* \* \* *The Romanian-English Contrastive Analysis Project. Monograph Studies*, Bucharest, University, Press, 1972, 161 p.
274. \* \* \* *The Romanian-English Contrastive Analysis Project. Studies*, Bucharest, University Press, 1972, 320 p.
275. \* \* \* [La rubrica: Lingvistică] *De ce se vorbesc alțea limbi și dialecte*, Magazin, 17, nr. 813, 1973, 5.

## Recenzii

276. AGRIGOROAIEI, VALENTINA, Michel Arrivé, Jean-Claude Chevalier: *La grammaire. Lectures*, Paris. Klincksieck, 1970, 320 p., AUI, 19, 1973, 186 – 188.
277. ANGHEL, IOANA, Alain Rey, *La lexicologie*. Lectures, Éditions Klincksieck, Paris, 1970, 324 p., CL, 18, 1973, 361 – 364.
278. ARHANGHELSCHI, T., Maria Manoliu-Manea: *Structuralismul lingvistic* (Editura didactică și pedagogică, 1973, 286 p.), Forum, 15, nr. 10, 1973, 64–65. Vezi nr. 186.
279. AVRAM, ANDREI, Université Libre de Bruxelles, Institut de Phonétique, *Conférences et travaux*. Volume 1. *Nouvelles perspectives en phonétique*, B. Malmberg, D. B. Fry, R. Lancia, R. Carré, M. Rossi, J. Paillé, H. Lane. Presses Universitaires de Bruxelles, [1970], (107) 114 (–116) p., FD, 8, 1973, 251 – 255.
280. BABEU, DOINA, *Miscellanea linguistica*. Acta Universitatis Palackianae Olomouensis, Facultas Philosophica, Philologica-Supplementum, Ostrava, 1971, 236 p., SCL, 24, nr. 3, 1973, 326 – 327.

281. BABEU, DOINA, *Travaux linguistique de Prague, Études de la phonologie, typologie et de la linguistique générale*, Praga, Éditions de l'Académie Tchécoslovaque des Sciences, 1971, 235 p., SCL, 24, nr. 1, 1973, 115 — 116.
282. BACIU, MIORIȚA, *Probleme ale lingvisticii* [Ariton Vraciu, *Studii de lingvistică generală*], Steaua, 24, nr. 17, 1973, 18.  
Vezi BRL, 15, 1972, nr. 214.
283. BALACCIU-RUJAN, JANA, Al. Graur, *Lingvistica pe înfelesul tuturor*, București, Editura enciclopedică română, 1972, 187 p., LR, 22, nr. 2, 1973, 167 — 168.  
Vezi BRL, 15, 1972, nr. 147.
284. BEJAN, CRĂCIUN, Henri Wald, *Limba și valoarea*, Familia, 9, nr. 10, 1973, 14.  
Vezi nr. 259.
285. BOGDAN, L., Gardin, J. - Cl., *Document Analysis and Linguistic Theory* (Analiza documentară și teoria lingvistică). In: Journal of Documentation, 29, nr. 2, 1973, p. 137 — 168, SCD, 15, nr. 4, 1973, 410 — 411.
286. BUSUIOC, MONICA, John Lyons, *Linguistique générale. Introduction à la linguistique théorique*, traduit par Françoise Dubois-Charlier et David Robinson, Paris, Librairie Larousse, 1970, 382 p., SCL, 24, nr. 1, 1973, 85 — 89.
287. CARAGIANI, GHEORGHE, Ariton Vraciu, *Studii de lingvistică generală*, Iași, Editura Junimea, 1972, 191 p., LL, nr. 3, 1973, 596 — 600.  
Vezi BRL, 15, 1972, nr. 214.
288. CĂMPEANU, EUGEN, Bertil Malmberg, *La linguistica contemporanea*, Bologna, Il Mulino, 1972, 322 p., CL, 18, nr. 1, 1973, 179 — 181.
289. C. G., *Introducere în lingvistică* — Ediția a III-a revizuită și adăugită — (Editura științifică, București, 1972, 380 p.), Forum, 15, nr. 4, 1973, 72.  
Vezi BRL, 15, 1972, nr. 230.
290. COJOCARU, CONSTANTIN, [La rubrica: Cronica limbii] *Structuralismul lingvistic* [de Maria Manoliu-Manea, București, 1973], Ateneu, 10, nr. 12, 1973, 14.  
Vezi nr. 186.
291. CREȚULESCU, IOAN, Henri Wald: „*Limba și valoarea*” [București, 1972], VR, 26, nr. 8, 1973, 175 — 176.  
Vezi nr. 259.
292. CRIȘAN, AURELIA, Alain Rey: *La lexicologie*, Editions Klincksieck, Paris, 1970, 323 p., AUI, 19, 1973, 188 — 193.
293. CUNIȚĂ, ALEXANDRA, *The Aims and Methods of Scholarship in Modern Languages and Literatures* [New York, 1970], LMS, 2, 1972, 164 — 169.
294. CVASNIȚ, MARIA, Tatiana Slama-Cazacu, *La psycholinguistique*, Paris, Klincksieck, 1972, 262 p. + Bibliographie et Index, RRL, 18, nr. 3, 283 — 286.
295. DUGNEANU, PAUL, Michel Le Guern, *Semantica metaforei și a melontmiei*, Larousse Université, 1973, RLit, 6, nr. 50, 1973, 15.
296. DUMITRESCU, DOMNIȚA, Ferruccio Rossi-Landi, *Semiologia e ideologia*, Milano, Bompiani, 1972, 380 p., SCL, 24, nr. 4, 1973, 462 — 464.
297. DUMITRESCU, DOMNIȚA, Juan Estarellas, *La psicolingüística y la enseñanza de los idiomas extranjeros*, Salamanca, Ediciones Anaya, 1971, 270 p., SCL, 24, nr. 4, 1973, 461 — 462.
298. DUMITRESCU, DOMNIȚA Pierre Guiraud et Pierre Kuentz, *La stylistique. Lectures*, Paris, Éditions Klincksieck, 1970, 328 p., SCL, 24, nr. 3, 1973, 237 — 328.
299. GHEORGHIU, MĂRIOARA, B. Combettes, P. Demarolle, J. Copeaux (Faculté des Lettres et Sciences humaines de Nancy), J. Fresson (C. R. D. P. — *L'analyse de la phrase* — (contributions à une application pédagogique des théories linguistiques modernes), Académie de Nancy, C. R. D. P., 1970, 80 p., in 8°, AUI, 19, 1973, 193 — 195.
300. GRAUR, AL., [La rubrica: Cronica limbii] *Un filozof despre limbă* [pe marginea cărții lui Henry Wald *Limba și valoarea*, Buc., 1972], RLit, 6, nr. 22, 1973, 13.  
Vezi nr. 259.
301. HIRLĂOANU, A., SOLOMON, V., Ariton, Vraciu, *Studii de lingvistică generală*, Ed. Junimea, 1972, Trib Șc, 3, nr. 77, 1973, 14.  
Vezi BRL, 15, 1972, nr. 214.
302. H. K., Ferdinand de Saussure: *Grundfragen der allgemeinen Sprachwissenschaft* [2. Auflage, Berlin], NL, 24, nr. 6, 1973, 122.
303. ILIESCU, MARIA, Jacques Pohl, *L'homme et le signifiant*, Paris — Bruxelles, Éditions Labor et Fernand Nathan, Colecția „Langues et Culture”, 1972, 284 p., SCL, 24, nr. 3, 1973, 325 — 326.

304. LIESCU, MARIA, *Sprachwissenschaft und Übersetzen* (ed. P. Hartmann și H. Vernay), serie Commentationes Societatis Linguisticae Europae, München, Max Hueber Verlag, 1970 p., SCL, **24**, nr. 2, 1973, 203 — 206.
305. IONESCU, CHRISTIAN, *Names*, vol. I—XIX (1953 — 1971), New York, SCL, **24**, nr. 3, 1973, 331 — 333.
306. KELEMEN, B., Arion Vraciu, *Studii de lingvistică generală*, [Iași], Editura Junimea, 1972, 191 p., CL, **18**, nr. 2, 1973, 315 — 347.  
Vezi BRL, **15**, 1972, 214.
307. LĂZĂRESCU, DAN A., Virgil Stancovici: *Logica limbajelor*, Astra, **8**, nr. 1, 1973, 16.  
Vezi BRL, **15**, 1973, nr. 196.
308. LĂZĂRESCU, GHEORGHE, Klaus Heger — *Monem, Wort und Satz*, Max Niemeyer Verlag Tübingen, 1971, 244 p. + IX p., RRL, **18**, nr. 2, 1973, 202 — 203.
309. LOBIUC, IOAN, E. M. Vereščagin: *Psihologičeskaja i metodičeskaja harakteristicka bilingvizma (oujazyčija)* (Caracterizarea psihologică și metodică a bilingvismului). Izdatel'stvo Moskovskogo Universiteta, 1969, 160 p., AUI, **19**, 1973, 180 — 182.
310. LUCUȚA, YVONNE, *Spachnorm, Sprachpflege, Sprachkritik*, Jahrbuch des Instituts für deutsche Sprache. Pädagogischer Verlag Schwann, Düsseldorf, 1968, 286 pag., AUT., **9**, fasc. 1, 1971, 337 — 338.
311. MACOVEI, Z., BLAJOVICI, TR., Arion Vraciu, *Studii de lingvistică generală*, Familia, **9**, nr. 6, 1973, 2.  
Vezi BRL, **15**, 1972, nr. 214.
312. MACOVEI, Z., BLAJOVICI, TR., Ștefan Munteanu, *Stil și expresivitate poetică*, Familia, **9**, nr. 4, 1973, 2, 14.  
Vezi BRL, **15**, 1972, nr. 172.
313. MACREA, D., [La rubrica: Cronica limbii] *Lingvistica pe înțelesul tuturor* [de Al. Graur], RLit, **6**, nr. 15, 1973, 13.  
Vezi BRL, **15**, 1972, nr. 147.
314. MANCAȘ, MIHAELA, *Tratat de lingvistică generală* sub redacția acad. Al. Graur, S. Stati și Lucia Wald, București, Editura Academiei, 1971, 562 p. (ediție revăzută), AUBLLR **22**, nr. 1, 1973, 207 — 209.  
Vezi BRL, **14**, 1971, nr. 210.
315. MANU, MARGARETA, *Zeitschrift für Dialektologie und Linguistik*, nr. 1—3/1970, herausgegeben von Ludwig Erich Schmitt, XXXVII. Jahrgang der Zeitschrift für Mundartforschung, Wiesbaden, Franz Steiner Verlag GmbH, 384 p., FD, **8**, 1973, 263 — 265.
316. MARCUS, SOLOMON, Sorin Stati, *Interferențe lingvistice. Din istoria relațiilor lingvisticii cu alte științe*, Editura științifică, București, 1971, 288 p., RRL, **18**, nr. 6, 1973, 573 — 574.  
Vezi BRL, **14**, 1971, nr. 180.
317. MARIN, MARIA, Walther Von Wartburg, *Einführung in Problematik und Methodik der Sprachwissenschaft*, 3. durchgesehene Auflage, Tübingen, 1970, 248 p., FD, **8**, 1973, 262 — 263.
318. MATEI-SĂVULESCU, AURA, *Valorile unei antologii [Poetică și stilistică. Orientări moderne, 1972]*, Amfiteatru, **8**, nr. 5, 1973, 14.  
Vezi BRL, **15**, 1972, nr. 232.
319. M. B., Constantin Păunescu, *Limba și intelect* (Editura științifică, 1973, 237 p.), Forum, **15**, nr. 6, 1973, 62.  
Vezi nr. 204.
320. MICU, EUGEN, Al. Graur, *Lingvistica pe înțelesul tuturor*, Orizont, **24**, nr. 29, 1973, 5.  
Vezi BRL, **15**, 1972, nr. 147.
321. MIHAIL, ZAMFIRA, Hans-Martin Gauger, *Wort und Sprache. Sprachwissenschaftliche Grundfragen*, Tübingen, 1970, S. 130; ders. *Zum Problem der Synonyme*, Tübingen, 1972, S. 150 [160], RESEE, **11**, nr. 1, 1973, 193 — 195.
322. MIHĂILĂ, RODICA, Christine Brooke-Rose: *A Grammar of Metaphor* (Secker & Warburg, London, 1958), LMS, **1**, 1972, 173 — 177.
323. J. NAGY, MARIA, László Zsigmond, *A rim varázsa*, Akadémiai Kiadó. Budapest, 1972. 517 1., NyIK, **17**, nr. 2, 1973, 387 — 388.
324. NEAGU, VALERIA, *Linguistics*, an International Review, nr. 77 — 94, 1972, Haga, SCL, **24**, nr. 4, 1973, 468—470.
325. NEAGU, VALERIA, *Philologica Pragensia*. Academia Scientiarum Bohemoslovaca, Praga, Československá Akademie Věd, nr. 3, 4/1971 și 1/1972, SCL, **24**, nr. 2, 1973, 232 — 233.

326. NEGRO-SANCIPRIANO, ELENA, Renzo Titone, *Psicolinguistica applicata*, Roma, Armando RPsih, 17, nr. 3, 1973, 365 — 367.
327. NEMOIANU, VIRGIL, *O antologie fundamentală* [pe marginea volumului *Poetică și stilistică. Orientări moderne*, 1972], RLit, 6, nr. 15, 1973, 5.  
Vezi BRL, 15, 1972, nr. 232.
328. NICULESCU, AL., *O antologie fundamentală* [pe marginea volumului *Poetică și stilistică. Orientări moderne*, 1972], RLit, 6, nr. 15, 1973, 4.  
Vezi BRL, 15, 1972, nr. 232.
329. PANȚIRU, M., *Studii de lingvistică generală* de Ariton Vraciu, Ateneu, 10, nr. 2, 1973, 14.  
Vezi BRL, 15, 1972, nr. 214.
330. PĂLTINEANU, V., Yakov Malkiel, *Lingvistica generale, filologia romanza, etimologia* [Firenze, 1970], 308 p., CL, 13, nr. 1, 1973, 189 — 192.
331. PĂRLOG, HORTENSIA, C. B. Williams, *Style and Vocabulary: Numerical Studies*. Griffin, London, 1970, 161 p., AUT., 9, fasc. 1, 1971, 335 — 337.
332. PETRI, LUCREȚIA, *The Ecology of Language*, Essays by Einar Haugen. Selected and Introduced by Anwar S. Dil, Stanford University Press, Stanford, California, 1972, RRL, 13, nr. 1, 1973, 101—102.
333. PETRI, LUCREȚIA, Warren Shibbes, *Metaphor: an Annotated Bibliography and History*. The Language Press, 1971, Withewater, Wisconsin, RRL, 13, nr. 2, 1973, 208—209.
334. POP, MIHAI, A. J. Greimas, Michel Arrivé, J. C. Coquet, J. P. Dumont, J. Geninasca, T. A. Van Dijk, C. Zilberger, *Essais de sémantique poétique*, avec des études sur Apollinaire, Bataille, Baudelaire, Hugo, Jerry, Mallarmé, Michaux, Nerval, Rimbaud, Librairie Larousse, Paris, 1972, SLU, 17, 1972, 141 — 151.
335. POPĂRDA, OANA, Noam Chomsky : *Aspects de la théorie syntaxique*. Collection „L'ordre philosophique” dirigée par Paul Ricouer et François Wahl, AUI, 19, 1973, 199—202.
336. POPĂRDA, OANA, Pierre Guiraud, Pierre Kuentz : *La Stylistique — Lectures*, Paris, Klincksieck, 1970, 327 p., AUI, 19, 1973, 203—204.
337. PRIOTEASA, IOANA, Maurice Leroy, *Les grands courants de la linguistique moderne*, deuxième édition revue et augmentée, Bruxelles-Paris, 1970, 210 p., CL, 13, nr. 1, 1973, 181—183.
338. SALA, MARIUS, Al. Rosetti, *Études linguistiques* [The Hague, Paris, Mouton, 1973], Familia, 9, nr. 11, 1973, 2, 17; nr. 12, 1973, 2.
339. SEBASTIAN, LASCĂR, *Gramaticalitatea unui grămătic* [pe marginea volumului lui Sorin Stati, *Douăzeci de scrisori despre limba j*], Astra, 8, nr. 11, 1973, 19.  
Vezi nr. 234.
340. SEMENIUC, ION, *Semiotica* [de I. A. Stepanov, Moscova, „Nauka”, 1971], StUBBPh, 13, 1973, 147 — 150.
341. SOLTISCHI, LIGIA STELA, P. Guiraud și P. Kurentz, *La Stylistique*. Lectures, Éditions Klincksieck, Paris, 1970. CL, 13, nr. 2, 1973, 346 — 367.
342. STEINKE, KLAUS, Eugenio Coșeriu : *Die Geschichte der Sprachphilosophie von der Antike bis zur Gegenwart* (Istoria filozofiei limbii din antichitate până în prezent). *Eine Übersicht* (Teil I: *Von der Antike bis Leibnitz*), Tübingen, 1969, p. 162 (Vorlesung gehalten im Winter-Semester 1968/69 an der Universität Tübingen. Autorisierte Nachschrift von : Gunter Narr und Rudolf Windisch), AUI, 19, 1973, 185 — 186.
343. SZABÓ, ZOLTÁN, David G. Lockwood, *Introduction to Stratificational Linguistics*, Harcourt Brace Jovanovich, Inc., New York, 1972, pp. 365, RRL, 13, nr. 3, 1973, 287 — 289.
344. ȘTRENȚ, AL. C., Belug, G. und Hagen, P. T., *Versuche zur Terminologie in Information und Dokumentation*. V : Klassifikation (Considerații asupra terminologiei în informare și documentare : V. clasificare). În : *Nachr. Dok.*, 24, nr. 3, 1973, p. 119—128, SCD, 15, nr. 4, 1973, 409.
345. TETRARU, ARTEMIZA, Paul Chauchard : *Le langage et la pensée*, „Que sais-je?”, nr. 698, Presses Universitaires de France, Paris, 1970, 127 p., AUI, 19, 1973, 197 — 199.
346. VASILIU, EMANUEL, [La rubrica : Vorbiți și scrieți românește] *Marginalii* [la *Poetică și stilistică. Orientări moderne*, 1972], Flacăra, 22, nr. 16, 1973, 25.  
Vezi BRL, 15, 1972, nr. 232.
347. VINCENZ-VÎNTU, ILEANA, \*\* *Leçon de linguistique de Gustave Guillaume 1948—1949 : Structure sémiotique et structure psychique de la langue française*. I, 1, Klincksieck-Paris, Les Presses de l'Université Laval-Québec, 1971, 269 p. Psycho-systématique du langage. Principes, méthodes et applications, I, 2, Klincksieck-Paris, Les Presses de l'Université Laval-Québec, 1971, 222 p., Cahiers, 10, fasc. 1, 1973, 117 — 119.

348. VINȚELER, O., A. V. Bondarko, *Grammatičeskaja kategori ja i kontekst*, Leningrad, 1971, 116 p., StUBB, 18, fasc. 1, 1973, 152.
349. VLAD, CARMEN, Oswald Ducrot, Tzvetan Todorov, *Dictionnaire encyclopédique des sciences du langage*, Paris, Éditions du Seuil, 1972, 470 p., CL, 18, nr. 2, 1973, 356 — 359.
350. VRABIE, EMIL, A. V. Desnickaja, *Naddialektnye formy ustnoj reči i ix rol' v istorii jazyka*, Leningrad, „Nauka”, 1970, 100 p., FD, 8, 1973, 225 — 228.
351. VULPE, MAGDALENA, Jan Goossens, *Strukturelle Sprachgeographie. Eine Einführung in Methodik und Ergebnisse*, Heidelberg, Carol Winter Universitätsverlag, 1969, 116 p + 30 hărți, FD, 8, 1973, 231 — 235.
352. WALD, LUCIA, Al. Graur, *Lingvistica pe înfelesul tuturor*, Editura Enciclopedică Română, 1972, 187 p., LL, 29, nr. 2, 1973, 429 — 430.  
Vezi BRL, 15, 1972, nr. 147.
353. Z. U., Al. Graur: *Lingvistica pe înfelesul tuturor* (Sprachwissenschaft für jedermann) [București, 1972], NL, 24, nr. 12, 1973, 113 — 114.  
Vezi BRL, 15, 1972, nr. 147.
354. ZUGUN, PETRU, Al. Graur: *Lingvistica pe înfelesul tuturor*, Cronica, 8, nr. 31, 1973, 10.  
Vezi BRL, 15, 1972, nr. 147.

## 2. LINGVISTICĂ MATEMATICĂ ȘI APLICATĂ

355. ARSAC, JACQUES, *Informatica*. Traducere și prefață de Constantin P. Popovici și Petru Năvodaru, București, Editura enciclopedică română, 1973, 263 [—264] p. [cu un glosar și o bibliografie în limba română].
356. BOCȘA, MINERVA, *Codage de l'alphabet généralisé du roumain écrit pour l'ordinateur IRIS 50 (FELIX C — 256)* [cu 2 tabele în text și bibliografie], Cahiers, 10, fasc. 2, 1973, 139 — 151.
357. BOCȘA, MINERVA, MARINCEU, EMILIA, SUNDBAUSEN, EDITH, *Studiu comparativ trilingv a unui text de M. Șolohov (pe baza statisticii matematice)* [cu 14 tabele, 4 scheme, o bibliografie și rezumate în rusă și germană], AUT, 9, fasc. 1, 1971, 83 — 105.
358. CLAUDE, CRISTIAN, *Sur quelques aspects morphologiques dans le langage ASSEMBLER-360* [cu bibliografie], Cahiers, 10, fasc. 2, 1973, 153 — 162.
359. DINCĂ, ALEXANDRU, *Distanțe contextuale în lingvistica algebrică* [cu un rezumat în franceză și o bibliografie], SCMatem, 25, nr. 2, 1973, 223 — 265.
360. DINCĂ, ALEXANDRU, *Distanțe și diametre într-un semigrup (Cu aplicații la teoria limbajelor)* [cu un rezumat în franceză și o bibliografie], SCMatem, 25, nr. 3, 1973, 359 — 378.
361. DU FEU, VERONICA, [La rubrica: Lingvistică] *Poetică matematică* [interviu de Catinca Muscan], Magazin, 17, nr. 797, 1973, 5.
362. GEORGESCU, HORIA, *Programarea în limba jul PL/I*, București, Editura Academiei, 1973, 227[—228] p. [cu o bibliografie și 6 anexe].
363. GORUN, IRINA, *Une application de l'algèbre homologique à l'étude des textes poétiques* [cu 3 figuri în text și o bibliografie], Cahiers, 10, fasc. 2, 1973, 175 — 183.
364. GRAUR, ALEXANDRU, *Lingvistică și computere*, Argeș, 8, nr. 2, 1973, 3.
365. KLEIN, WOLFGANG, *Über die mathematisch-linguistische Analysis des Dramas. Eine Analyse der Kerne in Schillers „Räuber“* [cu un tabel în text], Cahiers, 10, fasc. 2, 1973, 195 — 200.
366. MARCUS, SOLOMON, [La rubrica: Lingvistică] *Folclorul în atenția matematicienilor*, Magazin, 17, nr. 818, 1973, 5.
367. MARCUS, SOLOMON, *Mathematische Poetik* [traducere de Edith Mândroiu, București—Frankfurt/Main, Editura Academiei — Athenäum Verlag, 1973, 437 [—440] p.
368. MARCUS, SOLOMON, *Quelques étapes dans l'analyse des textes poétiques*, RRL, 18, nr. 5, 1973, 459 — 462.
369. MARCUS, SOLOMON, [La rubrica: Lingvistică] *Un basm-snoavă „cittil” de matematicieni*, Magazin, 17, nr. 825, 1973, 5.
370. MIHĂILĂ, ECATERINA, *Melode matematice în analiza operei literare* [cu numeroase note și rezumate în franceză și engleză] AI, 197 — 246.
371. MIHOC, GHEORGHE, [La rubrica: Lingvistică] *Statistica matematică. Limba în care este s crisă marea carle a naturii* [interviu de Catinca Muscan], Magazin, 17, nr. 811, 1973, 5.



372. RAISCHI, CONSTANTIN M., *Caracterizarea structurilor arborescente și a proprietății lui Tesnière în termenii gramaticilor de constituenți imediați* [cu un rezumat în engleză și o bibliografie], SCMatem, **25**, nr. 9, 1973, 1397 — 1417.
373. RAISCHI, CONSTANTIN T., *Sisteme lingvistice și corespondențe Galois* [cu un rezumat în franceză și o bibliografie], SCMatem, **25**, nr. 5, 1973, 667 — 685.
374. REVZINA, OLGA, REVZIN, ISAAK, *On Marcus' Descriptive Model of Theatre*, Cahiers, **10**, fasc. 1, 1973, 27 — 31.
375. ROOSEN-RUNGE, P. H., *The Algebra of Distributionally Defined Classes* [cu 5 figuri în text și o bibliografie], Cahiers, **10**, fasc. 1, 1973, 33—56.
376. SĂVULESCU, GEO, *Ambiguous and Diffuse*, RRL, **18**, nr. 6, 1973, 543 — 550.
377. SCHWARTZ POPA-BURCĂ, LIANA, *A Poem and Its Translations from the Viewpoint of Algebraic Topology* [cu o bibliografie și 9 figuri în text], RRL, **18**, nr. 6, 1973, 533 — 542.
378. SCHWARTZ POPA-BURCĂ, LIANA, *The Contextual Dependency of the Meaning. Two Possibilities of its Mathematical Modelling* [cu bibliografie], Cahiers, **10**, fasc. 1, 1973, 57 — 61.
379. ȚARINĂ, MARIAN, *Matematică, limbă și poezie*, Tribuna, **17**, nr. 9, 1973, 12 — 13.
380. VINCENZ-VÎNTU, ILEANA, *The Ellipses and the Transformational Theory. General Remarks* [cu bibliografie], Cahiers, **10**, fasc. 1, 1973, 103 — 115.



Vezi și nr. 65, 66, 114, 1106, 1592, 1601.

#### Recenzii

381. BELCHIȚĂ HARTULAR, ANCA, F. H. H. Kortlandt, *Modelling the Phoneme. New trends in East European phonemic Theory*, Haga, Mouton, 1972, 180 p., SCL, **24**, nr. 6, 1973, 727 — 728.
382. CĂRĂUȘU, ALEXANDRU, Solomon Marcus, Edmond Nicolau, Sorin Stati: *Introduzione alla linguistica matematica* (Traduzione dal rumeno di Filippo Franciosi). Bologna: Casa Editrice Prof. Riccardo Pàtron 1971, XVI + 448 p., RRL, **18**, nr. 3, 1973, 286 — 287.  
Vezi BRL, **9**, 1966/1967, nr. 90.
383. OANCEA, ILEANA, Marcus Solomon, *Poetica matematică*, Edit. Academiei Buc., 1970, 400 p., AUT, **9**, fasc. 1, 1971, 332 — 335.  
Vezi BRL, **13**, 1970/1971, nr. 560.



Vezi și nr. 1520.

## IV. LIMBA ROMÂNĂ

### 1. GENERALITĂȚI

384. AUGEROT, JAMES, [La rubrica: Limbă] *Limba română în universitățile americane*, TribRom, **2**, nr. 17, 1973, 10.
385. BĂRBULESCU, SIMONA, MANECA, CONSTANT, *L'analisi quantitativa della funzione morfosintattica e dell'etimologia delle parole rumene* [cu numeroase tabele în text], RRL, **18**, nr. 3, 1973, 243 — 260.
386. BELCHIȚĂ-HARTULAR, ANCA, *The Contrastive Morphophonology of Romanian and English*, RECAPM, 1972, 7—65 [cu 35 figuri și numeroase scheme în text].
387. BELDESCU, G., *Probleme de limbă și de literatură*, LLE, **2**, 1973, 27—29.
388. BISTRIȚIANU, AL., *Lector la Lyon*, TribRom, **2**, nr. 8, 1973, 10.
389. BULGĂR, GH., [La rubrica: Limbă] *Marele prieten al limbii române* [Alf Lombard], TribRom, **2**, nr. 5, 1973, 11.
390. COMPANYS, EMMANUEL, [La rubrica: Limbă] *Româna — o melodie familiară*, TribRom, **2**, nr. 22, 1973, 10.

391. DIACONESCU, ION, *Probe de limba română* [la concursul de admitere în facultățile filologice], LLE, 2, 1973, 20–23.
392. DIACONESCU, MIHAIL, *Centre de studii românești*. Berlin. *La a 70-a aniversare a secției de limbă română de la Universitatea Humboldt*, TribRom, 2, nr. 27, 1973, 3.
393. DIACONESCU, MIHAIL, *Interes pentru cultura românească*. (Interviu cu lector universitar dr. . . ., docent la Universitatea Humboldt din Berlin, despre secția de limbă română de la această instituție de cultură) [interviu luat de Dorina Bădescu], SR, 25, nr. 7545, 5 oct. 1973, 2.
394. FIORATO, ADELIN, [La rubrica : Limbă] *Româna — un instrument subtil și ales . . .*, TribRom, 2, nr. 23, 1973, 10.
395. FRISCH, HELMUTH, [La rubrica : Limbă] *A vorbi românește*, Trib Rom, 2, nr. 19, 1973, 11.
396. GRAUR, AL., [La rubrica : Cronica limbii] *Unitatea limbii române*, RLit, 6, nr. 6, 1973, 13.
397. HELIADE RĂDULESCU, ION, *Scriteri lingvistice*. Ediție, studiu introductiv, note și bibliografie de Ion Popescu Sireteanu, București, Editura științifică, 1973, 347 [–349] p.
398. IMPEY, MICHAEL HOWARD, [La rubrica : Limbă] *Mesajul universal al literelor române*, TribRom, 2, nr. 20, 1973, 10.
399. IMPEY, MICHAEL HOWARD, *Studii de română (limbă și literatură) în Statele Unite și Canada* (I), TribRom, 2, nr. 20, 1973, 10; (II), nr. 21, 1973, 10; (III), nr. 22, 1973, 10; (IV), nr. 23, 1973, 10; (V), nr. 25, 1973, 10.
400. LOMBARD, ALF, *Limba și literatura română peste hotare*. Convorbire cu . . . [consemnată de B. C.], LL, nr. 4, 1973, 801 — 803.
401. LORIOT, ROBERT, *Convorbire cu profesorul . . .* [Universitatea din Dijon; convorbire realizată de Ana Goldoș], LL, 29, nr. 2, 1973, 357 — 359.
402. MACREA, D., *Limbă și lingvistică română*, București, Editura didactică și pedagogică, 1973, 315 [–316] p.  
Vezi și nr. 415, 423, 426.
403. MACREA, D., [La rubrica : Cronica limbii] *Limba română la Universitatea „Humboldt” din Berlin*, RLit, 6, nr. 9, 1973, 13.
404. MATTÀ-PALEOLOGU, SVETLANA, *Nu numai limba, ci și literatura română* [la Universitatea din Zürich], TribRom, 2, nr. 25, 1973, 3.
405. POALELUNGI, GH. *Studiul limbii române la Universitatea din Dijon*, VSt, 18, nr. 9, 1973, 13.
406. SALA, MARIUS, *Româna în Țările Nordice* (I), TribRom, 2, nr. 20, 1973, 12; (II), nr. 25, 1973, 12.
407. SLAMA-CAZACU, T., *Pentru studierea limbii române vorbite (în comunicarea orală)*, LL, nr. 3, 1973, 485 — 492.
408. VINCENZ-VÎNTU, ILEANA, *Sentence contraction in Romanian and English the Nominalization*, RECAPM, 1972, 67 — 110.
409. ZAMFIR, M., *Limba română în Portugalia*, TribRom, 2, nr. 24, 1973, 3.
410. ZEIT, MARIA, *Limba română: obiect de examen* [la Universitatea din Freiburg], TribRom, 2, nr. 23, 1973, 3.
411. \*\* *Limba română în S. U. A. și Anglia*, TribRom, 2, nr. 14, 1973, 11.
412. \*\*\* *Ora limbii române*, TribRom, 2, nr. 20, 1973, 1, 15.
413. \*\*\* *Programa de limbă română pentru clasele I—VIII (Fonetica Vocabularul, Gramatica, Ortografia, Ortoepia, Punctuația)*, Trib, Șc, 3, nr. 105, 1973, 7 — 9.



Vezi și nr. 17, 109, 110, 120, 273, 274, 1524, 1525.

#### R e c e n z i i

414. ANGHEL, IOANA, Al. Graur, *Scriteri de ieri și de azi*, Editura științifică București, 1970, 280 l., NylK, 17, nr. 1, 1973, 195 — 196.  
Vezi BRL, 13, 1970 — 1971, nr. 634.
415. ANTONESCU, NAE, D. Macrea, *Limbă și lingvistică românească*, 1973, TribȘc, 3, 123, 1973, 11.  
Vezi nr. 402.
416. DUȚU, AL., *Dacoromania. Jahrbuch für Östliche Latinität* [Freiburg-München, 1, 1973], TribRom, 2, nr. 10, 1973, 12.
417. D. Z., „*Dacoromania*” vol. I, [Freiburg/München, 1, 1973], Contemporanul nr. 25, 1973, 8.

418. GHEORGHE, PUIU, *Observații la un îndreptar* [Augustin Macarie și Doina Macarie, *Îndreptar. Limba și literatura română. Pentru concursul de admitere la licee și școli profesionale*, 1972], *Cronica*, 8, nr. 2, 1973, 14.  
Vezi BRL, 15, 1972, nr. 339.
419. GRAUR, AL., [La rubrica : *Cronica limbii*] *Analele Societății de limba română* [din R. S. F. Iugoslavia], *RLit*, 6, nr. 40, 1973, 12.
420. GRAUR, AL., [La rubrica : *Cronica limbii*] „*Dacoromania*” [Freiburg – München, 1, 1973], *RLit*, 6, 1973, nr. 20, 13.
421. GRAUR, AL., [La rubrica : *Cronica limbii*] *Sinteze de limba română* [*Radioteleșcoală*, București, 1972], *RLit*, 6, nr. 8, 1973, 13.  
Vezi BRL, 15, 1972, nr. 351.
422. GUDEA, NICOLAE, *Dacoromania – Jahrbuch für Östliche Latinität*, 1, 1973, Freiburg/München, *Tribuna*, 17, nr. 44, 1973, 12.
423. I. CH., D. Macrea, *Limba și lingvistica românească* (Editura didactică și pedagogică, 1973, 315 p.), *Forum* 15, nr. 11, 1973, 66.  
Vezi nr. 402.
424. LUPU, COMAN, *Sinteze de limba română. Radioteleșcoală*, București, Editura didactică și pedagogică, 1972, 200 p., LL, nr. 3, 1973, 625 – 626.  
Vezi BRL, 15, 1972, nr. 351.
425. MARCEA, POMPILIU, „*Dacoromania*” într-o nouă serie [Freiburg/München, 1, 1973], *Săptămîna*, nr. 137, 1973, 4.
426. ROGERIC, ALEXANDRA, D. Macrea, *Limba și lingvistica română*, Editura didactică și pedagogică, 1973, *RLit*, 6, nr. 47, 1973, 9.  
Vezi nr. 402.
427. SECHE, LUIZA, *Sinteze de limba română. Radioteleșcoală*. Ministerul Educației și Învățămîntului. Centrul de informare și documentare al învățămîntului. Sectorul de radio-televiziune educativă. Coordonatori : Conf. univ. dr. Theodor Hristea, conf. univ. dr. Grigore Brăncuș, București, Editura didactică și pedagogică, 1972, 200 p., LR, 22, nr. 5, 1973, 511 – 513  
Vezi BRL, 15, 1972, nr. 351.
428. VRACIU, A., Al. Graur : *Puțină ... aritmetică*, Editura științifică, București, 1971, 232 p., AUL, 19, 1973, 170 – 172.  
Vezi BRL, 14, 171, nr. 299.



Vezi și nr. 540.

## 2. ISTORIA LINGVISTICII ROMĂNEȘTI

429. BAHNER, WERNER, *Zum wissenschaftsgeschichtlichen Stellenwert von Șăineanu rumänischer Semasiologie*, *SCL*, 24, nr. 5, 1973, 493 – 498.
430. BĂDICĂ, ION, *Ovid Densusianu*, *Tomis*, 8, nr. 24, 1973, 12, 14.
431. BÎRLEA, OVIDIU, *Ov. Densusianu, promotor al cercetării stilului focloric*, LL, nr. 4, 1973, 723 – 728.
432. BUREȚEA, EMILIAN N., *Considerații asupra cuvintelor de origine slavă din „Hronograful” lui Dionisie Eclistarhul* [cu note bibliografice], *CF*, 1, 1972, 5 – 26.  
Vezi și nr. 478.
433. CAZACU, B., *Ov. Densustianu, istorie al limbii române*, LL, nr. 4, 1973, 700 – 706.
434. CHELARU, V. CR., *Orientări filologice în activitatea lui Al. Odobescu* [cu o bogată bibliografie și un rezumat în franceză], *AUC*, 2, 1973, 229 – 242.
435. CHIȚIMIA, I. C., *Un mare dascăl și om de știință: Ovid Densustianu (100 de ani de la naștere)*, *Săptămîna*, nr. 156, 1973, 5.
436. CIOCULESCU, ȘERBAN, *Un erudit spiritual: Vasile Bogrea*, *RLit*, 6, nr. 40, 1973, 7.
437. DAN, ILIE, *Un mare lingvist român: Sextil Pușcariu*, *Cronica*, 8, nr. 19, 1973, 13.
438. DIACONESCU, ION, *Ovid Densustianu philologue érudit (1873 – 1938)*, *Roum*, nr. 12, 1973, 48.
439. DIMITRESCU, FLORICA, I.-A. Candrea, *LR*, 22, nr. 6, 1973, 561 – 565.
440. DIMITRESCU, FLORICA, *L'œuvre de romaniste de I.-A. Candrea*, *Bull. SRLR*, 9, 1972, 81 – 86.
441. DUMITRESCU, ION, *Ovid Densustianu*, *LLE*, nr. 4, 1973, 5 – 9.
442. FAUR, VIOREL, *Date despre prezența lui Gustav Weigand în Bihor*, *LL*, 29, nr. 2, 1973, 361 – 363.

443. FILIP, TĂNASE, *Unele preocupări de limbă în primul ziar românesc al Maramureşului, „Gutitul”, apărut la Baia Mare (1889 — 1890)*, SA, 2, 1973, 187 — 191.
444. GRAUR, ALEXANDRU, *25 de ani de lingvistică generală* [cu rezumate în rusă și franceză], AUBLLR, 22, nr. 1, 1973, 105 — 107.
445. GRAUR, AL., [La rubrica : *Cronica limbii*] *Pentru o istorie a lingvisticii românești*, RLit, 6, nr. 28, 1973, 13.
446. GRAUR, AL., [La rubrica : *Cronica limbii*] *Vlad Bănăţeanu*, RLit, 6, nr. 44, 1973, 12.
447. GRECU, VICTOR V., *Conştiinţa naţională și lingvistică a Școlii ardelenne* [cu] un rezumat în franceză], *LucrȘt Oradea*, 1972, 7 — 13.
448. GRECU, VICTOR V., *Preocupări privind unificarea limbii literare în Transilvania în secolul XIX*, CLL, [4], 1971, 129 — 153.
449. GRECU, VICTOR V., *Școala Ardeleană și unitatea limbii literare*, CLL, [4], 1971, 5 — 86.
450. GRECU, VICTOR V., *Școala ardeleană și unitatea limbii române literare*, Timișoara, Editura Facla, 1973, 141 [—143] p.
451. IONESCU-RUXĂNDIOIU, LILIANA, *Ov. Densușianu, dialectolog*, LL, nr. 4, 1973, 729 — 733.
452. ISTRATE, GAVRIL, *Ovid Densușianu*, *Cronica*, 3, nr. 52, 1973, 4.
453. LĂUDAT, I. D., *Ilie Bărbulescu despre unele probleme ale literaturii române vechi*, AUIL, 19, 1973, 111 — 118.
454. LOTREANU, MARGARETA, *100 de ani de la nașterea lui I.-A. Candrea*, *ProgrȘt*, 9, nr. 4, 1973, 198 — 200.
455. MACREA, D., *E. Lovinescu și problemele limbii literare*, LL, 29, nr. 1, 1973, 11 — 17.
456. MACREA, D., [La rubrica : *Cronica limbii*] *Emil Petrovici*, RLit, 6, nr. 39, 1973, 12.
457. MACREA, D., [La rubrica : *Cronica limbii*] *Gheorghe Lazăr și limba română*, RLit, 6, nr. 43, 1973, 11.
458. MACREA, D., *Ovid Densușianu*, RLit, 6, nr. 47, 1973, 12.
459. MACREA, D., *Ovid Densușianu, lingvist și cercetător al folclorului*, VR, 26, nr. 12, 1973, 58 — 62.
460. MACREA, D., *Polemica Șaguna-Eliade*, RLit, 6, nr. 49, 1973, 12.
461. MACREA, D., [La rubrica : *Cronica limbii*] *Preocupări de limbă în opera lui D. Cantemir*, RLit, 6, nr. 31, 1973, 12.
462. MACREA, D., [La rubrica : *Cronica limbii*] *Sextil Pușcariu în perspectiva posterității*, RLit, 6, nr. 25, 1973, 14.
463. MACREA, D., *Școala românească de lingvistică* [cu rezumate în rusă și franceză], AUBLLR, 22, nr. 1, 1973, 109 — 112.
464. MACREA, D., [La rubrica : *Cronica limbii*] *Tudor Vianu, istoric al limbii literare și stilistician*, RLit, 6, nr. 11, 1973, 13.
465. MIHĂESCU, HARALAMBIE, *La contribution de Tache Papahagi à l'étude du Sud-Est européen* [activitatea lingvistică], RESEE, 11, nr. 1, 1973, 115 — 121.
466. NICULESCU, AL., *Ov. Densușianu, romanist*, LL, nr. 4, 1973, 713 — 721.
467. NICULESCU, IONUȘ, *160 de ani de la nașterea lui Ovid Densușianu. Un mesager pentru universalitate al filologiei românești*, SR, 25 nr. 7602, 11 dec. 1973, 2.
468. POPA, MIRCEA, *Un filolog uitat: Atanasie Șandor*, CL, 18, nr. 2, 1973, 331 — 342.
469. POPESCU-SIRETEANU, ION, *I. Heliade-Rădulescu. Concepția lingvistică*, *Ateneu*, 10, nr. 1, 1973, 15.
470. PROTASE, MARIA, *Itinerariul european al unei idei lingvistice a lui Petru Maior* [cu rezumat în engleză], CL, 18, nr. 1, 1973, 7 — 10.
471. PROTASE, MARIA, *Petru Maior: un ctitor de conștiințe*. București, Editura Minerva, 1973, 413[—415] p. [interesează capitolul : *Perspectivă asupra preocupărilor lingvistice*, p. 260 — 299].
472. SIMONESCU, DAN, *Preocupările despre limbă ale lui Dimitrie Cantemir*, *Tomis*, 3, nr. 14, 1973, 11.
473. STATI, SORIN, *Bogdan Petriceicu Hasdeu*, *Flacăra*, 22, nr. 42, 1973, 37.
474. TODORAN, ROMULUS, *Cantemir și studiul limbii române*, *Tribuna*, 17, nr. 43, 1973, 12 — 13.
475. TUDORIU-GRÜNWARD, VAL., *Preocupări pentru problemele de limbă în activitatea lui G. Baronzî* [cu rezumate în rusă și franceză], AUBLLR, 22, nr. 1, 1973, 185 — 194.
476. VASILIU, GABRIEL, *Părerii despre limbă ale lui Grigore Silași* [cu rezumat în franceză], CL, 18, nr. 1, 1973, 11 — 19.



Vezi și nr. 748, 1579, 1580, 1583, 1586, 1587, 1588, 1589, 1590, 1591, 1592, 1593, 1594, 1595, 1598, 1599, 1601.

## Recenzii

477. BĂRBULESCU, SIMONA, I. Rizescu, H. *Tiktin. Omul și opera*. Editura științifică, București, 1971, 185 p., RRL, 18, nr. 2, 1973, 205 — 206.  
Vezi BRL, 14, 1971, nr. 347.
478. D. B., EMILIAN BUREȚEA, *Considerații asupra cuvintelor de origine slavă din „Hronograful” lui Dionisie Eclislarhul*, în volumul *Contribuții filologice*, Editura Academiei de Științe sociale și politice a Republicii Socialiste Români a — Centrul de Științe Sociale Craiova, 1972, MO, 25, nr. 3 — 4, 1973, 370.  
Vezi nr. 432.
479. POPESCU, RADU SP., Victor V. Grecu, *Studii de istorie a lingvisticii românești* (București, Editura didactică și pedagogică, 1971, 242 p.), *LucrȘt Oradea*, 1972, 179 — 180.  
Vezi BRL, 14, 1971, nr. 332.
480. RADU, DOINA, Victor V. Grecu: *Studii de istorie a lingvisticii românești*, București, Ed. did. și ped., 1970, 244 p., CLL, [4], 1971, 292 — 294.  
Vezi BRL, 14, 1971, nr. 332.
481. ȘIMANSCHI, L., G. Mihăilă, *Contribuții la istoria culturii și literaturii române vechi*, București, Ed. Minerva, 1972, 415 p., AnIst. Iași, 10, 1973, 602 — 603.  
Vezi BRL, 15, 1972, nr. 451.



Vezi și nr. 760, 762, 763, 764.

## 3. ISTORIA LIMBII

482. AVRAM, ANDREI, *Grafia chirilică și problema opoziției |ă| : |i| în dacoromâna din secolele al XVII-lea și al XVIII-lea* [cu rezumat în franceză], SCL, 24, nr. 1, 1973, 7 — 25.
483. BĂLAN, ION DODU, *Dimitrie Cantemir cititor al literaturii și limbii române literare*, Știința, 52, nr. 9586, 31 iulie 1973, 1, 4.
484. BRĂNCUȘ, GRIGORE, *Albano-romanică. III. Vocala ă în română și albaneză*, SCL, 24, nr. 3, 1973, 291 — 296.  
Vezi BRL, 14, 1971, nr. 366 și BRL, 15, 1972, nr. 431.
485. BRĂNCUȘ, GRIGORE, *Originea vocalei românești ă* [cu rezumate în rusă și franceză], AUBLLR, 22, nr. 1, 1973, 157 — 162.
486. CHIȚIMIA, I.C., *Probleme de bază ale literaturii române vechi*, București, Editura Academiei, 1972, 490 p.  
Vezi și nr. 536.
487. CHIVU, GH., *O normă a limbii române literare din a doua jumătate a secolului al XIX-lea : căne, mâne, pâne* [cu un tabel în text și o listă a siglelor folosite], LR, 22, nr. 1, 1973, 51 — 58.
488. DIMITRESCU, FLORICA, *Contribuții la istoria limbii române vechi*, București, Editura didactică și pedagogică, 1973, 289 [—290] p.
489. DIMITRESCU, FLORICA, *Observații asupra structurii etimologice a limbii române vechi (cu privire specială asupra Tetraevanghelului lui Coresi — 1561)* [cu 4 tabele în text și rezumate în rusă și franceză], AUBLLR, 22, nr. 1, 1973, 123 — 133.
490. DIMITRIU, C., *Romanitatea vocabularului unor texte vechi românești. Studiu statistic*. Iași, Editura Junimea, 1973, 221 [—223] p.
491. GHEȚIE, ION, *Aspecte ale evoluției africatelor ȅ și ȥ la fricative în graiurile moldovenești*, SCL, 24, nr. 6, 1973, 707 — 712.
492. GHEȚIE, ION, *Evoluția normelor literare în tipăriturile ardelenesti de la sfârșitul secolului al XVII-lea*, LR, 22, nr. 5, 1973, 443 — 452.
493. GHEȚIE, ION, *În legătură cu a protonic din cuvinte de tipul barbat, ea(d)zut*, SCL, 24, nr. 5, 1973, 545 — 549.
494. GHEȚIE, ION, *Originea auxiliarului a de la pers. 3 sg. a perfectului compus* [cu o hartă în text și rezumat în franceză], SCL, 24, nr. 4, 1973, 421 — 430.
495. GIURESCU, CONSTANTIN C., *Formarea poporului român*, Craiova, Editura Scrisul românesc, 1973, 169 [—171] p.  
Vezi și nr. 527.
496. GIURESCU, CONSTANTIN C., *Rolul dacilor în formarea poporului român*, Ramuri, 11, nr. 9, 1973, 6.

497. GRAUR, AL., *Arhaisme*, Forum, **15**, nr. 7, 1973, 19 — 21.
498. ILIESCU, ION, *Termeni cu implicații estetice în primele opere laice ale culturii românești*, AUI, **9**, fasc. 1, 1971, 296 — 301.
499. ISTRATE, GAVRIL, *Un cuvânt de altădată: podgheaz*, Cronică, **8**, nr. 30, 1973, 11.
500. ISTRATE, G., *Un moment important în istoria limbii române literare: Noul Testament de la Bălgrad (1648)*, MMS, **48**, nr. 9 — 12, 1972, 749 — 774.
501. MACREA, D., [La rubrica: Cronica limbii] *Limba pașoptiștilor*, RLit, **6**, nr. 21, 1973, 13.
502. MUNTEANU, ȘTEFAN, ȚĂRA, VASILE, *Istoria limbii române literare (Secolele al XVI-lea — al XVIII-lea)*. Ediția a III-a, Timișoara, 1972, 291 [—292] p. + 2 anexe [multigrafiate]. Vezi și nr. 518.
503. NICOLESCU, AUREL, *L'emploi du terme dialecte dans la première grammaire roumaine*, RRL, **18**, nr. 5, 1973, 463 — 465.
504. OTOBÎCU, CONST., [La rubrica: Cronica limbii] *Neologismele*, Săptămîna, nr. 150, 1973, 5.
505. PAMFIL, VIORICA, *Formele de trecut indicativ în limba română din secolul al XVI-lea și frecvența lor* [cu 5 tabele în text și rezumat în franceză], CL, **18**, nr. 2, 1973, 205 — 216.
506. PAMFIL, VIORICA, *Vechimea și originea preiotării în limba română* [cu rezumate în rusă și franceză], StUBB, **18**, fasc. 2, 1973, 19 — 24.
507. RIZA, ADRIAN, *Concordances lexicales entre éléments roumains anciens et éléments relevant des aires iranienne et caucasienne*, SAO, **8**, 1971, 29 — 44.
508. SALA, MARIUS, *Evoluția grupurilor latinești et și es în română* [cu rezumat în franceză], SCL, **24**, nr. 4, 1973, 343 — 356.
509. SALA, MARIUS, „Paradoxul maramureșean” și vechimea rotacismului în regiunile nordice ale Transilvaniei, SCL, **24**, nr. 1, 1973, 53 — 55.
510. SLAMA-CAZACU, TĂȚIANA, „Cînd mă fac mare adîncă — mare adîncă pînă acolo sus”, RRL, **18**, nr. 5, 1973, 495 — 505.
511. STEINKE, KLAUS, *Despre originea terminologiei gramaticale în primele gramatici românești (noțiunile cazuale)* [cu rezumat în germană], AUI, **19**, 1973, 59 — 68.
512. ȘTEFAN, ION, *Terminologie și teorie literară în opera lui Dimitrie Cantemir*, LR, **22**, nr. 5, 1973, 435 — 442.
513. ȚEPELEA, GABRIEL, BULGĂR, GH., *Momente din evoluția limbii române literare*, București, Editura didactică și pedagogică, 1973, 422 [—423] p. Vezi și nr. 516, 530, 531, 537, 540.
514. URÎȚESCU, DORIN, *Originea lui ă (â) precedat de consoane cu timbru palatal și de Ț în limba română*, SCL, **24**, nr. 4, 1973, 449 — 454.



Vezi și nr. 64, 433, 557, 685, 687, 731, 733, 838.

#### Recenzii

515. C. B., Teodor Bojan, *Lexicul Psaltirii Scheiene sub raport cantitativ-structural*, ST, **25**, nr. 1 — 2, 1973, 142.  
Vezi BRL, **14**, 1971, nr. 365.
516. CORBU, GEORGE, *Momente ale limbii române literare* [de G. Țepelea și Gh. Bulgăr], Forum, **15**, nr. 11, 1973, 64 — 65.  
Vezi nr. 513.
517. DRĂGULIN, M., Vasile Bogrea, *Pagini istorico-filologice*. Ediție îngrijită de Mircea Borcilă și Ion Mării, Cluj, Editura Dacia, 1971, XVIII + 557 p., MO, **24**, nr. 3 — 4, 1972, 313 — 314.  
Vezi BRL, **14**, 1971, nr. 364.
518. GEORGESCU, MAGDALENA, Ștefan Munteanu, Vasile Țăra, *Istoria limbii române literare (Secolele al XVI-lea — al XVIII-lea)*. Curs litografiate, ediția a III-a, Timișoara, 1972, 291 [—292] p. + 2 anexe, LR, **22**, nr. 3, 1973, 279 — 283.  
Vezi nr. 502.
519. IONESCU, I., Alexandru Mareș, *Rumân „roman” în vechile texte românești*, în SCL, nr. 1, 1972, p. 63 — 67, MO, **24**, nr. 3 — 4, 1972, 315.  
Vezi BRL, **15**, 1972, nr. 450.
520. IORDAN, IORGU, *Pe marginea volumului Pagini istorico-filologice de Vasile Bogrea*, CL, **18**, nr. 1, 1973, 5 — 6.  
Vezi BRL, **14**, 1971, nr. 364.

521. IVĂNESCU, G., I. I. Russu, *Elemente autohtone în limba română. Substratul comun româno-albanez*. Editura Academiei, București, 1970, 209 p., AUI, 19, 1973, 161 — 164. Vezi BRL, 13, 1970/1971, nr. 787.
522. KELEMEN, BELA, Al. Rosetti, B. Cazacu, Liviu Onu, *Istoria limbii române literare*, vol. I, *De la origini pînă la începutul secolului al XIX-lea*, ediția a doua, revăzută și adăugită, Editura Minerva, București, 1971, 670 p., CL, 18, nr. 1, 1973, 167 — 169. Vezi BRL, 15, 1972, nr. 454.
523. LĂUDAT, I. G., G. Mihăilă : *Contribuții la istoria culturii și literaturii române vechi*, *Cronica*, 8, nr. 1, 1973, 4. Vezi BRL, 15, 1972, nr. 451.
524. MACREA, D., [La rubrica : *Cronica limbii*] *Romanitatea românilor* [Adolf Armbruster, *Romanitatea românilor. Istoria unei idei*], *RLit*, 6, nr. 3, 1973, 13. Vezi BRL, 15, 1972, nr. 428.
525. MAREȘ, ALEXANDRU, G. Mihăilă, *Contribuții la istoria culturii și literaturii române vechi*, București, Editura Minerva, 1972, 414 p., LR, 22, nr. 2, 1973, 172 — 178. Vezi BRL, 15, 1972, nr. 451.
526. MAZILU, DAN HORIA, G. Mihăilă, *Contribuții la istoria culturii și literaturii române vechi*, Ed. Minerva, Buc., 1972, 414 p., RITL, 22, nr. 2, 1973, 297 — 300. Vezi BRL, 15, 1972, nr. 451.
527. NICULESCU, IONUȚ, Constantin C. Giurescu : *Formarea poporului român*, SR, 25, nr. 7608, 18 dec. 1973, 2. Vezi nr. 495.
528. OTOBÎCU, CONST., *Romanitatea românilor* [de Adolf Armbruster, București, 1972], *Săptămîna*, nr. 109, 1973, 5. Vezi BRL, 15, 1972, nr. 428.
529. PAUL, ZAMFIRA, G. Mihăilă, *Contribuții la istoria culturii și literaturii române vechi*, București, 1972, 414 p., MMS, 49, nr. 1 — 2, 1973, 155 — 157. Vezi BRL, 15, 1972, nr. 451.
530. PETRE, LUIZA, *Momente din evoluția limbii române literare* [de Gh. Bulgăr și Gabriel Țepelea], *Argeș*, 8, nr. 10, 1973, 16. Vezi nr. 513.
531. POPESCU, RADU SP., Gabriel Țepelea, Gh. Bulgăr, *Momente din evoluția limbii române literare*, *Familia*, 9, nr. 11, 1973, 9. Vezi nr. 513.
532. RIZESCU, I., G. Mihăilă, *Contribuții la istoria culturii și literaturii române vechi*, București, Editura Minerva, 1972, 414 p., SCL, 24, nr. 3, 1973, 316 — 317. Vezi BRL, 15, 1972, nr. 451.
533. SIMONESCU, DAN, *Noi contribuții la istoria literaturii române vechi* [G. Mihăilă, *Contribuții la istoria culturii și literaturii române vechi*, 1972], *Lucafărul*, 16, nr. 15, 1973, 7, 9. Vezi BRL, 15, 1972, nr. 451.
534. STĂNCULESCU, IOAN F., G. Mihăilă, *Contribuții la istoria culturii și a literaturii române vechi*, București, 1972, 414 p., GB, nr. 11 — 12, 1973, 1326 — 1328. Vezi BRL, 15, 1972, nr. 451.
535. STĂNCULESCU, N., A. Armbruster, *Romanitatea românilor. Istoria unei idei*, Editura Academiei, București, 1972, 280 p., GB, 31, nr. 9 — 10, 1088 — 1094. Vezi BRL, 15, 1972, nr. 428.
536. ȘIMANSCHI, L., I. C. Chițimia, *Probleme de bază ale literaturii române vechi*, București, Ed. Minerva, 1972, 490 p., AnIst. Iași, 10, 1973, 600 — 601. Vezi nr. 486.
537. ȘTEFĂNESCU, COSTIN, Gheorghe Bulgăr și Gabriel Țepelea, *Momente din evoluția limbii române literare*, Editura didactică și pedagogică, București, 1973, 422 p., TribȘc, 3, nr. 112, 1973, 11. Vezi nr. 513.
538. TODERAȘCU, I., Adolf Armbruster, *Romanitatea românilor. Istoria unei idei*, București, Editura Academiei, 1972, 274 p., AnIst. Iași, 10, 1973, 504 — 507. Vezi BRL, 15, 1972, nr. 428.
539. VIZITIU, M. GH., Adolf Armbruster, *Romanitatea românilor — Istoria unei idei*, București, 1972, 280 p., MMS, 49, nr. 5 — 6, 1973, 408 — 412. Vezi BRL, 15, 1972, nr. 428.
540. ZĂRNESCU, NARCIS, *Momente din evoluția limbii române literare* [de Gabriel Țepelea și Gh. Bulgăr, București, 1973], *Ramuri*, 10, nr. 11, 1973, 4. Vezi nr. 513.

541. \*\* G. Mihăilă, *Contribuții la istoria culturii și literaturii române vechi*, Ed. Minerva, Buc., 1972, RITL, 22, nr. 1, 1973, 153.  
Vezi BRL, 15, 1972, nr. 451.

#### 4. DIALECTOLOGIE

##### a. Graiurile dacoromâne

542. AVRAM, ANDREI, *Particularități ale intonației interogative în graiul din Muscel* [cu 14 figuri și cu un rezumat în franceză], FD, 8, 1973, 42 — 64.
543. BELTECHI, EUGEN, *Limbă literară și grai. Pe marginea unei anchete dialectale* [cu rezumat în franceză], CL, 18, nr. 1, 1973, 49 — 61.
544. BRATU, COSTIN, *Observații asupra africatelor [č, ǰ] în dialectul dacoromân* [cu un rezumat în engleză], FD, 8, 1973, 169 — 181.
545. BRÂNCUȘ, GRIGORE, *Graiul din Muntenia (Descriere pe baza materialului din volumul Opinearu de Gr. M. Jipescu)*, LR, 22, nr. 1, 1973, 37 — 44.
546. COHUȚ, CORNELIA, VULPE, MAGDALENA, *Graiul din zona „Porțile de Fier”, I, Texte, Sintaxă*, Editura Academiei, București, 1973, 393 [—395] p. [rotaprint].
547. CONȚIU, MIHAI, MARINESCU, BOGDAN, *Factori ai modificărilor în mesaj implicați într-o anchetă dialectală* [cu o bibliografie și un rezumat în franceză], FD, 8, 1973, 141 — 151.
548. DUMISTRĂCEL, STELIAN, *Afonizarea finalei unor neologisme în graiurile populare (pe baza ALR)* [cu 5 hărți în afară de text și cu rezumat în franceză], SCL, 24, nr. 1, 1973, 27 — 39.
549. FAICIUC, I., *Vocativul termenilor de inrudire și al prenumelor în graiul maramureșean* [cu rezumat în franceză], CL, 18, nr. 1, 1973, 63 — 74.
550. FRĂȚILĂ, VASILE, *Graiul de pe valea inferioară a Tîrnavelor*. Rezumatul tezei de doctorat. Conducător științific: Prof. univ. dr. doc. Gheorghe Ivănescu, Timișoara, 1973, 50 p. [cu o bogată bibliografie].
551. IONESCU-RUXĂNDIOU, LILIANA, *Probleme de dialectologie română*, Universitatea din București, Facultatea de limbă și literatură română, Catedra de istoria limbii române [București], Centrul de multiplicare al Universității din București, 1973, 235 p.
552. IONICĂ, ION, *Palatalizarea labialelor în Oltenia* [cu 19 hărți și un rezumat în franceză], FD, 8, 1973, 79 — 119.
553. IONICĂ, ION, LĂZĂRESCU, PAUL, VULPE, MAGDALENA, *Cu privire la raporturile dintre limba literară și graiuri* [cu un rezumat în franceză], FD, 8, 1973, 19 — 30.
554. MĂRUȘCA, NICOLAE, *Graiul din comuna Borod (Bihor). Morfologia, sintaxa frazei și formarea cuvintelor*, CLL, [4], 1971, 87 — 123.
555. NEAGOE, VICTORELA, *Despre -ră în formele de perfect simplu și de mai mult ca perfect* [cu un tabel, o hartă și rezumat în franceză], FD, 8, 1973, 129 — 140.
556. NEIESCU, PETRU, RUSU, GRIGORE, STAN, IONEL, *Atlasul lingvistic român pe regiuni. Maramureș*. vol. III, [București], Editura Academiei, 1973, 332 hărți [cu un indice alfabetic al termenilor cuprinși în hărți].
557. POP, GHEORGHE, *Aspecte stilistice ale pătrunderii neologismelor în graiul maramureșean*, SA, 2, 1973, 11 — 19.
558. PURDELA-SITARU, MARIA, *Uzul sufixelor -anie -enie, -eală, -oare și -ură în graiurile populare*, SLS, 161 — 172.
559. RUSU, GR., *Ocluzivele palatale [k], [ǰ] în graiurile dacoromâne*, CL, 18, nr. 2, 1973, 227 — 230.
560. RUSU, GRIGORE, *Structura fonologică a graiurilor dacoromâne*. Rezumatul tezei de doctorat. Conducător științific: Acad. prof. Alexandru Rosetti, București, 1973, 34 p.
561. SECHE, MIRCEA, *Citeva precizări la articolul O listă de euvinte din Munții Apuseni* [de Laurențiu Szász, LR, 22, nr. 1, 1973], LR, 22, nr. 6, 1973, 583 — 586.  
Vezi nr. 563.
562. SUCIU, EMIL, *Împrumuturi turcești în graiul din comuna Rasova, Jud. Constanța*, LR, 22, nr. 3, 1973, 205 — 206.
563. SZÁSZ, LAURENȚIU, *O listă de cuvinte din Munții Apuseni* [aflată la sfârșitul cărții *Munții Apuseni. Cercetări asupra stărilor economice din Munții Apuseni*, București, 1936, de Dr. Ion K. Ciomac și Valeriu Popa-Necșa], LR, 22, nr. 1, 1973, 45 — 49.  
Vezi și nr. 561.
564. TEAHA, TEOFIL, *Termeni de origine germană în graiurile din Oltenia* [cu 6 figuri și un rezumat în germană], FD, 8, 1973, 65 — 78.



- THEBAN, LAURENȚIU, *Structuri sintactice și semantice nucleare în limba română vorbită (Oltenia) (I)* [cu un rezumat în franceză], FD, 8, 1973, 31 — 42.
- ȚUGAN, MARILENA, *Note morfosintactice (pe baza volumului al VI-lea din ALR, serie nouă)* [cu 8 hărți], FD, 8, 1973, 187 — 201.
- \*\* *Texte dialectale. Muntenia I*. Sub conducerea lui Boris Cazacu, membru corespondent al Academiei, profesor la Universitatea din București, de Galina Ghiculete, Paul Lăzărescu, Maria Marin, Bogdan Marinescu, Ruxandra Pană, Magdalena Vulpe, [București], Editura Academiei, 1973, 478 [—479] p.  
Vezi și nr. 569.



Vezi și nr. 106, 144, 214, 451, 491, 659, 682, 745, 782, 1021, 1026, 1028, 1104.

### Recenzii

- BACIU, MIORIȚA, *Atlasul lingvistic român (vol. VII)*, Tribuna, 17, nr. 9, 1973, 13.  
Vezi BRL, 15, 1972, nr. 489.
- C. G., \*\* *Texte dialectale. Muntenia I* (Editura Academiei, București, 1973, 478 p.), Forum, 15, nr. 8, 1973, 69.  
Vezi nr. 567.
- DUMISTRĂCEL, STELIAN, Gheorghe Pop, *Elemente neologice în graiul maramureșean*, Cluj, Editura Dacia, 1971, 325 p., LR, 22, nr. 1, 1973, 72 — 82.  
Vezi BRL, 14, 1971, nr. 442.
- FAICIUC, ION, P. Neiescu, Gr. Rusu, Ionel Stan, *Atlasul lingvistic român pe regiuni — Maramureșul, vol. I*, Editura Academiei, București, 1969, SA, 2, 1973, 297 — 298.  
Vezi BRL, 12, 1969/1970, nr. 553.
- GIOSU, ȘTEFAN, Petru Neiescu, Grigore Rusu, Ionel Stan: *Atlasul lingvistic român pe regiuni. Maramureș vol. II*, Editura Academiei, 1971, AUI, 19, 1973, 172-175.  
Vezi BRL, 14, 1971, nr. 438.
- GIOSU, ȘTEFAN, Gheorghe Pop: *Elemente neologice în graiul maramureșean*, Editura Dacia, 1971, 325 p., AUI, 19, 1973, 175 — 178.  
Vezi BRL, 14, 1971, nr. 442.
- IGNAT, NESTOR V., Gheorghe Pop, *Elemente neologice în graiul maramureșean*, Editura Dacia, Cluj, 1971, SA, 2, 1973, 299 — 303.  
Vezi BRL, 14, 1971, nr. 442.
- ILIESCU, MARIA, Vasile Arvinte, *Die deutschen Entlehnungen in den rumänischen Mundarten*, Berlin, Akademie-Verlag, 1971, SCL, 24, nr. 3, 1973, 328 — 329.  
Vezi și nr. 576.
- MIHAIL, ZAMFIRA, Vasile Arvinte, *Die deutschen Entlehnungen in den rumänischen Mundarten (Nach den Angaben des Rumänischen Sprachatlases)*, Berlin, Akademie-Verlag, 1971, X S + 236 S + 49 Karten, RESEE, 11, nr. 1, 1973, 196.  
Vezi și nr. 575.
- MOCANU, NICOLAE, „*Fonetică și dialectologie*”, vol. VIII, București, 1973. *Probleme de dialectologie*, CL, 18, nr. 2, 1973, 347 — 351.  
Vezi nr. 659.
- POPESCU, RADU SP., Valeriu Rusu, *Graiul din nord-vestul Olteniei* (București, Editura Academiei, 1971), LucrȘt Oradea, 1972, 180 — 181.  
Vezi BRL, 14, 1971, nr. 444.
- RADU, GH., P. Neiescu, Gr. Rusu, Ionel Stan, *Atlasul lingvistic român pe regiuni. Maramureșul, vol. II*, Editura Academiei, București, 1971, SA, 2, 1973, 298 — 299.  
Vezi BRL, 14, 1971, nr. 438.
- RUSU, VALERIU, Ion Diaconu, *Ținutul Vrancei. Etnografie — Folclor — Dialectologie*, București, E.P.L., 1969, FD, 8, 1973, 228—231.
- TODORAN, R., Valeriu Rusu, *Graiul din nord-vestul Olteniei. Fonetică. Considerații fonologice (cu 42 hărți lingvistice)*, București, Editura Academiei, 1971, 172 p., FD, 8, 1973, 235 — 239.  
Vezi BRL, 14, 1971, nr. 444.

## b. Aromână

582. SARAMANDU, NICOLAE, *Arom., megl. muéan „dacoromân“*. *Cîteva aspecte etnolingvistice*, FD, 8, 1973, 207 – 211.

## c. Istroromână

## R e c e n z i i

583. MIHĂESCU, H., August Kovačec, *Descrierea istroromânei actuale* [La description de l'istroumain actuel], Édition de l'Académie de la République Socialiste de Roumanie, Bucarest, 1971, 230 p., RESEE, 11, nr. 2, 1973, 381.  
Vezi BRL, 14, 1971, nr. 462.

## d. Meglenoromână

584. ATANASOV, PETĂR, *Despre palatalizarea consoanelor labiale în meglenoromână*, SCL, 24, nr. 3, 1973, 297 – 300.



Vezi și nr. 583.

## e. Româna peste hotare

585. NESTORESCU, VIRGIL, *Diftongul ęa în graurile românilor din regiunea Vidin (R.P. Bulgaria)*, LR, 22, nr. 2, 1973, 161 – 165.

## R e c e n z i i

586. NEAGOE, VICTORELA, *Texte dialectale culese de V. Melnic, V. Stati și R. Udler*. Supliment la *Atlasul lingvistic moldovenesc* (ALM), vol. I, partea I, Chișinău. Secția de redactare și editare a AȘ din R. S. S. M., 1969, 241 p. + 1 h; partea a II-a, Chișinău, Editura „Știința”, 1971, VIII + 214 p. + 1 h; vol. II, partea I, publicat sub conducerea și sub redacția lui R. Udler de A. N. Dumbrăveanu și E. N. Constantinovici, Chișinău, Editura „Știința”, 1971, VIII + 303 p + 1 h. (Academia de științe din R. S. S. Moldovenească, Institutul de limbă și literatură), FD, 8, 1973, 246 – 250.
587. TODORAN, R., *Atlasul lingvistic moldovenesc*, volumul I, partea I: *Fonetica* de Rubin Udler, Chișinău, Editura „Cartea moldovenească”, 1968; ~ volumul I, partea II: *Fonetica* de Rubin Udler, *Morfologia* de Vasile Melnik, Chișinău, Editura „Cartea moldovenească”, 1968; ~ , întocmit sub conducerea lui Rubin Udler, volumul II, partea I: *Lexicul. Casa. Obiecte de uz casnic*, de Victor Komarnișki, Chișinău, Editura „Cartea moldovenească”, 1972, CL, 18, nr. 2, 1973, 354 – 356.

## 5. FILOLOGIE

588. ALEXANDRESCU, GRIGORE, *Opere*, vol. I, *Pcezii*, Text stabilit, note, comentarii și variante de I. Fischer. Studiu introductiv de Ion Roman, București, Editura Minerva, 1972, 503 p.  
Vezi și nr. 630.
589. BINDER, PAVEL, *Precizări cu privire la perioada coresiană a culturii brașovene*, LR, 22, nr. 3, 1973, 271 – 277.

590. BINDER, PAVEL, *Un fragment necunoscut al Molitvenicului coresian*, LR, 22, nr. 4, 1973, 301 — 304.
591. BUJOREANU, ȘT., *Un hronograf manuscris, la Huși*, MMS, 48, nr. 7 — 8, 1972, 627 — 634.
592. CIOCULESCU, ȘERBAN, *Cîte ceva despre cartea rară*, RLit, 6, nr. 1, 1973, 7, 11.
593. CIOCULESCU, ȘERBAN, *Cărți vechi cu însemnări*, RLit, 6, nr. 11, 1973, 7.
594. CONSTANTINESCU, ALEXANDRU, *Ad rem în problema paternității „Învățăturile lui Neagoe Basarab”* [răspuns la articolul lui Dan Zamfirescu, *Autori străini pentru Învățăturile lui Neagoe Basarab?*], [I], Săptămîna, nr. 131, 1973, 4, [II], nr. 132, 1973, 5. Vezi nr. 626.
595. CONSTANTINESCU, ALEX., *Despre Învățăturile lui Neagoe Basarab*, Studii, 26, nr. 1, 1973, 131 — 135. Vezi nr. 626.
596. COSTINESCU, MARIANA, *Versuri necunoscute ale lui Dosoftei* [cu o anexă], LR, 22, nr. 2, 1973, 155 — 159.
597. COSTINESCU, MARIANA, *Un pasaj obscur din Codicele Voronețean*, LR, 22, nr. 3, 1973, 255 — 258.
598. CRISTACHE PANAIT, IOANA, *Tipăritura bucureșteană din al XVIII-lea veac în satele transilvănene* [cu un rezumat în franceză], București, 9, 1973, 157 — 162.
599. CUNESCU, GHEORGHE, *Cărți vechi românești pe valea superioară a Mureșului: Deda-Reghin*, MA, 18, nr. 1 — 2, 1973, 102 — 110.
600. DEMÉNY, LUDOVIC, *București — centru de tiparniță în secolul al XVI-lea* [cu un rezumat în franceză], București, 9, 1972, 123 — 128.
601. FERIOZZI, TITO, *Gli inizi del cirillico a stampa*, RESEE, 11, nr. 3, 1973, 461 — 473.
602. FOTINO, GEORGE, *Pagini din istoria dreptului românesc*. Antologie, introducere, note și bibliografie de Gheorghe Cronț și Stanca Fotino, București, Editura Academiei, 1972, 311 p. Vezi nr. 644.
603. GHETIE, ION, *Influența cărților coresiene și dispariția rotacismului din textele nordice*, LR, 22, nr. 4, 1973, 293 — 299.
604. GHETIE, ION, *Simbolul atanasian din Psaltirea Scheiană*, LR, 22, nr. 3, 1973, 241 — 248.
605. GHETIE, ION, *Unde s-au tradus și unde s-au copiat textele din Codex Neagoeanus?* LR, 22, nr. 6, 1973, 545 — 560.
606. GRIGORAȘ, N., *Primele cărți tipărite în tipografia de la Trei Ierarhi*, MMS, 48, nr. 9 — 12, 1972, 822 — 826.
607. IONESCU, I., *Tipograful Lavrentie ieromonahul*, MO, 24, nr. 5 — 6, 1972, 385 — 391.
608. ISTRATE, PETRU, *O copie manuscrisă necunoscută a Cazaniei lui Varlaam la Brașov*, RB, 26, nr. 7, 1973, 419 — 420.
609. MAREȘ, ALEXANDRU, *Cîteva observații în legătură cu probabilitatea de datare prin filigrane*, LR, 22, nr. 4, 1973, 305 — 308.
610. MAREȘ, ALEXANDRU, *Despre data primei ediții a Tetraevanghelului slavon al lui Lavrentie*, SCL, 24, nr. 4, 1973, 443 — 447.
611. MAREȘ, ALEXANDRU, *Precizări în legătură cu prima traducere românească a Octoihului* [cu 4 figuri în afară de text], LR, 22, nr. 3, 1973, 249 — 254.
612. MAREȘ, ALEXANDRU, *Primul meșter de hirtie din Țările Române* [Ioannes Hokerman] [cu o figură în text], LR, 22, nr. 1, 1973, 59 — 62.
613. MAREȘ, ALEXANDRU, FURDUI, TITUS, *Un fragment inedit din Molitvenicul tipărit de Coresi* [cu 2 figuri în afară de text], SCL, 24, nr. 1, 1973, 57 — 58.
614. MAZILU, HORIA, „*Viața sfinților Varlaam și Ioasaf*” în versiunea românească a lui Udriște Năsturel (geneza traducerii), RITL, 22, nr. 1, 1973, 51 — 59.
615. MIHAIL, PAUL, MIHAIL, ZAMFIRA, *Un manuscris din 1814 al Prediciilor lui Antim Ivireanul* [cu 2 facsimile], Manuscriptum, 4, nr. 2, 1973, 170 — 173.
616. MIHĂESCU, DORU-EUGEN H., *Vechi tipărituri și manuscrise din biblioteca Episcopiei Romanului și Hușilor*, MMS, 49, nr. 1 — 2, 1973, 129 — 133.
617. MIRCEA, ION-RADU, *Considérations sur les premières œuvres imprimées à caractères cyrilliques* [cu 3 figuri în afară de text și o anexă bibliografică], Bull., AIESEE, 10, nr. 1, 1972, 110 — 120.
618. NÄGLER, DOINA, *Die Tätigkeit der Druckerfamilie Barth (1690 — 1840)*, FVL, 16, nr. 2, 1973, 48 — 52.
619. NUSSBÄCHER, GERNOT, *Puncte de vedere cu privire la activitatea tipografică a lui Lavrentie*, RB, 26, nr. 11, 1973, 677 — 678.
620. ONU, LIVIU, *Despre oportunitatea unor metode riguroase în editarea textelor românești vechi* [cu rezumate în rusă și franceză], AUBLLR, 21, nr. 1 — 2, 1972, 107 — 122.

621. ONU, LIVIU, *Precizări în legătură cu câteva fragmente găsite recent din Mollitvenicul lui Coresi* [cu o anexă și 4 facsimile], LR, 22, nr. 5, 1973, 453 — 466.
622. ONU, LIVIU, *Un problème de critique textuelle: le titre de la chronique de Grigore Ureche*, RRL, 18, nr. 5, 1973, 477 — 486.
623. ROMAN, ALEXANDRA, *Considerații filologice asupra Pravilei alese a lui Eustratie Logofătul (BAR — ms. rom. 1476)* [cu 6 figuri în text], LR, 22, nr. 3, 1973, 259 — 270.
624. RUFFINI, MARIO, „Foletul novel”. *I calendri di Giovanni Candido Romano alla corte di Constantin-Vodă Brincoveanu* [cu rezumate în rusă și română], AUBLR, 21, nr. 1 — 2, 1972, 185 — 227.
625. SIMONESCU, DAN, [La rubrica: Civilizație] *Cultura grafică la români. Vechile alfabete*, TribRom, 2, nr. 14, 1973, 11; *Vechile alfabete. Manuscrisele*, nr. 15, 1973, 11; *Manuscrisele*, nr. 16, 1973, 11; *Tiparul: primii editori și topografi*, nr. 13, 1973, 11; nr. 20, 1973, 11; nr. 21, 1973, 11; *Tiparul: editori și tipografi români în țări străine*, nr. 22, 1973, 11; *Tiparul: cartea în epoca modernă*, nr. 24, 1973, 11.
626. ZAMFIRESCU, DAN, *Autori străini pentru „Învățăturile lui Neogoe Basarab” ? (I)*, Săptămîna, nr. 125, 1973, 3 — 4; (II), nr. 126, 1973, 4 [răspuns la articolul lui Alex. Constantinescu *Despre Învățăturile lui Neogoe Basarab*].  
Vezi nr. 595.
627. ZAMFIRESCU, DAN, *Neogoe Basarab și Învățăturile către fiul său Theodosie. Probleme controversate*, [București], Editura Minerva, 1973, 451 [—452] p.  
Vezi și nr. 634, 637, 640.
628. ZAMFIRESCU, DAN, *Răspuns lui Al. Constantinescu în problema paternității „Învățăturilor lui Neogoe Basarab”* [răspuns la articolul de la nr. 594], Săptămîna, nr. 133, 1973, 3 — 4.  
Vezi nr. 594.
629. \*\* *Contribuții filologice*, I, Academia de științe sociale și politice a Republicii Socialiste România, Centrul de științe sociale, Craiova, 1972, 258 p.



Vezi și nr. 116, 119, 122, 434, 438.

#### Recenzii

630. ANGHELESCU, MIRCEA, Gr. Alexandrescu, *Opere*, vol. I (*Poezii*), Text stabilit, note, comentarii și variante de I. Fischer, București, Edit. Minerva, 1972, LR, 22, nr. 5, 1973, 509 — 511.  
Vezi nr. 588.
631. BĂRBULESCU, C., Ion Gheție, *Un „Apostol” românesc tipărit la Sibiu de Filip Moldoveanul?*, în „Studii și cercetări lingvistice”, 1971, nr. 5, p. 515 — 519, GB, 31, nr. 3 — 4, 1973, 466.  
Vezi BRL, 14, 1971, nr. 484.
632. BĂRBULESCU, C., Peter Atanasov (Belgrad), *Tipografia din București a ieromonahului Lavrentie*, în „Revista bibliotecilor”, București, 1972, nr. 3, 171—175, GB, 31, nr. 5—6, 1973, 707—708.  
Vezi BRL, 15, 1972, nr. 509.
633. BĂRBULESCU, C., Vasile Netea, *La diffusion de la „Cazanie” de Varlaam en Transylvanie*, în „Revue roumaine d’histoire”, Bucarest, t. X(1971), nr. 2, 368 — 376, GB, 31, nr. 3 — 4, 1973, 465.  
Vezi BRL, 14, 1971, nr. 499.
634. BULGĂR, GH., Dan Zamfirescu, *Neogoe Basarab și învățăturile către fiul său Teodosie* [București, 1973], Săptămîna, nr. 123, 1973, 4.  
Vezi nr. 627.
635. CERNOVODEANU, PAUL, \*\* *Evangheliarul slavo-român de la Sibiu 1551 — 1553*, București, Edit. Academiei, 1971, 418 [—419] p., Studii, 26, nr. 3, 1973, 657 — 658.  
Vezi BRL, 14, 1971, nr. 524.
636. CRONȚ, GHEORGHE, *Pravila ritorului Lucaci* [ediție de I. Rizescu, București, 1971], RRH, 12, nr. 2, 1973, 418 — 419.  
Vezi BRL, 14, 1971, nr. 511.
637. DOBRESCU, AL., Dan Zamfirescu, *Învățăturile lui Neogoe Basarab către fiul său Theodosie* [București, 1973], ConvLit, nr. 13, 1973, 8 — 9.  
Vezi nr. 627.
638. IONESCU I., G. Mihăilă, *Observații asupra manuscrisului slavo-român al popii Bratul (1559 — 1560)*, în „Studii de limbă literară și filologie”, vol. II, Edit. Academiei,

- Buc., 1972, p. 301 — 345, MO, 24, nr. 7 — 8, 1972, 656 — 658.  
 Vezi BRL, 15, 1972, nr. 550.
- IONESCU, I., Alexandru Mares, *Activitatea tipografică a ieromonahului Laurentie în lumina unor noi informații*, în „Limba română”, anul XXI, (1972), nr. 4, 307 — 315, MO, 25, nr. 3 — 4, 1973, 368 — 369.  
 Vezi BRL, 15, 1972, nr. 542.
- MIHĂILĂ, G., Dan Zamfirescu, *Neagoe Basarab și învățăturile către fiul său Theodoste* [Probleme controversate, 1973], VSt, 18, nr. 27 — 28, 1973, 24.  
 Vezi nr. 627.
- NAGHIU, IOSIF E., Antim Ivireanul, *Opere*, Ediție critică și studiu introductiv de Gabriel Ștrempele, București, Ed. Minerva, 1972, LXIII + 474 pp., MB, 28, nr. 1 — 3, 1973, 177.  
 Vezi BRL, 15, 1972, nr. 537.
- NOROCEL, EPIFANIE, L. Demeny, *Tiparnița bucureșteană în secolul al XVI-lea*, în revista de istorie „Studii”, tomul 25, nr. 2, 1972, p. 203 — 224, MMS, 48, nr. 9 — 12, 1972, 830 — 831.  
 Vezi BRL, 15, 1972, 524.
- PAUL, ZAMFIRA, Alexandru Dușu, *Cărțile de înțelepciune în cultura română*, București, 1972, 168 p., MMS, 48, nr. 7 — 8, 1972, 651 — 656.  
 Vezi BRL, 15, 1972, nr. 527.
- RIZESCU, I., George Fotino, *Pagini din istoria dreptului românesc*. Antologie, introducere, note și bibliografie de Gheorghe Cronț și Stanca Fotino, București, Editura Academiei, 1972, 311 p., LR, 22, nr. 2, 1973, 178 — 180.  
 Vezi nr. 602.
- SOARE, D., Peter Atanasov, *Tipografia din București a ieromonahului Laurentie*, în „Revista bibliotecilor”, XXVI (1972), no. 3, p. 171 — 175, ST, 24, nr. 9 — 10, 1972, 769 — 770.  
 Vezi BRL, 15, 1972, nr. 509.
- ȘERBAN, VALENTINA, *Evangeliarul slavo-român de la Sibiu, 1551—1553*, Editura Academiei, București, 1971, 419 p., CL, 18, nr. 1, 1973, 169 — 171.  
 Vezi BRL, 14, 1971, nr. 524.
- T. G. B., L. Demeny, *Tiparnița bucureșteană în secolul al XVI-lea*, în „Studii”, tom. 25, nr. 2/1972, ST, 25, nr. 1 — 2, 1973, 143.  
 Vezi BRL, 15, 1972, nr. 524.
- VOICULESCU, MIRCEA, *Învățăturile lui Neagoe Basarab către fiul său Theodoste* [București, 1970], RA, 50, nr. 4, 1973, 679 — 681.  
 Vezi BRL, 13, 1970/1971, nr. 888.
- ZUGUN, PETRU, Dimitrie Eustatievici Brașoveanul: *Gramatica rumânească, 1757*. Prima gramatică a limbii române. Ediție, studiu introductiv și glosar de N. A. Ursu, Editura științifică, 1969, AUI, 19, 1973, 178 — 179.  
 Vezi BRL, 12, 1969/1970, nr. 611.

## 6. FONETICĂ ȘI FONOLOGIE

- CRÎȘAN, AURELIA-ELISABETA, *Adaptarea nazalei /ã/ (poziție inițială) în neologismele românești de origine franceză* [cu rezumat în franceză], AUI, 19, 1973, 137 — 144.
- DASCĂLU, LAURENȚIA, *The central vowel of Romanian and English a contrastive study* [cu 6 diagrame și 8 tabele], RECAPS, 1972, 43 — 67.
- KIRÁLY, FR., *Accentul românesc și împrumuturile (cu privire specială asupra împrumuturilor din limba maghiară)*, SLS, 175 — 192.
- MĂRDĂRESCU, MARIA, *Semioclusiva prepalatală [tʃ]. Observații bazate pe sinteză* [cu trei tabele, trei figuri și un rezumat în franceză], FD, 8, 1973, 121 — 128.
- RĂILEANU, I., *Studiu preliminar privind fonetismul limbii române și al limbii franceze*, AUI, 19, 1973, 129 — 135.
- RUHLEN, MERRITT, *Despre nivelul fonematic în limba română* [cu rezumat în engleză], SCL, 24, nr. 2, 1973, 179 — 186.
- STAN, I. T., *Despre sistemul fonologic al limbii române* [cu rezumat în rusă], CL, 18, nr. 1, 1973, 161 — 165.
- URIȚESCU, DORIN, *Observații asupra fenomenului de preiotare în limba română*, SLS, 195 — 208.

658. ZUGUN, PETRU, *Despre realitatea fonetică și morfologică a lui -i final asilabic postconsonantic* [cu rezumat în franceză], AUI, 19, 1973, 41 — 50.
659. \*\* Fonetica și dialectologie, Academia Republicii Socialiste România, Centrul de cercetări fonetice și dialectale, București, vol. VIII, Editura Academiei, 1973, 298 [—299] p. [cu 36 articole și un indice].



Vezi și nr. 577.

Vezi și nr. 6, 106, 233, 386, 493, 506, 508, 509, 514, 544, 548, 552, 559, 560, 567, 586, 604, 1118, 1164, 1406.

## 7. GRAMATICĂ

### a. Generalități

660. BELDESCU, G., *Despre cîteva limite ale analizei gramaticale școlare*, LL, 29, nr. 1, 1973, 143 — 155.
661. BELDESCU, G., *Probleme și exerciții*, LLE, nr. 4, 1973, 30—31.
662. BELDESCU, G., *Probleme și exerciții de limbă și de literatură*, LLE, nr. 3, 1973, 30 — 33.
663. CIOBOTARU, VALERIAN, [La rubrica : Cronica limbii] *Avatururile gramaticii*, Ateneu, 10, nr. 7, 1973, 14.
664. CÎRSTOIU, CORNEL, *Despre gramatica lui Ienăchifă Văcărescu*, LL, nr. 4, 1973, 833 — 840.
665. DIACONESCU, ION, *Rezolvarea exercițiilor gramaticale de la concursul de admitere în facultățile și secțiile de limbă și literatura română. Sesiunea iulie 1973, București*, LLE, nr. 4, 1973, 33 — 36.
666. DIACONOVICI LOGA, CONSTANTIN, *Gramatica românească*, Text stabilit, prefață, note și glosar de Olimpia Șerban și Eugen Dorcescu, Timișoara, Editura Facla, 1973, 179 [—180] p.  
Vezi și nr. 674.
667. DIMITRIU, CORNELIU, *Rezolvarea exercițiilor gramaticale de la concursul de admitere în facultățile și secțiile de limbă și literatură română. Sesiunea iulie 1973, Iași. Secțiile care au ca specialitate secundară limba și literatura română*, LLE, nr. 4, 1973, 40.
668. DRAȘOVEANU, D. D., *Rezolvarea exercițiilor gramaticale de la concursul de admitere în facultățile și secțiile de limbă și literatura română. Sesiunea iulie, 1973, Cluj*, LLE, nr. 4, 1973, 37 — 38.
669. GRAUR, AL., *Gramatica azi*, București, Editura Academiei, 1973, 238, [—239] p.  
Vezi și nr. 676, 678, 680.
670. GRUIȚĂ, G., *În legătură cu caracterul normaliv al Gramaticii limbii române* [ediția a II-a revăzută și adăugită, București, 1963], LL, 29, nr. 2, 1973, 271 — 277.
671. POPESCU, RADU SP., *Indicații de analiză gramaticală* [Consultații pentru bacalaureat și admiterea în învățămîntul superior], Familia, 9, nr. 3, 1973, 14, 16; *Probleme ale analizei morfologice*, nr. 4, 1973, 15; *Probleme ale analizei sintactice*, nr. 6, 1973, 14 — 15.
672. ROGOBETE, SILVIA, *Rezolvarea exercițiilor gramaticale de la concursul de admitere în facultățile și secțiile de limbă și literatura română. Sesiunea iulie, 1973, Timișoara*, LLE, nr. 4, 1973, 41 — 42.
673. SOFRONIE, VALENTIN, *Rezolvarea exercițiilor gramaticale de la concursul de admitere în facultățile și secțiile de limbă și literatura română. Sesiunea iulie, 1973, Iași, Secția de limbă și literatura română*, LLE, nr. 4, 1973, 39.



Vezi și nr. 385, 1001, 1102, 1393, 1396, 1400.

### Recenzii

674. BLAJOVICI TR., C.D. Loga, *Gramatica* [românească pentru îndreptarea tinerilor], Familia, 9, nr. 9, 1973, 2.  
Vezi nr. 666.

- DIMITRESCU, FLORICA, *O gramatică a limbii române în suedeză* [Rumänsk Grammatik de Alf Lombard, Lund, 1973], *Luceafărul*, 16, nr. 19, 1973, 9.
- MIHĂESCU, N., Al. Graur : *Gramatica azi*, IB, 20, nr. 6159, 20 iun. 1973, 2.  
Vezi nr. 669.
- RUSU, G. C., *Gramatica azi* [ediția a doua a Gramaticii limbii române, vol. I — II, Editura Academiei, tiraj nou în 1972], *TribŞc*, 3, nr. 107, 1973, 15.  
Vezi BRL, 15, 1972, nr. 641.
- RUSU, G. C., *Gramatica azi* [de Al. Graur, Bucureşti, 1973], *RPed*, 22, nr. 12, 1973, 114 — 115.  
Vezi nr. 669.
- ŞESAN, DRAGOŞ, *Studii de gramatică* [Gh. N. Dragomirescu, *Manual preparator de limbă română pentru candidații la concursul de admitere în învățământul superior*, Bucureşti, 1969; Aurel Nicolescu, *Probleme de analiză a frazei*, Bucureşti, 1969 și *Probleme de sintaxă a propoziției*, Bucureşti, 1970; Mircea și Stela Zdrengea, *Probleme de analiză morfologică*, Bucureşti, 1971; Mihai Andrei și Iulian Ghiță, *Culegere de exerciții lexicale, fonetice, gramaticale și stilistice*, Bucureşti, 1971], *Ateneu*, 10, nr. 4, 1973, 15.
- VASILIU, EMANUEL, [La rubrica : *Vorbiți și scrieți românește*] *Un compendiu de gramatică* [Al. Graur, *Gramatica azi*, 1973], *Flacăra*, 22, nr. 20, 1973, 25.  
Vezi nr. 669.
- \* \* *O gramatică română în Suedia* [Rumänsk grammatik de Alf Lombard] *Trib Rom*, 2, nr. 10, 1973, 11.



Vezi și nr. 1013, 1015, 1017, 1019.

#### b. Morfologie

- AVRAM, MIOARA, *O desinență regională la persoana a 2-a singular a mai mult ca perfectului românesc*, *SCL*, 24, nr. 5, 1973, 487 — 492.
- AVRAM, MIOARA, *Prepoziții neologice în limba română contemporană* [cu rezumat în franceză], *SCL*, 24, nr. 3, 1973, 239 — 253.
- BEJAN, D., *Despre rolul adverbelor (locuțiunilor adverbiale) din grupul „adverb + prepoziție (locuțiune prepozițională)”* [cu rezumat în franceză], *CL*, 18, nr. 1, 1973, 91 — 99.
- BIDIAN, V., *Persistența unor forme vechi la primele două persoane de plural ale perfectului simplu*, *CL*, 18, nr. 2, 1973, 216 — 225.
- BOTIȘ, VALERIA, *Locuțiunile pronominale, numerale și interjecționale. (Cîteva note)* [cu un rezumat în germană], *LucrŞt Oradea*, 1973, 15 — 20.
- BRÂNCUȘ, GR., *Originea structurii numeralului românesc*, *SCL*, 24, nr. 5, 1973, 507 — 510.
- CRAȘOVEANU, D., *Observații asupra unor verbe nepredicative*, *LR*, 22, nr. 5, 1973, 487 — 489.
- DRAGOMIRESCU, GH. N., *Articolul enclitic în limba română actuală*, *LL*, 29, nr. 1, 1973, 39 — 46.
- FELIX, JIRI, *Categoria persoanei și exprimarea ei în limba română contemporană*, *SCL*, 24, nr. 5, 1973, 513 — 518.
- GHEȚIE, ION, TEODORESCU, MIRELA, *În legătură cu auxiliarul or de la pers. 3 pl. a perfectului compus* [cu 7 hărți în text], *SCL*, 24, nr. 3, 1973, 279 — 289.
- IACOB, ST., *Sensul perspectival al formelor verbale temporale*, *Trib Şc*, 3, nr. 79, 1973, 5.
- IGNAT, NISTOR V., *Statistica unei clase morfologice* [adjectivul, cu o bibliografie], *LL*, 29, nr. 1, 1973, 19 — 24.
- NEAMȚU, G. G., *Din morfosintaxa demonstrativului cel (cea, cei, cele)* [cu rezumate în rusă și franceză], *StUBB*, 18, fasc. 1, 1973, 145 — 148.
- PREDA, IOAN, SPĂRIOȘU, DOMNICA, *The Romanian „Imperfect” and its English equivalents*, *RECAPS*, 1972, 185 — 199.
- TRANDAFIR, GH. D., *Categoriile gramaticale ale verbului în româna contemporană*, Casa corpului didactic a județului Dolj, 1973, 283 [—284] p.
- TRANDAFIR, GHEORGHE D., *Despre categoria de persoană verbală în româna contemporană* [cu un rezumat în engleză], *AUC*, 1, 1972, 221 — 230.
- VASILIU, EMANUEL, *What does the „Plural” Mean?*, *RRL*, 18, nr. 5, 1973, 507 — 509.
- VASILIU, LAURA, *O descriere a sensurilor locale ale prepozițiilor românești* [cu un tabel în text și rezumat în engleză], *SCL*, 24, nr. 4, 1973, 357 — 388.

700. VULIȘICI, MARIA, *Cu privire la cazul elementului predicativ suplimentar (exprimat prin substantiv) referitor la complementul direct* [cu un rezumat în franceză], *LucrȘt Oradea*, 1972, 35 — 39.
701. VULPE, MAGDALENA, *Sur quelques verbes délocutifs dans les parlers roumains*, *RRL*, 18, nr. 1, 1973, 3—5.



Vezi și nr. 386, 505, 549, 554, 566, 658, 959, 986, 988, 992, 1119, 1135, 1142, 1144, 1183, 1200, 1201, 1260.

### c. Sintaxă

702. CHIRICUȚĂ MARINOVICI, RITA, *Cîteva observații privitoare la complinirea verbelor de către adverbele îndată și curînd* [cu rezumat în germană], *CL*, 18, nr. 2, 1973, 243—248.
703. CONSTANTINESCU, GH., *Interjecția iată, copulă în limba română*, *AUBLLR*, 21, nr. 1 — 2, 1972, 298 — 300.
704. DAN, ILIE, *Une question controversée: la postposition de l'article en roumain* [cu rezumat în română], *AUI*, 19, 1973, 51 — 57.
705. DRAȘOVEANU, D. D., *Sintagma „verb+adjectiv” — o certitudine?* [cu o bibliografie și rezumat în franceză], *CL*, 18, nr. 2, 1973, 265 — 277.
706. DUȚESCU, TAINA, *The contrastive analysis of the „passive” in Romanian and English: Definitions and Methodology*, *RECAPS*, 1972, 103 — 120.
707. GRAUR, AL., [La rubrica: *Cronica limbii*] *Repetarea complementului*, *RLit*, 6, nr. 14, 1973, 13.
708. GRUIȚĂ, G., *„Limba franceză și română”? LR*, 22, nr. 5, 1973, 479 — 485.
709. GRUIȚĂ, G., *Sintaxa frazei și problema vocativului* [cu rezumate în rusă și franceză], *STUBB*, 18, fasc. 1, 1973, 133 — 137.
710. GUȚU ROMALO, VALERIA, *Note asupra relațiilor sintactice*, *SCL*, 24, nr. 5, 1973, 551 — 556.
711. GUȚU-ROMALO, VALERIA, *Sintaxa limbii române. Probleme și interpretări*, București, Editura didactică și pedagogică, 1973, 209 [—211] p.
712. HODIȘ, VIOREL, *Natura sintactică a relației apozitive. Ordonarea și relația apozitivă în opoziție cu subordonarea* [cu rezumat în franceză], *CL*, 18, nr. 2, 1973, 297—312.
713. MANOLIU-MANEA, MARIA, *Some Irregularities in Objective-Raising in Romanian* [cu bibliografie], *Cahiers*, 10, fasc. 2, 1973, 201 — 222.
714. MARINESCU, RAREȘ, *La syntaxe des particules pronominales pre/postverbales en roumain et en français — Analyse contrastive des „contraintes de surface”* — [cu bibliografie], *Cahiers*, 10, fasc. 2, 1973, 223 — 245.
715. MUȚIU, ION, *Probleme ale coordonării în limba română*. Rezumatul tezei de doctorat, Conducător științific: Prof. dr. doc. Gheorghe Ivănescu, Timișoara, 1973, 36 p. [cu o bogată bibliografie].
716. NOVAC, ALEXANDRINA, COLEAȘĂ, IANCU, *Culegere de fraze analizate sintactic*, București, Editura didactică și pedagogică, 1973, 376 p.
717. OLĂNESCU, CORNELIA, *Propoziții infinitivale și participiale* [cu un rezumat în franceză], *AUC*, 2, 1973, 217 — 220.
718. PANĂ-DINDELEGAN, GABRIELA, *Corect și greșit în construcția verbului (I)*, *LLE*, nr. 4, 1973, 27 — 29.
719. ROBU, V., *Sintaxa planurilor vorbirii în limba română*, *LR*, 22, nr. 2, 1973, 95 — 102.
720. STEER, ALEXANDRU, *Despre funcția sintactică a lui a fi + „participiu”* [cu un rezumat în franceză și un tabel], *LucrȘt Oradea*, 1972, 41 — 52.
721. TRANDAFIR, GH., D., *Atribut adverbial sau complement circumstanțial de mod?* [cu o bibliografie și un rezumat în franceză], *AUC*, 2, 1973, 211 — 215.
722. TROFIN, AUREL, *Attributive relative clauses introduced by the relative pronouns cine and care in Romanian and who and which in English*, *RECAPS*, 1972, 213 — 224.
723. VIȘAN-NEUMAN, BRIGITA, *A contrastive Analysis of Reflexive constructions in English and Romanian*, *RECAPM*, 1972, 111 — 161.



Vezi și nr. 546, 554, 565, 566, 694, 923, 934, 948, 952, 953, 955, 1189, 1411.



## Recenzii

724. BULGĂR, GH., Alf Lombard, *Les pronoms du roumain — aperçu syntaxique*, „Stockholm Studies in Modern Philologie”, IV, 1972, p. 190 — 249, LL, nr. 4, 1973, 866 — 867.
725. CIOBOTARU, VALERIAN, [La rubrica : Cronica limbii] *Pledoarie pentru nou în studiul sintaxei* [pe marginea volumului lui Sorin Stati, *Elemente de analiză sintactică*, 1972], Ateneu, 10, nr. 3, 1973, 14.  
Vezi BRL, 15, 1972, nr. 695.
726. GRUIȚĂ, G., VINȚELER, C., Frieda Edelstein, *Sintaxa gerunziului românesc*, Editura Academiei, București, 1972, 168 p., CL, 18, nr. 2, 1973, 343 — 345.  
Vezi BRL, 15, 1972, nr. 683.
727. PANĂ-DINDELEGAN, GABRIELA, Frieda Edelstein, *Sintaxa gerunziului românesc*, București, Editura Academiei, 1972, 168 p., LL, 29, nr. 1, 176 — 178.  
Vezi BRL, 15, 1972, nr. 683.
728. POPESCU-MARIN, MAGDALENA, Frieda Edelstein, *Sintaxa gerunziului românesc*, București, Editura Academiei, 1972, 168 p., SCL, 24, nr. 3, 1973, 317 — 320.  
Vezi BRL, 15, 1972, nr. 683.
729. VĂTĂȘESCU, CĂTĂLINA, Sorin Stati, *Elemente de analiză sintactică*. Manual pentru profesorii de limba română, București, Editura didactică și pedagogică, 1972, 189 p., LL, nr. 3, 1973, 605 — 609.  
Vezi BRL, 15, 1972, nr. 695.

## 8. LEXICOLOGIE

## a. Semantică

730. BUCUR, MARIN, *Adendă la dicționarul eminescian. Naturei; naturalitate; naturalețe; natural*, Familia, 9, nr. 2, 1973, 12; *Tinoarea*, nr. 5, 1973, 6; *Adincimea conținerei*, nr. 6, 1973, 9; *Necul intern*, nr. 10, 1973, 14.
731. BURNEI, ALEXANDRA, *Evoluția semantică a unor nume de demnități în limba română*, LR, 22, nr. 4, 1973, 315 — 324.
732. CIOCULESCU, ȘERBAN, *O consultație filologică solicitată de Titu Maiorescu* [despre orator, ritor, grăitor, vorbitor, cuvântător], RLit, 6, nr. 50, 1973, 7.
733. CONSTANTINESCU, ALEXANDRU, *Instituții militare în țările române (secolele XIV — XVI)*, StIst, 21, 1973, 117 — 124.
734. CONSTANTINESCU, ILINCA, *Influența limbii engleze în vocabularul sportiv românesc (II)*, LR, 22, nr. 1, 1973, 25 — 35; (III), nr. 2, 1973, 109 — 117.  
Vezi BRL, 15, 1972, nr. 710.
735. CONSTANTINESCU, NICOLAE, *Să vorbim o singură „limbă pomicolă”* [cu o bogată bibliografie], RHV, 22, nr. 11, 1973, 90 — 97.
736. IORDAN, IORGU, *Note de lexicologie românească* [praf, praftoriță, pramatie, prașă, praviță, prăda, prăgar, podbal, prăhăgăniță, prăhod, prăsnel, prăștină, prăvăliar, prăzneală, preamăn, primăn, preceas, prefectoreasă, preluclu, premonitor, prepeleac, prepurta, preseură, preslaș, de-a prestegala, proști, pretecar, pretimpuriu, pretoriță, priboi, prieăjit, priehindel, prieinaș, prihod, prijoni, prilipecă, prililorisi, prim, primu, primaș, primură, primus, prinzătoare, prior, priporit, pristân, pristoleanca, prișniț (ă), priveștițe, probăluire, procovăț, profes, profesional, profesoriecă, progradu, promoroacă, pronunța, propeliște, propune, propusecă, protos, provă, prujă, prun, pruncă, prundar, prunel, pruteț, pușeică, pușuiat, puhoi, puhonț, puț, puia, puțandă, puțear, puțede, puțește, pul, pumn, pune, pungaș, pungălitură, pungaș, punihós, pupulecă, purădiehă, purăț, purdă, purecaș, puricar, puricește, purtu, pustii, pușcalău, pușcărie, pușceci, puști, puterișcă, putregăit, puținătate, SCL, 24, nr. 1, 1973, 41 — 52.
737. IORDAN, IORGU, *Note de lexicologie românească* [rablagit, rachiaș, radă, radical, radină, raglan, rahagerie, ramazan, ranete, rangă, rapandulă, rasol, rastel, ratini, rață, raz, razachie, razna, răbădele, răbdare, răbduriu, răboj, răci, răciță, răcnet, rădăcinos, răftul, răgace, răgălie, răghie, răgus, rămar, rămași, rămulcios, rămos, rămuriș, răpăga, răpăni, răritură, răritat, răru, răsalaltăieri, răscăbăi, răseol, răscolaș, răseruci, rășfulg, rășpintene, rășpunde, răstav, răstoeci, rășuflet, rășunoi,

- răschitor, rătăceanie, rătătit, răștește, răvăși, răzbufni, răzghios, răzmeri, răzol, rece, redute, regăție, remezeu, renie, repegliune, repezeală, repezi, repezit, repezuș, resti, restimp, rezeza, rezema, ridiche, rihtui, rimel, ripă, ripidă, ripolnat, risipelnie, risipos, rișear, riboacă, rică, rijni, rindaș, rindăsece, rintaș, ripănos, ririi, roaită, roată, robagiu, robotar, robotă, robotnic, roc, rodan, rodiu, rogojinărie, rohatecă, rolete, rosta, rosti, rostogol, rostoplană, rostul, roșioară, rotaș, roțnie, roziu, rucăviță, rugă, ruginătură, rugioară, ruguma, rujar, rumă, rumeguș, runcui, ruptură, rusalcă], SCL, 24, 6, 1973, 713 — 722.
738. MACREA, D., [La rubrica : Cronica limbii] „Dorul” românesc, RLit, 6, nr. 13, 1973, 8.
739. MACREA, D., [La rubrica : Cronica limbii] *Limba jul de specialitate*, RLit, 6, nr. 41, 1973, 12.
740. MACREA, D., [La rubrica : Cronica limbii] *Numele florilor*, RLit, 6, nr. 23, 1973, 12.
741. MACREA, D., [La rubrica : Cronica limbii] *Sensul unui cuvânt [tehnologie]*, RLit, 6, nr. 17, 1973, 13.
742. MACREA, D., [La rubrica : Cronica limbii] *Termeni de iarnă*, RLit, 6, nr. 7, 1973, 13.
743. MACREA, D., [La rubrica : Cronica limbii] *Terminologia agricolă românească*, RLit, 6, nr. 19, 1973, 13.
744. MALCOGI, ADRIANA, *Cuvinte și sensuri noi în presa literară actuală* [cu note bibliografice], CF, 1, 1972, 99 — 112.
745. MAREȘ, LUCREȚIA, *Cuvinte regionale în locuțiuni și expresii literare* [bobot, boenă, ghes, greș, hirzob, izbeliște, sponcă, ciră, iții, hachițe], LR, 22, nr. 2, 1973, 149 — 154.
746. MARIN, MARIA, *Note lexicale. Pogoniei, saceacă, vișeală, vișit, dihonită*, FD, 8, 1973, 211 — 214.
747. MAZILU, DAN HORIA, *Note lexicale* [zveazădă, găvoazde, pocroveaze, pocrovezi, năsrămi], LR, 22, nr. 3, 1973, 199 — 204.
748. MIHĂILĂ, G., *Studii de lexicologie și istorie a lingvisticii românești*, București, Editura didactică și pedagogică, 1973, 228 p.  
Vezi și nr. 760, 762, 763, 764.
749. NEAGA, VALERIU S., *Terminologie maximafilă* [pe marginea articolului *Note lexicale ... filatelice de Luiza Seche*, PN, nr. 5, 1973], *Filatelia*, 22, nr. 11, 1973, 11.  
Vezi nr. 1008.
750. NEGOMIREANU, DOINA, *Aspecte semantice ale verbelor medita, observa, reflecta*, CL, 18, nr. 1, 1973, 31 — 37.
751. PĂRLOG, HORTENSIA, *Termeni de origine engleză în publicistica română contemporană* [cu rezumate în rusă și franceză], AUT, 9, fasc. 1, 1971, 55 — 68.
752. PICOȘ, G. A., *Contribuții semantice asupra unor termeni de biologie* [cu o bibliografie], *Natura*, 25, nr. 4, 1973, 16 — 22.
753. PEDA, ANDA, *Note lexicale : druiete*, CF, 1, 1972, 113 — 117.
754. STAN, AURELIA, *O problemă de terminologie onomastică : poreclă — supranume*, CL, 18, nr. 1, 1973, 85 — 90.
755. ȘUTEU, FLORA, *Limba română contemporană — termen tehnic*, LR, 22, nr. 2, 1973, 89 — 93.
756. TODORAN, R., *Note lexicale* [chilindă, t'ilind', defruptă, deschilini, descoji, deșelă, dezgrășă, grumur, grumură, lom, mōștină, năglod, nie, niea, niecă, nieută, niniea, opritoare, os, pișeură, piștol, prețipis, pūșcă, pușculiță, slog, tōcieă; cu rezumat în franceză], CL, 18, nr. 1, 1973, 39 — 48.
757. TOHĂNEANU, GHEORGHE, KIRALY, FRANCISC, *Limba română contemporană. Fascicula 1. Lexicologie I*, Timișoara, 1973.  
Vezi și nr. 761.
758. VASCENCO, VICTOR, *Termeni românești pentru „slavonă”*, SCL, 24, nr. 4, 1973, 431 — 442.
759. VLAD, CARMEN, *Conceptul de arhaism*, LR, 22, nr. 3, 1973, 183 — 190.



Vezi și nr. 503, 561, 563, 565, 779, 789, 797, 806, 824, 993, 994, 1003, 1104, 1012, 1141, 1169, 1266, 1271, 1275, 1276.

#### Recenzii

760. GHEORGHE, IOAN, G. Mihăilă, *Studii de lexicologie și istoria lingvisticii românești* (Editura didactică și pedagogică, 1973, 228 p.), *Forum*, 15, nr. 8, 1973, 66 — 67.  
Vezi nr. 748.

761. GRAUR, AL., [La rubrica : Cronica limbii] *Sinonimia* [pe marginea volumului *Limba română contemporană*, fascicula 1, Lexicologie I. de Gheorghe Tohăneanu și Francisc Kiraly, Timișoara, 1973], R Lit, 6 nr. 26, 1973, 13.  
Vezi nr. 757.
762. MACOVEI, Z., BLAJOVICI, TR., G. Mihăilă, *Studii de lexicologie și istorie a lingvisticii românești*, Familia, 9, nr. 8, 1973, 2.  
Vezi nr. 748.
763. MACREA, D., [La rubrica : Cronica limbii] *Slavistica românească* [pe marginea cărții *Studii de lexicologie și istorie a lingvisticii românești* de G. Mihăilă, București, 1973], RLit, 6, nr. 33, 1973, 12.  
Vezi nr. 748.
764. MAZILU, DAN HORIA, G. Mihăilă, *Studii de lexicologie și istorie a lingvisticii românești*, București, Editura didactică și pedagogică, 1973, 228 p., LL, nr. 4, 1973, 852 — 856.  
Vezi nr. 748.



Vezi și nr 863, 864, 1012, 1017, 1019.

#### b. Formarea cuvintelor

765. CARABULEA, ELENA, *Sufixe diminutive neologice în limba română contemporană* [cu un rezumat în franceză], SCL, 24, nr. 6, 1973, 655 — 668.
766. DRINCU, SERGIU, *Probleme teoretice ale derivării cu prefixe în limba română*, SLS, 151 — 159.
767. MIȘAN, ANDREI, *Problema prefixelor „aspectuale” în limba română* [cu rezumat în rusă], CL, 18, nr. 1, 1973, 101 — 111.
768. POPESCU-MARIN, MAGDALENA, *Categoriile de abstracte în formarea cuvintelor* [cu rezumat în engleză], SCL, 24, nr. 4, 1973, 407 — 419.
769. SECHE, LUIZA, *Sufixul -iot*, LR, 22, nr. 2, 1973, 103 — 107.
770. STEER, ALEXANDRU, *Observații asupra compuselor cu „vre”* [cu un rezumat în engleză], LucrȘt Oradea, 1973, 29 — 34.
771. VASILIU, LAURA, *Aspecte ale relevanței semantice într-o descriere sistematică a derivării (Cu aplicare la sufixul românesc -ar)* [cu rezumat în engleză], SCL, 24, nr. 3, 1973, 255 — 263.
772. VASILIU, LAURA, *Observații asupra semanticii sufixelor verbale*, SCL, 24, nr. 5, 1973, 647 — 652.



Vezi și nr. 554, 558, 990, 1030, 1178.

#### Recenzii

773. NEGREANU, IOANA ALEXANDRA, *Studii și materiale privitoare la formarea cuvintelor în limba română*, vol. al VI-lea, Editura Academiei, 1972, 188 p., LR, 22, nr. 1, 1973, 71 — 72.  
Vezi BRL, 15, 1972, nr. 757.
774. RĂDULESCU-MENDEA, MARINA, *Studii și materiale privitoare la formarea cuvintelor în limba română*, vol. al VI-lea, [București], Editura Academiei, 1972, 186 p., SCL, 24, nr. 1, 1973, 94 — 99.  
Vezi BRL, 15, 1972, nr. 757.
775. VASILIU, GABRIEL, *Studii și materiale privitoare la formarea cuvintelor în limba română*, vol. al VI-lea. Edit. Academiei, București, 1972, NyIK, 17, nr. 1, 1973, 194 — 195.  
Vezi BRL, 15, 1972, nr. 757.

#### c. Etimologii

776. AVRAM, ANDREI, *Note etimologice* [cuvinte cu etimologia necunoscută în DLR, tomul VII, partea a 2-a, litera O : oagăna, odădi, odomo, ofirli, ogrișteană, oieșea, ojonge, oleae, oleajă, ordun, orfele, orgoian, orneață, oștărl, otoboc], LR, 22, nr. 1, 1973, 19 — 24.

777. AVRAM, ANDREI, *Note etimologice* [cuvinte cu etimologia necunoscută în *DLR*, tomul VII, partea 1, litera N, București, 1971 : *năciță, nățiță, năbet, năcea, nălet, năpușanie, năseoci, năstimi, nebrîștit, nechiță, nemeș, netez, neunșie, ninja, norea*], *LR*, **22**, nr. 3, 1973, 191 — 197.
778. BETTISCH, IOAN, *Note etimologice* [arșeu, boe, borzoș, cingătéu, diug, foăiță, heberéu, nimurúg, parnăjac, rătéz], *CLL*, [4], 1971, 125 — 128.
779. BUREȚEA, EMILIAN N., [Note etimologice și lexicale] *Obărchinez, obărchineji. Podărească. Stupai*, *LR*, **22**, nr. 4, 1973, 330 — 333.
780. COTEANU, I., *V. dr. pre > dr. pe*, *SCL*, **24**, nr. 5, 1973, 511 — 512.
781. DRAGOMIR, ANCA-IRINA, *Numiri de origine slavă ale ființelor mitologice feminine în limba română* [cu rezumat în franceză], *REF*, **18**, nr. 3, 1973, 205 — 214.
782. DUMISTRĂCEL, STELIAN, *Etimologia multiplă a unor neologisme în graiurile populare românești* [cu un rezumat în franceză], *SCL*, **24**, nr. 6, 1973, 669 — 680.
783. GRAUR, AL., [La rubrica : *Cronica limbii*] *Etimologii complicate*, *RLit*, **6**, nr. 10, 1973, 13.
784. GRAUR, AL., [La rubrica : *Cronica limbii*] *O familie bogată* [lat. *calare*], *RLit*, **6**, nr. 52, 1973, 12.
785. HASAN, FINUȚA, *Formații cu statut dublu*, *SCL*, **24**, nr. 5, 1973, 557 — 563.
786. HRISTEA, THEODOR, *Contribuții la studiul etimologic al neologismelor românești*, *LR*, **22**, nr. 1, 1973, 3—17.
787. HRISTEA, THEODOR, *Criterii de diferențiere a formațiilor interne de împrumuturi* [cu rezumate în rusă și engleză], *AUBLLR*, **22**, nr. 1, 1973, 143 — 155.
788. HRISTEA, THEODOR, *Un calc lexical de structură : floarea-soarelui*, *SCL*, **24**, nr. 5, 1973, 565—567.
789. ILIESCU, MARIA, *Contribuție semantică la etimologia lexemului românesc : cuvînt* [cu o listă de abrevieri, o bibliografie și un rezumat în franceză], *AUC*, **2**, 1973, 199 — 205.
790. KIRÁLY, FR., *Formații interne considerate împrumuturi*, *CL*, **18**, nr. 2, 1973, 249 — 255.
791. LĂZĂRESCU, PAUL, *Dr. neațălúș* [cu o hartă], *FD*, **8**, 1973, 203 — 206.
792. LOBIUC, IOAN, *Interațiuni lexicale și fonetice ucraino-române (I)* [băcher, hējil, hițăl, palîncă, parofie, *SCL*, **24**, nr. 4, 1973, 455 — 460.
793. LOBIUC, IOAN, *Note etimologice (cîteva concordanțe lexicale ucraino-române)* [hușni, iērhă, joămpă, lepeti, năjerea, sboi], *AUI*, **19**, 1973, 125 — 127.
794. LOBIUC, IOAN, *Note etimologice budî, euțurúpehi, ghîță, halacănie, hălăcăi, holodrigă, paciōe, străli, tarșúg, trúpeă, vișeă*, *SCL*, **24**, nr. 1, 1973, 77 — 83.
795. LOBIUC, IOAN, [Note etimologice] *Podoină. Șeirlă. Șmirăc. Șúllă. Șuruí*, *LR*, **22**, nr. 5, 1973, 498 — 503.
796. MAZILU, DAN HORIA, [Note etimologice și lexicale] *Psar*, *LR*, **22**, nr. 4, 1973, 328 — 330.
797. MĂRII, I., *Note etimologice și lexicale* [panar, pântiș, páoră, pápeă, pápláz, pátávăf, nádărfi năglám, nănălău, năticaei, nebrîștit, nedel, niors, nólfa, nojirlán, nozdreaúu] *LR*, **22**, nr. 4, 1973, 325 — 328.
798. MIHĂILĂ, G., *Paralele lexicale traco-româno-slave*, *SCL*, **24**, nr. 1, 1973, 59 — 68.
799. MLADENOV, MAXIM SL., [Note etimologice] *Burdăc, Léică. Nătîmă. Năciă. Năciță. Năvileă. Nohot. Papandúrá. Paparúgă. Pată. Patúță. Sicăiță. Șopă, Tētea. Tutúe. Tipie Zeft*, *LR*, **22**, nr. 2, 121 — 128.
800. MOISE, ION, VRACIU, A., *Note etimologice*, *bijbă, bulđi, bolésnie, cítov, cōbiște, conovăf, copéieă, costellv, dirg, doăseă, dodrean, dosádă, ginjós, glójdj, hiráv, izlăjfi, izvód, na-mé-ne neveucit, pădinós pitróci, plástore, polí, porojónie, práștie, práșită, satelit, a-i fi străjă, știrbină, tîreól, toreól, trázvie, vrăștînă*], *LR*, **22**, nr. 5, 1973, 491—498.
801. NESTORESCU, VIRGIL, [Note etimologice] *Neleapeă. Ogi. Pajă. Palcă. Palură. Pane. Păpeă. Papegioare. Parodese. Pălie. Sapă. Tunieă. Tută*, *LR*, **22**, nr. 2, 1973, 128 — 132.
802. OTOBĂCU, CONST., [La rubrica : *Cronica limbii*] *Neologisme și neologisme*, *Săptămîna*, nr. 151, 1973, 5.
803. POGHIRC, CICERONE, *Irano-daco-romanica*, *SAO*, **8**, 1971, 25 — 28.
804. RĂDULESCU, MARIA, *Note etimologice* [talpă, sunătoare], *AUBLLR*, **21**, nr. 1 — 2, 1972, 291.
805. ROBCIUC, I., [Note etimologice] *Bagatír. Bėrdă. Bieioe. Bleşeță. Brámă. Buhón. Clopoti. Demeă. Hádînă. Horșlág. Polivánie. Ribizle. Roată. Șmiréiit. Zlîfrecă*. *LR*, **22**, nr. 5, 1973, 503 — 506.
806. ROBCIUC, I., [Note etimologice și lexicale] *Biři. Búdă. Burăe. Holópti. Sireă. Șmetelină. Tého*, *LR*, **22**, nr. 4, 1973, 334 — 335.
807. ROSSETTI, A., *Dr. ureoi (m) — ureoale (f.)*, *RRL*, **18**, nr. 5, 1973, 493 — 494.
808. SĂDEANU, FLORENȚA, *Premise pentru un studiu despre relatinizarea vocabularului în limba română*, *SCL*, **24**, nr. 5, 1973, 627 — 633.
809. SECHE, LUIZA [La rubrica : *Cum scriem*] *Împrumuturi lexicale*, *PN*, **18**, nr. 11, 1973, 45—47.

- SEMCINSKY, STANISLAV, *Note etimologice* [cuvinte din DLR, tomul VIII, partea 1, P — Păzui: paeul, paharnic, pajă, paneilită, paneioc, pandeă, papleagă, parascovenie, parte, particularnic, pashlon, pateriță, pașal, pavie, pădure, păguri, păr], LR, 22, nr. 2, 1973, 119 — 121.
- VASCENCO, VICTOR, *Din nou despre Cantemir*, LL, nr. 4, 1973, 693 — 697.  
Vezi BRL, 13, 1970/1971, nr. 1284 și BRL, 14, 1971, nr. 650.
- VRABIE, EMIL, *Contributions étymologiques basistriue, brlhan, chisoe, coroabea, dohornita, draneă, hleamp, hleb, hohla, iesnita, nebelete, ofirl, osirl, papalica*, RRL, 18, nr. 5, 1973, 517 — 519.
- VULFE, MAGDALENA, Dr. erod, RRL, 18, nr. 5, 1973, 521 — 525.



Vezi și nr. 385, 432, 489, 511, 682, 751, 941, 1029, 1033, 1038.

### Recenzii

- BĂRBULESCU, C., Ioan Pătruț, *Latin et slave dans le lexique roumain*, in „Revue roumaine de linguistique”, Bucarest, t. XVI (1972), nr. 4, p. 299 — 309, GB, 31, nr. 3 — 4, 1973, 463 — 465.

### d. Lexicografie

- ARDELEANU, J., RĂDULESCU, N. AL., *Dicționarul geografic al Republicii Socialiste România* [convorbire cu ... consemnată de Emil Murășianu], Contemporanul, nr. 31, 1973, 8.
- BANTAȘ, ANDREI, *Dicționar de buzunar englez-român, român-englez*, Ediția a 2-a, București, Editura științifică, 1973, 1131 [—1133] p.
- BIRÓ, ANDRÁS, KILLMANN, VICTOR, ROHONYI, VILMOS, *Dicționar tehnic româno-maghiar-german. Român-magyar-nemet műszaki szótár. Rumänisch-ungarisch-deutsches technisches Wörterbuch*, Bukarest, Kriterion Könyvkiadó, 1973, 356 [—358] p.  
Vezi și nr. 885.
- BLITZ, EMANUEL, CONSTANTINESCU, DINU, PAVLU, GHEORGHE, *Dicționar ilustrat de construcții și arhitectură francez-român*. Coordonator: Acad. Dumitru Dumitrescu, București, Editura tehnică, 1973, 483 [—484] p.
- BOJAN, MARIA, COMȘULEA, ELENA, *Îmbogățirea lexicului și dicționarele explicative* [cu rezumat în germană], CL, 18, nr. 1, 1973, 21 — 29.
- BUCĂ, M., EVSEEV, I., EVSEEV, AMETISTA, ÎSPAS, B., MOLDOVAN, V., POPA, FLORICA, ROZKOŠ, P., SÎRBU, R., *Dicționar de sinonime rus-român*, ediția a II-a, Tipografia Universității din Timișoara, 1972.  
Vezi și nr. 887.
- CARTIANU, VIRGINIA, FARCA, EUGENIA, POPESCU, ADRIAN, *Dicționar de management și marketing englez-român, român-englez*, București, Editura tehnică, 1973, 414 [—416] p.
- CONTRAȘ, EUGENIA, POPESCU-MARIN, MAGDALENA, *Completări cu privire la primele atestări și la lista de cuvinte din DLR* [literele M, N și O], LR, 22, nr. 1, 1973, 63 — 70.
- FODOR, ECATERINA, ANDREESCU, LUDMILA, *Dicționar de matematică rus-român*, București, Editura tehnică, 1973, 446 [—447] p.  
Vezi și nr. 883.
- GHIȚĂ, GH., FIERĂSCU, C., *Dicționar de terminologie poetică*, București, Editura Ion Creangă, 1973, 237 p.  
Vezi și nr. 863, 864.
- GRAUR, AL., *Dicționare enciclopedice*, Forum, nr. 6, 1973, 20 — 22.
- GUȚU, GH. *Dicționar latin-român*, Ediția a III-a, București, Editura științifică, 1973, 624 p.
- IONIȚĂ VASILE, *Glosar toponimic Caraș-Severin*, Casa corpului didactic a județului Caraș Severin, Reșița, 1972, 88 p.  
Vezi și nr. 859, 862, 867.
- KADAR, ZSOMBOR, *Román-Magyar erdészeti és faipari szótár. Dicționar forestier român-maghiar*, București, Editura tehnică, 1973, 299 [—230] p.
- KANURCOVA, SPASCA, *Dicționar român-bulgar. Rumynsko-bŭlgarski rečnik*, Sofia — București, Editura științifică, Nauka i izkustvo, 1972, 503 [—504] p.
- LEVIȚCHI, LEON, *Dicționar român-englez*. Ediția a III-a revizuită de autor și de Andrei Bantaș, București, Editura științifică, 1973, 1085 [—1088] p.

831. MARIAN, BARBU, *Dicționar de citate și locuțiuni străine*, Ediție revizuită și completată de Eugen și Paul B. Marian, București, Editura enciclopedică română, 1973, 341 [—342] p.
832. MARINO, ADRIAN, *Dicționar de idei literare*, [vol. ] I., [București], Editura Eminescu, 1973, 1087 [—1089] p.  
Vezi și nr. 875, 879.
833. PĂSLARU, ELENA, TRAN XUAN DAM, *Dicționar român-vietnamez*, București, Institutul politehnic, 1973, 332 p. [multigrafiat].  
Vezi și nr. 870.
834. SARAȘ, MARCEL, *Dicționar francez-român* (Pentru uzul elevilor), București, Editura științifică, 1973, 414 [—416] p.
835. SĂDEANU, FLORENȚA, *Dicționar de pronunțare. Nume proprii străine*, București, Editura enciclopedică română, 1973, 280 p.
836. SCIPIONE, ILEANA, *Mic dicționar spaniol-român*, București, Editura științifică, 1973, 455 [—456] p.
837. SIMENSCHY, TH., *Un dicționar al înțelepciunii. Cugetări antice și moderne*. Ediție îngrijită de Mihail Grădinaru, Vol. III, Iași, Editura Junimea, [1973], 294 [—296] p.
838. SIMONESCU, DAN, *Dicționarul limbii române din secolul al XVI-lea*, Tomis, 8, nr. 5, 1973, 12.
839. STRAJE, MIHAIL, *Dicționar de pseudonime, alonime, anagrame, asteronime, criptonime ale scriitorilor și publiciștilor români*, București, Editura Minerva, 1973, 810 [—812] p.  
Vezi și nr. 865, 873, 880.
840. TUDOSE, CONSTANTIN, *Dicționar sportiv poliglot. Român, spaniol, italian, francez, rus, englez, german*, [București], Editura Stadion, 1973, 799 [—800] p.
841. VOICULESCU, MIRCEA, *Probleme lexicografice ridicate de cercetarea fondului documentar din arhive*, RA, 50, nr. 2, 1973, 291 — 294.
842. \*\* *Contribuții la un Dicționar al culturii de masă*, G (I), *Îndr Cult*, 26, nr.5, 1973, 59; G(II), nr. 8, 1973, 59.
843. \*\* *Dicționar poliglot de metalurgie. Engleză-română-germană-franceză-rusă*. Coordonator: Prof. ing. Șt. Mantea, București, Editura tehnică, 1973, 624 p.
844. \*\* *Dicționar tehnic militar ilustrat român, englez, francez, german, rus*, [București], Editura militară, 1973, 502 p.  
Vezi și nr. 866.
845. \*\* *Dicționar tehnic român-francez*, București, Editura tehnică, 1973, 1366 p.
846. \*\* *Dicționarele geografice ale județelor patriei* [în pregătire], *Terra*, 5, nr. 6, 1973, 70 — 74.
847. \*\* *Mic dicționar enciclopedic*, București, Editura enciclopedică română, 1972, 1730 [—1735] p.  
Vezi și nr. 852, 853, 854, 858, 860, 872, 877, 878, 884.
848. \*\* *Mic dicționar filozofic*. Ediția a II-a, București, Editura politică, 1973, 622 [—623] p.
849. \*\* *Mica enciclopedie tehnică ilustrată*, București, Editura enciclopedică română, 1973, 309 p.
850. \*\* *Terminologia educației fizice și sportului (în șase limbi — română, franceză, spaniolă, germană, engleză, rusă)*, [București], Editura Stadion, 1973, 429 [—431] p.



Vezi și nr. 63, 63, 78, 79, 80, 84, 87, 184

#### Recenzii

851. A. J., Florin Ionescu, *Dicționar de americanisme* (Editura științifică, 1972, 264 p.), *Forum*, 15, nr. 4, 1973, 71.  
Vezi BRL, 15, 1972, nr. 785.
852. ANDREI, NICOLAE, „*Micul dicționar enciclopedic*” [București, 1972], *Contemporanul*, nr. 27, 1973, 2.  
Vezi nr. 847.
853. AVRAMESCU, AUREL, „*Micul dicționar enciclopedic*” [București, 1972], *TribRom*, 2, nr. 15, 1973, 12.  
Vezi nr. 847.
854. BALACCIU, J., *Mic dicționar enciclopedic*, Buc., Editura enciclopedică română, 1973, 1730 p., RB, 26, nr. 6, 1973, 376 — 377.  
Vezi nr. 847.

855. BERZA, MIHAI, N. Stoicescu, *Dicționar al marilor dregători din Țara Românească și Moldova sec. XIV—XVII* (Dictionnaire des grands dignitaires de la Valachie et de la Moldavie, XVI<sup>e</sup>—XVII<sup>e</sup> ss.), București, Editura enciclopedică română, 1971,, 456 p., RESEE, 11, nr. 1, 1973, 169 — 170.  
Vezi BRL, 14, 1971, nr. 665.
856. G. C., *Dicționar de sinonime* (Editura Albatros, București, 1972, 488 p.)  
Forum, 15, nr. 9, 1973, 73.  
Vezi BRL, 15, 1972, nr. 499.
857. CIOCEA, ION, *Dicționar român—sârbo-croat* [Panciovo, 1969], Forum, 15, nr. 7, 1973, 77—78.
858. CIOCULESCU, ȘERBAN, *Mic dicționar enciclopedic* [București, 1972], RLit, 6, nr. 16, 1973, 7.  
Vezi nr. 847.
859. CONȚIU, MIHAI, Vasile Ioniță, *Glossar toponimic Caraș-Severin*, Casa corpului didactic a județului Caraș-Severin, Reșița, 1972, 89 p., LL, 29, nr. 1, 1973, 178—180.  
Vezi nr. 827.
860. CORESI, M., *Mic dicționar enciclopedic* [București, 1972], VSt, 18, nr. 29 — 30, 1973, 19.  
Vezi nr. 847.
861. DIMITRESCU, FLORICA, *Dicționar de sinonime* sub redacția prof. univ. dr. Gh. Bulgăr, [București], Editura Albatros, 1972, 488 p., SCL, 24, nr. 1, 1973, 89 — 94.  
Vezi BRL, 15, 1972, nr. 799.
862. DRAGU, GH., Vasile Ioniță : *Glosar toponimic Caraș-Severin*. Casa corpului didactic a județului Caraș-Severin, Reșița, 1972, 88 p., Terra, 5, nr. 2, 1973, 95.  
Vezi nr. 827.
863. DUȚU, P., Gh., Ghiță și C. Fierăscu, *Dicționar de terminologie poetică*, București, Editura Ion Creangă, 1973, 237 p., LL, nr. 3, 1973, 620 — 625.  
Vezi nr. 824.
864. D. V., Ghiță, Gh., Fierăscu, C., *Dicționar de terminologie poetică*, Buc., Editura Ion Creangă, 1973, 240 p., RB, 26, nr. 5, 1973, 314.  
Vezi nr. 824.
865. GRAUR, AL., [La rubrica : Cronica limbii] *Pseudonimie* [Mihail Straje, *Dicționar de pseudonime*], RLit, 6, nr. 38, 1973, 12.  
Vezi nr. 839.
866. GRAUR, AL., [La rubrica : Cronica limbii] *Un dicționar militar* [*Dicționar tehnic militar ilustrat român, englez, francez, german, rus*, București, 1973], RLit, 6, nr. 12, 1973, 13.  
Vezi nr. 844.
867. I. B., Vasile Ioniță : *Glosar toponimic Caraș-Severin*, NL, 24, nr. 6, 1973, 122 — 123.  
Vezi nr. 827.
868. KABAY, LYSETTE, *Megjegyzések az esztétikai szótárhoz* [Note la *Dicționarul de estetică generală*, București, 1972], Korunk, 32, nr. 3, 1973, 474 — 476.  
Vezi BRL, 15, 1972, nr. 796.
869. KELEMEN, BÉLA, *Dicționar de sinonime*. Sub redacția prof. univ. dr. Gh. Bulgăr. Au colaborat : Gh. Bulgăr, A. Constantinescu, Gh. Constantinescu, V. Diaconescu, Fl. Ghinescu, I. Littera, I. Manole, A. Marcus, Gh. Pârnuță, Al. Popescu, Gh. Rădulescu, A. Tănăsescu, O. Tunsoiu, M. Țețu. Editura Albatros, 1972, 488 l., NyIK, 17, nr. 1, 1973, 189 — 191.  
Vezi BRL, 15, 1972, nr. 799.
870. M. E., Elena Pîslaru, Tran Xuan Dam, *Dicționar român-vietnamez* (Institutul Politehnic, București, 1973), Forum, 15, nr. 11, 1973, 68.  
Vezi nr. 833.
871. MIHĂESCU, H., *Dicționarul limbii române* (Dictionnaire de la langue roumaine, Nouvelle série, tome VIII, 1ère partie, lettre P (P-păzui), Bucarest, 1972, VIII, 357 p. (Academia Republicii Socialiste România), RESEE, 11, nr. 1, 1973, 192.  
Vezi BRL, 15, 1972, nr. 804.
872. MOCANU, NICOLAE, *Mic dicționar enciclopedic* [București, 1972], Steaua, 24, nr. 16, 1973, 18.  
Vezi nr. 847.
873. MUNTEANU, GEORGE, *Un dicționar [de pseudonime de Mihail Straje, 1973]*, RLit, 6, nr. 42, 1973, 11.  
Vezi nr. 839.
874. NEGRICI, E., *Sinonimele* [pe marginea *Dicționarului de sinonime*, București, 1972], Ramuri, 11, nr. 1, 1973, 19.  
Vezi BRL, 15, 1972, nr. 799.
875. NICULESCU, I., Adrian Marino : *Dicționar de idei literare* (vol. I), SR, 25, nr. 7387, 3 apr. 1973, 2.  
Vezi nr. 832.

876. OLTEANU, IORDAN, *Dicționar de fizică*, București, Editura enciclopedică română, 1972, 502 p., RB, 26, nr. 2, 1973, 117 — 118.  
Vezi BRL, 15, 1972, 797.
877. POPA, DUMITRU RADU, *Micul dicționar enciclopedic* [București, 1972], Amfiteatru, 8, nr. 7, 1973, 7.  
Vezi nr. 847.
878. RECEANU, M., *Mic dicționar enciclopedic*, Editura enciclopedică română, 1973, Rev. Înv. Prof., 12, nr. 6, 1973, 48.  
Vezi nr. 847.
879. REICHRATH, EMMERICH, *Dokumentiert, argumentiert, kritisch. Der erste Band von Adrian Marinus Lexicon literaturischer Begriff*, NW, 25, nr. 7486, 1 iunie, 1973, 4.  
Vezi nr. 832.
880. RUSU, M. N., Mihail Straje, *Dicționar de pseudonime* [București, 1973], VSt, 18, nr. 29—30, 1973, 19.  
Vezi nr. 839.
881. SECHE, LUIZA, *Dicționar de sinonime*. Sub redacția prof. univ. Gh. Bulgăr, București, Editura Albatros, 1972, 448 p., LR, 22, nr. 3, 1973, 283 — 286.  
Vezi BRL, 15, 1972, nr. 799.
882. STROJA, L., *Moment însemnat în lexicografia românească* [aparitia *Micului dicționar enciclopedic*], PE, 26, nr. 11, 1973, 144 — 145.  
Vezi nr. 847.
883. ȘERBAN, ION, *Pe limba matematicienilor* [despre *Dicționarul de matematică rus-român* de Ecaterina Fodor și Ludmila Andreescu, București, 1973], Magazin, 17, nr. 821, 1973, 5.  
Vezi nr. 823.
884. TOMUȚA, LIVIU, *Mic dicționar enciclopedic*, București, Editura enciclopedică română, 1972, 1730 + 22 p., CL, 18, nr. 2, 1973, 351 — 354.  
Vezi nr. 847.
885. TONK, ISTVÁN, *Új sorozat, biztató kezdet* [pe marginea *Dicționarului român-maghiar-german* de Biró András, Killmann Victor și Rohonyi Vilmos, București, 1973], Korunk, 32, nr. 8, 1972, 1313 — 1315.  
Vezi nr. 817.
886. VĂCARU, VASILE, Nicolau Edmond, Teodoru Pompei Traian și Andreescu Alexandru, *Dicționar poliglot de electrotehnică, electronică și telecomandă*, București, Editura tehnică, 1972, 806 p., ProgrȘt, 9, nr. 1, 1973, 40 — 41.  
Vezi BRL, 15, 1972, nr. 802.
887. VINȚELER, O., *Cîteva observații pe marginea unui dicționar de sinonime* [*Dicționar de sinonime rus-român* întocmit de M. Bucă, I. Evseev, Ametista Evseev, B. Ispas, V. Moldovan, Florica Popa, P. Rozkoš, R. Sirbu, ed. a II-a, Tipografia Universității din Timișoara, 1972], StUBB, 18, fasc. 2, 1973, 135 — 137.  
Vezi nr. 820.
888. VIȚEANU, SABIN, Dima Ion, Vasiliu George, Ciobotaru Dumitru, Muscalu Ștefan, *Dicționar de fizică*, Editura enciclopedică română, București, 1972, 500 p., Progr Șt, 9, nr. 3, 1973, 148 — 149.  
Vezi BRL, 15, 1972, nr. 797.
889. ZUGUN, PETRU, *Dicționar de sinonime* [București, 1972], Cronica, 8, nr. 21, 1973, 11.  
Vezi BRL, 15, 1972, nr. 799.

## 9. LIMBĂ LITERARĂ

### a. Generalități

890. MACREA, D., [La rubrica : Cronica limbii] *Marii clasici și limba română literară*, RLit, 6, nr. 45, 1973, 12.
891. OTOBÎCU, CONST., [La rubrica : Cronica limbii] *Limba română literară*, Săptămîna, nr. 154, 1973, 5.



Vezi și nr. 448, 449, 450, 483, 487, 492, 500, 502, 512, 513, 543, 553, 986.



## Recenzii

- ALEXANDRESCU, ECATERINA, Mihaela Mancaș: „*Stilul indirect liber în româna literară*”, *Cronica*, 8, nr. 29, 1973, 14.  
Vezi BRL, 15, 1972, nr. 857.
- DRAGOȘ, ELENA, Mihaela Mancaș, *Stilul indirect liber în româna literară*, Editura didactică și pedagogică, București, 1972, LL, 29, nr. 2, 1973, 431 — 434.  
Vezi BRL, 15, 1972, nr. 857.
- DUDA, GABRIELA, Ladislav Gáldi, *Contributions à l'étude de la versification roumaine. La prosodie de Lucian Blaga*, Budapest, Akadémiai Kiadó, 1972, 205 p., RLit, 22, nr. 4, 1973, 658 — 662.
- MACREA, D., [La rubrica: *Cronica limbii*] *Studii noi de stilistică [Stilul indirect liber în româna literară de Mihaela Mancaș, București, 1972]*, RLit, 6, nr. 27, 1973, 12.  
Vezi BRL, 15, 1972, nr. 857.
- SIMONESCU, DAN, Ladislav Gáldi, *Introducere în istoria versului românesc*, București, Editura „Minerva”, 1971, 484 p., AUBLLR, 21, nr. 1 — 2, 1972, 302 — 305.  
Vezi BRL, 14, 1971, nr. 677.



Vezi și nr. 10, 14, 516, 522, 530, 531, 537, 540.

## b. Stilistică, poetică, limba scriitorului

- BĂLĂEȘ, DUMITRU, *Aspecte ale metaforei la Cantemir*, VR, 26, nr. 9, 1973, 51 — 59.
- BĂRBULESCU, SIMION, *Limbajul poetic la Demostene Botez*, LLE, nr. 4, 1973, 10 — 13.
- BERCA, EUGEN, *Structuri metaforice complexe în poezia lui Tudor Arghezi*, LL, 29, nr. 2, 1973, 259 — 264.
- BIDU-VRÂNCEANU, ANGELA, *L'expression de l'appréciation chromatique dans le style scientifique du roumain littéraire*, RRL, 18, nr. 1, 1973, 19 — 33.
- BOGDAN-DASCĂLU, DOINA, *Denotație și conotație în limbajul critic al lui G. Călinescu*, SLS, 55 — 64.
- BRÂNCUȘ, GRIGORE, *Particularități lingvistice* [la Dumitru M. Ion], Argeș, 10, nr. 10, 1973, 17.
- BUCUR, MARIN, *Adendă la dicționarul eminescian. Sens cugetat*, Familia, 9, nr. 7, 1973, 11.
- BULGĂR, GH., *Bogăție și transparență* [la Liviu Rebreanu], Steaua, 24, nr. 19, 1973, 8.
- BULGĂR, GH., [La rubrica: *Cronica limbii*] *Densitatea stilului*, Steaua, 24, nr. 15, 1973, 6.
- BULGĂR, GH., [La rubrica: *Cronica limbii*] *Expresiile românești (III)*, TribRom, 2, nr. 4, 1973, 11; (IV), nr. 6, 1973, 11; (V) *Sinonimia în limbajul scriitorilor*, nr. 7, 1973, 11.
- BULGĂR, GH., *Sinteze și anticipații în limbajul lui Cantemir*, VSt, 18, nr. 29 — 30, 1973, 21.
- BULGĂR, GH., [La rubrica: *Cum scriem*] *Tradiție și inovație în limbajul publicistic*, PN, 18, nr. 7, 1973, 41 — 43.
- BULGĂR, GH., [La rubrica: *Cronica limbii*] *Vechi și nou în limbajul literar*, Steaua, 24, nr. 8, 1973, 13.
- CAZACU, B., *Elemente ale comicalului verbal la primii dramaturgi români*, LL, 29, nr. 2, 1973, 243 — 247.
- CHEIE, PAULINA, *Aspecte stilistice în Istoria ieroglifică a lui Dimitrie Cantemir* [cu o bibliografie], SLS, 29 — 36.
- CHIVU, GH., *Metafora în opera scriitorilor romantici români*, LR, 22, nr. 3, 1973, 217 — 239.
- CIOCULESCU, ȘERBAN, *Cantemir — scriitor de limbă română*, VR, 26, nr. 9, 1973, 14 — 21.
- CONSTANTINESCU, ANTONIA, LITTERA, ILEANA, *Observații asupra comparației în proza lui Camil Petrescu*, LL, 29, nr. 2, 1973, 319 — 325.
- CONSTANTINESCU, NICOLAE, *Rima în poezia populară românească*, București, Editura Minerva, 1972, 214 [—216] p.
- CONSTANTINESCU, NICOLAE, *Observații asupra stilului unui povestitor muntean* [cu o bibliografie], AUBLLR, 21, nr. 1 — 2, 1972, 291 — 296.
- COTEANU, I., *Stilistica funcțională a limbii române*, București, Editura Academiei, 1973, 204 p.  
Vezi și nr. 970, 972, 974, 979, 980, 981.
- DASCĂLU, CRIȘU, *Diminutivele în poezia română*, SLS, 37 — 54.

919. DAVID, DOINA, „Comentariul generalizator” ca expresie a structurii logice a stilului în romanul *Arhanghelii* de I. Agirbiceanu, AUT, 9, fasc. 1, 1971, 231 — 236.
920. DOGARU, VLADIMIR, *Creangă și fondul arhaic al limbii române* (1), LLE, 1, 1972, 16 — 20, (2), nr. 3, 1973, 34 — 37.
921. DORCESCU, EUGEN, *Observații asupra structurii lingvistice a metaforei în poezia lui Alexandru Philippide*, SLS, 17 — 28.
922. DRAGOȘ, ELENA, *Cîteva considerații asupra formei imaginii figurative* [cu rezumat în franceză], CL, 18, nr. 1, 1973, 113 — 126.
923. DUMITRESCU, MONICA, *O particularitate sintactică a exprimării orale: anacolutul* [cu un rezumat în engleză], FD, 8, 1973, 153 — 168.
924. FISCHER, I., *Grigore Alexandrescu traducător. Probleme lingvistice*, SCL, 24, nr. 5, 1973, 519 — 524.
925. FOTEA, MIRCEA, *Portretul în memorialistica lui N. Iorga*, AUIL, 19, 1973, 133 — 141.
926. FRÎNCULESCU, MIRCEA, *Considerații cu privire la notarea vorbirii personajelor în opera lui I. Neculce*, LL, 29, nr. 1, 1973, 25 — 35.
927. GEORGE, AL., *Note despre stilul lui Nicolae Iorga*, ConvLit., nr. 5, 1973, 4, 11.
928. GEORGESCU, MAGDALENA, *Considerații statistice asupra lexicului poeziei lui Ștefan Petică* [cu 11 tabele în text și o anexă], LR, 22, nr. 2, 1973, 133 — 148.
929. GHERMAN, ALIN MIHAI, MÓZES, HUBA, *Lucian Blaga Gorunul című versének szerkezetéről* [Despre structura poeziei Gorunul de Lucian Blaga; cu un rezumat în română], NyIK, 17, nr. 2, 1973, 331 — 333.
930. GIOSU, ȘTEFAN, *Dimitrie Cantemir*, AUI, 19, 1973, I — XVI.
931. GIOSU, ȘTEFAN, *Dimitrie Cantemir reformator al limbii române*, Cronica, 8, nr. 41, 1973, 9.
932. GIOSU, ȘTEFAN, *Dimitrie Cantemir. Studiu lingvistic*, București, Editura științifică, 1973, 349 [—352] p. Vezi și nr. 967, 969, 971, 973, 977.
933. GIURGIU, FELICIA, *Observații stilistice asupra ciclului Scutul Minervei de I. Pillat*, LL, nr. 3, 1973, 474 — 484.
934. GOGA, N., *Elemente expresive de topică și structură în proza argheziană* [cu rezumate în rusă și engleză], StUBB, 18, fasc. 1, 1973, 23 — 30.
935. GRAUR, AL., [La rubrica: Cronica limbii] *Limba literaturii populare*, RLit, 6, nr. 24, 1973, 12.
936. GRAUR, AL., [La rubrica: Cronica limbii] *Limba lui Cantemir*, RLit, 6, nr. 30, 1973, 12.
937. IONESCU, CORNEL MIHAI, *Artă și limbaj în gândirea prințului-cărturar* [Dimitrie Cantemir], TribRom, 2, nr. 22, 1973, 8.
938. IORDACHE, G., *Specific popular și patos romantic în „Cintarea României” de Alecu Russo* [cu note bibliografice], CF, 1, 1972, 179 — 206.
939. IORDAN, IORGU, *Limba lui Cantemir*, Cronica, 8, nr. 43, 1973, 8, 11.
940. IRIMIA, D., *Comparația eminesciană*, Cronica, 8, nr. 24, 1973, 9, 13.
941. ISTRATE, G., *Elemente italienești în poezia lui Gheorghe Asachi*, SCL, 24, nr. 5, 1973, 569 — 576.
942. ISTRATE, ION, *Elemente ale expresivității dialogului în romanul „Viața de țară” de Duiliu Zamfirescu* [cu 11 tabele în text și rezumat în germană], CL, 18, nr. 1, 1973, 127 — 138.
943. MACOVEI, Z., *Lexicul poetic al lui Șt. Petică* [cu un rezumat în franceză], LucrȘt Oradea, 1972, 89 — 93.
944. MOLDOVANU, DRAGOȘ, *Considerații privind influența lingvistică și stilistică a lui Ieremia Cacovea asupra lui D. Cantemir*, LR, 22, nr. 6, 1973, 519 — 527.
945. MUNTEANU, ȘTEFAN, *Stilistica dialogului în proza scurtă a lui I. L. Caragiale*, LL, nr. 3, 1973, 467 — 474; SLS, 73 — 82.
946. NEGREANU, C., *Conceptele „înțelepciune” și „muncă” în proverbele românești. Considerații lingvistice și stilistice*, LL, nr. 4, 1973, 791 — 800.
947. NEGRICI, EUGEN, *Observații stilistice asupra cronicii anonime Brincovenesti* [cu rezumate în franceză și engleză] AUC, 1, 1972, 170 — 177.
948. NICA, DUMITRU, *Sintaxa prozei lui Costache Negruzzi* [cu rezumat în franceză], AUI, 19, 1973, 1 — 12.
949. NOICA, CONSTANTIN, *Creăție și frumos în rostirea românească*, [București], Editura Eminescu, [1973], 182 [—183] p.
950. ONU, LIVIU, *Limba autorului și limba copiștilor în cel mai vechi manuscris al cronicii lui Grigore Ureche* [cu rezumate în rusă și franceză], AUBLLR, 22, nr. 1, 1973, 135 — 142.
951. OTOBÎCU, CONST., [La rubrica: Cronica limbii] *Cimiliturile românilor*, Săptămîna, nr. 110, 1973, 6; *Expresia poetică* (I), nr. 114, 1973, 5; (II), nr. 115, 1973, 6; (III), nr. 116, 1973, 5; (IV), nr. 117, 1973, 5; (V), nr. 118, 1973, 5; (VI), nr. 119, 1973, 5; *Stilul dramatic și realitatea satului*, nr. 134, 1973, 6; *Stilul absurd și arta comediei*, nr. 135, 1973, 6; *Stilul sărac*, nr. 136, 1973; 4; *Interpretarea textului poetic* (I),

- nr. 144, 1973, 6; (II), nr. 145, 1973, 5; *Studiul limbii scriitorului*, nr. 153, 1973, 5; *Superlativul discret*, nr. 155, 1973, 5; *Formule stereotipe ale basmului*, nr. 156, 1973, 6; *În dulce grai moldovenesc*, nr. 157, 3; *Prezentul istoric*, nr. 158, 1973, 6; *Sens și sensibilitate*, nr. 159, 1973, 6.
- RĂDULESCU, GHEORGHE, *Observații stilistice pe marginea propoziției subordonate circumstanțiale din poezia lui Lucian Blaga* [cu un tabel, o bibliografie și rezumate în rusă și franceză], AUBLLR, 21, nr. 1 — 2, 1972, 263 — 290.
- SCOROJITU, RADU FLORIN, *Unele aspecte sintactico-stilistice în câteva texte descriptive din opera lui Liviu Rebreanu* [cu note bibliografice], CL, 1, 1972, 83 — 98.
- SECHE, LUIZA, [La rubrica: Cum scriem] *Procedee grafice în realizarea unor efecte stilistice*, PN, 18, nr. 9, 1973, 39 — 43.
- SOFRONIE, V., *Sintaxa limbii lui Ion Slavici* [cu rezumat în franceză], AUI, 19, 1973, 13 — 23.
- STĂNESCU, NICHITA, *Carte de recitare*, București, Editura Cartea românească, 1973, 148 p. Vezi și nr. 975.
- STOICHIȚOIU, ADRIANA, *Interogația în poezia lui Eminescu*, LL, 29, nr. 2, 1973, 249 — 258.
- ȘERBAN, FELICIA, *Valoarea funcțională a elementelor de limbă în stilul liricii populare*. Rezumatul tezei de doctorat. Conducător științific: Prof. dr. doc. B. Kelemen, Cluj, 1973, 36 p. [cu o bibliografie].
- ȘERBAN, FELICIA, *Verbul și structura poeziei lirice. Modurile și timpurile verbale în compoziție* [cu rezumat în franceză], CL, 18, nr. 1, 1973, 139 — 149.
- ȘERBAN, OLIMPIA, *Procedee de evocare în poezia lui Șt. O. Iosif*, SLS, 83 — 94.
- TABARCEA, CEZAR, *Model și originalitate în „Fabulele” lui Grigore Alexandrescu. Către o tipologie structurală a textelor* [cu rezumate în rusă și franceză], AUBLLR, 22, nr. 1, 1973, 163 — 184.
- TAȘCU, VALENTIN, *Evoluții și sensuri metaforice în poezia lui Ilarie Voronca* [cu rezumat în franceză], CL, 18, nr. 1, 1973, 151 — 160.
- TOȘA, ALEXANDRU, *Silueta lui Cantemir privind cu mândrie construcția frazei românești*, Vatra, 3, nr. 9, 1973, 17.
- VASILUȚĂ, LIVIA, *Sfera semantică a cromaticii la Ion Pillat*, SLS, 137 — 148.
- ZUGUN, PETRU, *Despre limba și stilul operelor lui Cantemir*, Cronica, 8, nr. 43, 1973, 4.
- \*\*\* *Analiză și interpretare. Orientări în critica literară contemporană*, București, Editura științifică, 1972, 440 p. [cu 4 articole de lingvistică].  
Vezi și nr. 984.



Vezi și nr. 187, 431, 557, 730, 987, 1258, 1404, 1561.

### Recenzii

- BLAJOVICI, TR., Șt. Giosu, *D. Cantemir. Studiu lingvistic*, Familia, 9, nr. 7, 1973, 2.  
Vezi nr. 932.
- BORDEIANU, MIHAI, *Tehnica versului la Blaga* [L. Gáldi, *Contributions à l'histoire de la versification roumaine. La prosodie de Lucian Blaga*, Budapest, Akadémiai Kiadó, 1972, 205 p.], Cronica, 8, nr. 15, 1973, 13.
- CERNAT, MIHAI, Ștefan Giosu: *Dimitrie Cantemir (Studiu lingvistic)*, Munca, 29, nr. 7971, 5 iulie 1973, 2.  
Vezi nr. 932.
- CIOCULESCU, ȘERBAN, *Cazuistica dorului în Stilistica funcțională a limbii române* [de I. Coteanu], RLit, 6, nr. 29, 1973, 7.  
Vezi nr. 917.
- CIOCULESCU, ȘERBAN, *Un studiu lingvistic despre Dimitrie Cantemir* [Dimitrie Cantemir de Șt. Giosu, 1973], RLit, 6, nr. 39, 1973, 7.  
Vezi nr. 932.
- COJOCARU, CONSTANTIN, [La rubrica: Cronica limbii] *Stilistica funcțională [a limbii române de I. Coteanu, 1973]*, Ateneu, 10, nr. 11, 1973, 17.  
Vezi nr. 917.
- COJOCARU, CONSTANTIN, [La rubrica: Cronica limbii] Ștefan Giosu: *Dimitrie Cantemir. Studiu lingvistic*, Ateneu, 10, nr. 10, 1973, 14.  
Vezi nr. 932.

974. GRAUR, AL., [La rubrica : Cronica limbii] *Stilistica funcțională* [pe marginea volumului *Stilistica funcțională a limbii române* de I. Coteanu], RLit, 6, nr. 46, 1973, 12.  
Vezi nr. 917.
975. ISTRATE, GAVRIL, *Limba română literară în viziunea unui poet* [Nichita Stănescu, *Carte de recitare*, București, 1973], *Cronica*, 8, nr. 14, 1973, 5.  
Vezi nr. 956.
976. MICU, D., Ládisláu Gáldi : „Contributions à l'histoire de la verification roumaine. La prosodie de Lucian Blaga” [Budapesta], *Contemporanul*, nr. 6, 1973, 2.
977. MIHAIL, ZAMFIRA, Șefan Giosu, *Dimitrie Cantemir. Studiu lingvistic*, București, Edit. științifică, 1973, 350 p., RESEE, 11, nr. 4, 1973, 752 — 755.  
Vezi nr. 932.
978. NICULESCU, IONUȚ, Ion Dumitrescu — *Metafora măriti în poezia lui Eminescu* [București, 1972], SR, 25, nr. 7339, 6 febr. 1973, 2.  
Vezi BRL, 15, 1972, nr. 905.
979. OROBÎCU, CONST., [La rubrica : Cronica limbii] *Stilistica funcțională* [I], *Săptămîna*, nr. 146, 1973, 6 ; [II], nr. 147, 1973, 6 [pe marginea cărții lui I. Coteanu, *Stilistica funcțională a limbii române*, 1973].  
Vezi nr. 917.
980. SALA, M., I. Coteanu, *Stilistica [funcțională a limbii române]*, *Familia*, 9, nr. 9, 1973, 2, 16.  
Vezi nr. 917.
981. SZABÓ, ZOLTÁN, *Nyelvszociológia és stilsztika [Stilistica funcțională a limbii române*, București, 1973], *Utunk*, 28, nr. 38, 1973, 2.  
Vezi nr. 917.
982. ȘERBAN, OLIMPIA, Ladislav Gáldi, *Contributions à l'histoire de la versification roumaine. La prosodie de Lucian Blaga*, Budapest, *Académiai Kiadó*, 1972, LR, 22, nr. 4, 1973, 341 — 342.
983. TAȘCU, VALENTIN, *Gáldi László és a Blaga verselésé* [L. Gáldi, *Contributions à l'histoire de la versification roumaine. La prosodie de Lucian Blaga*, Budapest, 1972,], *Utunk*, 28, nr. 29, 1973, 4.
984. TĂNĂSESCU, ANTOANETA, *Analiză și interpretare. Orientări în critica literară contemporană*, București, Editura științifică, 1972, 440 p., LL, nr. 3, 1973, 613 — 616.  
Vezi nr. 966.



Vezi și nr. 312, 1578.

### c. Cultivarea limbii

985. BARBU, N., *Mișto !* *Cronica*, 8, nr. 42, 1973, 3.
986. BRÂNCUȘ, GRIGORE, [Le rubrica : Cum vorbim, cum scriem] *Pronunțarea literară*, TribȘc, 3, nr. 77, 1973, 14 ; *Adjective introductive în limba jul criticii literare*, nr. 78, 1973, 14 ; *Aceentul*, nr. 80, 1973, 15 ; *Întrebuințări ale modului optativ*, nr. 82, 1973, 15.
987. BULGĂR, GH., [La rubrica : Cum scriem] *Criterii pentru limba jul publicistic*, PN, 18, nr. 11, 1973, 47 — 48.
988. CANARACHE, ANA, *Inovații : deja = de-acum*, LL, nr. 3, 1973, 493 — 496.
989. CANARACHE, ANA, *Un altul, o altă, fiecare*, LL, nr. 4, 1973, 743 — 746.
990. CAZACU, B., *Folosirea derivatelor cu sufixele -al și -ar*, LLE, 2, 1973, 11 — 13.
991. CIOBOTARU, VALERIAN, [La rubrica : Cronica limbii] *Teatrul și cultivarea limbii*, *Ateneu*, 10, nr. 6, 1973, 8 ; *Scuturarea podoabelor*, ib. nr. 8, 1973, 16.
992. DASCĂLU, GH., „*Paisprezece*” sau „*patrusprezece*” ?, LR, 22, nr. 6, 1973, 587 — 588.
993. DRAGOMIRESCU, GH., N., *Inovații lexicale*, LL, 29, nr. 2, 1973, 265 — 269.
994. GRAUR, AL., [La rubrica : Cronica limbii] *A carica*, RLit, 6, nr. 2, 1973, 11.
995. GRAUR, AL., [La rubrica : Cronica limbii] *Aniversări și comemorări*, RLit 6, nr. 42, 1973, 12.
996. GRAUR, AL., [La rubrica : Cronica limbii] *Mat*, RLit, 6, nr. 50, 1973, 12.
997. GUȚU-ROMALO, VALERIA, *Exprimarea corectă*, LLE, 3, 1973, 28 — 29.
998. IORDAN, IORGU., „*Miercuri seară*” sau „*Miercuri seara*” ? LL, 29, nr. 1, 1973, 37—38.
999. IORDAN, IORGU., *Note lingvistice*, LL, nr. 4, 1973, 741 — 742.
1000. MIHĂESCU, N., *Cum e corect? Îndreptar de limbă românească*, București, Editura Ion Creangă, 1973, 128 p.  
Vezi și nr. 1018.

cu, N., *Norme gramaticale și valori stilistice*, București, Editura didactică și pedagogică, 1973, 189 [—191] p.

Vezi și nr. 1015.

cu, N., *Studiul limbii și limba studiului*, RLit, 6, nr. 20, 1973, 8.

cu, N., [La rubrica : Cum e corect] *Unele cuvinte ...*, IB, 21, nr. 6022, 1973, 2; *Substituirii lexicale*, nr. 6028, 2; *Contexte și sensuri*, nr. 6034, 2; *Un procedeu lexical*, nr. 6040, 2; *Corelații ...*, nr. 6040, 2; *Aspecte lexicale*, nr. 6058, 2; *Valori semantice*, nr. 6064, 2; *Construcții „dificile”*, nr. 6070, 2; *Configurații ...*, nr. 6082; *Nuanțe semantice*, nr. 6094, 2; *Cuvinte și expresii vechi*, nr. 6106, 2; *„Rectal”*, nr. 6128, 2; *„Lucrativ”*, nr. 6134, 2; *„Protagonist”*, nr. 6146, 2; *„Riscant”*, nr. 6158, 2; *Substituirii ...*, nr. 6170, 2; *Inadvertențe*, nr. 6176, 2; *Sufixe ...*, nr. 6188, 2; *Conexțiuni ...*, nr. 6194, 2; *„Alternativă”*, nr. 6200, 2; *Construcții ...*, nr. 6216, 2; *Interferențe*, nr. 6222, 2; *Neologisme*, nr. 6240, 2; *Verbe ...*, nr. 6252, 2; *Expresiile ...*, nr. 6258, 2; *„Confortabil”*, nr. 6264, 2; *Cuvinte pretențioase*, nr. 6270, 2; *Elemente de relație*, nr. 6276, 2; *Articulații*, nr. 6282, 2; *Cinegetice ...*, nr. 6288, 2; *Substituirii ...*, nr. 6294, 2; *„Norme gramaticale și valori stilistice”*, nr. 6300, 2; *Creații și „creații”*, nr. 6318, 2.

scu, ALEXANDRU, *Engl. amer. blue-jeans; rom. blugi*, LL, nr. 3, 1973, 497—498.

scu, AL., *Limba culturii și cultura limbii*, RLit, 6, nr. 14, 1973, 8.

u, CONST., [La rubrica : Cronica limbii] *Cultivarea limbii (I)*, Săptămîna, nr. 123, 1973, 6; *(II)*, nr. 124, 1973, 6; *(III)*, nr. 125, 1973, 5; *(IV)*, nr. 126, 1973, 6; *(V)*, nr. 127, 1973, 6; *(VI)*, nr. 128, 1973, 6; *(VII)*, nr. 129, 1973, 5; *(VIII)*, nr. 130, 1973, 5; *(IX)*, nr. 131, 1973, 6; *(X)*, nr. 132, 1973, 6; *(XI)*, nr. 133, 1973, 6.

G. C., *A învăța ceva, nu despre ceva*, LL, 29, nr. 2, 1973, 279 — 281.

LUIZA, [La rubrica : Cum scriem] *Argoul și limitele folosirii lui în limba preseii*, PN, 18, nr. 2, 1973, 46 — 48; *Neologismele*, nr. 3, 1973, 32—34; *Metafora și pericolul metaforizării în presă*, nr. 4, 1973, 43 — 45; *Note lexicale ... filatelice*, nr. 5, 1973, 41 — 42; *Regionalismele și arhatismele în publicistică*, nr. 6, 1973, 37 — 39; *Critica literară și limbaajul ei în presă*, nr. 8, 1973, 39 — 42; *„Dobroga Nouă” și ediția sa specială „Litoral”*, nr. 10, 1973, 35 — 40; *Ziarul „Viața nouă” Galați*, nr. 12, 1973, 37 — 40.

EA, GABRIEL, *Academia și cultivarea limbii*, TribȘc, 3, nr. 84, 1973, 1, 2.

U, EMANUEL, [La rubrica : Vorbiți și scrieți românește] *De părere*, Flacăra, 22, nr. 30, 1973, 25; *Efecte de stil*, nr. 31, 1973, 18.

*Cultivarea limbii române* [masă rotundă cu Mihail Andrei, Petre Ciobanu, Marin Cosmescu, Voicu Ichim, Gheorghe Movilă, Sergiu Șerban, Miluță Bortă, Ioan Ilie, realizată de Sergiu Adam și Iulian Ghiță], Ateneu, 10, nr. 2, 1973, 15.

*Limba română corectă. Probleme de ortografie, gramatică, lexic*, București, Editura științifică, 1973, 284 p.

Vezi și nr. 1013, 1017, 1019.



Vezi și nr. 708, 735.

### Recenzii

ICĂ, MARIAN, *Limba română corectă* [Probleme de ortografie, gramatică, lexic, București, 1973], Forum, 15, nr. 12, 1973, 70.

Vezi nr. 1012.

, ION, N. Mihăescu, *Carte despre limba românească*, Ateneu, 10, nr. 1, 1973, 15.

Vezi BRL, 15, 1972, nr. 968.

, AL., N. Mihăescu, *„Norme gramaticale și valori stilistice”*, IB, 21, nr. 6300, 1973, 2.

Vezi nr. 1001.

, IORGU, N. Mihăescu, *Carte despre limba românească*, București, Editura didactică și pedagogică, 1972, 188 p., LR, 22, nr. 1, 1973, 82—84.

Vezi BRL, 15, 1972, nr. 968.

, D., *Limba română corectă* [Probleme de ortografie, gramatică, lexic], RLit, 6, nr. 51, 1973, 12.

Vezi nr. 1012.

1018. NICULESCU, IONUȚ, N. Mihăescu — *Cum e corect?* [București, 1973], SR, 25, nr. 7451, 16 iunie, 1973, 2.  
Vezi nr. 1000.
1019. OTOBÎCU, CONST., [La rubrica : Cronica limbii] *Limba română corectă* [București, 1973], Săptămîna, nr. 152, 1973, 5.  
Vezi nr. 1012.

## 10. ONOMASTICĂ

### a. Generalități

1020. BĂLAȘA, D., *Cuvîntul românesc Crăciun în antroponimie, toponimie, folclor și etimologie*, MO, 25, nr. 1—2, 1973, 97—140.

### b. Antroponimie

1021. BODZEI, S., VIȘOVAN, ȘT., *Considerații asupra sistemului popular de denumire personală la români și ucraineni*, SA, 2 1973, 57—63.
1022. DOMINTE, C., *Note etimologice [Chiperi, Pipăruș]*, AUBLLR, 21, nr. 1—2, 1972, 296—298.
1023. MĂRCUȘ, LUCIA, SĂHLEANU, VICTOR, *Atlasul antroponimic al zonei Bran*, Ministerul Educației și Învățămîntului, Centrul de cercetări antropologice, [vol.] I—VI, București, 1973, vol. I, Introducere, 184 p. [cu un capitol de indicații pentru folosirea Atlasului, o bibliografie selectivă, o anexă și un rezumat în franceză], vol. II, Material cartografiat (Serie masculină, I) harta 1—163; vol. III (Serie masculină, II), harta 164—316; vol. IV (Serie feminină), harta 1—131, vol. V (Serie feminină, II) harta 132—264, vol. VI (Serie feminină, III) harta 265—347.
1024. MĂRCUȘ, LUCIA, SĂHLEANU, VICTOR, *Atlasul antroponimic al zonei Porțile de Fier*. Ministerul Educației și Învățămîntului, Centrul de cercetări antropologice, București, 1973, vol. I, Introducere [cu o bibliografie selectivă, indicații pentru folosirea Atlasului și un rezumat în franceză], 65 p., Material cartografiat, harta 1—101, vol. II, harta 102—241, vol. III, h.242—394, vol. IV, harta 395—529, vol. V, harta 1—167, vol. VI, harta 168—250, vol. VII, harta 251—492, vol. VIII, harta 493—629.
1025. PĂTRUȚ, I., *Probleme și metode în antroponimia românească* [cu rezumat în rusă] [CL, 18, nr. 2, 1973, 235—241.
1026. TOMA, ION, *Nume de persoane în satul Lăcrița (Dolj)*, CF, 1, 1972, 37—60.
1027. VASCENCO, VICTOR, *Asupra sistemului standard al numelor de familie românești (reflexat în antroponimia bucureșteană)* [cu un tabel în text și rezumat în franceză], SCL, 24, nr. 3, 1973, 265—277.
1028. VELICAN-COSINSCHI, MARILENA, *Porecle și supranume din Celei (Olt)* [cu note bibliografice], CL, 1 1972, 61—73.



Vezi și nr. 1020.

### c. Toponimie

1029. ANDRONIC, AL., *Noi precizări în legătură cu numele orașului Iași* [cu rezumat în franceză], AnIst. Iași, 10, 1973, 93—98.
1030. BINDER, PAVEL, *Oronime derivate din antroponime în munții Brașovului* [cu 2 anexe în afară de text], LR, 22, nr. 6, 1973, 567—576.
1031. BÎLDEA, N., *Observații asupra toponimiei satului Telești (jud. Gorj)*, CL, 18, nr. 2, 1973, 231—234.
1032. DELEANU, VALER, CĂLIN, ALINA, *Toponimia din Avrig în comentariile localnicilor* [cu o hartă în text], Transilvania, 2, nr. 9, 1973, 90—94.
1033. MOISE, ION, , *Note etimologice (microtoponimie)*, LR, 22, nr. 6, 1973, 577—581.

1034. OANCĂ, TEODOR, *Toponimie olteană. Bîzdina, Bratovești, Drănic, Ramuri*, 11, nr. 7, 1973, 3.
1035. OBREJA, AL., *Cîteva toponime rare în Carpații Orientali*, Terra, 5, nr. 2, 1973, 45—46.
1036. ODOBESCU, IOAN, *Toponimia satului Odobești* [cu 2 hărți], SA, 2, 1973, 37—55.
1037. OROS, MARIUS I., *Contribuții la studiul toponimiei localităților cu populație mixtă* [cu rezumate în rusă și engleză], StUBB, 18, fasc. 2, 1973, 75—84.
1038. PETRIȘOR, MARIN, *Din nou despre originea numelui „Dobrogea”* [cu note bibliografice], CF, 1, 1972, 27—36.
1039. POPESCU, RADU, SP., *Mărturii toponimice privind istoria Transilvaniei medievale*, LR, 22, nr. 4, 1973, 309—314.
1040. POPESCU, RADU SP., *Note de toponimie gorjanească* [cu un rezumat în engleză], LucrȘt Oradea, 1973, 21—28.
1041. SALA, MARIUS, [La rubrica : Note lingvistice ] *Județele țării (I). Alba. Arad, Familia* 9, 1973, 4 ; (II). *Argeș. Bacău*, nr. 8, 1973, 8 ; (III). *Bihor. Bistrița-Năsăud*, nr. 9, 1973, 5 ; (IV). *Botoșani. Brașov*, nr. 10, 1973, 5 ; (V). *Brăila. Buzău*, nr. 11, 1973, 5 ; (VI) *Caras-Severin, Cluj*, nr. 12, 1973, 10.
1042. SEGA, VASILE, *Toponimia olteană (I)*, Ramuri, 11, nr. 8, 1973, 7 ; (II), nr. 9, 1973, 15.



Vezi și nr. 164, 827, 1020.

## Recenzii

1043. KELEMEN, BÉLA, Al. Graur, *Nume de locuri*, Editura științifică, București, 1972, 221 l., NyIK, 17, nr. 2, 1973, 372—375.  
Vezi BRL, 15, 1972, nr. 1007.
1044. MACOVEI, Z., BLAJOVICI, TR., Al. Graur, *Nume de locuri*, Familia, 9, nr. 4, 1973, 2.  
Vezi BRL, 15, 1972, nr. 1007.
1045. MIHĂESCU, H., Al. Graur, *Nume de locuri* [Noms de lieux], Editura științifică, București, 1972, 222 p., RESEE, 11, nr. 2, 1973, 379—380.  
Vezi BRL, 15, 1972, nr. 1007.



Vezi și nr. 859, 862, 867.

## 11. ORTOGRAFIE ȘI ORTOEPIE

1046. ANOAIÇA, C. C., *Pronunțarea corectă a numelor engleze din manualele de geografie* [cu o bibliografie], Terra, 5, nr. 4, 1973, 87—91.
1047. BELDESCU, G., *Ortografia în școală*, București, Editura didactică și pedagogică, București, 1973, 276 p.  
Vezi și nr. 1052.
1048. CURCĂNEANU, VICTOR, *Regulile punctuației și ale majusculilor în descrierea bibliografică tradițională* [I], RB, 26, nr. 2, 1973, 100—104 ; (II), nr. 3, 1973, 162—165, 170.
1049. SLUȘANSCHI, DAN, *Asupra grupului -ngv- și a împărțirii în silabe a grupurilor consonantice în limba română cu o scurtă bibliografie*, LR, 22, nr. 3, 1973, 207—215.
1050. ȘUTEU, FLORA, *Adaptarea neologismelor cu radicalul erb- în limba română contemporană* [cu o bibliografie și un rezumat în germană], AUC, 2, 1973, 207—210.



Vezi și nr. 1012, 1401.

## Recenzii

1051. SECHE, LUIZA, *În loc de recenzie... supunem discuției... [ediția a III-a Îndreptarului ortografic, ortoepic și de punctuație, 1971]*, LL, 29, nr. 2, 1973, 423—426.  
Vezi BRL, 14, 1971, nr. 768.

1052. VERDEȚU, NICOLAE, G. Beldescu, „*Ortografia în școală*”, E.D.P., 1973, TribȘc, 3, nr. 123, 1973, 11.  
Vezi nr. 1047.



Vezi și nr. 1013, 1017, 1019.

## V. BALCANISTICĂ

1053. GRAUR, AL., *Româno-albanica*, RLit, 6, nr. 48, 1973, 12.  
1054. HAMP, ERIC P., *Albanian gat. Slavic gotovъ, and Balkan Adverbials*, RRL, 18, nr. 4, 1973, 333–345.  
1055. MIHAIL, ZAMFIRA, *Recherches d'ethnographie linguistique comparée du sud-est européen (Aperçu de la terminologie du logement) [cu o listă de abrevieri]*, Bull. AIESEE, 11, nr. 1–2, 1973, 139–150.



Vezi și nr. 93, 94, 99.

## Recenzii

1056. MIHAIL, ZAMFIRA, \*\* *Les études balkaniques tchécoslovaques*, IV, Prague, 1973, 160 p. (Université Charles de Prague), RESEE, 11, nr. 2, 1973, 389–390.  
1057. RUSSU, I.L., *O publicație a Centrului de studii balcanice din Sarajevo*, StCl, 15, 1973, 189–193.

## VI. FILOLOGIE CLASICĂ

1058. ALFONSI, LUIGI, *La prosa e lo stile degli Annales Maximi*, StCl, 15, 1973, 51–55.  
1059. COSOI, GH., *Interpretări pe marginea unor traduceri din Iuvenal (Satira I, versurile 7–14)*, AUI, 19, 1973, 115–124.  
1060. DANIEL, CONSTANTIN, *Trois noms égyptiens de chefs en grec: ΒΑΣΙΛΕΥΣ, ΗΡΩΣ et ΤΙΤΑΞ*, SAO, 8, 59–69.  
1061. DARROUZÈS, JEAN, *Sur la nomenclature des actes patriarcaux au XIV<sup>e</sup> siècle*, RESEE, 11, nr. 2, 1973, 241–250.  
1062. DUMITRAȘCU, KATALIN, *Despre structura oclustivelor latinești pe baza transliterației grecești [cu rezumate în engleză și franceză]*, AUC, 1, 1972, 213–219.  
1063. EDELSTEIN, FRIEDA, *Qnam urmat de un colectiv subordonator [cu rezumat în franceză]*, StCl, 15, 1973, 41–49.  
1064. GRAUR, A., *Parfaits latins à infixe nasal*, RRL, 18, nr. 5, 1973, 429–430.  
1065. HAMP, ERIC P., *Pesna (Festus)*, StCl, 15, 1973, 151–152.  
1066. IORDACHE, ROXANA, *Observații asupra completivei în operele lui Iordanes [cu un rezumat în franceză]*, AUBLCO, 21, 1972, 101–108.  
1067. KOLLMANN, E. D., *Die Stimme Vergilis in seinen Eklogen [cu 3 tabele în text]*, StCl, 15, 1973, 69–85.  
1068. LEE, G. M., *Hellenistica*, StCl, 15, 1973, 137.  
1069. LUPAȘ, LIANA, *Un nouveau mot grec: ΒΦΗΛΙΞ*, StCl, 15, 1973, 139.  
1070. MATESCU, FLORICA, *Exprimarea raportului causal în fraza lui Orosius [cu rezumat în franceză]*, AUBLCO, 21, 1972, 89–99.  
1071. MIHĂESCU, HARALAMBIE, *La diffusion de la langue latine dans le Sud-Est de l'Europe [IV]*, RESEE, 11, nr. 1, 1973, 97–113; [VI], nr. 2, 1973, 227–240; [VII], nr. 3, 1973, 423–441; [VII], nr. 4, 1973, 689–710.  
Vezi BRL, 15, 1972, nr. 1029.  
1072. PĂRLOG, MARIA, *Limba lui Plaut. Observații privind vocabularul comediiilor Casina și Captivi [cu numeroase tabele]*, AUT, 9, fasc. 1, 1971, 244–255.



1073. PĂRVULESCU, ADRIAN, *Gloria dans l'Énéide. Essai sémantique et étymologique*, StCl, 15, 1973, 87–98.
1074. RODGERS, S. H., *Three Shrubs in Palladius: rorandrum, ulex, tinus*, StCl, 15, 1973, 153–155.
1075. SÂNDULESCU, NATALIA, *Glosar de cuvinte grecești (II)*, RA, 50, nr. 2, 1973, 393–403. Vezi BRL, 15, 1972, nr. 1034.
1076. ȘTEF, ANA FELICIA, *L'évolution de la période conditionnelle grecque (depuis Homère jusqu'à la fin de l'épape Koinh)*, AUBLCO, 21, 1972, 83–87.



Vezi și nr. 1, 18, 57, 70, 71, 77, 82, 125, 826, 1449.

#### Recenzii

1077. CIGANCI, OLGA, PAPACOSTEA-DANIELOPOULU, C., „Ελληνικά”, Φιλολογικὸν ἱστορικὸν περιοδικὸν σύγγραμμα [Hellenika. Revue philologique et historique], 25, nos. 1–2, 1972, 515 p., Bull. AIESEE, 11, nr. 1–2, 1973, 183–186.
1078. COSTA, TRAIAN, Archimède, Tome premier. *De la sphère et du cylindre. La mesure du cercle. Sur les conoïdes et les sphéroïdes*. Texte établi et traduit par Charles Mugler. Paris, Les Belles Lettres, 1970, XXX [-XXXIII] + 258 [-264] p., in majoritate duble (Collection des Universités de France), StCl, 15, 1973, 234–238.
1079. CRONȚ, GHEORGHE, *Byzantina*. Annual Review of the Center for Byzantine Studies of the School of Philosophy, University of Thessaloniki. Tome I (1969), 274 p., tome II (1970), 465 p.; tome III (1971), 458 p.; tome IV (1972) 489 p., Bull. AIESEE, 11, nr. 1–2, 1973, 186–192.
1080. CRONȚ, GHEORGHE, Κέντρον ἐπιστημονικῶν ἐρευνῶν κύπρου: Ἐπετηρίς (Centre des Recherches Scientifiques de Chypre: Annuaire), Leucosia, I (1967–1968), 213 p.; II (1968–1969), 226 p.; III (1969–1970), 375 p.; IV (1970–1971), 522 p., RESEE, 11, nr. 1, 1973, 150–153.
1081. FISCHER, I., Aulu-Celle, *Les Nuits attiques*, livres I–IV. Texte établi et traduit par René Marache. Paris, Les Belles Lettres, 1967, LXV + 229 p., StCl, 15, 255–260.
1082. GRAUR, A., Sándor Kisc, *Les transformations de la structure syllabique en latin tardif*, Kossuth Lajos Tudományegyetem, Debrecen, 1972, 117 p., RRL, 18, nr. 6, 1973, 571–573.
1083. LUPAȘ, LIANA, Euripides, *Troades*. Edidit Werner Biehl. Leipzig, Teubner, 1970. XXVII + 92 p. (Bibliotheca Scriptorum Graecorum et Latinorum Teubneriana), StCl, 15, 1973, 231–233.
1084. LUPAȘ, LIANA, *Lycurgi Oratio in Leocralem cum ceterarum Lycurgi orationum fragmentis post. C. Scheibe et F. Blass curavit Nicos C. Conomis*, Leipzig, Teubner, 1970, XXVII + 128 p. (Bibliotheca Scriptorum Graecorum et Latinorum Teubneriana), StCl, 15, 1973, 233–234.
1085. LUPAȘ, LIANA, Robin T. Lakoff, *Abstract Syntax and Latin Complementation*, Research Monograph No. 49, Cambridge, Massachusetts – Londra, The M.I.T. Press, 1968, XIII + 240 p., SCL, 24, nr. 2, 1973, 213–216.
1086. MIHĂESCU, H., Arethae, *Scripta minora* recensuit L. G. Westerink, I–II, Teubner, Leipzig, 1968–1972, XXVII, 362 + XX, 287 pp. (Academia Scientiarum Germania e Berolinensis, Bibliotheca Scriptorum Graecorum et Romanorum Teubneriana), RESEE, 11, nr. 4, 1973, 755–756.
1087. MIHĂESCU, H., W. Bahner, *Die lexikalischen Besonderheiten des Frühromantischen in Südosteuropa*. Akademie-Verlag, Berlin, 1970, 124 pp. (Sitzungsberichte der Sächsischen Akademie der Wissenschaften zu Leipzig. Phil.-hist. Kl. Bd. 115 Heft 3), RESEE, 11, nr. 3, 1973, 589.
1088. MIHĂESCU, H., E. Banfi, *Aree latinizzate nel Balcani e una terza area latino-balcanica (area, della via Egnazia)*. „Rendiconti dell'Istituto Lombardo di Scienze e Lettere. Classe di Lettere”, vol. 106, 1972, p. 185–233, RESEE, 11, nr. 3, 1973, 589–590.
1089. MIHĂESCU, H., E. Kriaras, *Λεξικό τῆς μεσαιωνικῆς Ἑλληνικῆς δημόδους γραμματείας 1100–1669. tome II*, Thessalonique, 1971, 96 + 381 pp., RESEE, 11, nr. 2, 1973, 382.

1090. PĂRVULESCU, ADRIAN, Jákó Sigismund și Manolescu Radu, *Scrierea latină în evul mediu*. Buc., Editura științifică, 1971, 183 p. cu ilustrații + 1 f. pl., Album 40 p. + 51 f. pl., RB, 26, nr. 1, 1973, 45–46.  
Vezi BRL, 14, 1971, nr. 788.
1091. PIATKOWSKI, A., José S. Lasso de la Vega, *Sintaxis griega*, Madrid, Consilio Superior de Investigaciones Cientificas, 1968, 644 p. (Enciclopedia Classica, no. 6), StCl, 15, 1973, 267–269.
1092. PIPPIDI, D. M., Demetrio Marin, *Tra grammatica latina e storia antica*. Matera, F—lli Montemurro, 1972, 383 p. in 16°. (Biblioteca di Cultura diretta da Giovanni B. Bronzini, Saggi 7), StCl, 15, 1973, 271–273.
1093. POPESCU, SEBASTIANA, Cicéron, *Laelius de Amicitia*. Texte établit et traduit par Robert Combès. Paris, Les Belles Lettres, 1971, LXXVIII + 69 p., StCl, 15, 1973, 241–244.
1094. SALA, MARIUS, Kiss Sándor, *Les transformations de la structure syllabique en latin tardif* (Studia Romanica, Series Linguistica, fasc. II), Debretin, 1972, 117 p., SCL, 24, nr. 3, 1973, 305–308.
1095. SLUȘANSCHI, DAN, J.-A. de Foucault *Recherches sur la langue et le style de Polybe*, Paris, Les Belles Lettres, 1972, 396 p. (Collection d'études anciennes), StCl, 15, 1973, 270–271.
1096. SLUȘANSCHI, DAN, *Lateinisch-Deutsches Taschenwörterbuch zu den klassischen und ausgewählten spät- und mittellateinischen Autoren auf Grund des Schulwörterbuches von F. A. Heinichen*, Sechste Auflage, besorgt von Th. Bögel, Leipzig, Teubner, 1971, XXXVI + 547 p., StCl, 15, 1973, 311.
1097. SLUȘANSCHI, D., Luciani, *Scytharum Colloquia quae inscribuntur Toxaris, Scythae, Anacharsis cum scholtis*, edidit Erwin Steindl, Leipzig, Teubner, 1970, XIV + 88 p., StCl, 15, 1973, 254–255.
1098. TANAȘOCA, NICOLAE-ȘERBAN, Helena Kurzová, *Zur syntaktischen Struktur des Griechischen. Infinitiv und Nebensatz*. Praga, Academia, 126 p., Kcs. 30.00, StCl, 15, 1973, 269–270.



Vezi și nr. 38, 1543.

## VII. GERMANISTICĂ

1099. AVRAM, ANDREI, *Intonation curves in the English of Romanians* [cu 23 figuri și 2 tabele], RECAPS, 1972, 7–41.
1100. BĂRĂ, E., *Some theoretical and methodological observations on establishing semantic grammatical equivalences of modal verb phrases in English and Romanian* [cu o bibliografie], RECAPS, 1972, 201–211.
1101. BĂRĂ, ELENA, *Valoarea expresivă a formelor verbale continue*, LMS, 1., 1972, 40–51.
1102. BINDER, ȘTEFAN, *Graururile germane din România*, AUT, 9, fasc. 1, 1971, 69–82.
1103. BINDER, URSULA, *Die neue Betrachtungsweise der Satzglieder in der deutschen Syntax* [cu un rezumat în română și o bibliografie], LucrȘt. Oradea, 1972, 53–59.
1104. BRETZ, GERDA, *Entlehnungen aus dem Rumänischen und der siebenbürgisch-sächsischen Mundart von Rosenau (Rișnov)*, differenziert nach Generationen, FVL, 16, nr. 2, 1973, 99–106.
1105. CHIȚORAN, DUMITRU, *Elements of English Structural Semantics* [București], Editura didactică și pedagogică, [1973], 270[–271] p.
1106. DU FEU, VERONICA, MARCUS, SOLOMON, *English Grammatical Homonymy and Grammatical Categories from the Point of View of Algebraic Descriptive Linguistics (I)* [cu 7 figuri și o bibliografie], RRL, 18, nr. 3, 1973, 215–241.
1107. HULBAN, HORIA, *Stilul aforismelor lui G. B. Shaw*, AUIL, 19, 1973, 81–89.
1108. IAROVICI, EDITH, *A History of the English Language*, 2-nd Editions, București, Editura didactică și pedagogică, 1973, 311[–312] p.  
Vezi și nr. 1121.
1109. IAROVICI, EDITH, *Set phrases in English and Romanian contrastive analysis*, RECASP, 1972, 231–240.

1110. MANTSCH, HEINRICH, *Zum Studium der rumänisch-sächsischen Sprachkontakte (I). Menj hift äs mar kaländor*, NW, 25, nr. 7438, 6 apr. 1973, 4; (II) *Das Weltbild der Mundart*, ib. 7444, 13 apr. 1973, 4.
1111. MOSER, HUGO, *Die Wirkung des Prinzips der Ökonomie bei Normwandlungen der deutschen Gegenwartssprache. Eine psycholinguistische Betrachtung*, RRL, 18, nr. 4, 1973, 295 — 325.
1112. NERIUS, DIETER, *Die Dänische Orthographiereform von 1948. (I). Kleinschreibung an einem Beispiel. Vor 25 Jahren führte Dänemark eine vereinfachte Rechtschreibung ein*, NW, 25, nr. 7575, 14 sept. 1973, 4; (II) *Keine wesentlichen Schwierigkeiten. Alle Bedenken gegen die Kleinschreibung wurden von der Praxis widerlegt*, nr. 7582, 22, sept. 1973, 6.
1113. NICOLESCU, ADRIAN, *Aspectul deictic al codului lingvistic ca reflectare a raportului plan concret — plan abstract in engleza contemporană. (Cu referire specială la prepoziții și postpoziții)*, LMS, 2, 1972, 13 — 19.
1114. NICOLESCU, ADRIAN, *Cu privire la unele aspecte ale antinomieii normă-uzaj in engleza britanică contemporană*, LMS, 1, 1973, 56 — 62.
1115. NICOLESCU, ADRIAN, *Unele tendințe in engleză britanică contemporană*, LMS, 1, 1972, 56 — 62.
1116. PETROVANU, ALEXANDRA, *Remarks on the possessive construction in English and Romanian*, RECAPS, 1972, 121 — 138.
1117. SALAPINA, GALINA, POPA, MARIANA, *Tendențe analitice in limba engleză vorbită azi*, AUT, 9, fasc. 1, 1971, 236 — 242.
1118. ȘTEFĂNESCU-DRĂGĂNEȘTI, VIRGILIU, *A composite table of the vowel system of English for contrastive purposes*, RECAPS, 1972, 75 — 87.
1119. ZDRENGHEA, MIHAI, *The structure of the present tense in English and Romanian*, RECAPS, 1972, 171 — 184.
1120. \* \* \* *Wer spricht fehlerfrei?* KarpRund, 6, nr. 12, 1973, 12.



Vezi și nr. 101, 190, 273, 274, 386, 408, 564, 652, 706, 722, 723, 816, 817, 821, 830, 840, 843, 844, 1046, 1398, 1423, 1458, 1463, 1473, 1478, 1484, 1485, 1486, 1490, 1491, 1498, 1503, 1504, 1508, 1510, 1512, 1527, 1529, 1530, 1533, 1535.

#### Recenzii

1121. ARHANGHELSCHI, T., *Edith Iarovici, A history of English Language (Istoria limbii engleze) (Editura didactică și pedagogică, 1973, 314 p.)*, Forum, 15, nr. 8, 1973, 67 — 68. Vezi nr. 1109.
1122. B. CZ., *Helmut Henne: Hochsprache und Mundart im schlesischen Barock. Studien zum literarischen Wortschatz in der ersten Hälfte des 17. Jahrhunderts*, Böhlau Verlag, Köln/Graz, NL, 24, nr. 9, 1973, 120.
1123. CONSTANTINESCU, ILINCA, SLUȘANSCHI, DAN, *„De Anglicanae linguae structura”* [note pe marginea lucrării lui John Wallis *Grammar of the English Language*, London, 1972], RRL, 18, nr. 4, 1973, 363 — 369.
1124. CONSTANTINESCU, ILINCA, *John Wall's Grammar of the English Language, with an introductory grammatico-physical Treatise on Speech (or on the formation of all speech sounds). A new edition with translation and commentary by J. A. Kemp*, Londra, Longman Group Ltd, 1972, VIII + 400 p., SCL, 24, nr. 1, 1973, 111 — 112.
1125. H. K. *Germanistik. Deutsche Sprach- und Literaturwissenschaft*. Grundkatalog, Werbegemeinschaft Elwert und Meurer, Westberlin, NL, 24, nr. 3, 1973, 110 — 111.
1126. H. K., *Siebenbürgisch-Sächsisches Wörterbuch, Viertes Band: H—J*, Editura Academiei, București / Verlag Walter de Gruyter & Co., Berlin, NL, 24, nr. 2, 1973, 120 — 121.  
Vezi BRL, 15, 1972, nr. 1062.
1127. H. M., *Siebenbürgisch-Sächsisches Wörterbuch, Viertes Band, H—I—J*, In Verbindung mit der Deutschen Akademie der Wissenschaften zu Berlin herausgegeben von der Akademie der Sozialistischen Republik Rumänien, Editura Academiei, București, Walter de Gruyter u. Co., Berlin, 1972, 413 Seiten, FVL, 16, nr. 2, 1973, 148—149.  
Vezi BRL, 15, 1972, nr. 1062.

1128. RIZESCU, I., *Skizze der deutschen Grammatik*, Deutsche Akademie der Wissenschaften zu Berlin, Zentralinstitut für Sprachwissenschaft, 1972, 376 p., SCL, 24, nr. 6, 1973, 726 — 727.



Vezi și nr. 98, 576, 577, 851, 866, 885, 1208, 1251, 1412, 1518.

### VIII. ORIENTALISTICĂ

1129. DRIMBA, VLADIMIR, *Syntaxe comane*, București, Editura Academiei, Leiden, E. J. Brill, 1973, 335 p.  
 1130. GRAUR, AL., [La rubrica : Cronica limbii] *Orientalistică*, RLit, 6, nr. 16, 1973, 13.  
 1131. MAMUT, ENVER, *Influența limbii române asupra graiurilor tătărăști din Dobrogea* [cu un rezumat în rusă], AUBLCO, 21, 1972, 165 — 181.



Vezi și nr. 75, 92, 117.

### IX. ROMANISTICĂ

1132. AGRIGOROAIEI, VALENTINA, *Consonnes et infixes intercalaires dans la dérivation des toponymes français* [cu 7 tabele în text și rezumat în română], AUL, 19, 1973, 91 — 113.  
 1133. ALVAR, MANUEL, *Notas para fijar el texto del Libro de Apolonio (La apócope)*, SCL, 24, nr. 5, 1973, 476 — 486.  
 1134. ASZÓDY, JÁNOS, *A frankofonia és a nagyvilág*, Korunk, 32, nr. 4, 1973, 616 — 623.  
 1135. AVRAM, ANDREI, *Sur le statut phonologique de la voyelle neutre en catalan*, RRL, 18, nr. 5, 1973, 399 — 405.  
 1136. BĂRBULESCU, SIMONA, MANECA, CONSTANT, *Un'analisi confrontativa preterito italiano e rumeno* [cu numeroase tabele în text], Bull.SRLR, 9, 1972, 23 — 37.  
 1137. BRĂESCU, ION, *La fonction stylistique de „etc.” chez Stendhal*, AUBLR, 22, 1973, 93 — 98.  
 1138. BRĂESCU, MARIA, *Not puncte de vedere asupra sinonimiei în limba franceză* [cu o bibliografie], LMS, 1, 1973, 21 — 27.  
 1139. CINCĂ, STELIAN, *Preocupări hispanistice la Craiova* [cu o bibliografie și un rezumat în franceză], AUC, 2, 1973, 379 — 383.  
 1140. CONDEESCU, N. N., *Trailé d'histoire de la langue française. Texte établi et augmenté par Ecaterina Cleynen-Serghiev*, București, Editura didactică și pedagogică, 1973, 454[—455] p.  
 1141. CRISTEA, TEODORA, *Conceptul de egalitate în limbile franceză și română* [cu 4 tabele în text și rezumat în franceză], AUBLR, 22, 1973, 39 — 48.  
 1142. CRISTEA, TEODORA, *Remarques sur les verbes symétriques en français et en roumain*, Bull. SRLR, 9, 1972, 11 — 21.  
 1143. CRISTEA, TEODORA, VLĂDUȚ-CUNIȚĂ, ALEXANDRA, *Morphosyntaxe du français contemporain. Les catégories grammaticales* [București], Centrul de multiplicare al Universității din București, 1973, 205 p. [multigrafiat].  
 1144. CUNIȚĂ, ALEXANDRA, *Trăsătura „continuu” în adverbele temporale românești și franceze*, LMS, 1, 1973, 36 — 41.  
 1145. DEMAROLLE, PIERRE, *Notes pour l'interprétation du texte de Villon*, RRL, 18, nr. 1, 1973, 7 — 17.  
 1146. DIACONESCU, ION, *Cîteva observații asupra infintivului în protoromanică* [cu un rezumat în franceză], SCL, 24, nr. 6, 1973, 681 — 695.  
 1147. DRĂGHICESCU, JANETA, *Tipuri de raporturi contractate de formele verbale în -ant (franceză), -înt, -înd (română) și nivel de manifestare* [cu rezumat în franceză], AUBLR, 22, 1973, 61 — 68.  
 1148. DUMITRESCU, DOMNIȚA, *Apuntes sobre el uso enfático de si (adv.) en el español contemporáneo*, RRL, 18, nr. 5, 1973, 407 — 413.  
 1149. FRANCESCATO, GIUSEPPE, *Rumeno, dalmatico, ladino, italiano: premese e prospettive per una classificazione*, SCL, 24, nr. 5, 1973, 529 — 537.

1150. **GARDETTE, PIERRE**, *L'ethnographie dans les atlas linguistiques régionaux, spécialement dans L'Atlas linguistique et ethnographique du Lyonnais*, SCL, 24, nr. 5, 1973, 539 — 543.
1151. **GIURESCU, ANCA**, *Les noms composés dans le portugais contemporain* [cu un tabel în text], RRL, 18, nr. 5, 1973, 415 — 424.
1152. **GIURESCU, ANCA**, *L'interrogazione nell'italiano contemporaneo*, Bull. SRLR, 9, 1973, 51 — 59.
1153. **GOGA, ECATERINA**, *Descrierea structurii nominale prin gen* [cu rezumat în franceză], AUBLR, 22, 1973, 7 — 17.
1154. **HAȘ, GHEORGHE**, *Discuții recente asupra reformei ortografiei franceze*, StUBB, 18, fasc. 2, 1973, 131 — 134.
1155. **IACOB, LISETTE**, *Pe marginea unui articol de Henry Yvon [Le, la, les, articles ou pronoms? Français moderne, 4, 1949, p. 251 — 264; cu rezumat în franceză]*, AUBLR, 22, 1973, 35 — 38.
1156. **LIIESCU, MARIA**, *L'analyse sémique du suffixe it. -iere*, Cahiers, 10, fasc. 2, 1973, 185 — 194.
1157. **LIIESCU, MARIA**, *Les substantifs romans proviennent-ils du nominatif ou de l'accusatif latin?*, RRL, 18, nr. 1, 1973, 93 — 98.
1158. **LIIESCU, MARIA**, „Parler”, „bavarder” et „aboyer” en rhéloroman central, RRL, 18, nr. 5, 1973, 431 — 434.
1159. **IORDACHE, RODICA**, *Ordinea cuvintelor în interogativele directe parțiale în limba franceză* [cu o bibliografie și un rezumat în franceză], AUC, 2, 1973, 221 — 228.
1160. **IORDAN, IORGU**, *Bilingvism în domeniul romantic* [cu 2 anexe și rezumat în franceză], SCL, 24, nr. 2, 1973, 129 — 137.
1161. **LOMBARD, ALF**, [La rubrica: Limbă] *Destinele latinității orientale*, TribRom, 2, nr. 5, 1973, 10 — 11.
1162. **LOPE BLANCH, JUAN M.**, *Sobre el tratamiento de -e, -o finales en el español de México*, SCL, 24, nr. 5, 1973, 577 — 581.
1163. **MACARIE, LILIANA**, *Preliminarii pentru stabilirea unui vocabular de bază al limbii catalane*, SCL, 24, nr. 5, 1973, 583 — 588.
1164. **MANECA, CONSTANT**, *Considerazioni sulla struttura sillabica di due vocabolari romanzi: rumeno ed italiano*, RRL, 18, nr. 5, 1973, 445 — 447.
1165. **MANOLIU MANEA, MARIA**, *Negative Transformation in Romanian and Spanish*, RRL, 18, nr. 5, 1973, 449 — 458.
1166. **MICLĂU, PAUL**, **BOLINTINEANU, ALEXANDRU**, **DUȚESCU, RODICA** și alții, *Structura statistică a alexandrinului în Les femmes savantes de Molière* [cu 6 tabele în text și rezumat în franceză], AUBLR, 22, 1973, 85 — 92.
1167. **MURĂREȚ, ION**, *Molière și limba franceză clasică* [cu rezumat în franceză], AUBLR, 22, 1973, 69 — 84.
1168. **NAUM, VICTORIA**, *Dialectal și literar în opera lui Cesare Pavese*, AUI, 19, 1973, 145 — 149.
1169. **NEDELICU, MONICA**, *Cu privire la lexicul fundamental a două limbi romanice: franceza și româna*, AUT, 9, fasc. 1, 1971, 255 — 259.
1170. **NICHITA, IOANA**, *Considerazioni sulla situazione linguistica della Sardegna contemporanea*, Bull. SRLR, 9, 1972, 91 — 96.
1171. **NICHITA, IOANA**, *Observații asupra bilingvismului italo-sard*, SCL, 24, nr. 5, 1973, 595 — 600.
1172. **NICULESCU, ALEXANDRU**, *Pronominalizzazione clitică rumena e romanza. Approccio tipologico*, RRL, 18, nr. 5, 1973, 467 — 476.
1173. **PANDELESCU, SILVIA**, *Observații asupra valorii unor forme verbale în romanele lui Roger Martin du Gard*, LMS, 2, 1972, 134 — 143.
1174. **PAPADOPOL, MARIANA**, *Flexiunea verbală în limba spaniolă contemporană standard* [cu 2 tabele în text și rezumat în spaniolă], AUBLR, 22, 1973, 25 — 34.
1175. **PELLEGRINI, G. B.**, *Denumirile pentru Alnus viridis în dialectele friulane*, SCL, 24, nr. 5, 1973, 609 — 616.
1176. **PELLEGRINI, G. B.**, *I cinque sistemi linguistici dell'italo-romanzo*, RRL, 18, nr. 2, 1973, 105 — 129.
1177. **RADOSLAV, ECATERINA**, *Participiul trecut sau participiul prezent?*, AUT, 9, fasc. 1, 1971, 259 — 262.
1178. **REINHEIMER-RÎPEANU, SANDA**, *Latitudes combinatoires des suffixes dans les langues romanes — roumain, italien, français, espagnol*, RRL, 18, nr. 2, 1973, 161 — 175.
1179. **REPETEANU, LIANA**, *Mijloace de expresie în teatrul lui Eugène Ionescu* [cu rezumat în franceză], AUBLR, 22, 1973, 113 — 120.
1180. **ROBINSON, ANDREW H.**, *L'influence du vocabulaire astronautique américain sur le français journalistique*, RRL, 18, nr. 4, 1973, 355 — 361.

1181. ROHLFS, GERHARD, *Panorama de l'accusatif prépositionnel en Italie*, SCL, 24, nr. 5, 1973, 617—621.
1182. SALA, MARIUS, *În legătură cu originea lui ț din iudeospaniolă*, SCL, 24, nr. 5, 1973, 623—625.
1183. SĂDEANU, FLORENȚA, *Modele contrastive ale pronumelui relativ din spaniolă și română* [cu rezumat în franceză], SCL, 24, nr. 2, 1973, 171—177.
1184. SIMON, HANS-JOACHIM, *Cu prof. dr. . . . despre familia limbilor romanice* [convorbire consemnată de Corneliu Nistor], Orizont, 24, nr. 1, 1973, 12.
1185. ȘANDRU, TUDORA, *Gentilicos transformados en apelativos en el español*, Bull. SRLR, 9, 1972, 61—79.
1186. ȘANDRU, TUDORA, MANECA, CONSTANT, *Tipologia léxica románica a base de criterios euanti-tativos* [cu numeroase tabele în text], RRL, 18, nr. 2, 1973, 177—196.
1187. ȘANDRU OLTEANU, TUDORA, *Analiza cantitativă a randamentului procedeeilor de formare a cuvintelor în limba spaniolă actuală*, SCL, 24, nr. 5, 1973, 635—638.
1188. TĂNASE, ADELA MIRA, *O relativă discordanță sintactică româno-romantică*, AUT, 9, fasc. 1, 1971, 242—243.
1189. TĂNASE, EUGEN, *Aglutinarea articolului în limba română și în celelalte limbi romanice* [cu rezumate în rusă și franceză], AUT, 9, fasc. 1, 1971, 9—13.
1190. THEBAN, MARIA, *Structura propoziției în portugheză și indo-portugheză*, SCL, 24, nr. 5, 1973, 639—645.
1191. TOMA, RADU, *Circulația semelor adăpost, agresivitate într-un text de Flaubert: Saint-Malo* [cu rezumat în franceză], AUBLR, 22, 1973, 97—102.
1192. TUȚESCU, MARIANA, *Préliminaires à une grammaire des cas des adjectifs français (Recherche de méthode)*, RRL, 18, nr. 1, 1973, 35—52.
1193. ȚENCHEA, ELENA, *Remarques sur le gérondif français*, Bull. SRLR, 9, 1972, 87—90.
1194. VASILESCU, LUCREȚIA, *Analyse distributionnelle algébrique des substantifs français*, Cahiers, 10, fasc. 2, 1973, 251—260.
1195. VASILESCU, LUCREȚIA, *L'adjectif adverbialisé en français contemporain*, RRL, 18, nr. 1, 1973, 79—91.
1196. VINTILĂ-RĂDULESCU, IOANA, *Cîteva date noi în legătură cu originea, semnificația și primele atestări ale termenului „creolă”*, SCL, nr. 3, 1973, 301—304.
1197. VINTILĂ-RĂDULESCU, IOANA, *Din istoria lingvisticii romanice: creolistica franceză*, [cu un rezumat în franceză], SCL, 24, nr. 6, 1973, 697—706.
1198. VINTILĂ-RĂDULESCU, IOANA, *Nouvelles attestations du créole français au XVIII<sup>e</sup> siècle*, RRL, 18, nr. 5, 1973, 511—515.
1199. VINTILĂ-RĂDULESCU, IOANA, *Occitan, provençal și conștiința vorbitorilor reflectată în publicațiile societății L'Astrado provençal*, SCL, 24, nr. 2, 1973, 197—201.
1200. VLĂDUȚ-CUNIȚĂ, ALEXANDRA, *Les relations des adverbes temporels français et roumains, avec le verbe fini régissant*, Bull. SRLR, 9, 1972, 39—50.
1201. VLĂDUȚ-CUNIȚĂ, ALEXANDRA, *Pentru o sistematică a adverbilor temporale din franceza și româna contemporană standard* [cu 2 tabele în text și rezumat în franceză], AUBLR, 22, 1973, 49—59.



Vezi și nr. 7, 9, 19, 58, 68, 72, 74, 102, 104, 105, 126, 330, 440, 651, 655, 714, 814, 836, 838, 840, 843, 844, 845, 1279, 1421, 1429, 1430, 1434, 1437, 1438, 1441, 1442, 1446, 1460, 1466, 1470, 1477, 1480, 1483, 1496, 1499, 1500, 1509, 1526, 1531, 1536, 1582, 1584, 1585.

#### Recenzii

1202. BABEU, DOINA, *Romanistica Pragensia VII*, Acta Universitatis Carolinae, Philologica 1, Praga, 1971, 202 p., SCL, 24, nr. 6, 1973, 728—729.
1203. BACIU, IOAN, Jacqueline Picoche, *Nouveau dictionnaire étymologique du français*, Paris, Ed. Hachette-Tchou, 1971, 827 p., CL, 18, nr. 1, 1973, 192—193.
1204. BĂRBULESCU, SIMONA, Stanislaw Widlak, *Moyens euphémistiques en italien contemporain*, Krakow, Nakładen Uniwersytetu Jagiellońskiego, 1970, 188 p., SCL, 24, nr. 2, 1973, 228—229.
1205. BRĂESCU, ION, Maurice Rheims, *Dictionnaire des mots sauvages*, Paris, Larousse, 1969, un volum, 604 pagini, LMȘ, 1, 1973, 126—129.

1206. BRĂESCU, MARIA, *Vocabulaire général d'orientation scientifique*, réalisé sous la direction de André Phal, CREDIF, Paris, 1971, 128 p., LMS, 2, 1973, 121-123.
1207. BULGĂR, GH., M. Dardano : „Limba jul ziarelor italiene”, PN, 18, nr. 10, 1973, 40-41.
1208. CIOBANU, FULVIA, Gabriele Stein, *Primäre und sekundäre Adjektive im Französischen und Englischen* (= Tübingen Beiträge zur Linguistik), Tübingen, 1971, VIII + 284 p., SCL, 24, nr. 3, 1973, 310-315.
1209. COVACI, VASILE, *Langue française*, nr. 8/1970, Larousse, 127 p., SCL, 24, nr. 1, 1973, 120-121.
1210. COVACI, VASILE, *Langue française*, nr. 14/mai 1972, Larousse, Paris, 135 p., SCL, 24, nr. 3, 1973, 334-335.
1211. DIPȘE, MARIA, *Les mots trompeurs ou le délire verbal*, Hachette, 1970, LucrȘt Oradea, 1972, 181-184.
1212. DOMINTE, CONSTANTIN, Kurt Baldinger avec la collaboration de Jean-Denis Gendron et Georges Starka, *Dictionnaire étimologique de l'ancien français* (Fasc. G. 1), Les Presses de l'Université Laval, Québec, Canada, Niemeyer, Tübingen/Klincksieck, Paris (1971), XXXI p. + 152 colonnes, RRL, 18, nr. 6, 1973, 576-577.
1213. DUMITRESCU, DOMNIȘA, Bernard py, *Analyse des erreurs et grammaire générative: la syntaxe de l'interrogation en français*, Québec, CIRB, 1972, 38 p., SCL, 24, nr. 6, 1973, 725-726.
1214. DUMITRESCU, DOMNIȘA, Bernard Py, *La interrogación en el español hablado de Madrid*, Bruxelles, AIMAV, 1971, 200 p., SCL, 24, nr. 1, 1973, 106-109.
1215. DUMITRESCU, DOMNIȘA, Emilio Náñez, *Construcciones sintácticas del español*, Santander, 1970, 277 p., SCL, 24, nr. 3, 1973, 323-324.
1216. DUMITRESCU, DOMNIȘA, Iorgu Iordan y Maria Manoliu, *Manual de lingüística románica* (revisión, reelaboración parcial y notas por Manuel Alvar), Madrid, Gredos, 1972, vol. I, 394 p., vol. II, 303 p., SCL, 24, nr. 6, 1973, 723-724.
1217. DUMITRESCU, DOMNIȘA, M. Criado de Val, *Fisonomía del español y de las lenguas modernas*, Madrid, Editorial S.A.E.T.A., 1972, 328 p., SCL, 24, nr. 6, 1973, 724-725.
1218. DUMITRESCU, DOMNIȘA, O. K. Vasilieva-Șvede, G. V. Stepanov, *Teoretičeskaia grammatika ispanskogo iazika*, Moscova, Vișiaia Șkola, 1972, 342 p., SCL, 24, nr. 4, 1973, 464.
1219. FRĂȘILĂ, VASILE, DINCĂ, DORINA, Werner Bahner, *Die lexikalischen Besonderheiten des Frühromanischen in Südosteuropa*, Berlin, Akademie-Verlag, 1970, 124 p., AUT, 9, fasc. 1, 1971, 329-332.
1220. HAȘ, GHEORGHE, *Trésor de la langue française*. Dictionnaire de la langue du XIX<sup>e</sup> et du XX<sup>e</sup> siècle (1789-1960) publié sous la direction de Paul Imbs. Tome premier (A-affiner), Éditions du Centre National de la Recherche Scientifique, Paris, 1971, CXXXI + 878 p., CL, 18, nr. 2, 1973, 359-361.
1221. ILIESCU, MARIA, Giovan Battista Pellegrini, *Introduzione all'Atlante storico-linguistico-etnografico-friulano* (ASLEF), Udine, 1972, 260 p., SCL, 24, nr. 3, 1973, 321-323.
1222. ILIESCU, MARIA, Johannes Kramer, *Etymologisches Wörterbuch des Gadertalischen* fasc. 5 (K-L-M), Köln, 1972, 68 p., SCL, 24, nr. 2, 1973, 217-219.
1223. ILIESCU, MARIA, Pavao Tekavčić, *Grammatica storica dell'italiano*. Vol. I. *Fonematica*, 343 p.; Vol. II *Morfosintassi*, 740 p.; Vol. III *Lessico*, 293 p., Bologna, Società editrice Il Mulino, 1972, SCL, 24, nr. 3, 1973, 321.
1224. MACARIE, LILIANA, *Revista de Filologia Española*, vol. L, LI (1970) și LII (1971), SCL, 24, nr. 4, 1973, 470-471.
1225. MALKIEL, YAKOV, *Adelung-Vater's Pioneering Survey of Romance Languages and Dialects (1809)*, SCL, 24, nr. 5, 1973, 589-593.
1226. MANECA, C., Maria Iliescu, *Le frioulan à partir des dialectes parlés en Roumanie* (= *Janua Linguarum, Series Practica*, 184), Haga-Paris, Mouton, 1972, 293 p., SCL, 24, nr. 4, 1973, 464-465.
1227. MĂRIU, I., *Saggio dell'Atlante linguistico mediterraneo*, Firenze, 1971, 47 p. + 25 hărți, CL, 18, nr. 1, 1973, 176-179.
1228. MIHĂESCU, N., Iorgu Iordan : „Lingvistica romanică”, Săptămîna, nr. 121, 1973, 4.
1229. MIHĂESCU, H., G. B. Pellegrini, *Gli arabismi nelle lingue neolatine con speciale riguardo all'Italia*, vol. I-II. Paideia Editrice, Brescia, 1972, 760 p., RESEE, 11, nr. 2, 1973, 382-383.
1230. NEAGU, VALERIA, *Les langues néo-latines*, nr. 188-199, Paris, 1969-1971, SCL, 24, nr. 3, 1973, 333-334.
1231. NEAGU, VALERIA, *Revista española de lingüística* (R.S.E.L.), Año 1, fasc. 1-2, 1971, Madrid, Editorial Gredos, 451 p., SCL, 24, nr. 1, 1973, 116-118.

1232. NICULESCU, ALEXANDRU, *Un concetto e un libro: „L'italiano popolare”*, RRL, **18**, nr. 6, 1973, 565—569.
1233. ONETE, ALEXANDRU, J. Masselin, A. Delsol, R. Duchadne: *Le français scientifique et technique*, LMS, **1**, 1973, 134—137.
1234. PAMFIL BIRLĂDEANU, MIHAELA, Gerhard Boysen, *Subjonctif et hiérarchie. Étude sur l'emploi du subjonctif dans les propositions complétives objets de verbes en français moderne*, Collection Études romanes de l'Université d'Odense, Vol. 1, Odense University Press, 1971 p., SCL, **24**, nr. 2, 1973, 226—227.
1235. PLOAE, MARIANA, Pilar Vázquez Cuesta, Maria Albertina Mendes da Luz, *Gramática portuguesa*, Tercera edición corregida y aumentada por Pilar Vázquez Cuesta, Biblioteca Románica Hispánica, Madrid, Editorial Gredos, 1971, 2 vol., 403—413 p., SCL, **24**, nr. 2, 1973, 219—221.
1236. POPESCU-MARIN, MAGDALENA, José Polo, *Las oraciones condicionales en español (Ensayo de teoría gramatical)*. Colección filológica XXVI. Universidad de Granada. Consejo Superior de Investigaciones Científicas, 1971, 184 p., RRL, **18**, nr. 3, 1973, 289—291.
1237. REINHEIMER-RÎPEANU, SANDA, *Glossaire des patois de la Suisse Romande*, tome V, pages 113—168 : *déchargeur — défitsi*, pages 169—224 : *déflama — déjeuner*; tome VI, pages 1—56 : *e-écharpe*; pages 57—112 : *écharpe-éritelro*, Neuchâtel & Paris, Editions Victor Attinger, 1970—1972, RRL, **18**, nr. 2, 1973, 201—202.
1238. RUSU, VALERIU, *Atlas linguistique de la France par régions. Atlas linguistique de la Gascogne*, par Jean Séguay. Enquêteur: Xavier Ravié, Volume V, *Le Verbe*, par Jacques Allières. Fasc. 1, cartes (1609—2065) et fasc. 2, commentaires (302 p.). Editions du Centre National de la Recherche Scientifique, Paris, 1971, RRL, **18**, nr. 4, 1973, 383—386.
1239. SALA, MARIUS, Bengt Hasselrot, *Étude sur la vitalité de la formation diminutive française au XX<sup>e</sup> siècle* (= *Acta Universitatis Upsaliensis. Studia Romanica Upsaliensia* 8), Upsala, Almqvist et Wiksells, 1972, 112, p., SCL, **24**, nr. 2, 1973, 225—226.
1240. SALA, MARIUS, *Travaux de linguistique et de littérature* publiés par le Centre de Philologie et de Littératures Romanes de l'Université de Strasbourg IX (1971), X (1972), SCL, **24**, nr. 2, 1973, 229—231.
1241. SARAMANDU, NICOLAE, Francesco Coco, *Il dialetto di Bologna. Fonetica storica e analisi strutturale*, Bologna, 1970, 170 p., FD, **8**, 1973, 221—225.
1242. SĂDEANU, FLORENȚA, D. G. M. McArthur, *Les constructions verbales du français contemporain. Une description des fonctions*, Manchester, Manchester University Press, 1971, 91 p., SCL, **24**, nr. 3, 1973, 309—310.
1243. ȘANDRU-OLTEANU, TUDORA, *Anales de la Universidad de Chile*, Año CXXVII, enero-marzo 1969, no. 149 (publicado en julio de 1972), 356 p., RRL, **18**, nr. 6, 1973, 577—578.
1244. ȘANDRU-OLTEANU, TUDORA, José Polo, *Las praciones condicionales en español (Ensayo de teoría gramatical)*, Universidad de Granada, 1971, 184 p., SCL, **24**, nr. 1, 1973, 109—110.
1245. ȘANDRU-OLTEANU, TUDORA, Lubomír Bartoš, *El presente y el porvenir del español en América*. Universita J. E. Purkyně, Brno 1971, 86 págs., RRL, **18**, nr. 4, 1973, 386—388.
1246. ȘANDRU-OLTEANU, TUDORA, „*Revista española de lingüística*”, Madrid, Ed. Gredos, Año I, fasc. 1, enero-junio 1971; fasc. 2, julio-diciembre 1971, RRL, **18**, nr. 2, 1973, 209—211.
1247. ȘANDRU-OLTEANU, TUDORA, *Yelmo. La revista del profesor de español*. Madrid, I (1971), nr. 1, 2, 3, 4, 5, SCL, **24**, nr. 2, 1973, 231—232.
1248. TOMA, ELENA, Joseph Sumpf, *Introduction à la stilistique du français*, Larousse, 1971, 188 p., LMS, **2**, 1972, 151—155.
1249. TOMA, ELENA, Friedrich Schür, *La Diphthongaison Romane*, Tübingen, 1970, 170 p., FD, **8**, 1973, 239—242.
1250. VASILESCU, LUCREȚIA, Gerhard Boysen, *Subjonctif et hiérarchie. Étude sur l'emploi du subjonctif dans les propositions complétives objets de verbes en français contemporain*, Odense University Press, 1971, RRL, **18**, nr. 2, 1973, 206—208.
1251. VINTILĂ-RĂDULESCU, IOANA, *Texas Studies in Bilingualism. Spanish, French, German, Czech, Polish, Sorbian and Norwegian in the South-West*. With a concluding chapter on code-switching and modes of speaking in American Swedish, edited by Glenn G. Gilbert, *Studia Linguistica Germanica* 3, Berlin, Walter de Gruyter & Co., 1970, 223 p., SCL, **24**, nr. 3, 1973, 324—325.



- VIȘAN, VIOREL, J. Dubois, R. Lagane, G. Niobey, D. Casalis, J. Casalis, H. Meschonnig : *Dictionnaire du français contemporain—Spécial Larousse enseignement*, LMS, 1, 1973, 129—133.
- VRACIU, ARITON, Amado Alonso : *Estudios lingüísticos (Temas españoles)*, tercera edición, Madrid, 1967, 266 p., AUI, 19, 1973, 165—167.
- VULPE, MAGDALENA, Gerda Rössler, *Zur Problematik der Struktur des nordwestnormanischen Vokalismus (Die Dialekte des Département de La Manche)*, Franz Steiner Verlag GmbH, 1970, 352 [+4] p., FD, 8, 1973, 261.



Vezi și nr. 13, 866, 1515, 1517, 1539, 1542.

## X. SLAVISTICĂ

- ALEXANDRU, TEODORA, *Toponime românești pe teritoriul Moraviei și al Slovaciei* [cu un rezumat în rusă], AUBLS, 21, 1972, 87—99.
- BENEDEK, GERGELY, *A Bihari szlovákok többnyelvűsége* [Polilingvismul slovacilor din județul Bihor], Korunk, 32, nr. 8, 1973, 1223—1228.
- BENEDEK, G., *Cu privire la originea împrumuturilor lexicale în graiurile slovace din județele Bihor și Sălaj* [cu rezumate în rusă și engleză], StUBB, 18, fasc. 1, 1973, 91—98.
- BILAN, MONICA, *Observații privitoare la epitetul constant în limbile rusă și română* [cu un rezumat în rusă], AUBLS, 21, 1972, 101—111.
- BUCĂ, MARIN, EVSEEV, IVAN, *Antonimele limbii ruse. Dicționar* [Timișoara], Tipografia Universității din Timișoara, 1972, 147 p. [multigrafiat].
- DJAMO-DIACONIȚĂ, LUCIA, *Construcții prepoziționale slave calchiate după limba română (în documentele de cancelarie din Țara Românească, secolul al XVI-lea)* [cu rezumat în franceză], SCL, 24, nr. 4, 1973, 389—406.
- DRAGOMIR, ANCA-IRINA, *Folosirea limbii cehe comune în romanul lui J. Škvorecký „Zbabělici” (Lași)* [cu un rezumat în rusă], AUBLS, 21, 1973, 143—152.
- DRAGOMIR, ANCA IRINA, *Les oppositions du type „animé-inanimé” et „personnel-non personnel” dans les langues slaves*, RRL, 18, nr. 4, 1973, 347—354.
- GHLIȚKI, ANASTASIA, *Observații cu privire la sinonimia construcțiilor cu valoare atributivă în limba rusă contemporană* [cu rezumate în rusă și engleză], StUBB, 18, fasc. 2, 1973, 85—93.
- HORVATH, DUMITRU, *Comentarii asupra graiurilor ucrainene din R. S. România* [cu o bibliografie], SA, 2, 1973, 21—36.
- KIRÁLY, MARIA, *Analiza semică a substantivelor legate de noțiunea „limbă-vorbire” în limba rusă*, AUT, 9, fasc. 1, 1971, 265—266.
- LOZBĂ, MARCELA, *Noțiunea mișcării și expresia ei lexico-semantică în limbile rusă și română (Studiu contrastiv pe baza verbelor rusești nederivate)* [cu rezumat în rusă], AUI, 19, 1973, 83—90.
- MIHĂILĂ-SCĂRLĂTOIU, ELENA, *Emprunts roumains dans le lexique serbo-croate*, RESEE, 11, nr. 2, 1973, 327—352.
- MOLDOVAN, VALENTIN, *Denumirile fenomenelor atmosferice în limba rusă (Analiză semică)*, AUT, 9, fasc. 1, 1971, 266—271.
- NAGY, MAGDA, *A Dobruzdai lipovánok* [Lipovenii din Dobrogea], Korunk, 32, nr. 8, 1973, 1229—1233.
- NAZAROVA, INESSA, OLTEANU, TEODOR, *K voprosu o nekotoryh sposobax vyraženi ja utverjdeni ja v sovremennom russkom jazyke*, AUBLS, 21, 1973, 133—141.
- NESTORESCU, VIRGIL, *Cuvinte de origine română în graiurile bulgărești*, SCL, 24, nr. 2, 1973, 187—196.
- OIȚĂ, MARIA, *K voprosu o sinonimike predlojnyx konstrukcij s prostranstvennym značeniam v sovremennom russkom jazyke*, AUBLS, 21, 1972, 121—131.
- PĂTRUȚ, I., *Despre structura și originea hipocoristicelor slave* [cu rezumat în rusă], CL, 18, nr. 1, 1973, 75—84.
- PEDESTRĂȘU, A., *Indeterminarea nominală în limba rusă* [cu un rezumat în rusă], AUBLS, 21, 1972, 113—120.
- ROBCIUC, I., *Cuvinte de origine românească într-un dicționar dialectal ucrainean*, SCL, 24, nr. 1, 1973, 69—75.

1276. ROSETTI, AL., *Éléments roumains dans les chartes en slavon provenant des pays roumains (XIV<sup>e</sup> – XV<sup>e</sup> siècles)*, [București], Centrul de multiplicare al Universității din București, 1973, 7 p.
1277. ROZKOŠ, PAVEL, *Elemente arhaice în morfologia grautului slovac din Nădlac*, AUT, 9, fasc. 1, 1971, 280 – 288.
1278. SÎRBU, RICHARD, *Anatomia substantivelor care denumesc sentimente în limba rusă contemporană (o confruntare între categoriile logice și lingvistice)*, AUT, 9, fasc. 1, 1971, 271 – 280.
1279. TAUBERG, EDITH, MALIȚA, TATIANA, *Observații cu privire la adaptarea morfologică a substantivelor rusești de origine franceză*, LMS, 2, 1973, 48 – 53.
1280. T. M., *Contribuții la Bibliografia sîrbă din secolul al XVIII-lea*, MMS, 49, nr. 5 – 6, 1973, 399.
1281. ȚIPA, ANDREI, STERE, ZINAIDA, *Margir:alii la o anche:ă de for:etică aplicată*, LMS, 1, 1972, 104 – 110.
1282. VRABIE, EMIL, *Elemente lexicale românești în ucraineană (Pe baza dicționarului etimologic al limbii ucrainene de J. B. Rudnyc'kyj)* [cu o bibliografie și un rezumat în rusă], AUBLS, 21, 1972, 153 – 160.
1283. VRABIE, EMIL, *Un parler polonais de Roumanie par rapport au „Petit atlas des parlers polonais”*. Rapports et communications présentés au VII<sup>e</sup> Congrès international des slavistes (Varsovie, 21 – 27 août 1973), [București], Centrul de multiplicare al Universității din București, 1973, 59 p.
1284. VRACIU, ARITON, *Rassuždenija o zračenijah i sintaksičeskikh funkcijah vibnitel'rogo padeža v russkom jazyke*, AU1, 19, 1973, 25 – 39.
1285. VRACIU, TAMARA, *Tranzitivitate, intransitivitate și diateză în limba rusă contemporană* [cu rezumat în rusă], AU1, 19, 1973, 69 – 82.



Vezi și nr. 20, 67, 69, 108, 113, 432, 781, 792, 793, 798, 814, 820, 823, 829, 840, 844, 1021, 1403, 1419, 1427, 1469, 1494, 1495, 1537, 1544.

#### Recenzii

1286. ALEXANDRU, TEODORA, Jiří Haller, *Český slovník věcný a synonymický*, I, Statní pedagogické nakladatelství, Praga, 1969, 291 p. + LVI, AUBLS, 21, 1972, 177 – 178.
1287. BABEU, DOINA, *Slovo a slovesnost*, XXXIII, 1–2, 1972, Praha, SCL, 24, nr. 1, 1973, 118 – 120.
1288. CAPROȘU, I., Paul Mihail, Zamfira Mihail, *Manuscrite slave în colecții din Moldova (I)*, în „Romanoslavica”, XVIII, București, 1972, p. 265 – 315, MMS, 49, nr. 5–6, 1973, 420 – 421.  
Vezi BRL, 15, 1972, nr. 1195.
1289. CHIRILOV, P., A. V., Bondarko, *Vid i vremja russkogo glagola*, Moscova, 1971, 240 p., CL, 18, nr. 1, 1973, 187 – 189.
1290. CHIRILOV, P., VINȚELER, O., *Grammatika sovremennogo russkogo literaturnogo jazyka*, Moscova, 1970, 768 p., CL, 18, nr. 1, 1973, 183 – 187.
1291. CHIVESCU, ROMEO, *Novye slova i značenija. Slovar' – spravočnik po materialam pressy i literatury '60-ch godov*. Sub redacția lui N. Z. Kotelova și I. S. Sorokin. Izdatel'stvo „Sovetskaja enciclopedia”, Moscova, 1971 (544 p.), LMS, 2, 1972, 160 – 163.
1292. DIMITRESCU, FLORICA, Lucia Djamo-Diaconiță – *Limba documentelor slavoromâne emise în Țara Românească în sec. XIV–XV*, București, Editura Academiei, 1971, 397 p., RRL, 18, nr. 4, 1973, 381 – 383.  
Vezi BRL, 14, 1971, nr. 1033.
1293. FĂNESCU, MIHAIL, *Hrvatsko-srpsko-slovensko-makedonski-inglesko-francusko-ruskonjemačko-lalijanski Rječnik Arhivske terminologije Jugoslavije*, Zagreb, 1972, 77 p., RA, 50, nr. 4, 1973, 687 – 688.
1294. GHEORGHIU, M., VAIMBERG, S., *Russkij jazyk*, dvuchmesjacnyj bjulleten' Sofia, 1968 sq., LMS, 2, 1973, 132 – 136.
1295. GRAUR, A., V. V. Akulenko, *Voprosy internacionalizacii slovarnogo sostava jazyka*, Kharkov, 1972, 215 p., RRL, 18, nr. 6, 1973, 571.
1296. IONFSCU-NIȘCOV, TR., *Cyrrillomethodianum. Recherches sur l'histoire des relations hellénoslaves*, I. Thessalonique, 1971, p. 227, Bull. AIESEE, 10, nr. 2 1972, 301 – 302.

1297. ILIEȘ, AURORA, Paul Mihail, Zamfira Mihail, *Manuscrite slave în colecții din Moldova (I)*, „Romanoslavica”, 18, (1972), p. 265 – 319, RA, 50, nr. 5, 1973, 959 – 960. Vezi BRL, 15, 1972, nr. 1195.
1298. IORDAN, IORGU, André De Vincenz, *Traité d'anthroponymie houtzoule (=Forum Slavicum, Band 18)*, München, Wilhelm Fink Verlag, 1970, 673 p., SCL, 24, nr. 2, 1973, 223.
1299. MIHĂESCU, H., Chr. Hannich, *Studien zu griechischen urd slavischen liturgischen Handschriften der Österreichischen Nationalbibliothek*. Wien, 1972, 175 p. (Byzantina Vindobonensia, Bd. VI), RESEE, 11, nr. 3, 1973, 590.
1300. MIHĂESCU, H., I. Duridanov, *Kolektivna auf-ar aus Pflanzenbezeichnungen in der serbisch-croatischen und bulgarischen Toponymie*. Makedonska Akademija na Naukite i Umetnoste. Četvrto zasjedanje na mejdunarodnata komisija za slovenska onomastika, Skoplje, 1971, 77 – 87, RESEE, 11, nr. 1, 1973, 191 – 192.
1301. MIHĂESCU, H., Petar Skok : *Etimologijski rječnik hrvatskoga ili srpskoga jezika* (Dictionnaire étymologique de la langue croate ou serbe). Rédacteurs Mirko Deanović et Ljudevit Jonke. Collaborateur aux travaux préparatoires et à l'établissement du texte Valentin Putanec. Tome II : *K-poni*, Académie Yougoslave des Sciences et des Beaux-Arts, Zagreb, 1972, 700 p., RESEE, 11, nr. 2, 1973, 359 – 361.
1302. OIȚĂ, MARIA, *Issledovanija po sovremennomy ruskomu jazyku*, Moscova, 1970, 271 p., AUBLS, 21, 1972, 173 – 175.
1303. OLTEANU, VIOLETA, *Vostočnoslavjanskaja orcmastika*, Moscova, Editura Nauka, 1972, 367 p., SCL, 24, nr. 4, 1973, 466 – 467.
1304. PĂTRUȚ, I., *Cyrrillomethodianum, I*, Thessalonique, 1971, 227 p., CL, 18, nr. 1, 1973, 189.
1305. RIZESCU, I., *Loi de jugement*. Compilation attribuée aux empereurs Constantin et Justinien. Versions slave et roumaine établies par Mihail Andréev et Gheorghe Cronț, Bucarest, 1971, 192 p., RRL, 18, nr. 6, 1973, 575 – 576.
1306. STAN, I. T., Božena Wierzchowska, *Wymowa polska*, Varșovia, [1971], 248 p., CL, 18, nr. 2, 1973, 372 – 375.
1307. VAIMBERG, S., *Psalterium Sinaiticum. Sinajski Psaltir*, Glagolski rakopis od XI vek od manastirot Sv. Ekaterina na Sinaj, Priredil Moše Altbauer (*Psalterium Sinaiticum, An 11-th Century Glagolitic Manuscript from St. Catherine's Monastery, Mt. Sinai*, Edited by Moshe Altbauer), Skoplje, Makedonska Akademija na Naukite i Umetnostite, 1971, XVI + 360 p., SCL, 24, nr. 1, 1973, 112 – 113.
1308. VAIMBERG, S., Siri Sverdrup Lunden, *The Trondheim Russian-German MS Vocabulary*, Oslo – Bergen – Tromsø, Universitetsforlaget, 1972, 347 p. + 75 f. in facsimile, SCL, 24, nr. 1, 1973, 113 – 114.
1309. VASCENCO, VICTOR, B. O. Unbegaun, *Russian Surnames*, Oxford, Clarendon Press, 1972, XVIII + 529 p., SCL, 24, nr. 1, 1973, 100 – 101.
1310. VASCENCO, VICTOR, Siri Sverdrup Lunden, *The Trondheim Russian-German MS Vocabulary*, Oslo-Bergen-Tromsø, Universitetsforlaget, 1972, VI + 347 p., in -8°, LMS, 1, 1973, 133 – 134.
1311. VELICHI, CONSTANTIN N., Anghelov Boniu, *Borba za delato na Kiril i Metodii* (La lutte pour l'oeuvre de Cyrille et de Méthode), Sofia, 1969, Ed. Nauka ; Izkustvo, 250 p., Bull. AIESEE, 10, nr. 2, 1972, 295 – 297.
1312. VRABIE, EMIL, Jan Louis Perkowski, *A Kashubian Idiolect in the United States*, Indiana University Publications, Mouton et. Co., Haga, 1969, 371 p., AUBLS, 21, 1972, 179 – 182.
1313. VRABIE, EMIL, *Slovar' sovremennogo russkogo narodnogo govora* (g. Deulino, Pjazanskogo rajona, Pjazanskoi oblasti), Moscova, 1969, 612 p., FD, 8, 1973, 242 – 246.
1314. VRACIU, A., *Lietuvių kalbos tarmės* [Graiurile limbii lituaniene], Vilnius, 1970, 518 p., FD, 8, 1973, 257 – 259.
1315. VULPE, MAGDALENA, Věra Michálkova, *Studie o východomoravské nařeční věě*, Academia Praha, 1971, 198 p. + hartă (Cu rezumate în rusă și franceză), FD, 8, 1973, 259.

★

Vezi și nr. 857, 866, 883, 887, 1251, 1514, 1544.

## XI. LIMBA ALBANEZĂ

1316. ANAMALI, SKĀNDER, *Des Illyriens aux Albanais* [cu 5 hărți], Bull. AIESEE, 10, nr. 2, 1972, 101 – 129.
1317. BORGEAUD, W. A., *Albanais blē(n)j*, „acheter ; acquérir”, RRL, 18, nr. 4, 1973, 327 – 33f.

1318. ÇABEJ, EQREM, *Le problème du territoire de la formation de la langue albanaise*, Bull. AIESEE 10, nr. 2, 1972, 71 — 99.



Vezi și nr. 484, 521, 1053, 1054, 1405, 1406, 1407, 1459

### Recenzii

1319. BOJAN, TEODOR, Shaban Demiraj, *Çështje të sistemit emëror të gjuhës shqipe* [Probleme ale sistemului nominal al limbii albaneze], Tirana, 1972, 296 p., CL, 18, nr. 2, 1973, 369—372.
1320. BORGEAUD, W.A., *Albanica*, RRL, 18, nr. 6, 1973, 529—531.
1321. MIHĂESCU, H., Shaban Demiraj, *Çështje të sistemit emëror të gjuhës shqipe* (Problèmes du système nominal de la langue albanaise). Tirana, 1972, 296 p. (Universiteti Shtetëror i Tiranës. Faculteti i Historisë dhe i Filologjisë. Katedra e gjuhës shqipe), RESEE, 11, nr. 1, 1973, 145 — 147.
1322. STEINKE, KLAUS, Martin Camaç, *La parlata albanese di Greci in provincia di Apellino*, colecția „Studi albanezi”, Studi e testi, vol. IV, Firenze, 1971, p. 120, FD, 8, 1973, 218 — 221.
1323. STEINKE, KLAUS, Martin Camaç : *Lehrbuch der Albanischen Sprachen* (Manual de limba albaneză), Wiesbaden, Edit. Harrassowitz, 1969, p. 136 și o hartă, AUI, 19, 1973, 182 — 184.
1324. VĂTĂȘESCU, CĂTĂLINA, A. Kostallari, *Mbi disa vecori strukturore e funksionale të gjuhës-letrare shqipe të kohës sonë* (Sur quelques particularités structurelles de la langue littéraire albanaise de notre temps), Studime filologjike, 2/1970, p. 3 — 69, RESEE, 11, nr. 3, 1973, 573 — 575.
1325. VĂTĂȘESCU, CĂTĂLINA, Ali Dhrimo, *Formimi i mbiemrave në gjuhën e stome shipe* (La formation des adjectifs dans la langue albanaise contemporaine), „Studime Filologjike”, XXVI (IX), 1972, 3, p. 43 — 83, RESEE, 11, nr. 3, 1973, 591 — 592.

## XII. LIMBA MAGHIARĂ

1326. BARBU, VASILE, *Műszaki nyelv művelés*, Művelődés, 26, nr. 8, 1973, 24.
1327. BURA, LÁSZLÓ, *Szatmári tájszók* [Glosar regional din Satu Mare], NyIK, 17, nr. 1, 1973, 177 — 178.
1328. GÁLFFY, MÓZES, *Az e fonéma a háromszéki nyelvjárásban* [Fonemul e în graiul maghiar din județul Covasna; cu 15 tabele în text și rezumat în română.], NyIK, 17, nr. 1, 1973, 5 — 20.
1329. GÁLFFY, MÓZES, [La rubrica : Nyelv és élet] *Nemcsak szónokok ügye*, Előre, 27, nr. 7867, 23 febr. 1973, 2.
1330. B. GERGELY, PIROSKA, *A ragadványnevek nyelvi megformálásának szemantikai eszközeiről* [Cu privire la mijloacele semantice ale formării poreclelor populare maghiare; cu rezumat în română], NyIK, 17, nr. 1, 1973, 21 — 35.
1331. CS. GYÍMESI, ÉVA, *Hangos és hangtalan nyelv-ipari zajban* [Limba sonor și mut în industrie], Korunk, 32, nr. 3, 1973, 440 — 441.
1332. CS. GYÍMESI, ÉVA, [La rubrica : Nyelv és stilus] *Űr és tartalom*, Utunk, 28, nr. 2, 1973, 8; *Tanú — idéző*, nr. 3, 1973, 8; *Miszerint*, nr. 4, 1973, 8; *„Rázós” ügy*, nr. 5, 1973, 8; *„Gyogyirat”*, nr. 6, 1973, 8; *Ezennel . . .*, nr. 7, 1973, 8; *Allást foglat*, nr. 8, 1973, 8; *Idegen tollakkal — éktelenül*, nr. 9, 1973, 8; *Szajkó és kékmadár*, nr. 10, 1973, 8; *Az Avaron*, nr. 11, 1973, 8; *Időmotívumok*, nr. 12, 1973, 8; *Igekötődsé*, nr. 13, 1973, 8; *Rózsa néni aszúborából*, nr. 19, 1973, 8; *Egyellen tanú?* nr. 20, 1973, 8; *Eltűnt idők nyomában*, nr. 24, 1973, 8; *Az élő mondat*, nr. 38, 1973, 8; *A gondolat építőkövei*, nr. 40, 1973, 8; *Nyelvi architektúra*, nr. 41, 1973, 8; *Egységes sodrásban*, nr. 45, 1973, 8; *Bollives és „gerinctelen” mondatok*, nr. 47, 1973, 8; *Keserves harmónia*, nr. 51, 1973, 8.
1333. JANITSEK, JENŐ, *Apaca és Nagyagta helinevei* [Toponimia comunelor Apața și Aita Mare], NyIK, 17, nr. 2, 1973, 352 — 364.

- JANITSEK, JENŐ, *Középafta, Szárazpafta és Zalánpatlak helynevei* [Toponime din Aita Medie, Aita Seacă și Valea Zălanului], NyIK, 17, nr. 1, 1973, 161 — 175.
- JÓZSEF, MAGDA K., *Kápolnásfalu ragadványnevei* [Supranumele și porecele din Căpîlnița; cu rezumat în română], NyIK, 17, nr. 2, 1973, 303 — 311.
- KÓSA, FERENC, *Apor Péter nyelvének magánhangzó-sajátságai* [Caracteristicile vocalice ale limbii lui Péter Apor; cu 4 tabele în text și rezumat în română], NyIK, 17, nr. 1, 1973, 37 — 51.
- LŐRINCZI, RÉKA, *A kisebbik asszonyom, öregebbik asszonyom típusú rokonsági elnevezések kérdéséhez* [Cu privire la problemele termenilor de înrudire de tipul „kisebbik asszonyom” și „öregebbik asszonyom”; cu rezumat în română], NyIK, 17, nr. 2, 1973, 221 — 236.
- MÁRTON, BÉLA, *A parajdi posztóványolás szaksókinése* [Terminologia tehnică a piuaritului în Praid], NyIK, 17, nr. 1, 1973, 175 — 177.
- MÁRTON, GYULA, *A hópehely megnevezése a székely nyelvújársban* [Denumirea fulgului de zăpadă în graiul secuiesc; cu rezumat în română, rusă și engleză], StUBB, 10, fasc. 2, 1973, 25—32.
- MÁRTON, GYULA, [Interviu cu ... consemnat de Somlyai László], Utunk, 28, nr. 44, 1973, 4.
- MÁRTON, GYULA, PÉNTEK, JÁNOS, VÖÖ, ISTYÁN, *Mutatvány „A mai magyar nyelv román köszönszavai”-ból*, NyIK, 17, nr. 2, 1973, 339 — 352.
- MURVAI, OLGA, [La rubrica : Nyelv és stílus] *Szerzője felejtett szólások*, Utunk, 28, nr. 21, 1973, 8; *Az írás megmarad*, nr. 39, 1973, 8.
- J. NAGY, MÁRIA, [La rubrica : Nyelv és élet] *Mit szoktunk csinálni?* Előre, 27, nr. 7837, 19 ian. 1973, 4.
- NAGY, PÁL, *Enciklopédiák, szótárak, lexikonok*, Új Élet, 16, nr. 2, 1973, 9.
- SZABÓ, ATTILA T., *Nyelvművelés és nyelvtörténet*, Művelődés, 26, nr. 5, 1973, 30 — 31.
- SZABÓ, ATTILA T., *Őrök nyelvújítás*, IS, 21, nr. 6, 1973, 807 — 809.
- TEISZLER, PÁL, *A nagykaroly környéki magyar nyelvújárs magánhangzó rendszere* [Sistemul vocalic al graiului maghiar din imprejurimile orașului Carei], Bukarest, Kriterion Könyvkiadó, 1973, 199 [—200] p.
- TISZAI, KATALIN, *Hanghatások Tóth Árpád költészetében* [Efectele muzicale ale sunetului în poezia lui Árpád Tóth; cu 3 tabele și cu rezumat în română], NyIK, 17, nr. 2, 1973, 313 — 320.
- VÖÖ, ISTYÁN, *A bánsági nyelvújárs típusok ő-zése* [Rostirea fonemului ő în graiurile maghiare din Banat; cu 2 tabele și rezumat în română], NyIK, 17, nr. 2, 1973, 211 — 220.
- \*\*\* *A marosvásárhelyi sorok és a marosvásárhelyi glosszak*. Bevezetéssel, jegyzetekkel közléteszi Farczády Elek és Szabó T. Attila, Bukarest, Kriterion Könyvkiadó, 1973, 85 [—87] p.



Vezi și nr. 563, 817, 828.

#### R e c e n z i i

- BALOGH, DESZŐ GÁLFY MÁZES : *Nyelvi forma — nyelvi érték* [București, 1972], IS, 21, nr. 3, 1973, 466 — 467.  
Vezi BRL, 15, 1972, nr. 1264.
- DOMBI, ERZSÉBET, „Magyarantítás”, LMS, 1, 1972, 187 — 189.
- B. GERGELY, PIROSKA, Szabó T. Attila. *Nyelv és múlt*, Válogatott tanulmányok, cikkek. III. Kriterion Könyvkiadó, Bukarest, 1972, 623 l., NyIK, 17, nr. 2, 1973, 375 — 379.  
NyIK, 17, nr. 2, 1973, 375 — 379.  
Vezi BRL, 15, 1972, nr. 1281.
- C.S. GYIMESI, ÉVA, *Nyelvi forma — nyelvi érték* [Alak — és mondattani elemzések de Galfy Mázes, București, 1972], Előre, 27, nr. 7850, 3 febr. 1973, 2.  
Vezi BRL, 15, 1972, nr. 1264.
- KIRÁLY, FR., Márton Gyula, *A moldái csángó nyelvújárs román köszönszavai* (Cuvinte românești în graiul ceangăilor), Bukarest, Kriterion Könyvkiadó, 1972, 601 p., LR, 22, nr. 6, 1973, 589—595.  
Vezi BRL, 15, 1972, nr. 1273.

1356. MACARIE, LILIANA, *The Hungarian Language*, edited by Loránd Benkő and Samu Imre, Budapest, Akadémiai Kiadó, 1972, 379 p., SCL, 24, nr. 3, 1973, 329–330.
1357. PÉNTEK, JÁNOS, Vámszer Márta, *A kalotaszegi nyelvjárás igeragozási rendszere*. Kriterion Könyvkiadó, Bukarest, 1972, 200 l., NyIK, 17, nr. 2, 1972, 379–383. Vezi BRL, 15, 1972, nr. 1287.
1358. SZABÓ, ATTILA T., *Magyar értelmező kéziszótár*. Szerkesztette Juhász József, Szőke István, O. Nagy Gabor és Kovalovszky Miklós, Budapest, 1972, XV + 155 l. Akadémiai Kiadó. Készült a Magyar Tudományos Akadémia Nyelvtudományi Intézetében, NyIK, 17 nr. 2, 1973, 369–372.
1359. SZABÓ, ATTILA T., *The Hungarian Language*. Edited by Loránd Benkő and Samu Imre. Bp., 1972, 370 l + 16 l. hasonmásmelléklet. Akadémiai Kiadó, NyIK, 17, nr. 1, 1973, 191–194.
1360. SZABÓ, ZOLTÁN, *Nyelvi forma – nyelvi érték* [de Gálffi Mózes, București, 1972], Utunk, 28, nr. 6, 1973, 4. Vezi BRL, 15, 1973, nr. 1264.
1361. SZABÓ, ZOLTÁN, Tompa Jozsef, *A művészi archaizálás és a régi magyar nyelv*, Akadémiai Kiadó, Budapest, 1972, 353 l + 8 képmelléklet, NyIK, 17, nr. 2, 1973, 384–386.
1362. VÁMSZER, MARTA, *Ostjaksche Heldenlieder*. Aus József Pápai's Nachlass Hermansgegeben von István Erdélyi, Pápai – Bibliothek 1. Akadémiai Kiadó, Budapest, 1972, Ny IK, 17, nr. 2, 1973, 383–384.



Vezi și nr. 885.

### XIII. LIMBI DRAVIDIENE

#### Recenzii

1363. VRACIU, A., M.S. Andronov: *Dravidian Languages*, Moscova, 1970, 199 p., AUI, 19, 1973, 168.170.

### XIV. LIMBI INDIENE

1364. POGHIRC, CICERONE, *Studiile sanserite in România* [cu o bibliografie și un rezumat in engleză], AUBLCO, 21, 1972, 109–191.

### XV. LIMBI INDO-EUROPENE

1365. NICOLAESCU, SORIN, *Un mesaj tragic: taina unui inel*, MI, 7, nr. 5, 1973, 86–87.
1366. VRACIU, ARITON, *Confuzii și erori privind limba dacilor*, Cronica, 8, nr. 30, 1973, 11.
1367. VRACIU, ARITON, *Progresele cercetărilor de tracologie*, Cronica, 8, nr. 9, 1973, 11.



Vezi și nr. 57, 61, 83, 86, 88, 507, 798, 803, 1316.

#### Recenzii

1368. ANGHEL, IOANA, Emile Benveniste, *Le vocabulaire des institutions indo-européennes*, vol. I, *Économie, parenté, société*, 376 p., vol. II, *Pouvoir, droit, religion*, 340 p., Sommaires. tableau et index établis par Jean Lallot, Les Éditions de Minuit, Paris, 1969. CL, 18, nr. 1, 1973, 171–176.
1369. VRACIU, A., I.M. Dunaevskaja: *Jasyk chettskich teroglifov* (Limba hieroglifelor hitite), Moscova, 1969, 120 p., AUI, 19, 1973, 167–168.

## XVI. LIMBI SEMITICE

- ANGHELESCU, NADIA, *Valeurs des pronoms man et mā en arabe moderne*, AUBLCO, 21, 1972, 153–156.
- DOBRIȘAN, NICOLAE, *Conceptul de ištiqāq în lexicologia arabă* [cu un rezumat în franceză], AUBLCO, 21, 1972, 157–163.

## Recenzii

- ANGHELESCU, NADIA, Paul Hoby, *Schlüssel zur arabischen Sprache*, Franke-Verlag, Bern, 1971, 110 p., RRL, 18, nr. 1, 1973, 99–100.
- DANIEL, CONSTANTIN, Erica Reiner, *A Linguistic Analysis of Akkadian*, Mouton and Co., London, The Hague, Paris, 1966, 156 p., SAO, 8, 1971, 269–270.
- DANIEL CONSTANTIN, Wolf Leslau, *Ethiopians Speak III, Seddo*, University of California Press, Berkeley and Los Angeles, 1968, 236 p., SAO, 8, 1971, 270–271.
- GOLDENBERG, YVES, *Some Observations on the Syntax of Egyptian Colloquial Arabic* [prezentare a lucrării lui Saad M. Gamal-Eldin, *A Syntactic Study of Egyptian Colloquial Arabic*, Mouton & Co., [The Hague – Paris, 1967 (Janua Linguarum, Series Practica, XXXIV), 177 p.], SAO, 8, 1971, 229–244.

## XVII. METODICA PREDĂRII LIMBILOR

## 1. GENERALITĂȚI

- BEJAT, ELENA, *Însușirea limbii materne prin limbaje formalizate, pornind de la structurile de adîncime (Limbajul formalizat – factor auxiliar în învățarea limbii)* [cu o bibliografie și rezumate în engleză, franceză și rusă], IL, 371–383.
- BRĂESCU, ION, *Ce variantă a limbii să predăm?*, LMȘ, 1, 1972, 13–19.
- CRISTEA, TEODORA, *Relația dintre tipologia greșelilor și prevenirea lor*, LMȘ, 1, 1972, 32–39.
- DABIJA, ANCA, *Este contextul o cale de optimizare a lecturii?* [cu o bibliografie, 3 tabele și rezumate în engleză, franceză și rusă], ÎL, 111–127.
- MICLĂU, PAUL, *Didactica limbilor și lingvistica* [cu o bibliografie și rezumate în engleză, franceză și rusă], ÎL, 197–209.
- NADOȘ IOAN, *Laboratorul lingvistic*, TribȘc, 3, nr. 93, 1973, 5.
- NAGY, JENŐ, *Folosirea testului pedagogic și asimilarea cunoștințelor de ortografie*, RPed, 22, nr. 5, 1973, 93–97.
- SEICEANU, RODICA, *Laboratorul lingvistic*, TribȘc, 3, nr. 84, 1973, 4.
- SLAMA-CAZACU, TATIANA, „Regularizarea”, *ura dintre universalitățile însușirii limbii de către copii și adulți* [cu o bibliografie și rezumate în engleză, franceză și rusă], ÎL, 51–72.
- STRUNK, DETLEF, *Folosirea flanelografului la lecțiile de limbă*, RPed, 22, nr. 9, 1973, 62–65.
- SZABÓ, ZOLTÁN, *Stilistica, mijloc eficient al educației estetice în învățămîntul general și liceal* [cu o bibliografie], LMȘ, 1, 1973, 63–66.
- VIȘAN-MITEA, OLIMPIA, *Indici de discriminare vizuală a fonemelor în procesul învățării limbii și valoarea lor de comunicare în diferite condiții* [cu 2 tabele, o bibliografie și rezumate în engleză, franceză și rusă], ÎL, 143–156.
- \* \* \* *Învățarea limbii: Lucrările Sesiunii științifice de comunicare din 28–29 octombrie 1972*. Sub redacția Tatiane Slama-Cazacu, București, Centrul de multiplicare al Universității București, 1973, 389 p., cu 27 articole, o notă introductivă și discuții].  
Vezi și nr. 1389.



Vezi și nr. 60, 81, 115, 123, 124, 131, 150, 211.

## Recenzii

1389. NICU, ANA, *Învășarea limbii*. Lucrările Sesiunii științifice de comunicări din 28—29 oct' 1972, sub redacția T. Slama-Cazacu, București, Centrul de multiplicare al Universității București, 1973, 389 p., LL, nr. 3, 1973, 600—604.  
Vezi nr. 1388.

## 2. LIMBA ROMÂNĂ

1390. ALECU, VIOREL, LĂZĂRESCU, GHEORGHE, *Studiul limbii și literaturii române în liceu*, RPed, **22**, nr. 12, 1973, 87—90.
1391. ALEXE, MARIA, *Predarea limbii române fără limbă intermediară la studenții străini* [cu o bibliografie și rezumate în engleză, franceză și rusă], IL, 259—273.
1392. BELDESCU, G., „Descoperire” și „problematizare” în lecțiile de limbă română, IL, nr. 4, 1973, 827—832.
1393. BERINDE, EUGENIA, *Contribuția unor elemente de instruire programată la sporirea eficienței lecțiilor de gramatică*, RPed, **22**, nr. 10, 1973, 83—92.
1394. BRAISCH, RITA, *Limba română la secția germană a liceului pedagogic*, TribȘc, nr. 119, 1973, 6.
1395. CHIOSA, CLARA GEORGETA, *Programa de limba română — concepție și interpretare*, LL, **29**, nr. 2, 1973, 381—386.
1396. CIOBOTARU, VALERIAN, [La rubrica: Cronica limbii] *Gramatica, profesorul, elevul*, Ateneu, **10**, nr. 5, 1973, 5.
1397. CIUREA, ALEXANDRU, *Cabinetul de limbă și literatură română în școala generală sătească*, Trib Șc, **3**, nr. 81, 1973, 4.
1398. CREȚIU, IOAN, *Consideration on certain methods of introducing and teaching new sounds in Romanian for English speakers and in English for Romanian Speakers*, RECAPS, 1972, 69—74.
1399. DINESCU, LAZĂR, *Însușirea neologismelor și a terminologiei științifice*, LL, **29**, nr. 2, 1973, 387—391.
1400. GABREA, MARIA, *Probleme ale eficienței în predarea gramaticii*, LL, nr. 3, 1973, 569—577.
1401. GIURA, IOAN, *Însușirea activă a scrierii și exprimării corecte* [discuție pe marginea proiectului Programei de limba română pentru clasele I—VIII], Trib Șc, **3**, nr. 108, 1973, 10.
1402. HANȚĂ, ALECU, *Limba română nu se învață numai acasă*, Flacăra, **22**, nr. 6, 1973, 23.
1403. IEREMICI, VIDOSAVA, *Perfecționarea predării limbii române în școlile cu secții de predare în limbile sirbo-croată*, Trib Șc, **3**, nr. 117, 1973, 6.
1404. ILIEȘ, ION, *Mai multe lecții de vocabular și stilistică* [discuții pe marginea proiectului Programei de limba română pentru clasele I—VIII], TribȘc, **3**, nr. 108, 1973, 10.
1405. KIS, EMESE, *Problema calculului lingvistic în școlile cu limba de predare maghiară*, LMS, **1**, 1972, 63—74.
1406. MARINCEA, FLORIN, *Exerciții fonetice pentru însușirea limbii române în școlile cu limba de predare maghiară*, Trib Șc, **3**, nr. 81, 1973, 4.
1407. MARINESCU, VERONICA, *Limba română în școlile și secțiile cu limbă de predare maghiară*, TribȘc, **3**, nr. 118, 1973, 8.
1408. MUNTEANU, GEORGETA, *Predarea limbii române în învățământul în limbile naționalităților conlocuitoare* [cu o bibliografie], RPed, **22**, nr. 12, 1973, 10—15.
1409. OPRESCU, MIHAIL, *De la noua programă la noile manuale de limba română*, RPed, **22**, nr. 11, 1973, 112—115.
1410. POPESCU, ION, *Se impun câteva observații și propuneri* [discuție pe marginea proiectului Programei de limba română pentru clasele I—VIII], TribȘc, **3**, nr. 110, 1973, 8.
1411. PURA, GRIGORE, *Creșterea eficienței învățării la lecțiile de sintaxă a propoziției prin instruire programată*, RPed, **22**, nr. 7—8, 1973, 92—100.
1412. SCHNEIDER, SIGRID, *Perfecționarea predării limbii române în școlile și secțiile cu limba de predare germană*, TribȘc, **3**, nr. 116, 1973, 6.
1413. SIRETEANU, GHEORGHE, *Probleme metodice ale cunoașterii verbelor*, RPed, **22**, nr. 11, 1973, 75—83.
1414. TEODORESCU, V., *Studierea limbii române în școala generală*, RPed, **22**, nr. 7—8, 1973, 194—198.
1415. VĂRLAN, TĂȚIANA, *Dezbateri libere pe o temă dată, la orele de limba română cu studenții străini* [cu rezumate în engleză, franceză și rusă], IL, 245—257.



- \* \* *Insușirea direct intuitivă a limbii române* [discuție cu F. Marincea și R. Krauss consemnată de Violeta Apostol], TribȘc, 3, nr. 114, 1973, 6.
- \* \* *Limba română în școlile și secțiile cu predare în limba naționalităților conlocuitoare. Masă rotundă*, TribȘc, 3, nr. 115, 1973, 6.
- \* \* *Proiectul Programei de limba română pentru clasele I—VIII*, TribȘc, 3, nr. 112, 1973, 6 — 7.



### 3. LIMBI STRĂINE

- AEȘINEL, AURORA, *Procedee de însușire a limbii ruse de către elevii clasei a II-a*, TribȘc, 3, nr. 114, 1973, 6.
- ANTIP, FELICIA, *Limbile străine în România*, Trib Rom, 2, nr. 20, 1973, 8 — 9.
- ARNĂIZ AMIGO, PALMIRA, *Citeva considerații asupra procesului de predare a limbii spaniole la românii adulți* [cu o diagramă], LMS, 1, 1973, 118 — 121.
- BAGDASAR, RADU, *Limbile străine — o necesitate cultural-economică*, RPed, 22, nr. 3, 1973, 82 — 84.
- BÂNCILĂ, FLORICA, CHIȚORAN, D., *Examenul de admitere la secția de engleză a facultății de limbi germanice, Universitatea București, Probele de limba engleză — Sesiunea iulie 1971* [cu o anexă], LMS, 1, 1972, 151 — 155.
- BOCU, MARIAN, *Exercițiul structural dialogat și dialogul natural în cadrul orelor de limbi străine* [cu o bibliografie], SA, 2, 1973, 249 — 256.
- BOGDAN, MIHAI, *Literatura, mijloc de predare a limbilor străine*, LMS, 1, 1972, 52 — 55.
- BOLINTINEANU, ALEXANDRU, *Eficiența exercițiilor structurale în lecția de conversație* [cu o anexă și o bibliografie], LMS, 1, 1973, 95 — 98.
- BORLEA, SIMA, *Formarea deprinderilor articulatorii în limba rusă la locuitorii adulți* [cu o diagramă], LMS, 1, 1973, 112 — 117.
- BRĂESCU, ION, *Predarea limbilor moderne în liceele și institutele cu profil tehnic*, TribȘc, 3, nr. 91, 1973, 15.
- BRĂESCU, MARIA, *Locul vocabularului tehnico-științific în însușirea limbii franceze*, LMS, 1, 1972, 75 — 81.
- CHELASE, ION I., *Repere metodologice în predarea limbii franceze — După G. Mauger și A. Galliot* — , TribȘc, 3, nr. 117, 1973, 6.
- CHIȚORAN, DUMITRU, *Analiza greșelilor de limbă și rolul ei în stabilirea metodologiei de predare a limbilor străine* [cu o bibliografie], LMS, 1, 1972, 92 — 103.
- CHIȚORAN, DUMITRU, *Ipoteza contrastivă în însușirea limbilor străine* [cu o bibliografie și rezumate în engleză, franceză și rusă], IL, 29 — 49.
- CHRISTESCU, ANTOANETA, *Legătura dialectică între predarea limbii și predarea literaturii la orele de limbi străine*, LMS, 1, 1972, 20 — 25.
- CIOCÎRLIE, CONSTANȚA, *Considerații asupra predării unor prepoziții franceze*, LMS, 2, 1972, 77 — 90.
- CORESCU, ANATOLIE, NICA, TRAIAN, *Metode și procedee de activizare a elevilor în lecțiile de limbi străine*, TribȘc, 3, nr. 122, 1973, 7.
- CRISTEA, TEODORA, *Cu privire la regulile de transfer din limba bază în limba scop*, LMS, 1, 1973, 11 — 20.
- CRISTEA, TEODORA, *Exprimarea raporturilor de posesie în limbile franceză și română*, LMS, 2, 1972, 51 — 60.
- CRISTEA, TEODORA [La rubrica: Probleme ale concursurilor de admitere în învățământul superior] *Limba franceză*, LMS, 1, 1972, 156 — 171.
- CRISTEA, TEODORA, *Utilizarea schemelor logice în predarea gramaticii unei limbi străine*, LMS, 2, 1973, 38 — 47.
- DAN, ELENA, *Valorificarea lingvistică a unui text literar*, LMS, 2, 1972, 144 — 147.
- DRĂGHICESCU, JANETA, *Particularități ale receptării auditive în procesul de însușire a limbii franceze*, LMS, 1, 1973, 29 — 35.
- DUMITRESCU, DOMNIȚA, *Interferențe în învățarea limbii spaniole de către români* [cu o bibliografie și rezumate în engleză, franceză și rusă], IL, 211, — 229.
- DUMITRESCU, HENRIETTE, *Limba trebuie învățată, nu „studiată”* ... [despre limbile străine în România], TribRom, 2, nr. 20, 1973, 9.

1444. FARCAȘ, LUDMILA, GUȚU, ZINA, CIUNGAN, STELUȚA, RUDNER, TATIANA, *Problemele predării limbilor străine în Institutul Politehnic București*, LMS, 2, 1973, 13 — 16.
1445. GALAȚANU, OLGA, *Predarea vocabularului de specialitate la școala de specializare postliceală de stenodactilografie, secretariat și comerț exterior*, LMS, 2, 1973, 17 — 24.
1446. CĂRCINEANU-TÂNJALĂ, RUXANDRA, *Formele interogative și imperative la lecția de limba franceză*, LMS, 2, 1972, 110 — 117.
1447. GHEORGHIU, MIRCEA, *Lingvistic și paralingvistic în învățarea limbilor străine* [cu o bibliografie și rezumate în engleză, franceză și rusă], ÎL, 129 — 141.
1448. GRAUR, AL., *Învățarea limbilor străine*, Forum, 15, nr. 10, 1973, 27 — 29.
1449. GRAUR, AL., *Latina în școală*, Forum, 15, nr. 4, 1973, 15 — 16.
1450. GRIGOROVICI, LIA, *Limbile străine la clasele mici*, TribȘc. 3, nr. 121, 1973, 6.
1451. HAICA, FELICIA, *Folosirea laboratorului audio-vizual la liceul „Gheorghe Șincai” din București* [cu 4 schițe în text], LMS, 2, 1972, 91 — 103.
1452. HIRLĂOANU, A., *Analiza contrastivă în predarea limbilor moderne*, TribȘc 3, nr. 94, 1973, 5.
1453. HIRLĂOANU, ALFRED, *Considerații asupra analizei contrastive în raport cu metoda comparativ-istorică și învățămîntul limbilor străine*, LMS, 2, 1973, 87 — 92.
1454. HIRLĂOANU, A., *Criterii de selectare a lexicului în predarea limbilor moderne*, LMS, 1, 1972, 69 — 74.
1455. HRISTU, MIHAELA, *Însușirea situațională a structurii limbii* [engleze în clasa a II-a], TribȘc, 3, nr. 109, 1973, 4.
1456. ILIESCU, MARIA, *Tendința de a cunoaște limbi străine mai devreme*, TribȘc, 3, nr. 118, 1973, 12.
1457. IZBĂȘESCU, MIHAI, *Virtuozitatea? O pasăre rară!* [despre limbile străine în România], TribRom, 2, nr. 20, 1973, 9.
1458. KLAȘTER-UNGUREANU, GRETE, LUCA, ELFRIEDE, SCHANZ, FRIEDERIKE, BERCARU, ANCA, *Aspecte cantitative în predarea limbii germane la cursurile intensive postuniversitare*, LMS, 1, 1973, 104 — 107.
1459. KUSZÁLIK, PARASCHIVA, *Cîteva posibilități de modernizare a predării limbii maghiare în clasa a VIII-a*, LMS, 2, 1972, 118 — 124.
1460. LĂZĂRESCU, GEORGE, *Predarea limbii și culturii italiene în școlile de cultură generală*, LMS, 1, 1973, 54 — 55.
1461. LEVIȚCHI, LEON D., *Să nu neglijm traducerea didactică* [cu o bibliografie], LMS, 2, 1973, 27 — 37.
1462. LEVIȚCHI, LEON D., *Sugestii pe marginea analizei de text (limba engleză)*, LMS, 2, 1972, 127 — 133.
1463. LEVIȚCHI, LEON D., *Traducerea în procesul de predare-învățare a limbilor străine* [cu o bibliografie și rezumate în engleză, franceză și rusă], ÎL, 275 — 288.
1464. MALIȚA, TATIANA și OPRESCU, SANDA, *Despre etapa a II-a a cursurilor intensive de limbi străine* [cu o bibliografie], LMS, 1, 1973, 88 — 94.
1465. MALIȚA, TATIANA, OPRESCU, SANDA, *Tehnica introducerii și progresia predării limbajului de specialitate (limbi străine) studenților de la institutele nefilologice* [cu o bibliografie și rezumate în engleză, franceză și rusă], ÎL, 231 — 243.
1466. MIHALEVSCHI, MIRCEA, BIRCEANU, ION, *Dificultăți în însușirea intensivă a limbii franceze de către adulții (Verbul)*, LMS, 1, 1973, 99 — 103.
1467. MONTEVERDE-GANOZA, LUISA, *E.tropie y aprendizaje de idiomas*, Cahiers, 10, fasc. 2, 1973, 247 — 250.
1468. MORĂRESCU, SIMION, *Aspecte psiholingvistice și metodice privind utilizarea tehnicilor moderne în predarea limbilor străine*, LMS, 1, 1972, 83 — 91.
1469. MORONESCU, ELENA, *Dezvoltarea vorbirii uzuale pe baza fragmentelor din textele literare și educația moral-estică la orele de limba rusă*, LMS, 1, 1972, 147 — 150.
1470. NICULESCU, ALEXANDRU, MARINESCU-RAREȘ, ION, *Pronominalizarea subiectului în română și franceză (Probleme de analiză contrastivă și de predare)* [cu o bibliografie și rezumate în engleză, franceză și rusă], ÎL, 179 — 195.
1471. NOVAC, TEODOR, *Predarea limbilor străine în învățămîntul preșcolar*, TribȘc, 3, nr. 88, 1973, 4.
1472. NOVICICOV, EUGEN, *Macroprogramarea. Metodologie de elaborare a modelelor tehnologice în predarea limbilor străine* [cu o bibliografie și rezumate în engleză, franceză și rusă], ÎL, 347 — 357.
1473. OPRESCU, SIMONA, *Posibilități de aplicare a conceptului transformațional în predarea gramaticii limbii engleze în școli*, LMS, 1, 1972, 116 — 124.
1474. OPRICĂ, OCTAVIAN, *Activizarea elevilor la orele de limbă străină*, RPed, 22, nr. 6, 1973, 61 — 63.

1475. OPRICĂ, OCTAVIAN, *Însușirea limbilor străine la vârsta preșcolară prin grupe organizate în grădinițe* [cu o bibliografie și rezumate în engleză, franceză și rusă], *ÎL*, 335 — 345.
1476. OPRICĂ, OCTAVIAN, *Învățarea situativă a limbilor străine de către școlarii mici*, *RPed*, **22**, nr. 12, 1973, 72 — 75.
1477. PAPADOPOUL, MARIA, *Asupra unor probleme de fonetică corectivă a limbii spaniole predate românilor*, *LMS*, 1, 1973, 122 — 125.
1478. PĂRLOG, HORTENSIA, *The auditory discrimination of English vowels by Romanian speakers* *RECAPS*, 1972, 89 — 101.
1479. PUFAN, CONSTANTIN, *Stimularea dezvoltării gândirii divergente prin învățarea limbilor străine* [cu o bibliografie și rezumate în engleză, franceză și rusă], *ÎL*, 297 — 305.
1480. RAȘCĂ, LUCIAN, *Procedee moderne de transmitere și asimilare de către elevii a materialului lexical francez*, *LMS*, 2, 1973, 63 — 67.
1481. RĂDULEȚ, REMUS, „*Exclusivismul mai mult strică decât dăruie*” [despre limbile străine în România], *TribRom*, **2**, nr. 20, 1973, 9.
1482. REDACȚIA, *Predarea intensivă a limbilor străine*, *LMS*, 1, 1973, 75 — 76.
1483. REMETEAN, PAUL, *Încercare de abordare structuralistă a trecerii de la vorbirea directă la cea indirectă în limba franceză (Însoțită de o suită de exerciții model, adaptate condițiilor de lucru din laboratorului lingvistic)*, *SA*, **2**, 1973, 257 — 263.
1484. ROMAN, AL., *Conversația introductivă, mijloc pentru tratarea diferențiată și individuală a elevilor în cadrul orelor de limba germană* [cu o bibliografie], *LMS*, 1, 1972, 111 — 115.
1485. ROMAN, ALEXANDRU, *Desfășurarea unor lecții de limba germană în laboratorul complex audio-vizual*, *LMS*, 2, 1972, 104 — 109.
1486. ROTH, NATALIA, ȘTEFĂNESCU, CRISTINA, *Predarea intensivă a ortopiei și conversației în funcție de particularitățile de vîrstă ale locuitorilor (limba germană)*, *LMS*, 1, 1973, 108 — 111.
1487. SANDU, DOINA, *Unele aspecte ale predării limbilor străine adulților*, *LMS*, 2, 1973, 93 — 100.
1488. SAUER, GERTRUD, *Sinonimele în predarea unei limbi străine*, *AUI*, **19**, 1973, 149 — 153.
1489. SĂHLEANU, VICTOR, OPRESCU, ION- *Omul poliglot* [cu o bibliografie și rezumate în engleză, franceză și rusă], *ÎL*, 167 — 177.
1490. SEMLYÉN, EV, *An English Teaching Methodology Handbook*, București, Editura didactică și pedagogică, [1973], 287 [—288] p.
1491. SILVA, FELICIA, *Experiment de evaluare a cunoștințelor de limba engleză prin metoda testării* [cu o bibliografie și 6 tabele], *LMS*, 2, 1973, 68 — 77.
1492. SLAMA-CAZACU, TATIANA, *Cursurile intensive de învățare a limbilor : Ce metode?*, *LMS*, 1, 1973, 77 — 82.
1493. STĂNICĂ, ILIE, *Îndrumări metodice privind predarea citit-scrisului în școlile de surzi*, București, Editura didactică și pedagogică, 1973, 128 p.
1494. STERE, ZINAIDA, BRAȘOVEANU, AURELIA, *Asupra unor dificultăți în însușirea lexicului limbii ruse*, *LMS*, 2, 1972, 69 — 76.
1495. STERE, ZINAIDA, ȚIPA, ANDREI, *Fenomene de ezitare în limba rusă, specifice studenților români* [cu o bibliografie și rezumate în engleză, franceză și rusă], *ÎL*, 359 — 369.
1496. STERESCU, DOINA, *Limba franceză ca mijloc de comunicare*, *TribȘc*, **3**, nr. 119, 1973, f.
1497. STERESCU, DOINA, *Limbile străine și viitoarele programe*, *TribȘc*, **3**, nr. 123, 1973, 7.
1498. ȘELARU, DUMITRU, *Un procedeu insuficient valorificat în lecțiile de limba engleză*, *TribȘc*, **3**, nr. 118, 1973, 8.
1499. TĂNASE, EUGEN, *Cu prof. dr. docent... O cotitură în predarea limbii franceze?*, *Orizont*, **24**, nr. 4, 1973, 10.
1500. TRĂISTARU, DORA, EMANDI, MARIA, *Folosirea „Verfix”-ului la orele de limba franceză*, *LMS*, 2, 1973, 101 — 104.
1501. ȚEPELEA, GABRIEL, *Însușirea limbilor străine de la vîrstă fragedă — Premise psihopedagogice* — , *TribȘc*, **3**, nr. 117, 1973, 4.
1502. VASCENCO, VICTOR, *Asupra conceptului de predare intensivă a limbilor străine*, *LMS*, 1, 1973, 83 — 87.
1503. VIOREL, ELENA, *Gramatica contrastivă și analiza greșelilor în predarea limbilor germane*, *LMS*, 2, 1972, 61 — 68.
1504. VIOREL, ELENA, *Schwierigkeiten der Deutsch lernender Rumänen beim Gebrauch der Präpositionen* [cu rezumate în română și rusă], *StUBB*, **18**, fasc. 2, 1973, 117 — 123.
1505. VIȘAN, CONSTANTIN, *Gramatica, cu elevii împărțiți pe grupe de nivel*, *TribȘc*, **3**, nr. 121, 1973, 7; nr. 122, 1973, 6.
1506. VOCHIȚA, CRISTINA, *Însușirea limbilor străine*, *TribȘc*, **3**, nr. 109, 1973, 5.
1507. VRABIE, EMIL, „*Crizele de creștere*” în învățarea limbilor străine. *Profilaxie și terapeutică*. [cu o bibliografie și rezumate în engleză, franceză și rusă], *ÎL*, 73 — 85.

1508. VULCU, SILVIA, *Predarea limbilor română și germană prin schimb de activități*, TribȘc, 3, nr. 123, 1973, 4.
1509. ZDRAFCOVICI, MIOARA, *Leeția de franceză cu suport vizual la clasele de debutanți*, LMS, 2, 1973, 78 — 86.
1510. ZILBERMAN, HERMINA, *Sugestii pentru organizarea momentului fonetic la clasa aII-a experimentală — limba engleză*, LMS, 1, 1973, 52 — 53.
1511. \* \* \* *Limbile moderne în școală*. Societatea de științe filologice din Republica Socialistă România, București, 1972, vol. I, 194 p. [cu 25 articole de lingvistică], vol. II, 170 [—171] p. [cu 20 articole de lingvistică]; 1973, vol. I, 164 p. [cu 29 articole de lingvistică], vol. II, 158 p. [cu 21 articole de lingvistică].
1512. \* \* \* *Modernizarea predării limbii engleze*, TribȘc, 3, nr. 79, 1973, 4.
1513. \* \* \* *Pentru cei ce învață limbi străine*, VN, 29, nr. 38, 1973, 6.



Vezi și nr. 4, 58, 68, 69, 72, 91, 113.

#### Recenzii

1514. CHIVESCU, ROMEO, *Russkij jazyk za rubežom*, 1971, 1 — 4, LMS, 1, 1973, 138 — 142.
1515. D. D. Carlos A. Castro Alonso, *Didáctica de la lengua española*, Salamanca, Ediciones Anaya, 1971, 915 p., LMS, 2, 1973, 127 — 129.
1516. DUMITRESCU, DOMNIȚA, Marcel de Grève — Frans Van Passel, *Lingvistica y enseñanza de lenguas extranjeras*, Madrid. Editorial Fragua, 1971, 218, LMS, 2, 1973, 123—127.
1517. ONETE, ALEXANDRU, Eugen și Adela Tănase: *Choix de poésies françaises en orthographe phonétique* [Timișoara], 1972, LMS, 2, 1972, 156 — 159.
1518. PAȘCA, RODICA, „English Teaching Forum” [Washington], LMS, 1, 1972, 183 — 186.
1519. ROMAN, AL., Herman Schuh: *2000 Wörter und was man damit machen kann* [München, 1971], LMS, 2, 1972, 169 — 170.
1520. ROMAN, AL., *Methodik im Elektronischen Klassenzimmer* [de Helm von Faber, München], LMS, 2, 1972, 170.
1521. ROMAN, AL., *Zielsprache Deutsch* [Zeitschrift für Unterrichts Methodik und angewandte Sprachwissenschaft, München], LMS, 2, 1973, 136 — 139.
1522. TETRARU, ARTEMIZA, Marcel De Grève et Frans Van Passel: *Linguistique et enseignement des langues étrangères*, „Langues et Culture”, Editions Labor, Bruxelles, Fernand Nathan, Paris, 1968, 192 p., AUI, 19, 1973, 194 — 197.
1523. WOLF, S., CHIVESCU, R., „Innostranye jazki v škole” [nr. 1 — 6, 1970, nr. 1 — 6, 1971], LMS, 1, 1972, 179 — 183.



Vezi și nr. 11.

#### 4. MANUALE, GHIDURI ETC.

1524. CAZACU, B., CHIOSA, CLARA GEORGETA, CARAGIU-MARIOȚEANU, MATILDA, GUȚU-ROMALO, VALERIA, BERCEȘCU, SORINA, *Cours de langue roumaine. Introduction à l'étude du roumain (à l'usage des étudiants étrangers)*, București, Editura didactică și pedagogică, [1973], 570 [—571] p.  
Vezi și nr. 1540.
1525. CERDÁ-MASSÓ, RAMÓN, [La rubrica: Limbă] *Româna pentru spanioli (I)*, TribRom, 2, nr. 21, 1973, 11; (II), nr. 22, 1973, 11; (III), nr. 24, 1973, 11; (IV), nr. 25, 1973, 11; (V), nr. 27, 1973, 11.
1526. CONDREA-DERER, DOINA, *Dificultăți ale limbii italiene*, București, Editura științifică, 1973, 319 [—320] p.
1527. DUȚESCU, DAN, MAREȘ, LILIANA, *Manual de conversație în limba engleză*, Ediția a II-a, București, Editura științifică, 1973, 731 [—734] p.
1528. IANCU, ȘTEFAN, *Manualele de limbi străine*, TribȘc, 3, nr. 106, 1973, 8.
1529. KELP, HELMUT, DUMITRESCU, MĂDĂLINA, [La rubrica: Limbă], *Româna pentru germani (I)* TribRom, 2, nr. 15, 1973, 11; (II), nr. 16, 1973, 11; (IV), nr. 18, 1973, 13; (V) nr. 20, 1973, 11.

- LIVESCU, JEAN, SAVIN, EMILIA, *Limba germană. Curs practic*, [vol.] 3, [București], Editura științifică, 1973, 469 [—471] p.
- MARINESCU, RAREȘ, *Exercices de conversation. Le français parlé d'aujourd'hui*, Brașov 1972, 52 p. [multigrafiat].
- NICULIȚĂ, I., *Manual de conversație în limba franceză*, ediția III-a, [București], Editura științifică, [1973], 718 [—720] p.
- PAMFIL, LILIANA, IAROVICI, EDITH, GHEORGHÎTOIU, ANDREEA, MOCIORNIȚA, MARIA, *Limba engleză (pentru lectorate)*, București, Editura didactică și pedagogică, 1973, 444 p. Vezi și nr. 1538.
- PĂSLARU, ELENA, *Ghid de conversație swahili-român*, București, Institutul politehnic, 1973, 131 p. [multigrafiat].
- ȘTEFĂNESCU—DRĂGĂNEȘTI, VIRGILIU, NICOLESCU, ADRIAN, HANEA, VICTOR, *Limba engleză. Curs practic*. [vol.] 3, [București], Editura științifică, 1973, 491 [—496] p.
- VIȘAN, V., DRĂGHICESCU, J., *Exercices structureaux du français*, [București], Centrul de multiplicare al Universității din București, 1973, 121 p., [multigrafiat].
- \* \* \* *Manual de conversație în limba rusă*, de un colectiv sub conducerea prof. dr. Ecaterina Fodor, București, Centrul de multiplicare al Universității din București, 1972, 384 p. Vezi și nr. 1544.

## Recenzii

- ARHANGHELSCI, T., Liliana Pamfil, Edith Iarovici, Andreea Gheorghîtoiu, Maria Mociornița, *Limba engleză (pentru lectorate)* (Editura didactică și pedagogică, București, 1973, 444 p.), *Forum*, 15, nr. 8, 1973, 69. Vezi nr. 1533.
- CĂPRIȚESCU ADINA, *Manualul de limba franceză — Anul I de liceu*, *Tribșc*, 3, nr. 111, 1973, 6.
- DOCA, GH., B. Cazacu, Clara Georgeta Chiosa, Matilda Caragiu-Marioțeanu, Valeria Guțu-Romalo, Sorina Bercescu, *Cours de langue roumaine, introduction à l'étude du roumain à l'usage des étudiants étrangers*, Deuxième édition revue et augmentée, București, Editura didactică și pedagogică, 1973, 570 p., LL, nr. 4, 1973, 847—852. Vezi nr. 1524.
- IOSUB, ELENA, *Russkij jazyk dlja vzech*, 6 vol., Moscova, LMȘ, 2, 1973, 129—132.
- NESTORIDE, CRISTINA, Eugen Tănase și Adela-Mirea Tănase. „*La prononciation du français contemporain*”, *Orizont*, 24, nr. 8, 1973, 2. Vezi BRL, 15, 1972, nr. 1377.
- PETRESCU, NIC., *Manualele de limbi clasice pentru clasa a III-a a Seminarilor teologice tipărite cu aprobarea și binecuvîntarea Prea Fericitului Părinte Patriarh Justinian*, MO, 25, nr. 3—4, 1973, 372—374.
- WOLF, S., *Manual de conversație în limba rusă*, de un colectiv sub conducerea prof. dr. Ecaterina Fodor, București, 1972, 384 p., LMȘ, 1, 1973, 137—138. Vezi nr. 1537.

## XVIII. DIVERSE

- CHIOFEANU, AURORA, *Nachschlagewerke für jederman. Gespräch mit. . .*, Direktor des Rumänischen Enzyklopädischen Verlags [interviu luat de Emmerich Reichrath], NW, 25, nr. 7552, 17 aug. 1973, 3.
- GRAUR, AL., „*A fi urmat de public*” [interviu cu . . . luat de Vladimir Udrescu], IB, 21, nr. 6250, 6 oct. 1973, 2.
- GRAUR, AL., *De vorbă cu acad. prof. . .* [convorbire consemnată de Marian Filimon], Ateneu, 10, nr. 7., 1973, 15.
- GRAUR, AL., [La rubrica : *Cronica limbii*] *După 52 de ani*, RLit, 6, nr. 32, 1973, 12.
- GRAUR, AL., „*Există un interes unanim pentru limbă*”. Convorbire cu acad. . . . [consemnată de Lucian Bureriu], *Orizont*, 24, nr. 11, 1973, 1, 10.

1550. IORDAN, IORGU, „...*Las vouă moștenire*”. *Interlocutor: acad...* [interviu de Vasile Popescu], *Flacăra*, **22**, nr. 15, 1973, 19.
1551. IORDAN, IORGU, *Schiță de autobiografie spirituală*, *RLit*, **6**, nr. 40, 1973, 16–17.
1552. KRAMER, JOHANNES, *Denumiri ale greutății de 500 de grame în principalele limbi europene*, *CL*, **18**, nr. 2, 1973, 257–263.
1553. MATEI, HORIA C., *Vom Konversationslexikon zur Lexikon-Explosion. Tendenzen und Entwicklungen in der enzyklopädischen Literatur, dargestellt am Beispiel de BRD*, *NW*, **25**, nr. 7540, 3 aug. 1973, 4.
1554. ROSETTI, AL., *Invitatul nostru: Alexandru Rosetti* [interviu de Ilie Purcariu], *TribRom*, **2**, nr. 16, 1973, 7.
1555. TOUSSAINT, MAURICE, *Lingvistica la viitor* [convorbire realizată de P. Constantin], *Cronica*, **8**, nr. 36, 1973, 12.
1556. \* \* \* *Cercetări de limbă și literatură*, Oradea, [4], 1971, 298 [–299] p. [cu 6 articole de lingvistică].  
Vezi și nr. 1570.
1557. \* \* \* *Limbă și literatură*, Societatea de științe filologice din Republica Socialistă România, București, nr. 1, 1973, p. 1–233, nr. 2, p. 233–456, nr. 3. p. 457–634, nr. 4, p. 635–885.  
Vezi și nr. 1563, 1573, 1576.
1558. \* \* \* *Limba și literatura pentru elevi*, Societatea de Științe filologice din Republica Socialistă România, București, 2, 1973, 63 [64] p. [cu 3 articole de lingvistică], 3, 1973, 79 [–80] p. [cu 3 articole de lingvistică], 4, 1973, 78 [–79] p. [cu 8 articole de lingvistică].
1559. \* \* \* *Lucrări științifice. Filologie*. Ministerul Educației și Învățămîntului, Institutul pedagogic, Oradea, 1972, 186 [–187] p. [cu 11 articole de lingvistică].
1560. \* \* \* *Principii de organizare a învățămîntului filologic în etapa actuală de dezvoltare a societății socialiste în Republica Socialistă România*. Colectivul catedrei de limba română con temporană, AUBLLR, **22**, nr. 1, 1973, 195–199.
1561. \* \* \* *Studii de limbă și stil*, Academia Republicii Socialiste România, Baza de cercetări Timișoara, Sectorul de lingvistică, Timișoara, Editura Facla, 1973, 239 [–240] p., [cu 14 articole, cu indice de nume, cuvinte și forme].  
Vezi și nr. 1578.
1562. \* \* \* *Studii și articole*. Societatea de științe filologice din Republica Socialistă România. Filiala Baia Mare, vol. II, Baia Mare, 1973, 316 [–318] p. [cu 41 articole dintre care 11 de lingvistică].



Vezi și nr. 1569.

### R e c e n z i i

1563. BUJENIȚĂ, MIHAI, *Rivista Societății filologice* [Limbă și literatură], *Forum*, **15**, nr.3, 1973, 51.  
Vezi nr. 1557.
1564. CAZACU, BORIS, *Atlasul lingvistic al Europei* (Atlas linguarum Europae (ALE)), *ProgrȘt*, **9**, nr. 7, 1973, 329–330.
1565. CAZACU, B., *Convorbire cu prof. univ. ... , membru corespondent al Academiei pe tema activității Centrului de cercetări fonetice și dialectale (CCFD) al Academiei R. S. România*, *LL*, **29**, nr. 1, 1973, 169–171.
1566. CHIȘ, ȘTER, I., \* \* \* *Buletinul științific al Institutului pedagogic din Baia Mare*, vol. I–III, 1969–1971, *SA*, **2**, 1973, 307–309.
1567. C.Ș., *Studii și comunicări* [Pitești, 1972], *Ateneu*, **10**, nr. 2, 1973, 14.  
Vezi *BRL*, **15**, 1972, nr. 1394.
1568. GRAUR, AL., [La rubrica: *Cronica limbii*] *E rindul Piteștiului* [pe marginea volumului *Studii și comunicări*, Pitești, 1972], *RLit*, **6**, nr. 4, 1973, 7.  
Vezi *BRL*, **15**, 1972, nr. 1394.
1569. LĂZĂRESCU, PAUL, *Studii și articole*, vol. I, Comitetul pentru cultură și artă al județului Maramureș, Comisia pentru difuzarea culturii și științei, Baia Mare, 1970, 156 p.

- (Societatea de științe filologice din Republica Socialistă România, Filiala Baia Mare), FD, **8**, 1973, 262.  
 Vezi nr. 1562.
- MACOVEI, Z., BLAJOVICI, TR., *Cercetări de limbă și literatură (IV)* [Oradea, 1971], Familia, **9**, nr. 10, 1973, 2.  
 Vezi nr. 1556.
- MUREȘIANU, ION B., Filiala Societății de științe filologice Reșița, *Studii de limbă, literatură și folclor*, Reșița, 1971, 356 p., MB, **28**, nr. 1-3, 1973, 183-185.  
 Vezi BRL, **15**, 1972, nr. 1393.
- SEGHE, LUIZA, *Limbă și literatură*, nr. 3/1972, București, 162 p., SCL, **24**, nr. 4, 1973, 467-468.  
 Vezi BRL, **15**, 1972, nr. 1388.
- TĂNĂȘESCU, ANTOANETA, „*Limbă și literatură*”, o nouă serie, AUBLLR, **21**, nr. 1-2, 1972, 305-307.  
 Vezi nr. 1557.
- VASILIU, GABRIEL, Serge Losique, *Dictionnaire etymologique des noms de pays et de peuples*, Paris, Éditions Klincksieck, 1971, 235 p., CL, **18**, nr. 2, 1973, 368.
- VEGH, C., \* \* \* *Acronyms and Initialisms Dictionary* (Dicționar de acronime și inițiale). Third Edition. Detroit, Gale Research Company, 1970, 484 p., SCD, **15**, nr. 4, 1973, 415.
- VIȘINESCĂ, VICTOR, *Limbă și literatură (II 1973)*. *Conceptiile și nevoile imediate ale școlii*, Era socialistă, **53**, nr. 19, 1973, 58.  
 Vezi nr. 1557.
- VLĂDUȚ-CUNIȚĂ, ALEXANDRA, *Annales Universitatis Scientiarum Budapestinensis de Loránd Eötvös nominatae*, LMȘ, **1**, 1972, 177-179.
- \* \* \* *Stilistică și poetică* [pe marginea volumului *Studii de limbă și stil*, Timișoara, Facla, 1973], Luceafărul, **16**, nr. 47, 1973, 2.  
 Vezi nr. 1561.

## XIX. ANIVERSĂRI

- A. N., *Iorgu Iordan à l'occasion de son quatre-vingt-cinquième anniversaire*, RRL, **18**, nr. 5, 1973, 391-392.
- CAZACU, B., *Academicianul Iorgu Iordan la 85 de ani*, LL, nr. 4, 1973, 845-846.
- GRAUR, AL., *O sărbătoare a lingvisticii românești. Iorgu Iordan la 85 de ani*, TribRom., **2**, nr. 24, 1973, 6.
- GRAUR, AL., *Un prieten al limbii noastre. Carlo Tagliavini la 70 de ani*, TribRom., **2**, nr. 22, 1973, 10.
- ISTRATE, GAVRIL, *Academicianul Iorgu Iordan la 85 de ani. Stimate tovarășe academician*, Cronică, **8**, nr. 41, 1973, 3.
- MACREA, D., [La rubrica : Cronică limbii] *La aniversarea lui Carlo Tagliavini*, RLit, **6**, nr. 37, 1973, 12.
- MIHĂILĂ, G., *Eugenio Coseriu*, TribRom., **2**, nr. 23, 1973, 12.
- NICULESCU, ALEXANDRU, *Profesorul Iorgu Iordan*, RLit, **6**, nr. 40, 1973, 18.
- STATI, SORIN, [La rubrica ; Grammatica nova] *Stimate tovarășe Iorgu Iordan*, Contemporanul, nr. 40, 1973, 8.
- STOICA, TRAIAN, *Al. Rosetti*, Flacăra, **22**, nr. 44, 1973, 22.
- ȚEPELEA, GABRIEL, *Șerban Cioculescu - filolog și cercetător al limbii literare*, Tomis, **8**, nr. 9, 1973, 6.
- \* \* \* *Curriculum vitae* [al acad. prof. Iorgu Iordan], RLit, **6**, nr. 40, 1973, 18.
- \* \* \* *Iorgu Iordan*, RLit, **6**, nr. 40, 1973, 1.

## XX. IN MEMORIAM

- A. R., *Grigore C. Moisil (1906-1973)*, Cahiers, **10**, fasc. 2, 1973, 135.
- BAGEACU, VIOREL, *Gheorghe Popescu-Ciocănel*, SAO, **8**, 1971, 278-279.
- GRAUR, AL., [La rubrica : Cronică limbii] *Ingeborg Seidel-Slotly*, RLit, **6**, nr. 36, 1973, 13.

1595. MANECA, CONSTANT, *D. Șandru [1907—1972]*, LR, **22**, nr. 3, 1973, 289—290.  
 1596. IORDAN, IORGU, *Hans Rheinfelder (1898—1971)*, SCL, **24**, nr. 6, 1973, 735—736.  
 1597. POGHIRC, CICERONE, *Alexander Cosma de Körös (1842—1874)*, SAO, **8**, 1971, 277—278.  
 1598. POGHIRC, CICERONE, *Theofil Simenschy (1892—1968)*, SAO, **8**, 1971, 279—280.  
 1599. S. M., *Grigore C. Moisil (1906—1973)*, Cahiers, **10**, fasc. 2, 1973, 135—137.  
 1600. VASCENCO, VICTOR, *E. O. Unbegaun (1898—1973)*, SCL, **24**, nr. 6, 1973, 731—733.  
 1601. VASILIU, EMANUEL, *Gr. C. Moisil*, Flacăra, **22**, nr. 24, 1973, 29.  
 1602. VINȚELER, O., *Timofei Petrovici Lomtev [1906—1972]*, StUBB, **18**, fasc. 1, 1973, 149—150

## A B R E V I E R I

- AI = *Analiză și interpretare*. Orientări în critica literară contemporană, București, Editura științifică, 1972, 440 p. [cu 4 articole de lingvistică].  
 AIst = *Analele de istorie*. Institutul de studii istorice și social-politice de pe lângă C.C. al P.C.R., București, **1**, 1955 [**19**, nr. 6, 1973].  
 Albina = *Albina*. Revistă săptămânală a așezămintelor culturale, București, **1**, 1898 [**76**, nr. 52, 1973].  
 Amfiteatru = *Amfiteatru*. Revistă literară și artistică editată de Uniunea Asociațiilor Studențești din România, București, **1**, 1966 [**8**, nr. 12, 1973].  
 AnIst. Iași = *Anuarul Institutului de istorie și arheologie „A. D. Xenopol”*, Academia de științe sociale și politice a R.S.R., Iași, **1**, 1964 [**10**, 1973].  
 Apicultura = *Apicultura*. Revistă lunară de știință și practică apicolă. Organ al Ministerului Agriculturii, Industriei Alimentare și Apelor și al Asociațiilor crescătorilor de albine, București, **1**, 1948 [**26**, nr. 12, 1973].  
 Argeș = *Argeș*. Pitești, **1**, 1966/**8**, nr. 12, 1973/.  
 Astra = *Astra*. Lunar politico-social-cultural, Brașov, **1**, 1966 [**8**, nr. 12, 1973].  
 Ateneu = *Ateneu*. Revistă de cultură, Bacău, **1**, 1964 [**10**, nr. 12, 1973].  
 AUBFz = *Analele Universității București*. Filozofie, București, **1**, 1954 [**22**, nr. 1, 1973].  
 AUBLCO = *Analele Universității București. Limbi clasice și orientale*, București, **1**, 1954, [**21**, 1972].  
 AUBLLR = *Analele Universității București. Limbă și literatură română*, București, **1**, 1954 [**22**, nr. 1, 1973].  
 AUBLR = *Analele Universității București. Limbi romanice*, București, **1**, 1954 [**22**, 1973].  
 AUBLS = *Analele Universității București. Limbi slave*, București, **1**, 1954 [**21**, 1972].  
 AUBLUC = *Analele Universității București. Literatură universală și comparată*, București, **1**, 1954 [**22**, nr. 1, 1973].  
 AUC = *Analele Universității din Craiova. Istorie. Geografie. Filologie*, Craiova, **1**, 1972 [**2**, 1973].  
 AUI = *Analele științifice ale Universității „Al. I. Cuza” din Iași* (serie nouă), Secțiunea III (științe sociale) e. Lingvistică, Iași, **1**, 1957 [**19**, 1973].  
 AUIL = *Analele științifice ale Universității „Al. I. Cuza” din Iași* (serie nouă), Secțiunea III, f. Literatură, Iași, **1**, 1957 [**19**, 1973].  
 AUT = *Analele Universității din Timișoara. Seria Științe filologice*, Timișoara, **1**, 1963 [**9**, 1971].  
 BO = *Biserica ortodoxă română*. Buletinul oficial al Patriarhiei Române, București, **1**, 1838 [**91**, nr. 7—8, 1973].  
 București = *București*. Materiale de istorie și muzeografie. Muzeul de istorie al municipiului București, **1**, 1963 [**9**, 1972].  
 Bull.AIESEE = *Bulletin. Association internationale d'études du Sud-Est européen*, București, **1**, 1963 [**11**, nr. 1—2, 1973].  
 Bull.SRLR = *Bulletin de la Société Roumaine de Linguistique Romane (S.R.L.R.)*, Directeur : Iorgu Iordan, Bucarest, **1**, 1964 [**9**, 1973].  
 Bul.UNESCO = *Buletinul Comisiei Naționale a Republicii Socialiste România pentru UNESCO*, București, **1**, 1959 [**14**, nr. 2, 1973].  
 Cahiers = *Cahiers de linguistique théorique et appliquée*, Éditions de l'Académie de la République Socialiste de Roumanie, Bucarest, **1**, 1962 [**10**, fasc. 2, 1973].  
 CercCom = *Cercetări asupra comunicării*. Sub redacția : Tatiana Slama-Cazacu, București, Editura Academiei Republicii Socialiste România, 1973, 359 [—360].



- CF = *Contribuții filologice*, I, Academia de științe sociale și politice a Republicii Socialiste România, Centrul de științe sociale Craiova, Craiova, 1972, 258 p.
- CL = *Cercetări de lingvistică*. Academia Republicii Socialiste România, Filiala Cluj, 1, 1956 [18, nr. 2, 1973].
- GLL = *Cercetări de limbă și literatură*, Oradea, 1, 1968, [4, 1971].
- Contemporanul = *Contemporanul*. Săptăminal politic-social-cultural editat de Consiliul Culturii și Educației Socialiste, București, 1, 1946 [nr. 52, 1973].
- ConvLit = *Convorbiri literare*. Revistă literară fondată de Societatea Junimea din Iași la 1 martie 1867 [nr. 24, 1973].
- Cronica = *Cronica*. Săptăminal politic-social-cultural, Iași, 1, 1966 [8, nr. 52, 1973].
- Cutezătorii = *Cutezătorii*. Revistă săptăminală editată de Consiliul Național al Organizației Pionierilor, București, 1, 1967 [7, nr. 52, 1973].
- Elöre = *Elöre*. Országos politikai napilap. România Szocialista Köztársaság, Bukarest, 1, 1947 [27, nr. 8132, 31 dec. 1973].
- Era socialistă = *Era socialistă*. Revista teoretică și social-politică a Comitetului Central al Partidului Comunist Român, București, 1, 1929 [53, nr. 7, 1973].
- Familia = *Familia*. Revistă de cultură, seria a V-a, Oradea, 1, 1965 [9, nr. 12, 1973].
- FD = *Fonetică și dialectologie*, Academia Republicii Socialiste România, Centrul de cercetări fonetice și dialectale București, vol. VIII, Editura Academiei Republicii Socialiste România, 1973, 298 [-299] p. [cu 36 articole și un indice].
- Femeia = *Femeia*. Revistă social-politică și culturală editată de Consiliul Național al Femeilor din Republica Socialistă România, București, 1, 1949 [25, nr. 12, 1973].
- Filatelia = *Filatelia*. Revista filateliștilor din Republica Socialistă România, [22, nr. 12, 1973].
- Flacăra = *Flacăra*. București, 1, 1952 [22, nr. 52, 1973].
- Forum = *Forum*. Revista învățământului superior. Publicație lunară editată de Ministerul Educației și Învățământului, București, 1, 1959 [15, nr. 12, 1973].
- FVL = *Forschungen zur Volks- und Landeskunde*. Verlag der Akademie der Sozialistischen Republik Rumänien, Sibiu, 1, 1958 [16, nr. 2, 1973].
- GB = *Glasul bisericii*. Revistă oficială a Sfintei Mitropolii a Ungro-Vlahiei, București, 1, 1942 [31, nr. 12, 1972].
- IB = *Informația Bucureștiului*. Ziar al Comitetului municipal București al P.C.R. și al Consiliului popular al municipiului București, 1, 1953 [21, nr. 6323, 31 dec. 1973].
- IS = *Igaz szó*. România Szocialista Köztársaság Irószóvestségének havi folyóirata, Cluj, 1, 1953 [21, nr. 12, 1973].
- ÎL = *Învățarea limbii*. Lucrările Sesiunii științifice de comunicări din 28-29 oct. 1972. Sub redacția Tatianeii Slama-Cazacu, București, Centrul de multiplicare al Universității București, 1973, 389 p.
- ÎndrCult = *Îndrumătorul cultural*. Revistă lunară a Comitetului de Stat pentru Cultură și Artă. București, 1, 1949 [26, nr. 12, 1973].
- KarpRund = *Karpaten Rundschau*. Wochenschrift für Gesellschaft-Politik-Kultur, Brașov, 1, 1968 [6, nr. 52, 1973].
- Korunk = *Korunk*. Cluj, 1, 1942 [32, nr. 12, 1973].
- LL = *Limbă și literatură*. Societatea de științe filologice din Republica Socialistă România, București, 1, 1955 [29, nr. 4, 1973].
- LLE = *Limbă și literatură pentru elevi*. Societatea de științe filologice din Republica Socialistă România, București [nr. 4, 1973].
- LMS = *Limbile moderne în școală*. Societatea de științe filologice din Republica Socialistă România, vol. I-II, București, 1972; vol. I-II, București, 1973.
- LR = *Limba română*. Editura Academiei Republicii Socialiste România, București, 1, 1952 [22, nr. 6, 1973].
- Lucafărul = *Lucafărul*. Săptăminal editat de Uniunea Scriitorilor din Republica Socialistă România, București, 1, 1958 [16, nr. 52, 1973].
- LucrȘt = *Lucrări științifice. Filologie*. Ministerul Educației și Învățământului. Institutul pedagogic, Oradea, 1, 1967 [1972].
- Oradea = *Lumea*. București, 1, 1963 [11, nr. 52, 1973].
- Lumea = *Mitropolia Ardealului*. Revistă oficială a Arhiepiscopiei Sibiului și a Episcopiiilor Clujului și Oradiei, Sibiu, 1, 1956 [18, nr. 1-2, 1973].
- MA = *Magazin*. București, 1, 1959 [17, nr. 844, 1973].
- Magazin = *Manuscriptum*. Revistă trimestrială editată de Muzeul literaturii române, București, 1, 1970 [4, nr. 4, 1973].
- Manuscriptum

- MB = *Mitropolia Banatului*. Revistă oficială a Arhiepiscopiei Timișoarei și Caransebeșului și a Episcopiei Ardealului, Timișoara, 1, 1951 [23, nr. 1-3, 1973].
- MI = *Magazin istoric*. Revistă de cultură istorică, București, 1, 1967 [7, nr. 12, 1973].
- MMS = *Mitropolia Moldovei și Sucevei*, Revista oficială a Arhiepiscopiei Iașilor și a Episcopiei Romanului și Hușilor, Iași, 1, 1924 [49, nr. 5-6, 1973].
- MO = *Mitropolia Olteniei*. Revistă oficială a Arhiepiscopiei Craiovei și Episcopiei Râmnicului și Argeșului, Craiova, 1, 1948 [25, nr. 3-4, 1973].
- Munca = *Munca*. Organ al Consiliului Central al Uniunii Generale a Sindicatelor din România, București, 1, 1945 [30, nr. 8123, 31 dec. 1973].
- Művelődés = *Művelődés*. A szocialista művelődési és nevelési tanács folyóirata, București, 1, 1948 [26, nr. 12, 1973].
- Natura = *Natura*. Revista Societății de științe biologice din Republica Socialistă România, București, 1, 1948 [25, nr. 6, 1973].
- NL = *Neue Literatur*. Zeitschrift des Schriftstellerverbandes der Sozialistischen Republik Rumänien, Bukarest, 1, 1950 [24, nr. 12, 1973].
- NW = *Neuer Weg*. Politische Tageszeitung in der Sozialistischen Republik Rumänien. Bukarest, 1, 1949 [25, nr. 7667, 30 dec. 1973].
- NyIK = *Nyelv- és irodalomtudomány közlemények*. România Socialistă Köztársaság. Akadémiajank Kiadója, Cluj, 1, 1957 [17, nr. 2, 1973].
- Orizont = *Orizont*. Săptăminal politic-social și literar-artistic, Timișoara, 1, 1951 [24, nr. 52, 1973].
- Ortodoxia = *Ortodoxia*. Revista Patriarhiei Române, București, 1, 1949 [25, nr. 1, 1973].
- PE = *Probleme economice*. Academia de științe sociale și politice a Republicii Socialiste România. Secția de științe economice. Societatea de științe economice din Republica Socialistă România, București, 1, 1948 [26, nr. 26, 1973].
- Pentru patrie = *Pentru patrie*. Revistă ilustrată editată de Ministerul de Interne, București, 1, 1950 [24, nr. 12, 1973].
- PN = *Presa noastră*. Revista Uniunii Ziaristilor din Republica Socialistă România, București, 1, 1955 [18, nr. 12, 1973].
- ProgrȘt = *Progresele științei*. Publicație editată de Academia Republicii Socialiste România, București, 1, 1965 [9, nr. 12, 1973].
- RA = *Revista arhivelor*. Direcția Generală a Arhivelor Statului din Republica Socialistă România, București, 1, 1924 [50, nr. 4, 1973].
- Ramuri = *Ramuri*. Revistă de cultură, Craiova, 1, 1964 [11, nr. 12, 1973].
- RB = *Revista bibliotecilor*. Publicație a Consiliului Culturii și Educației Socialiste, București, 1, 1947 [26, nr. 12, 1973].
- RECAPM = *The Romanian-English Contrastive Analysis Project. Monograph Studies*, Bucharest, University Press, 1972, 161 p.
- RECAPS = *The Romanian-English Contrastive Analysis Project. Studies*, Bucharest, University Press, 1972, 320 p.
- REF = *Revista de etnografie și folclor*. Editura Academiei Republicii Socialiste România, București, 1, 1955 [18, nr. 6, 1973].
- RESEE = *Revue des études sud-est européennes*. Editura Academiei Republicii Socialiste România, București, 1, 1963 [11, nr. 4, 1973].
- RevÎnvProf = *Revista învățământului profesional și tehnic*. Organ al Ministerului Educației și Învățământului, București, 1, 1965 [nr. 12, 1973].
- RF = *Revista de filozofie*. Editura Academiei Republicii Socialiste România, București, 1, 1954 [20, nr. 12, 1973].
- RHV = *Revista de horticultură și viticultură*. Revistă de știință și tehnică horticoltură, București, 1, 1953 [12, nr. 11, 1973].
- RITL = *Revista de istorie și teorie literară*. Editura Academiei Republicii Socialiste România, București, 1, 1952 [22, nr. 4, 1973].
- RLib = *România liberă*. Cotidianul Consiliului Național al Frontului Unității Socialiste, București, 1, 1944 [31, nr. 9078, 31 dec. 1973].
- RLit = *România literară*. Săptăminal de literatură și artă, București, 1, 1968 [6, nr. 53, 1973].
- RM = *Revista muzeelor*. Consiliul culturii și educației socialiste, București, 1, 1964 [10, nr. 5, 1973].
- Roum = *La Roumanie d'aujourd'hui*. Revue mensuelle paraissant en français, en anglais, allemand et en espagnol, Bukarest [nr. 12, 1973].

- = *Reviste de pedagogie*. Organ al Institutului de științe pedagogice, București, 1, 1952 [22, nr. 12, 1973].
- = *Revista de psihologie*. Editura Academiei Republicii Socialiste România, București, 1, 1955 [19, nr. 4, 1973].
- = *Revue roumaine*. Publication trimestrielle de littérature et d'art, paraissant en français, russe, anglais et allemand, Bucarest, 1, 1947 [27, nr. 4, 1973].
- = *Revue roumaine d'histoire*. Académie de sciences sociales et politiques de la République Socialiste de Roumanie, Bucarest, 1, 1962 [12, nr. 6, 1973].
- = *Revue roumaine de linguistique*. Éditions de l'Académie de la République Socialiste de Roumanie, Bucarest, 1, 1956 [18, nr. 6, 1973].
- = *Revue roumaine de mathématique pure et appliquée*. Éditions de l'Académie de la République Socialiste de Roumanie, Bucarest, 1, 1956 [18, nr. 10, 1973].
- = *Revue roumaine des sciences sociales*. Série de philosophie et logique. Éditions de l'Académie de la République Socialiste de Roumanie, Bucarest, 1, 1957 [17, nr. 4, 1973].
- = *Revue roumaine des sciences sociales*. Série de psychologie. Éditions de l'Académie de la République Socialiste de Roumanie, Bucarest, 1, 1957 [17, nr. 2, 1973].
- = *Studii și articole*. Societatea de științe filologice din Republica Socialistă România, Filiala Baia Mare, vol. II, Baia Mare, 1973.
- = *Studia et acta orientalia*. Association d'études orientales, de la République Socialiste de Roumanie, București, 1, 1962 [8, 1971].
- = *Săptămâna culturală a capitalei*. Revistă editată de Comitetul de cultură și educație socialistă a municipiului București, Serie nouă, București, 1, 1970 [nr. 160, 1973].
- = *Studii și cercetări de documentare*. Centrul de informare și documentare al învățământului. Academia R. S. România. Ministerul Învățământului, București, 1, 1959 [15, nr. 4, 1973].
- = *Studii și cercetări de geologie, geofizică, geografie*. Seria geografie, București, 1, 1954 [20, nr. 2, 1973].
- = *Studii și cercetări de istorie veche*. Academia de științe sociale și politice a Republicii Socialiste România, București, 1, 1950 [24, nr. 4, 1973].
- = *Știința*. Organ al Comitetului Central al Partidului Comunist Român, București [42, nr. 9738, 31 dec. 1973].
- = *Studii și cercetări lingvistice*. Editura Academiei Republicii Socialiste România, București, 1, 1950 [24, nr. 6, 1973].
- = *Studii și cercetări matematice*. Editura Academiei Republicii Socialiste România, București, 1, 1950 [25, nr. 10, 1973].
- = *Știința tineretului*. Organ central al Uniunii Tineretului Comunist, București, 1, 1945 [29, nr. 7656, 31 dec. 1973].
- = *Secolul 20*. Revistă de literatură universală editată de Uniunea scriitorilor din Republica Socialistă România, București [nr. 9, 1973].
- = *Studii de limbă și stil*. Academia Republicii Socialiste România, Baza de cercetări științifice Timișoara, Sectorul de lingvistică, Timișoara, Editura Facla, 1972, 239 [–240] p.
- = *Studii de literatură universală*. Societatea de științe filologice din Republica Socialistă România, București [17, 1972].
- = *Steagul roșu*. Organ al Comitetului județean Ilfov al P.C.R. și al Consiliului județean, București, 1, 1949 [25, nr. 7619, 30 dec. 1973].
- = *Studii teologice*. Revista institutelor teologice din Patriarhia Română, București, 1, 1949 [25, nr. 1–2, 1973].
- = *Studii clasice*. Societatea de studii clasice din Republica Socialistă România, București, 1, 1949 [15, 1973].
- = *Steaua*. Revistă bilunară a Uniunii Scriitorilor, Cluj, 1, 1950 [24, nr. 24, 1973].
- = *Studii și articole de istorie*. Societatea de științe istorice din Republica Socialistă România, București [22, 1973].
- = *Studia Universitatis Babeș-Bolyai*. Series Philologia, Cluj, 1, 1956 [18, fasc. 2, 1973].
- = *Studia Universitatis Babeș-Bolyai*. Series Historia, Cluj, 1, 1956 [18, fasc. 2, 1973].

- StUBBPs = *Studia Universitatis Babeş-Bolyai*. Series Psychologia-Pedagogia, Cluj, 1, 1956 [18, 1973].
- Studii = *Studii*. Revistă de istorie. Academia de științe sociale și politice a Republicii Socialiste România, București, 1, 1948 [26, nr. 6, 1973].
- ȘtTeh = *Știință și tehnică*. Revistă editată de C.C. al U.T.C. și Comisia pentru probleme cultural-educative de masă, București [24, nr. 12, 1973].
- Terra = *Terra*. Revistă de informare geografică a Societății de științe geografice din R. S. România, București, 1, 1969 [5, nr. 6, 1973].
- Tomis = *Tomis*. Politic, social, cultural, Constanța, 1, 1966 [8, nr. 24, 1973].
- TribRom = *Tribuna României*, Editată de Asociația „România”, București, 1, 1972 [2, nr. 27, 1973].
- TribȘc = *Tribuna școlii*. Revistă săptămînală, 1, 1971 [3, nr. 124, 1973].
- Tribuna = *Tribuna*. Săptămînală de cultură, Cluj, 1, 1957 [16, nr. 52, 1973].
- ÚjÉlet = *Új Élet*. Képeslap-megjelenik kéthetenként, Tírgu-Mureș [16, nr. 20, 1973].
- Útunk = *Útunk*. Románia Szocialista Köztársaság írószövetségének lapja, Kolozsvár, 1, 1946 [28, nr. 52, 1973].
- Vatra = *Vatra*. Revistă social-culturală. Serie nouă. Editată de Comitetul de cultură și educație socialistă al județului Tírgu-Mureș, 1, 1971 [3, nr. 12, 1973].
- VinPesc = *Vinătorul și pescarul sportiv*. Revista vinătorilor și pescarilor sportivi din Republica Socialistă România, București, 1, 1949 [25, nr. 12, 1973].
- VN = *Veac nou*. Organ al Consiliului General al A.R.L.U.S., București, 1, 1946 [29, nr. 52, 1973].
- VR = *Viața românească*. Revistă a Uniunii Scriitorilor din Republica Socialistă România, București, 1, 1948 [26, nr. 12, 1973].
- VS = *Vitorul social*. Revistă de sociologie. Academia de științe politice a R.S.R., Comitetul național de sociologie, București, 1, 1972 [2, nr. 4, 1973].
- VSt = *Viața studentească*. Revistă a Asociațiilor Studențești din România, București, 1, 1956 [18, nr. 52, 1973].

## INDICE ALFABETIC AL BIBLIOGRAFIEI

### AUTORI \*

#### A

- |   |                               |
|---|-------------------------------|
| Adam, Sergiu 1011                                 | Andreescu, Alexandru [886]    |
| Aeșinel, Aurora 1419                              | Andreescu, Ludmila 823, [883] |
| Agîrbiceanu, I. [919]                             | Andreev, Mihail [1305]        |
| Agrigoroaiei, Valentina 276, 1132                 | Andrei, Mihail [679], 1011    |
| A. J. 851   | Andrei, Nicolae 852           |
| Akulenko, V. V. [1295]                            | Andronie, Al. 1029            |
| Alecu, Viorel 1390                                | Andronov, M. S. [1363]        |
| Alexandrescu, Ecaterina 892                       | Anghel, Ioana 277, 414, 1368  |
| Alexandrescu, Grigore 588,<br>[632], [924], [961] | Anghelescu, Mireea 631        |
| Alexandru, Teodora 1255, 1286                     | Anghelescu, Nadia 1370, 1372  |
| Alexe, Maria 1391                                 | Anghelov, Boniu [1311]        |
| Alfonsi, Luigi 1058                               | Anoaica, C.C. 1046            |
| Allières, Jacques [1238]                          | Antim Ivireanul [615], [641]  |
| Alonso, Amado [1253]                              | Antip, Felicia 1420           |
| Altbauer, Moshe [1307]                            | Antonescu, Nae 415            |
| Alvar, Manuel [1133], [1216]                      | Apollinaire, Guillaume [334]  |
| A.N. 1579   | Apor, Péter [1336]            |
| Anamali, Skënder 1316                             | Apostol, Violeta 1416         |
|   | A.R. 1592                     |
|   | Ardeleanu, J. 815             |
|   | Arethas [1086]                |

\* Cifrele indică numărul de ordine al lucrărilor din bibliografie. Cifrele din paranteze drepte trimit la autorii de lucrări recenzate sau la autorii discutați în articole speciale.

Arghezi Tudor [899]  
 Arhanghelsehi, T. 278, 1121, 1538  
 Arhimede [1078]  
 Arlon, Ion 127  
 Armbruster, Adolf [524], [528], [535], [538],  
 [539]  
 Arnáz Amigo, Palmira 1421  
 Arrivé, Michel [276], [334]  
 Arsac, Jacques 355  
 Arvinte, Vasile [575], [576]  
 Asachi, Gheorghe [941]  
 Aszódy, Janos 1134  
 Atanasov, Petăr 584, [632], [645]  
 Augerot, James 384  
 Avram, Andrei 279, 482, 542, 776, 777, 1099,  
 1135  
 Avram, Mioara 682, 683  
 Avramescu, Aurel 853

## B

Babeu, Doina 128, 280, 281, 1202,  
 1287  
 Baciú Ioan, 1203  
 Baciú, Miorița 282, 568  
 Bagdasar, Radu 1422  
 Bageaeu, Viorel 1593  
 Bahner, Werner 429, [1087], [1219]  
 Balaceiu (-Rujan), Jana 283, 854  
 Baldinger, Kurt 129, [1212]  
 Balogh, Deszö 1351  
 Banfi, E. [1088]  
 Bantaș, Andrei 816  
 Baranga, Aurel 130  
 Barbu, N. 985  
 Barbu, Vasile 1326  
 Barišić, Franjo 99  
 Baronzi, G. [475]  
 Bartoš, Lubomír [1245]  
 Basarab, Neagoe [594], [595], [626], [627],  
 [628], [634], [637], [640], [648]  
 Bataille, Georges [334]  
 Baudelaire, Charles [334]  
 Bauer, J. B. [12]  
 Bădescu, Dorina 393  
 Bădică, Ion 430  
 Bălan, Ion Dodu 483  
 Bălașa, D. 1020  
 Bălăceanu, Constantin 131  
 Bălăceș, Dumitru 897  
 Bălățică, Marian 1013  
 Bănățeanu, Vlad [446]  
 Băneilă, Florica 1423  
 Bărbulescu, C. 631, 632, 633, 814  
 Bărbulescu, Ilie [453]  
 Bărbulescu, Simion 898  
 Bărbulescu, Simona 385, 477, 1136, 1204  
 Bără, Elena 1100, 1101  
 Bărsan, A. 55  
 B.C. 100  
 B. Cz. 1122  
 Bejan, Crăciun 284  
 Bejan, D. 684  
 Bejat, Elena 1376  
 Bejat, Marin 132  
 Belchiță-Hartular, Anca 381, 386  
 Beldescu, C. 387, 660, 661, 662,  
 1047, [1052], 1392  
 Belling, G. [344]  
 Beltechi, Eugen 543  
 Belu, Al. 56  
 Benedek, Gergely 1256, 1257  
 Benediktsson, Hreinn [98]  
 Benkő, Loránd [1356], [1359]  
 Benveniste, Emile [1368]  
 Berca Eugen 899  
 Bercaru, Anca 1458  
 Bercescu, Sorina 1524, [1540]  
 Bereiu, D. 57  
 Berinde, Eugenia 1393  
 Berza, Mihai 855  
 Bettisch, Ioan 778  
 Bidian, V. 685  
 Bidu-Vrânceanu, Angela 900  
 Biehl, Werner [1083]  
 Bilan, Monica 1258  
 Binder, Pavel 589, 590, 1030  
 Binder, Ștefan 1102  
 Binder, Ursula 1103  
 Birceanu, Ion 1466  
 Biró, András 817, [885]  
 Bistrițianu, Al. 388  
 Bildea, N. 1031  
 Birlea, Ovidiu 431  
 Blaga, Lucian [929], [952], [968], [976],  
 [982], [983]  
 Blajovici, Tr. 35, 311, 312, 674, 762, 967,  
 1044, 1570  
 Blass F. [1084]  
 Blitz Emanuel 818,  
 Boeșă, Minerva 356, 357  
 Boeu, Marian 1424  
 Bodzei, S. 1021  
 Bogdan, L. 285  
 Bogdan, Mihai 1425  
 Bogdan-Dascălu, Doina 901  
 Bögel, Th. [1096]  
 Bogrea, Vasile [436], [517], [520]  
 Bojan, Maria 819  
 Bojan, Teodor [515], 1319  
 Bolintineanu, Alexandru 1166, 1426  
 Bodarko, A. V. [348], [1289]  
 Boreilă, Mireea [517]  
 Bordeianu, Mihai 968  
 Borgeaud, W. A. 1317, 1320  
 Borlea, Sima 1427  
 Bortă, Miluță 1011  
 Boșcaiu, Emilia 133  
 Botez, Demostene [898]  
 Botezatu, Petre 134, 135  
 Botiș, Valeria 686  
 Böttcher, Renate 136  
 Boysen, Gerhard [1234], [1250]  
 Braisch, Rita 1394  
 Brașoveanu, Aurelia 1494  
 Bratu, Costin 544

Bratu, Savin 137, 138  
 Bratul popa [638]  
 Brăescu, Ion 1137, 1205, 1377, 1428  
 Brăescu, Maria 58, 1138, 1206, 1429  
 Brăneș, Grigore [421], [424],  
 [427], 484, 485, 545, 687, 902, 986  
 Bretter, György 139  
 Bretz, Gerda 1104  
 Brooke-Rose, Christine [322]  
 Bucă, Marin 140, 820, [887], 1259  
 Bucium, Sara 141  
 Bueur, Marin 730, 903  
 Bujenită, Mihai 1563  
 Bujoreanu, Șt. 591  
 Bulgăr, Gh. 142, 143, 389, 513, [516], [530],  
 [531], [537], [540], 634, 724, [856], [861],  
 [869], [874], [881], [889], 904, 905, 906,  
 907, 908, 909, 987, 1207  
 Bura, László 1327  
 Bureriu, Lucian 1549  
 Buretea, Emilian N. 432, [478], 779  
 Burnei, Alexandra 731  
 Busuioe, Monica 59, 286  
 Buzăși, Ion 1014

## C

Çabej, Eqrem 1318  
 Cacavela, Ieremia [944]  
 Calude, Cristian 358  
 Camaj, Martin [1322], [1323]  
 Canarache, Ana 988, 989  
 Candrea, I. -A. [439], [440], [454]  
 Cantemir, Dimitrie [461], [472], [474], [483],  
 [512], [897], [908], [911], [913], [930],  
 [931], [932], [936], [937], [939], [944],  
 [963], [956], [967], [969], [971], [973],  
 [977]  
 Caprițescu, Adina 1539  
 Caproșu, I. 1288  
 Carabulea, Elena 765  
 Caragiale, I. I. [945]  
 Caragiani, Gheorghe 287  
 Caragiu-Marioțeanu, Matilda 1524, [1540]  
 Carré, R. [279]  
 Cartianu, Virginia 821  
 Casalis, D. [1252]  
 Casalis, J. [1252]  
 Castro Alonso, Carlos A. [1515]  
 Catrani-Popescu, Mioara 43  
 Cazacu, Boris 144, 145, 433, [522], 562, [569],  
 910, 990, 1524, [1540], 1564, 1565, 1580  
 Călin, Alina 1032  
 Călinescu, Gh. [901]  
 Căraușu, Alexandru 382  
 Câmpănu, Eugen 288  
 C.B. 515  
 Çelan, Eugen 146  
 Cerdá-Massó, Ramon 1525  
 Cernat, Mihai 969  
 Cernovodeanu, Paul 635  
 C.G. 289, 569, 856

Chantraine, Pierre [38]  
 Chauchard, Paul 345  
 Cheie, Paulina 911  
 Chelaru, V. Gr. 434  
 Chelase, Ion I. 1430  
 Chevalier, Jean-Claude [276]  
 Chioreanu, Aurora 1545  
 Chiosa, Clara Georgeta 1395, 1524, 1540  
 Chirieuță Marinovici, Rita 702  
 Chirilov, P. 1289, 1290  
 Chiș Șter, I. 1566  
 Chițimia, I.C. 435, 486, [536]  
 Chițoran, Dumitru 101, 1105, 1423, 1431,  
 1432  
 Chivescu, Romeo 1291, 1514, 1523  
 Chivu, Gh. 487, 912  
 Chomsky, Noam 147, [335]  
 Christescu, Antoaneta 1433  
 Cicanei, Olga 1077  
 Cicero [1093]  
 Cineă, Stelian 1139  
 Ciobanu, Fulvia 1208  
 Ciobanu, Petre 1011  
 Ciobotaru, Dumitru [876], [888]  
 Ciobotaru, Valerian 148, 663, 725, 991, 1396  
 Ciocea, Ion 857  
 Ciocirile, Constanța 1434  
 Cioculescu, Șerban 10, 436, 592, 593,  
 732, 858, 913, 970, 971, [1589]  
 Ciomac, Ion K. [561], [563]  
 Ciucu, Gheorghe 60  
 Ciungan, Steluța 1444  
 Ciurea, Alexandru 1397  
 Cirstoiu, Cornel 664  
 Cleynen-Serghiev, Ecaterina 1140  
 Clivio, Amadeo [13]  
 Clivio, Gianrenzo P. [13]  
 Coco, Francesco [1241]  
 Coșuț, Cornelia 546  
 Coșocaru, Constantin 290, 972, 973  
 Coleasă, Iancu 716  
 Combès, Robert 1093  
 Combettes, B. [299]  
 Companys, Emmanuel 390  
 Comșulea, Elena 819  
 Condeescu, N. N. 1140  
 Condrea-Derer, Doina 1526  
 Condurachi, Em. 61  
 Conomis, Nicos C. [1084]  
 Constantin, P. 112, 1555  
 Constantinescu, Alexandru 594, 595, [626],  
 [628], 733  
 Constantinescu, Antonia [856], [861], [869],  
 [874], [881], [889], 914  
 Constantinescu, Dinu 818  
 Constantinescu, Gh. 703, [856], [861], [869],  
 [874], [881], [889]  
 Constantinescu, Iliana 735, 1123, 1124  
 Constantinescu, Nicolae 915, 916  
 Constantinescu, Nicolae 735  
 Constantinovici, E. N. [586]  
 Contraș, Eugenia 822  
 Conțiu, Mihai 547, 859

Copeaux, J. [299]  
 Coquet, J. C. [334]  
 Corbu, George 516  
 Coreseu, Anotolie 1435  
 Coresi [489], [590], [603], [613], [621]  
 Coresi, M. 860  
 Cosmeseu, Marin 1011  
 Cosoi, Gh. 1059  
 Costa, Traian 1078  
 Cosmopol, Eleonora 62, 63  
 Costinescu, Mariana 596, 597  
 Coșeriu, Eugenio [342], [1585]  
 Coteanu, I. 149, 780, 917, [970], [972], [974], [979], [980], [981]  
 Covaci, Vasile 1209, 1210  
 Crașoveanu, D. 688  
 Creangă, Ion [920]  
 Crețiu, Ioan 1398  
 Crețulescu, Ioan 291  
 Criado De Val, M. [1217]  
 Cristache, — Panait, Ioana 598  
 Cristea, Teodora 1141, 1142, 1143, 1378, 1436, 1437, 1438, 1439  
 Crișan, Aurelia-Elisabeta 292, 651  
 Croghan, Martin 150  
 Cronț, Gheorghe 602, 636, [644], 1079, 1080, [1305]  
 C.Ș. 1567  
 Cuneseu, Gheorghe 599  
 Cuniță, Alexandra 292, 1144 vezi și Vlăduț-Cuniță, Alexandra  
 Curcăneanu, Victor 1048  
 Cvasnii, Maria 294

## D

Dabija, Anca 151, 231, 1379  
 Dan, Elena 1440  
 Dan, Ilie 437, 704  
 Daniel, Constantin 1060, 1373, 1374  
 Dardano, M. [1207]  
 Darrouzés, Jean 1061  
 Dascălu, Crișu 918  
 Dascălu, Gh. 992  
 Dascălu, Laurenția 652  
 David, Doina 919  
 Dăniilă, I. 2  
 D.B. 478  
 D.D. 1515  
 Deanović, Mirko [1301]  
 Deleanu, Valer 1032  
 Delsol, A. [1233]  
 Demarolle, Pierre [299], 1145  
 Demény, Ludovic 600, [642], [647]  
 Demiraj, Shaban [1321]  
 Densianu, Ovid [430], [431], [433], [435], [438], [441], [451], [452], [458], [459], [466], [467]  
 Desnickaja, A. V. [350]  
 Dhrimo, Ali [1325]  
 Diaconescu, Ion 391, 438, 665, 1146

Diaconescu, Mihail 292, 293  
 Diaconescu, V. [856], [861], [869], [874], [881], [889]  
 Daiconovici-Loga, Constantin 666, [674]  
 Diaconu, Ion [581]  
 Dignoire, Claude 153  
 Dil, Anwar S. [332]  
 Dima, Ion [876], [888]  
 Dimitrescu, Florica 64, 65, 66, 439, 440, 488, 489, 675, 861, 1292  
 Dimitriu, C. 490, 667  
 Dincă, Alexandru 359, 360  
 Dincă, Dorina 1219  
 Dinescu, Lazăr 1399  
 Dinu, Mihai 153  
 Dionisie, Eclislarhul [432], [478]  
 Djipe, Maria 1211  
 Djamo-Diaconiță, Lucia 1260, [1292]  
 Dobrescu, Al. 637  
 Dobrișan, Nicolae 1371  
 Doca, Gheorghe 11, 1540  
 Dogaru, Vladimir 920  
 Dombi, Erzsébet 1352  
 Dominte, C. 1022, 1212  
 Dorcescu, Eugen 666, [674], 921  
 Dosoftei [597]  
 Dragomir, Anca-Irina 67, 781, 1261, 1262  
 Dragomirescu, Gh. N. [619], 689, 933  
 Dragoș, Elena 893, 922  
 Dragu, Gh. 862  
 Drașoveanu, D.D. 668, 705  
 Drăghicescu, Janeta 1148, 1441, 1536  
 Drăguliu, M. 517  
 Drimba, Vladimir 1129  
 Drineu, Sergiu 766  
 Dubois, J. [1252]  
 Duchahne, R. [1233]  
 Duerot, Oswald [349]  
 Duda, Gabriela 894  
 Du Feu, Veronice 361, 1106  
 Dugneanu, Paul 295  
 Dumbrăveanu, A. N. [586]  
 Dumistrăcel, Stelian 548, 570, 782  
 Dumitrașeu, Katalin 1062  
 Dumitrescu, Domnița 68, 296, 297, 298, 1148, 1213, 1214, 1215, 1216, 1217, 1218, 1442, 1516  
 Dumitrescu, Henriette 1443  
 Dumitrescu, Ion 441, [978]  
 Dumitrescu, Mădălina 1529  
 Dumitrescu, Monica 923  
 Dumitriu-Rață, N. 154  
 Dumitru, Ion M. [902]  
 Dumont, J. P. [334]  
 Dunaevskaja, I. M. [1369]  
 Duridanov, I. [1300]  
 Dușescu, Dan 1527  
 Dușescu, Rodica 1166  
 Dușescu, Taina 706  
 Dușu, Al. 416, [643], 863  
 D.V. 864  
 D.Z. 417

## E

Edelstein, Frieda [726], [727], [728], 1063  
 Emandi, Maria 1500  
 Eminescu, M. [903], [940], [957]  
 Erdélyi, István [1362]  
 Euripide [1083]  
 Eustatlevici-Braşoveanu, Dimitrie [649]  
 Eustratie Iogofătul [623]  
 Evseev, Ametista 820, [887]  
 Evseev, I. 155, 820 [887], 1259

## F

Faiiciuc, Ion 549, 571  
 Farea, Eugenia 821  
 Fareaş, L. 69, 1444  
 Farezády, Elek 1350  
 Faur, Viorel 442  
 Fănescu, Mihail 1293  
 Felix, Jiří 690  
 Feriozzi, Tito 601  
 Fierăşeu, C. 824, [863], [864]  
 Filimon, Marian 1547  
 Filip, Tănase 443  
 Fiorato, Adelin 394  
 Fischer, I. 1, 12, 170, 589, [630], 924, 1081  
 Flaubert, Gustave [1191]  
 Foartă, Maria 156  
 Fodor, Ecaterina 823, [883], 1537, [1544]  
 Fotea, Mircea 925  
 Fotino, George 602, [644]  
 Fotino, Stanea 157, 602, [644]  
 Foucault, J. — A. de [1095]  
 Frai, Ana 158  
 Franceseato, Giuseppe 1149  
 Franciosi, Filippo [382]  
 Frătilă, Vasile 550, 1219  
 Frâncu, Gheorghe 89  
 Freudenthal, H. 159  
 Frisch, Helmuth 395  
 Frineulescu, Mircea 926  
 Fry, D. B. [279]  
 Furdui, Titus 614

## G

Gabrea, Maria 1400  
 Galaţanu, Olga 1445  
 Gáldi, Ladislau [894], [896], [968], [976],  
 [982], [983]  
 Gálffy, Mózes 1328, 1329, [1351], [1354],  
 [1360]  
 Gallot, A. [1430]  
 Gamal-Eldin, Saad M. [1375]  
 Gardette, Pierre 1150  
 Gardin, J. — Cl [285]  
 Gauger, Hans-Martin [321]  
 Gărcineanu-Tânjală, Ruxandra 1446  
 Gellius, Aulus [1081]  
 Gendron, Jean-Denis [1212]  
 Geninasca, J. 334  
 George, Al. 927

Georgescu, Horia 362  
 Georgescu, Magdalena 518, 928  
 B. Gergely, Piroksa 1330, 1353  
 Gheorghe, Ioan 760  
 Gheorghe, Puiu 418  
 Gheorghiolu, Andreea 1533, [1538]  
 Gheorghiu, M. 1294  
 Gheorghiu, Mărioara 299  
 Gheorghiu, Mircea 1447  
 Gherman, Alin Mihai 929  
 Gheţie, Ion 491, 492, 493, 494,  
 603, 604, 605, [631], 691  
 Ghiculete, Galina 567, [569]  
 Ghijitehi, Anastasia 1263  
 Ghinescu, Fl. [856], [861], [869], [874],  
 [861], [889]  
 Ghiţă, Gh. 824, [863], [864]  
 Ghiţă, Iulian [679], 1011  
 Gilbert, Glenn G. [1251]  
 Giosu, Ştefan 572, 573, 930, 931, 932, [967],  
 [969], [971], [973], [977]  
 Giura, Ioan 1401  
 Giurescu, Anca 1151, 1152  
 Giurescu, Constantin C. 495, 496, [527]  
 Giurgiu, Felicia 933  
 Goga, Ecaterina 102, 1153  
 Goga, N. 934  
 Goldenberg, Y. 95, 1375  
 Goldin, Aron 401  
 Golopenţia-Ereţeseu, Sanda 160, 161  
 Goossens, Jan [351]  
 Gorun, Irina 363  
 Gaur, Al. 38, 162, 163, [283], 300, [313],  
 [314], [320], [352], [353], [354], 364,  
 396, [414], 419, 420, 421, [428], 444,  
 445, 446, 497, 669, [676], [678], [680],  
 707, 761, 783, 784, 825, 865, 866, 935,  
 936, 974, 994, 995, 996, 1015, [1043],  
 [1044], [1045], 1053, 1064, 1082, 1130,  
 1295, 1448, 1449, 1546, 1547, 1548, 1549,  
 1568, 1581, 1582, 1594  
 Grădinaru, Mihail 837  
 Greavu, Elena 168  
 Grecu, Victor V. 447, 448, 449, 450, [479],  
 [480]  
 Greimas, A. J. [334]  
 Grève, Marcel de [1516], [1522]  
 Grigoraş, N. 606  
 Grigorievič, Lia 1450  
 Gruişă, G. 164, 670, 708, 709, 726  
 Gucea, Nicolae 422  
 Guillaume, Gustave [347]  
 Guiraud, Pierre [298], [336], [341]  
 Guţu, Gh. 826  
 Guţu, Zina 1444  
 Guţu Romalo, Valeria 709, 710, 997, 1524,  
 [1540]  
 Cs. Gyimesi, Eva 165, 166, 167, 1331, 1332,  
 4354

## H

Hagen, P. T. [344]  
 Hager, Klaus [308]



ica, Felicia 1451  
 ler, Jiři [1286]  
 mp, Erie P. 1054, 1065  
 nea, Victor 1535  
 nnich, Chr. [1299]  
 nță, Alecu 1402  
 rtmann, P. [304]  
 san, Finuța 785  
 sdeu, Bogdan Petriceicu [473]  
 selrot, Bengt [1239]  
 ș, Gheorghe 1154, 1220  
 agen, Einar [332]  
 nichen, F. A. [1096]  
 iade-Rădulescu, Ion 397, [460], [469]  
 ane, Helmut [1122]  
 lăoanu, A. 301, 1452, 1453, 1454  
 K. 302, 1125, 1126  
 M. 1127  
 bye, Paul [1372]  
 diș, Viorel 712  
 mer [1076]  
 rvath, Dumitru 1264  
 stea, Theodor [421], [424], [427], 787,  
 788.  
 stu, Mihaela 1455  
 go, Victor [334]  
 lban, Horia 1107

I

ob, Lisette 1155  
 ob, St. 692  
 eu, Ștefan 1528  
 oviei, Edith 168, 1108, 1109, [1121], 1533,  
 [1538]  
 . 867  
 b. 423  
 im, Voicu 1011  
 im-Tomescu, Domnița 169  
 mia, Eugenia 170  
 mkei, Vidoslava 1403  
 at, Nestor V. 574, 693  
 . 103  
 , Ioan 1011  
 scu, Ion 498  
 scu Maria, 303, 304, 575, 789, 1156, 1157,  
 1158, 1221, 1222, 1223, [1226], 1456  
 ș, Aurora 1297  
 ș, Ion 1404  
 bs, Paul [1220]  
 ey, Michael Howard 398, 399  
 e, Samu [1356], [1359]  
 escu, Cristian 305  
 escu, Cornel Mihai 937  
 escu, Florin 852  
 escu, I. 71, 519, 607, 638, 639  
 escu-Nișcov, Tr. 1296  
 escu (-Ruxândoiu), Liliana 65, 66, 171,  
 451, 551  
 iacă, Ion 552 553  
 iță, Vasile 827, [859], [862], [867]  
 iache, G. 938  
 iache, Rodica 72, 104, 1159

Iordache, Roxana 1066  
 Iordan, Iorgu [3], [7], 73, 74, 105, 172,  
 173, 520, 736, 737, 939, 998, 999,  
 1016, 1160, [1216], [1228], 1298, 1550,  
 1551, [1579], [1580], [1581], [1583],  
 [1586], [1587], [1590], [1591], 1596  
 Iordanes [1066]  
 Iorga, N. [925], [927]  
 Iosif, Șt. O. [960]  
 Iosub, Elena 1541  
 Irimia, D. 940  
 Ispas, B. 820, [887]  
 Istrate, Gavril 452, 499, 500, 941, 975, 1583  
 Istrate, Ion 942  
 Istrate, Petru 609  
 Iuvenal [1059]  
 Ivănescu, G. 521, 550, 715  
 Izbășescu, Mihai 1457

J

Jakó, Sigismund [1090]  
 Janitsek, Jenő 1333, 1334  
 Jipeseu, Gr. M. [545]  
 Jonke, Ljudevit [1301]  
 József, Magda K. 174, 1335  
 Juhász, József [1358]  
 J. W. 34

K

Kabay, Lisette 868  
 Kadar, Zsombor 828  
 Kanureova, Spasca 829  
 Kelemen, Béla 218, 306, 522, 869, 958, 1043  
 Kelp, Helmut 1529  
 Killmann, Victor 817, [885]  
 Király, Francise 175, 653, 757, [761], 790,  
 1355  
 Király, Maria 1265  
 Kis, Emese 1405  
 Kiss, Sándor [1082], [1094]  
 Klaster-Ungureanu, Grete 1458  
 Klein, Wolfgang 365  
 Kneller, George F. 176  
 Kollmann, E. D. 1067  
 Komarnički, Victor 587  
 Kortlandt, F.H. H. [381]  
 Kósa, Ferenc 1336  
 Kostallari, A. [1324]  
 Kotelova, N. Z. [1291]  
 Kovačec, August [583]  
 Kovalovszky, Miklós [1358]  
 Kramer, Johannes [1222], 1552  
 Krauss, R. 1416  
 Kriaras, E. [1089]  
 Kuentz, Pierre [298], [336], [341]  
 Kurzová, Helena [1098]  
 Kuszálik, Parasciava 1459

L

Lagane, R. [1252]  
 Lakoff, Robin T. 1085

Lancia, R. [279]  
 Lane, H. [279]  
 Lang, Richard 177  
 Lasso de la Vega, José S. [1091]  
 László, Zsigmond [323]  
 Lavrentie ieromonahul [601], [610], [619], [632], [639], [645]  
 Lazár, Gheorghe [457]  
 Lăcustă, Ion 173  
 Lăudat, I. D. 453, 523  
 Lăzărescu, Dan A. 307  
 Lăzărescu, George 1460  
 Lăzărescu, Gheorghe 308, 1390  
 Lăzărescu, Paul 106, 553, 567, [569], 791, 1569  
 Lăzăroiu, Aurelian 178  
 Lee, G. M. 1068  
 Le Cuern, Michel [295]  
 Leroy, Maurice [337]  
 Leslau, Wolf [1374]  
 Levițchi, Leon, D. 179, 180, 830, 1461, 1462, 1463  
 Lieurg [1084]  
 Littera, Ileana [856], [861], [869], [874], [881], [889], 914  
 Livescu, Jean 1530  
 Lobiuc, Ioan 309, 792, 793, 794, 795  
 Lockwood, David G. [343]  
 Lombard, Alf [9], [389], 400, [675], [681], [724], 1160  
 Lomtev, Timofei Petrovici [1602]  
 Lope Blanch, Juan M. 1162  
 Lőrinczi, Réka 1337  
 Loriot, Robert 401  
 Losique, Serge [1574]  
 Lotreanu, Margareta 454  
 Lovinescu, E. [455]  
 Lozbă, Marcela 1266  
 Luca, Elfriede 1458  
 Lucaei ritorul [636]  
 Lucian [1097]  
 Lucuța, Yvonne 310  
 Lunden, Siri Sverdrup [1308], [1310]  
 Lupas, Liana 1069, 1083, 1084, 1085  
 Lupu, Coman 424  
 Lyons, John [286]

## M

Macarie, Augustin [418]  
 Macarie, Doina [418]  
 Macarie, Liliana 1163, 1224, 1356  
 Macovei, Z. 35, 311, 312, 762, 943, 1044, 1570  
 Macovescu, George 181  
 Macrea, D. 107, 182, 313, 402, 403, [415], [423], [426], 455, 456, 457, 458, 459, 460, 461, 462, 463, 464, 501, 524, 738, 739, 740, 741, 742, 743, 763, 890, 895, 1017, 1584  
 Maior, Petru [470], [471]  
 Majtényi, Erie 183  
 Malcoei, Adriana 744  
 Malița, Tatiana 184, 1279, 1464, 1465

Malkiel, Yakov [330], 1225  
 Mallarmé, Stéphane [334]  
 Malmberg, Bertil [279], [288]  
 Mamut, Enver 1131  
 Mancaș, Mihaela 314, [892], [893], [895]  
 Manea, Ion 147  
 Manea, Constant 185, 385, 1136, 1164, 1186, 1226, 1595  
 Manole, I. [856], [861], [869], [874], [881], [889]  
 Manolescu, Radu [1090]  
 Manoliu (-Manea), Maria 147, 186, [278], [290], 713, 1165, [1216]  
 Mantea, Șt. 843  
 Mantsch, Heinrich 1110  
 Manu, Margareta 315  
 Marache, René [1081]  
 Marcea, Pompiliu 425  
 Mareus, A. [856], [861], [869], [874], [881], [889]  
 Mareus, Solomon 146, 157, 187, 316, 366, 367, 368, 369, [382], [383], 1106  
 Mareș, Alexandru [519], 525, 609, 610, 611, 612, 613, [639]  
 Mareș, Lilliana 1527  
 Mareș, Lucreția 745  
 Marian, Barbu 831  
 Marian, Eugen B. 831  
 Marian, Paul B. 831  
 Marin, Demetrio [1092]  
 Marin, Maria 317, 567, [569], 746  
 Marineea, Florin 1406, 1416  
 Marinecu, Emilia 357  
 Marinescu, Bogdan 547, 567, [569]  
 Marinescu, Rareș 714, 1470, 1531  
 Marinescu, Veronica 1407  
 Marino, Adrian 832, [875], [879]  
 Markel, Michael 188  
 Martin du Gard, Roger [1173]  
 Márton, Béla 1338  
 Márton, Gyula 1339, 1340, 1341, [1355]  
 Masselin, J. [1233]  
 Mateescu, Florica 1070  
 Matei, Horia C. 1553  
 Matei-Săvulescu, Aura 318  
 Matta-Paleologu, Svetlana 404  
 Mauger, A. [1430]  
 Maxim, Mihai 75  
 Mazilu, Dan Horia 108, 526, 614, 747, 764, 797  
 Măreș, Lucia 1023, 1024  
 Mărdărescu, Maria 654  
 Măril, Ion [517], 797, 1227  
 Mărușea, Nicolae 554  
 Mândroiu, Edith 367  
 M.B. 319  
 McArthur, D.G.M. [1242]  
 M.E. 870  
 Melnik, Vasile [586], [587]  
 Meschonnic, H. [1252]  
 Michalkova, Vera [1315]  
 Michaux, Henri [334]  
 Mielău, Paul 189, 266, 1166, 1380

- Micu, D.** 976  
**Micu, Eugen** 320  
**Mihail, Paul** 615, [1288], 1297  
**Mihail, Zamtira** 321, 576, 615, 977, 1055, 1056, [1288], [1297]  
**Mihalevschi, Mircea** 1466  
**Mihăescu, Doru Eugen H.** 616  
**Mihăescu, Haralambie** 465, 583, 871, 1045, 1071, 1086, 1087, 1088, 1089, 1229, 1299, 1300, 1301, 1321,  
**Mihăescu, N.** 676, 1000, 1001, 1002, 1003, [1014], [1015], [1016], [1018]  
**Mihăilă, Ecaterina** 370  
**Mihăilă, Gh.** [481], [523], [525], [526], [529], [532], [533], [534], [541], [639], 640, 748, [760], [762], [763], [764], 798, 1585  
**Mihăilă, Rodica** 168, 190, 191, 322  
**Mihăilă-Seărlătoiu, Elena** 1267  
**Mihoe, Gheorghe** 371  
**Mircea, Ion-Radu** 617  
**Mișan, Andrei** 767  
**Mirza, Clement** 192  
**Mladenov, Maxim Sl.** 799  
**Mocanu, Nicolae** 577, 872  
**Mociornița, Maria** 1533, [1538]  
**Moise, Ion** 800, 1033  
**Moisil, Grigore C.** [1592], [1599], [1691]  
**Moldovan, V.** 820, [887], 1268  
**Moldoveanu, Dragoș** 944  
**Moldoveanul, Filip** [632]  
**Molière** [1166], [1167]  
**Monteverde-Ganoza, Luiza** 1467  
**Morărescu, Simion** 1468  
**Moronescu, Elena** 1469  
**Moser, Hugo** 1111  
**Mosoia, Mihaela** 4, [11]  
**Movilă, Gheorghe** 1011  
**Mózes, Huba** 929  
**Mugler, Charles** [1078]  
**Munteanu, George** 873  
**Munteanu, Georgeta** 1408  
**Munteanu, Ștefan** 312, 562, [518], 945  
**Murăreș, Ion** 1167  
**Murășianu, Emil** 815  
**Mureșianu, Ion B.** 1571  
**Murvai, Olga** 193, 1342  
**Muscalu, Ștefan** [876], [888]  
**Musean, Căținea** 172, 361, 371  
**Muțiu, Ion** 715
- N
- Nadoș, Ioan** 1381  
**Naghiu, Iosif E.** 641  
**Nägler, Doina** 618  
**O. Nagy, Gabor** [1358]  
**Nagy, Jenő** 1382  
**Nagy, Magda** 1269  
**J. Nagy, Maria** 323, 1343  
**Nagy, Pál** 1344  
**Náñez, Emilio** [1215]  
**Narr, Gunter** [342]
- Nasta, Aurora M.** 194  
**Naum, Victoria** 1168  
**Nazarova, Inessa** 1270  
**Năsturel, Udriște** [615]  
**Năvodaru, Petru** 355  
**Neaga, Valeriu S.** 749  
**Neagoe, Victorela** 555, 586  
**Neagu, Valeria** 324, 325, 1230, 1231  
**Neamțu, G. G.** 694  
**Neculce, I.** [926]  
**Nedeleu, Monica** 1169  
**Negomireanu, Doina** 750  
**Negreanu, C.** 946  
**Negreanu, Ioana Alexandra** 773  
**Negreanu, Marcel** 109  
**Negriei, Eugen** 874, 947  
**Negro-Sancipriano, Elena** 326  
**Negruzzi, Costache** [948]  
**Neiescu, Petru** 556, [571], [572], [579]  
**Nemoianu, Virgil** 327  
**Nemser, William** 195  
**Nerius, Dieter** 1112  
**Nestorescu, Virgil** 585, 801, 1271  
**Nestoride, Cristina** 1542  
**Netea, Vasile** [633]  
**Nica, Dumitru** 948  
**Nica, Traian** 1435  
**Nichita, Ioana** 13, 1170, 1171  
**Nicolaescu, Sorin** 1366  
**Nicolau, Edmond** [382], [886]  
**Nicolescu, Adrian** 1113, 1114, 1115, 1535  
**Nicolescu, Aurel** 14, 503, [679]  
**Nicu, Ana** 1390  
**Nieulescu, Al.** 328, 466, 1004, 1005, 1172, 1232, 1470, 1586  
**Nieulescu, Ionuț** 467, 527, 875, 978, 1018  
**Nieuliță, I.** 1532  
**Niobey, G.** [1252]  
**Nistor, Corneliu** 1184  
**Noica, Constantin** 949  
**Norocel, Epifanie** 642  
**Novac, Alexandrina** 716  
**Novac, Teodor** 1471  
**Novicicov, Eugen** 1472  
**Nussbächer, Gernot** 619  
**Nystazopoulou-Pélékidis, Marie** 36
- O
- Oancă, Teodor** 1034  
**Oancea, Ileana** 383  
**Obreja, Al.** 1035  
**Odobescu, Al.** [434]  
**Odobescu, Ioan** 1036  
**Oiță, Maria** 1272, 1302  
**Olănescu, Cornelia** 717  
**Olteanu, Iordan** 876  
**Olteanu, Teodor** 1270  
**Olteanu, Violeta** 1303  
**Onete, Alexandru** 1233, 1517  
**Onu, Liviu** 15, [522], 620, 621, 622, 950  
**Opreseu, Ion** 1489  
**Opreseu, Mihail** 1409

Opreșcu, Sanda 1464, 1465  
 Opreșcu, Simona 1473  
 Opreă Octavian 1474, 1475, 1476  
 Oros, Marius I. 1037  
 Orosius [1070]  
 Otobieșu, Const. 196, 504, 528, 802, 891, 951,  
 979, 1006, 1019

## P

Paillé, J. [279]  
 Palladius 1074  
 Pamfil, Liliانا 1533  
 Pamfil, Viorica 506  
 Pamfil-Birlădeanu, Mihaela 1234  
 Pană, Ruxandra 567, [569]  
 Pană(-Dindelegan), Gabriela 197, 198, 718,  
 727  
 Pandulescu, Silvia 1173  
 Panțiru, M. 329  
 Papacostea-Danielopolu, C. 1077  
 Papadopol, Mariana 1174, 1477  
 Papahagi, Tache [5], [465]  
 Pápai, József [1362]  
 Pașca, Rodica 1518  
 Paul, Zamfira 529, 643  
 Pavelcu, V. 199  
 Pavese, Cesare [1168]  
 Pavlu, Gheorghe 818  
 Pawlak, Zdzisław 200  
 Păltineanu, Viorel 201, 330  
 Părnuță, Gh. [856], [861], [869], [874],  
 [881], [889]  
 Pătruț, I. 76, 110, 814, 1025, 1273, 1304  
 Păunescu, Constantin 202, 203, 204, [319]  
 Pârlog, Hortensia 331, 751, 1478  
 Pârlog, Maria 1072  
 Părvulescu, Adrian 1073, 1090  
 Pâslaru, Elena 69, 833, [870], 1534  
 Pedestrasu, Anatol 39, 205, 1274  
 Pellegrini, G.B. 1175, 1176, [1221], 1229  
 Péntek, János 1341, 1357  
 Perju-Liiceanu, Aurora 206  
 Perkowski, Jan Louis [1312]  
 Petică, Ștefan [928], [943]  
 Petre, Luiza 529  
 Petrescu, Camil [914]  
 Petrescu, Nic. 1543  
 Petri, Lucreția 207, 332, 333  
 Petrișor, Marin 1038  
 Petrovanu, Alexandra 198, 1116  
 Petroviei, Emil [456]  
 Phal, André 1206  
 Philippide, Alexandru [921]  
 Piaget, Jean 208  
 Piatkowski, A. 1091  
 Picoche, Jacqueline [1203]  
 Picoș, C. A. 752  
 Pillat, Ion [933], [964]  
 Pippidi, D. M. 77, 1092  
 Plaut [1072]  
 Ploae, Mariana 1235  
 Poalelungi, Gh. 405

Poghirc, Cicerone 803, 1364, 1597, 1598  
 Pohl, Jacques [303]  
 Polibiu [1095]  
 Polo, José [1236], [1244]  
 Pop, Gheorghe 557, [570], [573], [574]  
 Pop, Mihai 334  
 Popa, Dumitru Radu 877  
 Popa, Eleonora 2  
 Popa, Florica 820, [887]  
 Popa, Mariana 1117  
 Popa, Mirecea 468  
 Popa, Octavian 209  
 Popa-Necșu, Valeriu [561], [563]  
 Popârda, Oana 335, 336  
 Popescu, Adrian 821  
 Popescu, Al. [856], [861], [869], [874],  
 [881], [889]  
 Popescu, Ion 1410  
 Popescu, Radu Sp. 479, 531, 578, 671, 1039,  
 1040  
 Popescu, Sebastiana 1093  
 Popescu, Vasile 1550  
 Popescu-Ciocănel, Gheorghe [1593]  
 Popescu-Marin, Magdalena 16, 728, 768,  
 822, 1236  
 Popescu-Sireteanu, Ion 397, 469  
 Popovici, Constantin P. 355  
 Preda, Anda 753  
 Preda, Ioan 695  
 Prioteasa, Ioana 337  
 Protase, Maria 470, 471  
 Pușan, Constantin 210, 1479  
 Pura, Grigore 1411  
 Purcariu, Ilie 1554  
 Purdela-Sitaru, Maria 558  
 Pușcariu, Sextil [437], [462]  
 Putanec, Valentin [1301]  
 Py, Bernard [1213], [1214]

## R

Radoslav, Ecaterina 1177  
 Radu, Doina 480  
 Radu, Gh. 579  
 Raischi, Constantin M. 372, 373  
 Rașcă, Lucian 1480  
 Ravier, Xavier [1238]  
 Rădulescu, Gh. [856], [861], [869], [874],  
 [881], [889], 952  
 Rădulescu, Maria 804  
 Rădulescu, N. Al. 78, 815  
 Rădulescu-Mandea, Marina 774  
 Răduleț, Remus 1481  
 Răduleț, Virgil 211  
 Răileanu, I. 655  
 Răutu, Nadia 176  
 Rebreanu, Liviu [904], [953]  
 Receanu, M. 878  
 Reichrath, Emmerich 879, 1545  
 Reiner, Erica [1377]  
 Reinheimer-Ripeanu, Sanda 212, 1178,  
 1237  
 Remetean, Paul 1483

Repeteanu, Liana 1179  
 Retinschi, Sunda 4, [11]  
 Revzin, Isaak 374  
 Revzina, Olga 374  
 Rey, Alain [277], [292]  
 Rheims, Maurice [1205]  
 Rheinfelder, Hans [1596]  
 Rieouer, Paul [335]  
 Rimbaud, Arthur [334]  
 Riza, Adrian 507  
 Rizeseu, I. [477], 532, [636], 644, 1128, 1305  
 Robciuc, I. 805, 806, 1275  
 Robinson, Andrew H. 1180  
 Robu, V. 719  
 Roerle, Alexandra 213, 426  
 Rodgers, R. H. 1074  
 Rogobete, Silvia 672  
 Rohlf, Gerhard 1181  
 Rohonyi, Vilmos 817, [885]  
 Roman, Alexandra 623  
 Roman, Alexandru 1484, 1485, 1519, 1520, 1521  
 Roman, Ion 589, [631]  
 Romano, Giovanni Candido [624]  
 Roosen-Runge, P. H. 375  
 Rosetti, Al. [338], [522], 560, 807, 1276, 1554, [1588]  
 Rossi, M. [279]  
 Rossi-Landi, Ferruccio [296]  
 Rössler, Gerda [1254]  
 Roşianu, I. 44, 111  
 Roth, Natalia 1486  
 Rozkoš, Pavel 820, [887], 1277  
 Rudner, Tatiana 1444  
 Rudnyč'kyj, J. B. [1282]  
 Ruffini, Mario 624  
 Rublen, Merritt 656  
 Russo, Alecu [938]  
 Russu, I. I. [521], 1057  
 Rusu, G. C. 677, 678, 1007  
 Rusu, Grigore 556, 559, 560, [571], [572], [579]  
 Rusu, M. N. 880  
 Rusu, Valeriu 96, 214, 580, [581], 1238

## S

Sala, Marius 3, 97, 338, 406, 508, 980, 1041, 1094, 1182, 1239, 1240  
 Salapina, Galina 1117  
 Sandu, Dolna 1487  
 Saramandu, Nicolae 582, 1241  
 Saraş, Marcel 834  
 Sasu, Aurel 215  
 Sauer, Gertrud 1488  
 Saussure, Ferdinand de [302]  
 Savin, Emilia 1530  
 Sădeanu, Floranţa 808, 835, 1183, 1242  
 Săhleanu, Victor 1023, 1024, 1489  
 Săndulescu, Natalia 1075  
 Săteanu, C. 216  
 Săvulescu, Geo 207, 376  
 Schanz, Friederike 1458

Schelbe, C. [1084]  
 Schmitt, Ludwig Erich [315]  
 Schneider, Sigrid 1412  
 Schnitzer, Mare L. 217  
 Schuh, Herman 1519  
 Schürr, Friedrich [1249]  
 Schweiger, Paul 218  
 Schwartz Popa-Bureá, Liana 377, 378  
 Scipione, Ileana 836  
 Seorojitu, Radu Florin 953  
 Sebastian, Lascăr 339  
 Seche, Luiza 79, 80, 427, [749], 769, 809, 881, 954, 1008, 1051, 1572  
 Seche, Mireea 561  
 Segă, Vasile 1042  
 Séguy, Jean [1238]  
 Seiceanu, Rodica 1383  
 Seidel-Sloty, Ingeborg [1594]  
 Semeinsky, Stanislav 810  
 Semenluc, Ion 219, 340  
 Semlyén, Ev. 1490  
 Shaw, G. B. [1107]  
 Shibles, Warren [333]  
 Silaşi, Grigore [476]  
 Silva, Felicia 1491  
 Simenschy, Th. 837, [1598]  
 Simon, Hans Joachim 1184  
 Simonescu, Dan 472, 533, 626, 838, 896  
 Sineu, Alexandru 220  
 Sireteanu, Gheorghe 1413  
 Sirbu, R. 820 [887], 1278  
 Skok, Petar [1301]  
 Slama-Cazaue, Tatiana 81, 221, 222, 223, 224, 225, 226, 227, 228, 229, 230, 231, [294], 407, 510, 1384, 1388, [1389], 1492  
 Slave, Elena 232  
 Slavici, Ion [955]  
 Sluşanschi, Dan 82, 83, 1049, 1095, 1096, 1097, 1123  
 S. M. 1599  
 Soare, D. 645  
 Sofronie, V. 673, 955  
 Solomon, V. 301  
 Soltischi, Ligia Stela 341  
 Sorokin, I. S. [1291]  
 Spăriosu, Domniea 695  
 Stan, Aurella 754  
 Stan, Ionel 556, [572], [573], [580]  
 Stan, I. T. 233, 657, 1306  
 Stancovici, Virgil [307]  
 Stati, Sorin 234, 235, 236, [314], [316], [339], [382] 473, [725], [729], 1587.  
 Stati, V. [586]  
 Stănculescu, Ioan F. 584  
 Stănculescu, N. 535  
 Stănescu, Nichita 956, [975]  
 Stănieá, Ilie 1493  
 Steer, Alexandru 620, 770  
 Stein, Gabriele [1208]  
 Steindl, Erwin [1097]  
 Steinke, Klaus 342, 511, 1322, 1323  
 Stendhal [1137]

Stepanov, G. V. [1218]  
 Stepanov, I. A. [340]  
 Stere, Zinaida 4, [11], 1281, 1494, 1495  
 Sterescu, Doina 37, 1496, 1497  
 Stoica, Traian 1588  
 Stoicescu, N. [855]  
 Stolchițolu, Adriana 957  
 Straje, Mihail 839 [865], [873], [880]  
 Straka, Georges [1212]  
 Stroja, L. 882  
 Strunk, Detlef 1385  
 Sueciu, Emil 562  
 Sueciu-Schwartz, Titiana 84  
 Sumpf, Joseph [1284]  
 Sundhausen, Edith 357  
 Szabó, Attila T. 1345, 1346, 1350, [1353],  
 1358, 1359  
 Szabó, Csaba 237  
 Szabó, Zoltan 343, 981, 1360, 1361, 1386  
 Szász, János 238  
 Szasz, Laurențiu [561], 563  
 Szöke, István [1358]

## §

Șaguna, Andrei [460]  
 Șandor, Atanasie [468]  
 Șandru, D. [1595]  
 Șandru(-Olteanu), Tudora 1185, 1186, 1187,  
 1243, 1244, 1245, 1246, 1247  
 Șăineanu, Lazăr [429]  
 Șelaru, Dumitru 1498  
 Șerban, Felleia 239, 958, 959  
 Șerban, Ion 883  
 Șerban, Olimpia 666, [674], 960, 982  
 Șerban, Sergiu 1011  
 Șerban, Valentina 646  
 Șesan, Dragoș 679  
 Șimanshi, I. 481, 536  
 Skvorecky, J. [1261]  
 Solohov, M. [357]  
 Ștef, Ana Felleia 1076  
 Ștefan, Ion 512  
 Ștefănescu, Costin 537  
 Ștefănescu, Cristina 1486  
 Ștefănescu-Drăgănești, Virgiliu 1118, 1535  
 Ștrempel, Gabriel [642]  
 Ștrene, Al. C. 344  
 Șuteu, Flora 85, 755, 1050

## T

Tabareca, Cezar 961  
 Tagliavini, Carlo [1582], [1584]  
 Tanașoca, Nicolae-Șerban 5, 1098  
 Tașeu, Valentin 962, 983  
 Tauberg, Edith 184, 1279  
 Tănase, Adela Mira 1188, [1517], [1542]  
 Tănase, Eugen 1189, 1499, [1517], [1542]  
 Tănăsescu, A. [856], [861], [869], [874],  
 [881], [889], 984, 1573  
 Tăpceva-Zaimova, V. 86  
 Teaha, Teofil 564

Teiszler, Pál 1347  
 Teiuș, Sabina 87  
 Tekavčić, Pavao [1223]  
 Teodor, Silvia 88  
 Teodorescu, Mirela 691  
 Teodorescu, V. 1414  
 Teodoru, Pompei Traian [886]  
 Tetraru, Artemiza 345, 1522  
 T. G. B. 647  
 Theban, Laurențiu 565  
 Theban, Maria 1190  
 Tiktin, H. [477]  
 Tiszai, Katalin 1348  
 Titone, Renzo [326]  
 Tiugan, Marilena 566  
 T. M. 1280  
 Toderășeu, I. 538  
 Todoran, Romulus 474, 581, 587, 756  
 Todorov, Tzvetan 240, [349]  
 Tohăneanu, G. I. 241, 242, 757, [761]  
 Toma, Elena 89, 1248, 1249  
 Toma, Ion 1026  
 Toma, Radu 1191  
 Tompa, Jozsef [1361]  
 Tomuța, Liviū 884  
 Tonk, István 885  
 Toșa, Alexandru 243, 963  
 Tóth, Árpád [1348]  
 Toussaint, Maurice 112, 1555  
 Tran, Xuan Dam 833, [870]  
 Trandafir, Gh. D. 696, 697, 721  
 Trăistaru, Dora 1500  
 Trofin Aurel 722  
 Tudorică, Alexandru 244  
 Tudoriu Grünwald, Val. 475  
 Tudose, Constantin 840  
 Tunsoiu, O. [856], [861], [869], [874], [881],  
 [889]  
 Tuțescu, Mariana 1192

## Ț

Țarină, Marian 379  
 Țăra, Vasile 502, [518]  
 Țenchea, Elena 1193  
 Țepelea, Gabriel 245, 513, [516], [530], [531],  
 [537], [540], 1009, 1501, 1589  
 Țețu, M. [856], [861], [869], [874], [881],  
 [889]  
 Țipa, Andrei 1281, 1495

## U

Udler, Rubin [586], [587]  
 Udrescu, Vladimir 1546  
 Ulivi, Anea 6  
 Unbehaun, B. O. [1309], [1600]  
 Ureche, Grigore [622], [950]  
 Urțișeu, Dorin 513, 657  
 Ursu, N. A. [649]

## V

Vaimberg, S. 184, 1294, 1307, 1308  
 Vaina-Puceă, Lucia 246, 247  
 Valter, Richard 248

Vámszer, Marta [1357], 1362  
 Van Dijk, T. A. [334]  
 Van Passel, Frans [1516], [1522]  
 Varlaam mitropolitul [608], [633]  
 Vasencu, Victor 113, 758, 811, 1027, 1309, 1310, 1502  
 Vasilescu, Lucreția 1194, 1195, 1250  
 Vasileva-Svede, O. K. [1218]  
 Vasiliu, Emanuel 249, 250, 346, 680, 698, 1010, 1601  
 Vasiliu, Gabriel 90, 476, 775, 1574  
 Vasiliu, George [876], [888]  
 Vasiliu, Laura 699, 771, 772  
 Vasilută, Livia 964  
 Vázquez Cuesta, Pilar [1235]  
 Văcaru, Vasile 885  
 Văcărescu, Ienăchiță [664]  
 Vătășeseu, Cătălina 729, 1324, 1325  
 Vârlan, Tatiana 1415  
 Vegh, C. 1575  
 Vellean-Cosinschi, Marilena 1028  
 Velichi, Constantin N. 1311  
 Verdețu, Nicolae 1052  
 Vereșciaghin, E. M. [309]  
 Vernay, H. [304]  
 Vianu, Tudor [464]  
 Villon, François [1145]  
 Vincenz, André de [1298]  
 Vincenz(-Vintu), Heana 114, 195, 347, 380, 408  
 Vinogradov, Viktor Vvedimirovič [39]  
 Vintilă-Rădulescu, Ioana 1196, 1197, 1198, 1199, 1251  
 Vințeler, O. 348, 726, 887, 1290, 1602  
 Viorel, Elena 1503, 1504  
 Virgilius [1067]  
 Vișan, Constantin 1505  
 Vișan, Viorel 251, 1252, 1536  
 Vișan-Mitea, Olimpia 252, 253, 1387  
 Vișan-Neuman, Brigita 723  
 Vișinescu, Victor 1576  
 Vișovan, Șt. 1021  
 Vizitiu, M. Gh. 539  
 Vileeanu, Sabin 888  
 Vlad, Carmen 254, 349, 759  
 Vlăduț-Cuniță, Alexandra 1113, 1200, 1201, 1577 vezi și Cuniță Alexandra  
 Vochița, Cristina 1506  
 Voiculescu, Mircea 648, 841  
 Voinescu, Ion 131

Vöö, Istvan 1341, 1349  
 Vornicu, Mălina 45  
 Voronea, Harie [962]  
 Vrabie, Emil 115, 350, 812, 1282, 1283, 1312, 1313, 1507  
 Vraieiu, Ariton [282], [287], [301], [306], [311], [329], 428, 800, 1253, 1284, 1314, 1363, 1366, 1367, 1369  
 Vraieiu, Tamara 1285  
 Vulcu, Silvia 1508  
 Vulișci, Maria 700  
 Vulpe, Magdalena 98, 351, 546, 553, 567, [569], 701, 813, 1254, 1315

## W

Wahl, François [335]  
 Wald, Henri 225, 256, 257, 258, 259, 260, 261, 262, 263, 264, [284], [291], [300]  
 Wald, Lucia 265, 266, [314], 352  
 Wallis, John [1123], [1124]  
 Wandruszka, Maria 267  
 Wartburg, Walter Von [317]  
 Weigand, Gustav [442]  
 Westerink, L. G. [1086]  
 Widlak, Stanisław [1204]  
 Wierzchowska, Bożena [1306]  
 Williams, C. B. [331]  
 Windisch, Rudolf [342]  
 Wolf, Johann 268, 269  
 Wolf, S. 91, 1523, 1541

## Y

Yvon, Henry 1155

## Z

Zamfir, M. 409  
 Zamfirescu, Dan [594], [595], 626, 627, 628, [634], [637], [640]  
 Zamfirescu, Dulliu [942]  
 Zărnescu, Nareis 270, 540  
 Zdrafcovici, Mioara 1509  
 Zdrengheta, Mihai 1119  
 Zdrengheta, Mircea [679]  
 Zdrengheta, Stela [679]  
 Zeit, Maria 409  
 Zilberger, C. [334]  
 Zilberman, Hermina 1510  
 Z. U. 353  
 Zugun, Petru 354, 649, 658, 889, 965

## CUVINTE \*

ALBANEZĂ	AROMÂNĂ	ENGLEZĂ
<i>blê(n)j</i> 1317	<i>mucân</i> 582	<i>blue-jeans</i> 1004
<i>gal</i> 1054		<i>who</i> 722
		<i>which</i> 722
ARABĂ	BULGARĂ	FRANCEZĂ
<i>mā</i> 1370	<i>-ar</i> 1300	<i>la</i> 1155
<i>man</i> 1370		

\* Au fost înscrise cuvintele din titluri (și subtitluri la etimologii)

le 1155  
les 1155

## FRANCOPROVENSALĂ

déchargeur 1237  
défisi 1237  
déflama 1237  
déjeuner 1237  
écharpe 1237  
écritoire 1237

## GREACĂ

ΒΑΣΙΛΕΥΣ 1060  
ΗΡΩΣ 1060  
ΤΙΤΤΑΞ 1060  
ΥΦΗΛΙΞ 1069

## ITALIANĂ

-iere 1156

## LATINĂ

calare 784  
gloria 1073  
pesna 1065  
quam 1063  
rorandrum 1074  
tinus 1074  
ulex 1074

## MEGLENOROMÂNĂ

mučan 582

## RETOROMANĂ

aboyer 1158  
bavarder 1158  
parler 1158

## ROMÂNĂ

## A

-al 990  
Alba 1041  
o altă 989  
un altul 989  
-anie 558  
-ar 771, 990  
Arad 1041  
Argeş 1041  
arşeu 778

## B

Bacău 1041  
bacher 792  
barbat 493  
bastruc 812  
berdă 805  
Bihor 1041  
Bistrița-Năsăud 1041  
biși 806

bicioc 805  
bijbă 800  
Bizdina 1034  
bleșcuță 805  
blugi 1004  
babot 745  
boc 778  
boacă 745  
bogatir 805  
bolesnic 800  
borzoș 778  
Botoșani 1041  
bramă 805  
Brașov 1041  
Bratovești 1034  
Brăila 1041  
brihan 812  
budă 806  
budi 794  
buhon 805  
buldi 800  
burăc 806  
burdăc 799  
Buzău 1041

## C

cadzui 493  
Cantemir 811  
Caraș-Severin 1041  
care 722  
a carica 994  
cel cea, (cei cele) 691  
chilindî 756  
Chiperi 1022  
chisoc 812  
cine 722  
cingăteu 778  
cițov 800  
cine 487  
ciră 745  
clopoti 805  
Cluj 1041  
cobiște 800  
confortabil 1003  
conovăț 800  
confinere 730  
copeică 800  
coroăbcă 812  
costeliv 800  
Crăciun 1020  
erod 812  
curind 702  
cuțărupchi 794  
cuvint 789  
cuvintător 732

## D

defrupia 756  
deja 988  
demcă 805  
deschilini 756  
descoji 756

deșela 756  
de-grășa 756  
dialect 503  
dikoniță 746  
diug 778  
dirg 800  
doască 800  
Dobrogea 1038  
dodrean 800  
dohorniță 812  
dor 738  
dosadă 800  
drăncă 812  
Drănic 1034  
druiete 753

## E

-ea 585  
-eală 558  
-enie 558

## F

a fi 720  
fiecăre 989  
floarea soarelui 788  
foaiță 778

## G

găvoazde 747  
ghes 745  
ghilță 794  
gînjos 800  
glôjdi 800  
grăitor 732  
greș 745  
grumur 756  
grumura 756

## H

hachiță 745  
hadină 805  
halacanie 794  
hălăcăi 794  
heberéu 778  
heșil 792  
hișal 792  
hîrav 800  
hîrzob 745  
hleamp 812  
hleab 812  
hobla 812  
hologrigă 794  
holopși 806  
horșlag 805  
hușni 793

## I

Iași 1029  
ială 703  
ierhă 793



ieşnişă 812  
iŃii 745  
izbelište 745  
izlăji 800  
izvod 800

## I

indată 702  
infelepciune 946

## J

joampă 793

## L

leică 799  
lepeti 793  
lom 756  
lucrativ 1003

## M

medita 750  
mine 487  
moştină 756  
muncă 946

## N

nacişă 777, 799  
na-me-ne 800  
nalimă 799  
nalişă 777  
natural 730  
naturaleţe 730  
naturalitate 730  
naturei 730  
năbet 777  
năcea 777  
năciă 799  
nădărî 797  
năglam 797  
năglod 756  
năjerea 793  
nălet 777  
nănlău 797  
năpuşanic 777  
născoci 777  
năsrămi 747  
năstini 777  
năticaci 797  
năvilcă 799  
năşalus 791  
nebeleşe 812  
nebriştit 777, 797  
nechişă 777  
nedei 797  
neleapcă 801  
nemeş 777  
nelez 777  
neuşnic 777  
nevucuil 800

nic 756  
nica 756  
nică 756  
nicuşă 756  
nimurug 778  
ninică 756  
ninja 777  
niora 797  
nohof 799  
nolfă 797  
norea 777  
noşirlan 797  
nozdrauă 797

## O

oagănă 771  
-oare 558  
obărchinez 779  
observa 750  
odădi 776  
odomoc 776  
ofirli 776, 812  
ogi 801  
ogrişteană 776  
oieşea 776  
ojonge 776  
oleac 776  
oleajă 776  
oprifoare 756  
or 691  
orator 732  
ordun 776  
orfele 776  
orgoian 776  
orneaşă 776  
os 756  
ostrli 812  
oşlari 776  
otoboc 776

## P

pacioc 794  
pacui 810  
paharnic 810  
paysprezece 992  
pajă 801, 810  
palcă 801  
pălie 801  
palincă 792  
palură 801  
panar 797  
pane 801  
pancilită 810  
pancioc 810  
pandea 810  
pantiş 797  
paoră 797  
papandură 799  
paparugă 799  
papcă 797, 801  
papegiarc 801

papleagă 810  
parascovenie 810  
parnăjac 778  
parodesc 801  
parofie 792  
parte 810  
particularnic 810  
pastion 810  
pată 799  
paterişă 810  
patişă 799  
patrusprezece 992  
paşai 810  
pavie 810  
pădinos 800  
pădure 810  
păguri 810  
păpălică 812  
păplaz 797  
păr 810  
pătavăţ 797  
pe 779  
Pipăruş 1022  
pişcra 756  
piştoli 756  
pitroci 800  
pine 487  
plastore 800  
pocrovează 747  
podăreasă 779  
podbal 736  
podgheaz 499  
podoină 795  
pogonici 746  
poli 800  
polivanie 805  
porojenie 800  
praf 736  
prafitorişă 736  
pramatie 736  
praşă 736  
praştie 800  
pravilă 736  
prăda 736  
prăgar 736  
prăhăghişă 736  
prăhod 736  
prăsiţă 800  
prăsnel 736  
prăştină 736  
prăvăltar 736  
prăzneală 736  
pre 779  
preamăn 736  
preceas 736  
prefectoreasă 736  
preluciu 736  
premonitor 736  
prepeleac 736  
prepurta 736  
prescură 736  
preslaş 736  
de-a prestegala 736

prești 736  
 prețear 736  
 pretimpuriu 736  
 prețorișă 736  
 prețipis 756  
 priboi 736  
 pricăjit 736  
 prichindel 736  
 pricinaș 736  
 prihod 736  
 prijoni 736  
 prilipecă 736  
 priloforisi 736  
 prim 736  
 prima 736  
 primaș 736  
 primân 736  
 primură 736  
 primus 736  
 prin:ătoare 736  
 prior 736  
 priporit 736  
 pristân 736  
 pristoleancă 736  
 prișniș(ă) 736  
 priveștiște 736  
 probăluire 736  
 procovăș 736  
 profes 736  
 profesional 736  
 profesorică 736  
 progradie 736  
 promoroacă 736  
 pronunța 736  
 propeliște 736  
 propune 736  
 propuscă 736  
 protagonist 1003  
 protos 736  
 provă 736  
 prujă 736  
 prună 736  
 pruncă 736  
 prundar 736  
 prunel 736  
 pruteș 736  
 psar 796  
 pușcă 736  
 pușuiat 736  
 puhoi 736  
 puhoș 736  
 pui 736  
 puiaș 736  
 puiandră 736  
 puicar 736  
 puiede 736  
 puiești 736  
 pul 736  
 pumn 736  
 pune 736  
 pungaș 736  
 pungălitură 736  
 pungi 736

punihos 736  
 pupuică 736  
 puradichi 736  
 pură 736  
 purdă 736  
 purecaș 736  
 puricar 736  
 puricește 736  
 purta 736  
 pustii 736  
 pușcalău 736  
 pușcă 756  
 pușcărie 736  
 pușcoci 736  
 pușculișă 736  
 puști 736  
 puterișcă 736  
 putregăit 736  
 pușinătate 736

## R

rablagit 737  
 răchiaz 737  
 rade 737  
 radical 737  
 radină 737  
 raglan 737  
 rahagerie 737  
 ramazan 737  
 ranete 737  
 rangă 737  
 rapandulă 737  
 rasol 737  
 rastel 737  
 ratini 737  
 rață 737  
 raz 737  
 razachie 737  
 razna 737  
 răbădele 737  
 răbdare 737  
 răbduriu 737  
 răboj 737  
 răci 737  
 răcil 737  
 răcneș 737  
 rădăcinos 737  
 răflui 737  
 răgace 737  
 răgălie 737  
 răghie 737  
 răgus 737  
 rămar 737  
 rămăși 737  
 rămnicios 737  
 rămos 737  
 rămuriș 737  
 răpăga 737  
 răpâni 737  
 răritură 737

rărișal 737  
 răruii 737  
 răsalatăieri 737  
 răscăbăi 737  
 răscol 737  
 răscolaș 737  
 răseruci 737  
 răsfuș 737  
 răspintene 737  
 răspunde 737  
 răstlav 737  
 răstoci 737  
 răsuflăt 737  
 răsunoi 737  
 rășchilor 737  
 rătăcanie 737  
 râte- 778  
 rălutiș 737  
 răfește 737  
 răvâși 737  
 ră-bușni 737  
 ră-ghios 737  
 răzmeri 737  
 răzol 737  
 rece 737  
 recital 1003  
 redute 737  
 reflecta 750  
 regăție 737  
 remezeu 737  
 renie 737  
 repegiune 737  
 repezală 737  
 repezit 737  
 repezuș 737  
 resti 737  
 restimp 737  
 rețea 737  
 rezema 737  
 ribizle 805  
 ridiche 737  
 rihtui 737  
 rimel 737  
 ripă 737  
 ripidă 737  
 ripolinat 737  
 riscant 1003  
 risipelnic 737  
 risipos 737  
 rișcar 737  
 rilor 732  
 riboacă 737  
 rică 737  
 rijni 737  
 rindaș 737  
 rindășesc 737  
 rintaș 737  
 ripănos 737  
 ririi 737  
 roaită 737  
 roată 737, 805  
 robagiu 737  
 robotar 737

robotă 737  
 robotnic 737  
 roc 737  
 rodan 737  
 rodii 737  
 rogojinărie 737  
 rohatcă 737  
 rolete 737  
 rosta 737  
 rosti 737  
 rostogol 737  
 rostoplană 737  
 rostui 737  
 roșioară 737  
 rotaș 737  
 rotășie 737  
 rucaviță 737  
 rugă 737  
 ruginătură 737  
 rugioară 737  
 ruguma 737  
 rujar 737  
 rumă 737  
 rumân 519  
 rumeguș 737  
 runcui 737  
 ruptură 737  
 rusaleă 737

## S

saceac 746  
 sapă 801  
 satelit 800  
 sboi 793

sicaiță 799  
 sîrcă 806  
 slog 756  
 sponcă 745  
 a-i fi strajă 800  
 străli 794  
 stupai 779  
 sunătoare 804

## Ș

șcirlă 795  
 șmelelină 806  
 șmirac 795  
 șmirciit 805  
 șopă 799  
 știrbină 800  
 șuflă 795  
 șurui 795

## T

talpă 804  
 tarșug 794  
 tehnologie 741  
 teho 806  
 tetea 799  
 t'îlind' 756  
 tinoare 730  
 tipie 799  
 țircol 800  
 tociță 756  
 torcol 800  
 trăzvie 800  
 trupecă 794

tunică 801  
 tută 801  
 tutuc 799

## U

-ură 558  
 urcoaie 807  
 urcoi 807

## V

virșeală 746  
 virșit 746  
 vișca 794  
 vorbitor 732  
 vraștină 800

## Z

zeft 799  
 zișircă 805  
 zveazdă 747

## SÎRBOCROATĂ

-ar 1300

## SLAVĂ

gólomb 1054

## SPANIOLĂ

sí 1148

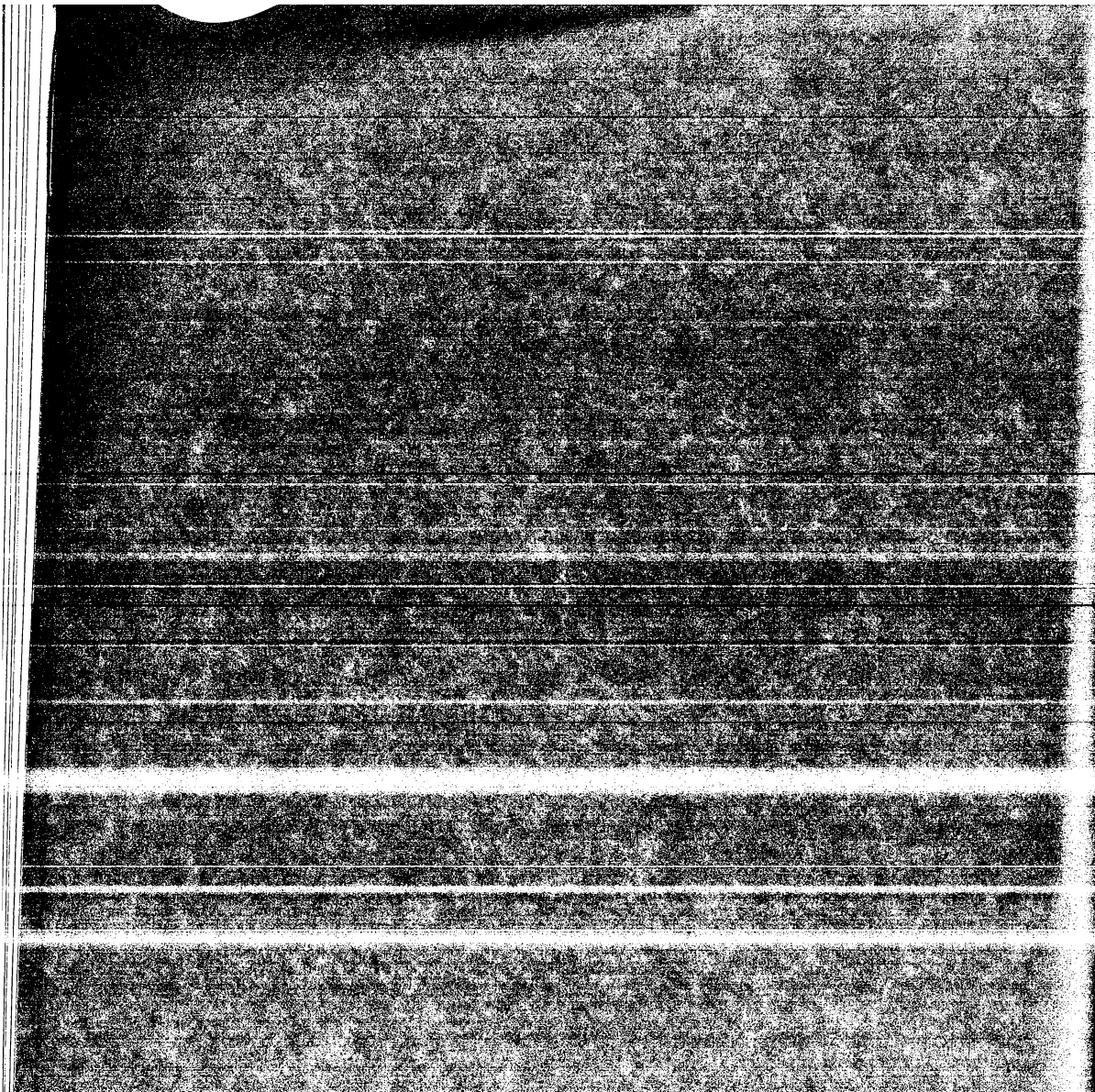

1974

# LIMBA ROMÂNĂ

EXTRAS

4

ANUL XXIV

1975

EDITURA ACADEMIEI REPUBLICII SOCIALISTE ROMÂNIA



## BIBLIOGRAFIA ROMÂNEASCĂ DE LINGVISTICĂ

(BRL,17, 1974)

DE

ELEONORA POPA și I. DĂNĂILĂ

LUCRĂRI DE LINGVISTICĂ APĂRUTE  
ÎN ȚARA NOASTRĂ  
DE LA 1 IANUARIE PÎNĂ LA 31 DECEMBRIE 1974

I. Documentare și informare . . . . .	350
1. Bibliografii . . . . .	350
2. Periodice . . . . .	352
3. Volume omagiale, culegeri . . . . .	352
4. Semnalări, referate etc. . . . .	352
5. Indici, sumare, schimburi de cărți . . . . .	353
II. Generalități . . . . .	353
1. Congrese, conferințe, colocvii, simpozioane etc. . . . .	353
2. Dări de seamă, cronici . . . . .	355
III. Lingvistică generală . . . . .	356
1. Lingvistică teoretică . . . . .	356
2. Lingvistică matematică și aplicată . . . . .	362
IV. Limba română . . . . .	363
1. Generalități . . . . .	363
2. Istoria lingvisticii românești . . . . .	365
3. Istoria limbii . . . . .	368
4. Dialectologie . . . . .	371
a. Graiurile dacoromâne . . . . .	371
b. Aromână . . . . .	372
c. Istroromână . . . . .	372
d. Româna peste hotare . . . . .	372
5. Filologie . . . . .	372
6. Fonetică și fonologie . . . . .	377
7. Gramatică . . . . .	377
a. Generalități . . . . .	377
b. Morfologie . . . . .	378
c. Sintaxă . . . . .	379
8. Lexicologie . . . . .	380
a. Semantică . . . . .	380
b. Formarea cuvintelor . . . . .	382
c. Etimologii . . . . .	382
d. Lexicografie . . . . .	
9. Limbă literară . . . . .	387
a. Generalități . . . . .	387
b. Stilistică, poetică, limba scriitorilor etc. . . . .	387
c. Cultivarea limbii . . . . .	391

10. Onomastică . . . . .	392
a. Generalități . . . . .	392
b. Antroponimie . . . . .	392
c. Toponimie . . . . .	392
11. Ortografie și ortoepie . . . . .	393
V. Balcanistică . . . . .	394
VI. Filologie clasică . . . . .	394
VII. Germanistică . . . . .	395
VIII. Orientalistică . . . . .	397
IX. Romanistică . . . . .	398
X. Slavistică . . . . .	402
XI. Limba albaneză . . . . .	404
XII. Limba japoneză . . . . .	404
XIII. Limba maghiară . . . . .	404
XIV. Limbi indiene . . . . .	406
XV. Limbi semitice . . . . .	406
XVI. Metodica predării limbilor . . . . .	406
1. Generalități . . . . .	406
2. Limba română . . . . .	406
3. Limbi străine . . . . .	408
4. Manuale, ghiduri etc. . . . .	412
XVII. Diverse . . . . .	414
XVIII. Aniversări . . . . .	415
XIX. In memoriam . . . . .	415
Abrevieri . . . . .	416
Indice alfabetic al bibliografiei . . . . .	421
a. Autori . . . . .	421
b. Cuvinte . . . . .	432

## I. DOCUMENTARE ȘI INFORMARE

### 1. BIBLIOGRAFII

1. ANGELESCU, M. et BĂDICUȚ, I. T., *Romano-Arabica*. (Bibliographie sélective), Romano-Arabica, 115—132.
2. CHIVU, GHEORGHE, COSTINESCU, MARIANA, *Bibliografia filologică românească. Secolul al XVI-lea*, București, Editura Academiei Republicii Socialiste România, 1974, 191 [—192] p.
3. GOGA, ECATERINA, *Ouvrages de linguistique romane et roumaine parus en Roumanie en 1972 et 1973*, Bull. SRLR, 10, 1974, 120—121.
4. ILIESCU, MARIA, *Addenda II à la Bibliographie orientative et sélective des dialectes dits „rhétoromans“ (1972—1973)*, RRL, 19, nr. 6, 1974, 581—584.  
Vezi BRL, 14, 1970—1971, nr. 2 și BRL, 15, 1972, nr. 2.
5. IORDAN, IORGU, *Titluri și lucrări*, București, Editura Litera, 1974, 62 p.  
Vezi și nr. 19, 24.
6. IOVA, MARIANA, *Dimitrie Cantemir, domnitor român și savant de réputation mondiale. Bibliografie selectivă*, București, Biblioteca Centrală de Stat, 1973, 77 p.  
Vezi și nr. 14.
7. MIHĂILĂ, G., *Studiul limbii române azi*, Bibliografie, TribRom, 3, nr. 31, 1974, 12.
8. POENARU, DANIELA, *Contribuții la Bibliografia românească veche*, Tîrgoviște, Muzeul județean Dîmbovița, 1973, 343 [—344] p.  
Vezi și nr. 14, 16, 17.
9. POPA, ELEONORA, I. DĂNĂILĂ, *Bibliografia românească de lingvistică* (BRL, 16, 1973), LR, 23, nr. 4, 1974, 291—381.
10. ȘCHIOPU, IRINA, *Bibliografia lucrărilor științifice ale cadrelor didactice de la Facultatea de limbi romanice, clasice și orientale a Universității din București, apărute în 1971. Limbi clasice*, AUBLCO, 22, 1973, 121—123; *Limbi orientale*, p. 171—172.



11. ȘCHIOPU, IRINA, *Bibliografia lucrărilor științifice ale cadrelor didactice de la Facultatea de limbi romanice, clasice și orientale a Universității din București apărute în 1972*, AUBLUC, 23, nr. 1, 1974, 153–166.
12. \* \* \* „*Limbă și literatură*”. *Indice bibliografic*, LL, 4, 1974, 804–826.
13. \* \* \* *Morfo-sintaxa limbii române. Cercetare bibliografică. Partea I–II-a*, Biblioteca Centrală Universitară București, București, 1973, partea I, p. 1–CLXXIII + 1–196, partea a II-a p. 197–657.  
Vezi și nr. 22.

## Recenzii

14. ANGEHELESCU, MIRCEA, Daniela Poenaru, *Contribuții la Bibliografia românească veche*, Muzeul județean Dimbovița, Tîrgoviște, 1973, 341 LR, 23, nr. 2, 1974, 158–160.  
Vezi nr. 8.
15. ANGEHELESCU, MIRCEA, Mariana Iova, *Dimitrie Cantemir. Bibliografie selectivă*, București, Biblioteca Centrală de Stat, 1973, 77 p., RITL, 23, nr. 1, 1974, 130–131.  
Vezi nr. 6.
16. CERNOVODEANU, PAUL, Daniela Poenaru, *Contribuții la Bibliografia românească veche*, Tîrgoviște, Muzeul județului Dimbovița, 1973, 341 p., RI, 27, nr. 4, 1974, 643–646.  
Vezi nr. 8.
17. COSTINESCU, PETRE, Daniela Poenaru, *Contribuții la Bibliografia românească veche*, Muzeul județean Dimbovița, Tîrgoviște, 1973, 344 p., RITL, 23, nr. 1, 1974, 129–130. Vezi nr. 8.
18. DIMITRESCU, FLORICA, Robert Martin et Eveline Martin, *Guide bibliographique de linguistique française*, Paris, Klincksieck, 1973, 186 p., RRL, 19, nr. 2, 1974, 182–186.
19. DUMISTRĂCEL, STELIAN, Iorgu Iordan: *Titluri și lucrări*, *Cronica*, 9, nr. 52, 1974, 6.  
Vezi nr. 5.
20. E. V., Maria Grossmann, Bruno Mazzoni, *Bibliographie de phonologie romane* (Editura Mouton, Paris, 1974, 116 p.), *Forum*, 16, nr. 5, 1974, 95.
21. FAÇON, N., Giuseppe Armani, *Gli scritti su Carlo Cattaneo. Saggio di una bibliografia (1836–1972)*, Pisa, Nistri-Lischi, 1973, 243 pages, RRL, 19, nr. 1, 1974, 81–82.
22. GRAUR, AL., [La rubrica: *Cronica limbii*] *Bibliografii* [publicate de Biblioteca centrală universitară], *RLit*, 7, nr. 22, 1974, 8.  
Vezi nr. 21 și BRL, 15, 1972, nr. 8.
23. LOTREANU, MARGA, Louis Mourin et Jacques Pohl, *Bibliographie de linguistique romane. 4-ème édition remaniée et mise à jour*, 1971, 159 p., avec Addendum, appendices, index des auteurs et 11 cartes; Presses Universitaires de Bruxelles, RRL, 19, nr. 2, 1974, 186–188.
24. M. F., Iorgu Iordan, *Titluri și lucrări* (Editura Litera, București, 1974, 62 p.), *Forum*, 16, nr. 11, 1974, 91.  
Vezi nr. 5.
25. SZEKERNYÉS, JÁNOS, *Cărturari brașoveni (sec. XV–XX). Ghid bibliografic*, Brașov, 1972, *Művelődés*, 27, nr. 10, 1974, 62–63.  
Vezi BRL, 16, 1973, nr. 8.
26. TIUGAN, MARILENA, Clivio Amedeo e Clivio Gianrenzo P. (a cura di), *Bibliografia regionata della lingua regionale e dei dialetti del Piemonte e della Valle d'Aosta, e della letteratura in Piemontese*, Torino, 1971, 254 p., RRL, 19, nr. 4, 1974, 409–412.
27. ȚĂRA, VASILE, *Bibliografia analitică a limbii române literare (1780–1866)*. Elaborată sub îndrumarea acad. Tudor Vianu, în cadrul Sectorului de limbă literară și filologie al Institutului de lingvistică din București, București, Editura Academiei, 1972, 214 p., AUT, 10, 1972, 295–298.  
Vezi BRL, 15, 1972, nr. 6.
28. ZUB, AL., *Cărturari brașoveni (sec. XV–XX). Ghid bibliografic*, Brașov, 1972, 246 p., *Anlst. Iași*, 11, 1974, 367–368.  
Vezi BRL, 16, 1973, nr. 8.

## 2. PERIODICE

29. *Analele Universității București. Limbă și literatură română*, **22**, nr. 2, 1973.
30. *Analele Universității București. Filologie*, **23**, nr. 1, 1974.
31. *Analele Universității București. Limbi clasice și orientale*, **22**, 1973, **23**, 1974.
32. *Analele Universității București. Limbi germanice*, **22**, 1973.
33. *Analele Universității București. Literatură universală și comparată*, **23**, nr. 1, 1974.
34. *Analele științifice ale Universității „Al. I. Cuza” din Iași (serie nouă)*, Secțiunea III, c. Lingvistică, Iași, **1**, 1957 [**20**, 1974].
35. *Analele Universității din Timișoara. Seria Științe filologice*, Timișoara, **10**, 1972.
36. *Bulletin. Association internationale d'études du Sud-Est européen*, București, **12**, nr. 1, 1974.
37. *Cercetări de lingvistică*. Academia Republicii Socialiste România. Filiala Cluj, Cluj, **19**, nr. 1, 1974.
38. *Forschungen zur Volks- und Landeskunde*. Verlag der Akademie der Sozialistischen Republik Rumänien, Sibiu, **17**, nr. 1, 2, 1974.  
Vezi și nr. 45, 46
39. *Limba română*. Editura Academiei Republicii Socialiste România, București, **23**, nr. 1, 2, 3, 4, 5, 6, 1974.
40. *Nyelv- és irodalomtudományi közlemények*. Editura Academiei Republicii Socialiste România, Cluj, **13**, nr. 1, 1974.
41. *Revue des études sud-est européennes*. Éditions de l'Académie de la République Socialiste de Roumanie, **12**, nr. 1, 2, 3, 4, 1974.
42. *Revue roumaine de linguistique*. Éditions de l'Académie de la République Socialiste de Roumanie, Bucarest, **19**, 1, 2, 3, 4, 5, 6, 1974.
43. *Studia Universitatis Babeș-Bolyai. Series Philologia*, Cluj, **19**, fasc. 1, 1, 1974.
44. *Studii și cercetări lingvistice*. Editura Academiei Republicii Socialiste România, București, **25**, nr. 1, 2, 3, 4, 5, 6, 1974.

## Recenzii

45. HUBER, MANFRED, *Vielseitig gegliedert. Forschungen zur Volks- und Landeskunde 17/2 erschienen*, KarpRund, **7**, nr. 46, 1974, 6. =
46. NÖSNER, M., *Beiträge über Siebenbürgen und Banat. Forschungen zur Volks- und Landeskunde, Bd. 17/1*, KarpRund, **7**, nr. 33, 1974, 6.

## 3. VOLUME OMAGIALE, CULEGERI

## Recenzii

47. ANGHIEL, IOANA, *Mélanges offerts à Aurélien Sauvageot pour son soixante-quinzième anniversaire*, Akadémiai Kiadó, Budapest, 1972, 300 p., CL, **19**, nr. 1, 1974, 165–167.
48. MIHĂILĂ, G., *Obščee i romanskoe iazykoznanie* [Omăgiu lui R. A. Budagov la a 60-a aniversare], Izdatel'stvo Moskovskogo Universiteta, 1972, 250 p., LL, **2**, 1974, 394–396.
49. SALA, MARIUS, *Travaux de linguistique et de littérature publiés par le Centre de Philologie et de Littératures Romanes de l'Université de Strasbourg XI, 1 (1973)* (= *Linguistique française, Philologie et littérature médiévale*) [volum omăgiu oferit lui Paul Imbs la a 65-a aniversare], SCL, **25**, nr. 6, 1974, 639–641.

## 4. SEMNALĂRI, REFERATE ETC.

50. *Buletin de informare științifică*. Lingvistică – filologie, Centru de informare și documentare în științe sociale și politice, **11**, nr. 1, 1974.
51. *Cărți noi*. Buletin de informare bibliografică, editat de Centrala cărții, București. **16**, nr. 1–4, 1974.
52. *Revista de referate, recenzii și sinteze*. Lingvistică – Filologie. Centrul de informare și documentare în științe sociale și politice, **11**, nr. 1–2, 1974.

## 5. INDICI, SUMARE, SCHIMBURI DE CĂRȚI

53. BĂJĂNICĂ, V., *Cărți și reviste primite prin schimb cu publicațiile Institutului de lingvistică și istorie literară din Cluj în anii 1972-1973*, CL, 19, nr. 1, 1974, 171-182.
54. CATRANI POPESCU, MIOARA, *Indicele revistei pe anul 1974* [SCL: materii, autori, cuvinte], SCL, 25, nr. 6, 1974, 647-682.
55. CHIVU, GH., *Indice al volumelor II și III* [din *Studii de limbă literară și filologie*, București, 1972 și 1974; autori și personalități culturale, cuvinte], SLLF, 3, 319-399. Vezi nr. 834 și BRL, 15, 1972, nr. 862.
56. GRIGORAȘ, M., *Index bibliographique*, tome XI, (1973), RESEE, 12, nr. 1, 1974, 183-190.
57. STROESCU VICTORIA, *Cărți și reviste primite în schimb cu „Analele Universității din Timișoara” între 1 VI 1971 - 1 VI 1972*, AUT, 10, 1972, 303-310.
58. \* \* \* *Cahiers de linguistique théorique et appliquée* [Sommaires des tomes précédents], Cahiers, 11, fasc. 2, 1974, 335-346.
59. \* \* \* *Cărți, publicații periodice primite în schimbul „Lucrărilor științifice”, vol. 2, (1969) - 5 (1971)*, LucrȘt Oradea, 7, 1973, 91-93.
60. \* \* \* *Cărți și reviste primite la redacție*, LR, 23, nr. 1, 1974, 93; nr. 2, 1974, 173; nr. 3, 1974, 259; nr. 5, 1974, 463.
61. \* \* \* *Indicele revistei pe anul 1974*, LR, 23, nr. 6, 1974, 553-585.
62. \* \* \* *Livres reçus*, RESEE, 12, nr. 1, 1974, 179-181; nr. 2, 1974, 337-342; nr. 3, 1974, 445-449.
63. \* \* \* *Sumarul revistei „Limba română” pe anul 1974*, LR, 23, nr. 6, 1974, 449-451.

## II. GENERALITĂȚI

## 1. CONGRESE, CONFERINȚE, COLOCVII, SIMPOZIOANE ETC.

64. ALEXANDRESCU-DERSCA BULGARU, M. M., *Congresul orientaliștilor de la Paris* [16-22 iulie 1973], RI, 27, nr. 1, 1974, 135-140.
65. ANGHELESCU, MARICA *Sesiunea metodică-științifică „Orientări noi în predarea limbii și literaturii române” (Slobozia, 18 mai 1974)*, LL, 4, 1974, 799-800.
66. AVRAM, MIOARA, SALA, MARIUS, *Al XIV-lea Congres internațional de lingvistică și filologie romanică (Napoli, 15-20 aprilie 1974)*, SCL, 25, nr. 5, 1974, 564-566.
67. BENEDEK, G., *Al VII-lea Congres internațional al slavistilor* [Varșovia, 21-27 august 1973], CL, 19, nr. 1, 1974, 169-170.
68. BRĂESCU, MARIA, *Sesiunea metodică-științifică „Problemele predării literaturilor romanice în învățământul superior și în licee” (Brașov, 8-9 decembrie 1973)*, LMS, 2, 1974, 148-150.
69. CÂNDEA, VIRGIL, *Cel de-al III-lea Congres internațional de studii sud-est europene - o manifestare științifică prestigioasă*, TribRom, 3, nr. 46, 1974, 3.
70. CEAUȘESCU, NICOLAE, *Mesajul adresat de Președintele Republicii Socialiste România..., participanților la cel de-al III-lea Congres internațional de studii sud-est europene*, Știința, 44, nr. 9965, 5 sept. 1974, 1.
71. CERNĂTESCU, RAUL, *Prima asociație internațională a româniștilor [și primul congres de românistică, Amsterdam, 21-23 martie 1974]*, TribRom, 3, nr. 36, 1974, 3.
72. CIOCAN-IVĂNESCU, R., *Cel de-al XXIX-lea Congres internațional al orientaliștilor (Paris, 16-22 iulie 1973)*, ProgrȘt, 10, nr. 1, 1974, 60.
73. COMARNESCU, MILENA, *Simpozionul „Limba și receptarea lui”* [București, 15 februarie 1974], PN, 19, nr. 2, 1974, 4.
74. CONSTANTINESCU, ILINCA, *Conferința Societății Americane de Lingvistică (San Diego, 28-30 decembrie 1973)*, SCL, 25, nr. 5, 1974, 559-561.
75. DIMITRESCU, FLORICA, *Le colloque sur l'analyse des corpus linguistiques (Strasbourg, 21/23 mai 1973)*, RRL, 19, nr. 2, 1974, 173-174.
76. D[UMITRESCU], D[OMNIȚA], *Colocviul Asociației Europene a Profesorilor de spaniolă (AEPE)* [Alicante, 26 aug. - 2 sept. 1973], LMS, 1, 1974, 143-145.
77. DUȚU, ALEXANDRU, *Colocviul „Formarea literaturilor naționale și codificarea limbilor naționale în Centrul și Sud-Estul Europei”, Bressanone-Brixen, 28 septembrie - 4 octombrie 1974*, Sec 20, nr. 8, 1974, 88-89.

78. I. H., *Sesiunea științifico-metodică „Formativ și informativ în predarea literaturii române”* (Rm. Vilcea, 3 martie 1974), LL, 3, 1974, 627–628.
79. IONESCU, DOINA, *Consfătuirea de lucru privind problemele laboratoarelor lingvistice* (București, 8–10 aprilie 1974), LMȘ, 2, 1974, 150–152.
80. IONESCU, LILIANA, *Primul colocviu franco-român de dialectologie* (Aix-en-Provence, 12–13 aprilie 1974), SCL, 25, nr. 5, 1974, 561–563.
81. MACREA, D., [La rubrica: *Cronica limbii*] *Congresul de limbi romanice de la Napoli* [15–20 aprilie 1974], RLit, 7, nr. 19, 1974, 8.  
Vezi și nr. 1416, 1447, 1448.
82. MACREA, D., *Romanistica și româna la Napoli* [al XIV-lea Congres internațional de lingvistică și filologie romanică, 15–20 aprilie 1974], TribRom, 3, nr. 38, 1974, 2.
83. MARCUS, SOLOMON, *Din activitatea Centrului internațional de semiotică și lingvistică al Universității din Urbino – Italia* [sesiunea din 6–10 iulie 1974], SCL, 25, nr. 4, 1974, 645–646.
84. MEHMET, MUSTAFA, A., *1<sup>er</sup> Congrès international de turcologie, Istanbul (15–20 octobre 1973)*, RESEE, 12, nr. 2, 1974, 305–307.
85. MIHAIL, PAUL, *Congresul al VII-lea internațional al slaviștilor de la Varșovia* [21–27 august 1973], MMS, 49, nr. 9–10, 1973, 681–683.
86. MIHĂILĂ, G., *Al VII-lea Congres internațional al slaviștilor* [Varșovia, 21–27 august 1973], SCL, 25, nr. 1, 1974, 105–107.
87. PENIȘOARĂ, ION, BAUBEK, AGIEMIN, *Primul Congres internațional de turcologie (Istanbul, 15–20 octombrie 1973)*, SCL, 25, nr. 5, 1974, 558–559.
88. PLOAE, MARIANA, *Seminarul național de lingvistică (Lisabona, 24 aprilie – 5 mai 1973)*, SCL, 25, nr. 5, 1974, 557–558.
89. R[OMAN], AL., *Al patrulea Congres internațional al profesorilor de limba germană (Kiel, R.F.G.)* [5–9 august 1974], LMȘ, 2, 1974, 154–155.
90. SALA, MARIUS, *Al V-lea Congres internațional de studii lingvistice mediteraneene (Málaga, 27 august – 1 septembrie 1973)* SCL, 25, nr. 1, 1974, 107–108.
91. SECHE, LUIZA, *Probleme actuale ale terminologiei științelor sociale (Consfătuire științifică 26 aprilie 1974)*, LR, 23, nr. 5, 1974, 455–456.
92. SUSAN, D., *Simpozionul „Ovid Densusianu” (Dcva, 15–16 decembrie 1973)* LL, 1, 1974, 183–185.
93. TANAȘOCA, NICOLAE-ȘERBAN, *La première session des cours d’été de langue et de civilisation grecques (Thessalonique, août–septembre 1973)*, Eull. AIESEE, 12, nr. 1, 1974, 248–250.
94. TUȚESCU, MARIANA, *Le Colloque international: Grammaire générative et psychomécanique du langage (Bruxelles, 29–31 Mai 1974)*, RRL, 19, nr. 6, 1974, 589–591.
95. VASCENCO, VICTOR, *Al II-lea Congres internațional al profesorilor de limba și literatura rusă* [Varna, 3–8 sept. 1973], LMȘ, 1, 1974, 140–142.
96. V[ASCENCO], V[ICTOR], *A II-a Conferință internațională a redactorilor revistelor de limba rusă și alte limbi străine* [Praga – Bratislava, 22–26 mai 1973], LMȘ, 1, 1974, 142–143.
97. VĂTĂȘESCU, CĂTĂLINA, *Remarques sur les travaux du Congrès de l’orthographe de la langue albanaise (20–25 octobre 1972, Tirana)*, RESEE, 12, nr. 3, 1974, 407–409.
98. VRACIU, ARITON, *Al XI-lea Congres internațional de onomastică* [Sofia, 28 iunie – 4 iulie 1972], AUI, 20, 1974, 163–164.
99. VRACIU, ARITON, *Colocviul internațional de albanologie de la Innsbruck* [28 sept. – 3 oct. 1972], AUI, 20, 1974, 166–168.
100. VRACIU, ARITON, *Însemnări de la primul Congres internațional de tracologie (Lucrări de lingvistică)* [Sofia, 5–10 iulie 1972], AUI, 20, 1974, 164–166.
101. VRÎNCEANU, C., *Dezbaterea profesională „Probleme actuale ale predării limbii și literaturii române în școala generală și în liceu”* (Buzău, 18 mai 1974), LL, 4, 1974, 799.
102. WALD, HENRI, *Congresul semnelor* [Milano, 2–6 iunie 1974], Familia, 9, nr. 9, 1974, 6.
103. ZAMFIR, MIHAI, *Primul Colocviu internațional de limbă și literatură română (Amsterdam, 21–23 martie 1974)*, LL, 3, 1974, 545–547.
104. \* \* \* *Dezbatere: „Noțiuni de stil și compoziție în școală”* (Tulcea, 15–16 oct. 1973), LL, 1, 1974, 145.
105. \* \* \* *Dezbaterea profesională cu tema „Noțiuni de stil și compoziție în școală”* (Tulcea, 15–16 oct. 1973), LL, 1, 1974, 179–181.
106. \* \* \* *Încheierea lucrărilor celui de-al III-lea Congres internațional de studii sud-est europene* [București, 4–10 sept. 1974], RLib, 32, nr. 9294, 11 sept. 1974, 2.

107. \* \* \* *Les thèmes du III<sup>e</sup> Congrès international d'études du Sud-Est européen, Bucarest (4-10 septembre 1974)*, RESEE, 12, nr. 1, 1974, 147-148.
108. \* \* \* *Lucrările celui de-al III-lea Congres internațional de studii sud-est europene [București, 4-10 sept. 1974]*, RLib, 32, nr. 9291, 7 sept. 1974, 5.
109. \* \* \* *Sesiunea de comunicări „Aradul în contextul culturii românești”. Metodica predării limbii și literaturii române în liceele pedagogice (Arad, 8-9 iunie 1974)*, LL, 4, 1974, 800-801.
110. \* \* \* *Sesiunea științifică jubiliară și consfătuirea de la Brăila (9-10 noiembrie 1974) [Probleme ale perfecționării comunicării verbale]*, LL, 4, 1974, 803.
111. \* \* \* *Sesiune științifică „Ovid Densusianu” (București, 27 decembrie 1973)* LL, 1, 1974, 186.
112. \* \* \* *Simpozionul metodico-științific „Predarea celei de-a doua limbi moderne” (București, 25 aprilie 1974)*, LMS, 2, 1974, 153.

#### Recenzii

113. GRAUR, AL., *Journal des Traducteurs (Translators' Journal)*, vol. 18, nr. 1-2, mars-juin 1973; număr special cu titlul *Meta: Actes du deuxième colloque international de linguistique et de traduction*, Les Presses de l'Université de Montréal, Canada, SCL, 25, nr. 6, 1974, 639.
114. MANTSCH, HEINRICH, *Probleme und Fortschritte der Transformationsgrammatik*. Referate des 4. Linguistischen Kolloquiums, Berlin, 6. bis 10. Oktober 1969, hrsg. von Dieter Wunderlich, München, Hueber, 1971, 318 p. (= Linguistische Reihe, vol. VIII), SCL, 25, nr. 2, 1974, 213-214.
115. MIHĂILĂ-SCĂRLĂTOIU, ELENA, *Simpoziul po gramatičeskoj tipologij sovremennyh balkanskih jazykov*. 15-16 janvarja 1974. Predvaritel'nye materjaly, Moscou, 1973 (Akademija Nauk SSSR, Institut slavjanovedenja i balkanistiki), RESEE, 12, nr. 3, 1974, 432-433.
116. MUNTEAN, GEORGE, *Relații româno-iugoslave [Actele simpozionului destinat relațiilor srbo (iugoslavo)-române, Libertatea, Pančevo, 1971, 508 p.]*, RITL, 23, nr. 1, 142-144.

#### 2. DĂRI DE SEAMĂ, CRONICI ETC.

117. BELCHIȚĂ-HARTULAR, ANCA, *Scientific life, Cahiers*, 11, fasc. 1, 1974.
118. MACREA, D., [La rubrica: *Cronica limbii*] *Linguistica anilor XXX*, RLit, 7, nr. 35, 1974, 8.
119. MARE, V., COSMUȚA, T., *Cinci ani de activitate a „Centrului de reabilitare a auzului și limbajului” din Cluj*, StUBBPs, 19, 1974, 148-151.
120. Réd., *La linguistique roumaine contemporaine. A l'occasion du XXX<sup>e</sup> anniversaire de la libération de la Roumanie et du XI<sup>e</sup> Congrès du Parti Communiste Roumain*, RRL, 19, nr. 4, 1974, 315-319.
121. SALA, MARIUS, *Cronică spaniolă V. Stadiul actual al cercetărilor în domeniul iudeospantolei (1961-1973)*, SCL, 25, nr. 5, 1974, 519-527.
122. SARAMANDU, NICOLAE, *Aspecte actuale ale cercetării lingvistice în R.F. Germania*, ProgrȘt, 10, nr. 2, 1974, 84-85.
123. VÎNTU, ILEANA, *Activité de la Société roumaine de linguistique et du Groupe Roumain de Linguistique Appliquée en 1973*, RRL, 19, nr. 4, 1974, 401-402.
124. \* \* \* *Activitatea Centrului de lingvistică, istorie literară și folclor în anul 1973*, AnL, 24, 1973, 223-226.
125. \* \* \* *Cronica activității științifice din Facultatea de limba și literatura română în anul 1973*, AUBLLR, 22, nr. 2, 1973, 187-191.
126. \* \* \* *Din activitatea Consiliului de conducere al Societății de științe filologice în 1974*, LL, 4, 1974, 798.
127. \* \* \* *Din activitatea științifică și metodică a filialelor și subfilialelor S.S.F. din R.S. România*, LL, 2, 1974, 416-430.
128. \* \* \* *Din activitatea științifică și metodică a filialelor S.S.F. R.S. România*, LMS, 2, 1974, 156-158.
129. \* \* \* *Trei decenii de lingvistică în noua Românie*, SCL, 25, nr. 4, 1974, 345-347.
130. \* \* \* *Vie de la Société roumaine de linguistique romane*, Bull. SRLR, 10, 1974, 123-147

## III. LINGVISTICĂ GENERALĂ

## 1. LINGVISTICĂ TEORETICĂ

131. ANGHELESCU, NADIA, *Studii lingvistice și metode de cercetare* [cu un rezumat în franceză], PLG, 6, 1974, 33–43.
132. ANTAL, ÁRPÁD, *Reformikori változások. A nyelvoharc es következményei*, Utunk, 29, nr. 10, 1974, 8.
133. BĂDESCU, IRINA, *Text și context*, Luceafărul, 17, nr. 4, 1974, 7.
134. BERCEA, LIVIUS, *Sinonimie și polisemie metaforică*, Orizont, 25, nr. 14, 1974, 7.
135. BOGDAN-DASCĂLU, DOINA, *Funcțiile limbii și limbajul criticii literare*, Orizont, 25, nr. 7, 1974, 4.
136. BOROIANU, IRINA, *Conceptul de unitate frazeologică; tipuri de unități frazeologice (I)*, LL, 1, 1874, 25–34; (II), ib. 2, 1974, 242–247.
137. BRAINERD, BARRON, *Ethic Systems and Phonological Theory*, Cahiers, 11, fasc. 1, 1974, 25–34.
138. BULGĂR, GH., [La rubrica : Cronica limbii] *Dinamica vocabularului*, TribRom, 3, nr. 33, 1974, 14.
139. BULGĂR, GH., [Sub titlul comun : Noțiuni de stil și compoziție în școală] *Componentele stilistice ale textului literar*, LL, 1, 1974, 149–152.
140. CARPOV, MARIA, *Modalitatea și substanța ca noțiuni sistematice ale discursului*, AnL, 24, 1973, 89–92.
141. CARPOV, MARIA, *Unele perspective ale demersului semiotic*, AUIL, 20, 1974, 1–5.
142. CĂLIN, VERA, *Literatura comparată și stilistică* [cu un rezumat în engleză], AUBLUC, 22, nr. 2, 1973, 91–95.
143. CĂLINESCU, AL., *Semantic și semiotic*, ConvLit, 4, nr. 4, 1974, 5.
144. CERNEA, VALERIU, *Limbă și societate*, Vatra, 4, nr. 1, 1974, 7.
145. CHELCEA, SEPTIMIU, *Chestionarul. Metode și tehnici de cercetare în științele sociale și politice*. Centrul de informare și documentare în științele sociale și politice [București, 1974], 132 p.  
Vezi și nr. 297.
146. CIOCÎRLIE, LIVIUS, *Literatură și semn*, Orizont, 25, nr. 5, 1974, 4.
147. COJA, ION, Z., *Pentru un punct de vedere lingvistic în problema originii graiului* [cu rezumat în franceză], PLG, 6, 1974, 17–23.
148. COJOCARU, CONSTANTIN, [La rubrica : Cronica limbii], Ateneu, 11, nr. 3, 1974, 13.
149. COTEANU, I., *În legătură cu „structura de adncime”* [pe marginea articolului lui E. Vasiliu din SCL, 24, nr. 1, 1973, 3–6], SCL, 25, nr. 2, 1974, 169–170.  
Vezi BRL, 16, 1973, nr. 249.
150. CVASNII, MARIA, *Despre „enunț”*, LL, 4, 1974, 653–659.
151. DIACONESCU, PAULA, *Concepte moderne în analiza limbii. Implicațiile lor în analiza stilistică a textului literar*, LL, 4, 1974, 639–648.
152. DINU, MIHAI, *Individualité et mobilité des personnages dramatiques*, Cahiers, 11, fasc. 1, 1974, 45–57.
153. DINU, MIHAI, *Modèle ensembliste de la synonymie lexicale*, RRL, 19, nr. 3, 1974, 219–229.
154. DOMINTE, CONSTANTIN, *Semnăle lingvistice în raport cu sistemul limbii* [cu un rezumat în franceză], PLG, 6, 1974, 117–127.
155. DRAGOȘ, NICOLAE, *Prețul cuvintelor*, RLib, 32, nr. 9236, 5 iul. 1974, 2.
156. DUBOIS, J., EDELINE, F., KLINKENBERG, J. M., MINGUET, P., PIRE, F., TRINON, H., *Retorica generală*. Centrul de studii de poetică, Universitatea din Liège, Introducere de Silvan Iosifescu. Traducere și note de Antonia Constantinescu și Ileana Littera, București, Editura Univers, 1974, 330 p.
157. DUMITRAȘCU, POMPILIU, *Importanța stilisticii și componentele analizei stilistice a textului literar*, LL, 1, 1974, 15–24.
158. ELIADE, IRINA, *Cours de la théorie et de la pratique de la traduction*, București, Centrul de multiplicare al Universității București, 1973, 288 p. [multigrafat].  
Vezi și nr. 243.
159. EVSEEV, I., *Verbul în context: acordul semantic și iterativitatea semică* [cu rezumate în rusă și franceză], AUT, 10, 1972, 183–193.
160. FARKAS, MAGDA, CS., *Adatok a gyermeknyelv kiejtési és iraszavarainak összehasonlító vizsgálatához az albilis-kompetencia és a nyelvi rendszer adta összefüggésekben* [Date comparative privitoare la tulburările limbajului oral și scris la elevi în contextul abilității competenței verbale și a sistemului limbii; cu un rezumat în română], NyIK, 18, nr. 1, 1974, 31–42.

161. FOARȚĂ, MIA, *Homeoteleuton*, Orizont, 25, nr. 14, 1974, 6.
162. FOARȚĂ, MIA, *Semiotică sau stilistică?*, Orizont, 25, nr. 7, 1974, 6-7.
163. FOARȚĂ, ȘTEFAN, *Onomatopoeiul*, Orizont, 25, nr. 5, 1974, 5.
164. FORĂSCU, NARCISA, *Description structurale des relations de synonymie (I)*, RRL, 19, nr. 6, 1974, 551-562.
165. GEORGIEV, HRISTO, *Is a Message Meaningful?*, RRL, 19, nr. 6, 1974, 547-550.
166. GEORGIEV, HRISTO, PIOTROWSKI, RAIMUND, *Meaning information and its measures*, RRL, 19, nr. 2, 1974, 123-132.
167. GIURGIU, FELICIA, *Stilistica și critica literară*, Orizont, 25, nr. 7, 1974, 5.
168. GRAUR, AL., *Les limites de la linguistique*, RRL, 19, nr. 6, 1974, 505-508.
169. GRAUR, AL., *Se împrumută cuvinte împrumutate* [cu rezumat în franceză], PLG, 6, 1974, 95-97.
170. HERSENI, TRAIAN, *Sociologia limbii*, RLit, 7, nr. 43, 1974, 19.
171. HODGE, CARLETON, T., *Cîteva implicații ale ipotezei ciclului lingvistic* [cu o bibliografie și cu un rezumat în engleză], SCL, 25, nr. 6, 1974, 571-581.
172. IANCU, NAPOLEON TOMA, *Filmul ca limbă și limbaj*, Steaua, 25, nr. 12, 1974, 82.
173. IORDAN, IORGU, *Limba - creatoare de cultură spirituală. De vorbă cu acad. ...* [convorbire realizată de Victor Ivanovici], Tribuna, 18, nr. 33, 1974, 4.
174. LĂZĂRESCU, MIRCEA, *Omul și funcția semio-genetică*, Orizont, 25, nr. 9, 1974, 7.
175. LOTMAN, I., *Studii de tipologie a culturii*. În românește de Radu Nicolau. Prefață de prof. univ. Mihai Pop, București, Editura Univers, 1974, 119 [-120] p.
176. LOZBĂ, MIHAI, *Pronumele reflexive și posesive în lumina analizei contrastiv-tipologice* [cu rezumat în rusă], AUI, 20, 1974, 69-74.
177. LUNGU, LELIA, *Procesele de abstractizare și schematizare, sursă de sporire a informației la nivelul limbajului poetic* [cu un rezumat în engleză], AUBLG, 22, 1973, 35-42.
178. MACREA, D., *Rolul lingvisticii în formarea culturii noastre moderne*, AUBFil, 23, nr. 1, 1974, 89-91.
179. MANECA, CONSTANT, *Bogăția lexicală, indice de recunoaștere stilistică* [cu numeroase tabele în text și rezumat în franceză], SCL, 25, nr. 1, 1974, 15-24.
180. MARCU, FLORIN, *Bazele elaborării și însușirii terminologiei științifice*, LR, 23, nr. 5, 1974, 393-401.
181. MARCUS, SOLOMON, „Mă tenta să văd cum se nasc noțiunile” [interviu luat de Romulus Balaban], Flacăra, 23, nr. 28, 1974, 24.
182. MARINO, ADRIAN, *Semantica ideii literare*, Ramuri, 11, nr. 1, 1974, 8.
183. MASAMI, ITO, *Generalized Contextual Grammars*, Cahiers, 11, fasc. 1, 1974, 73-76.
184. MICLĂU, PAUL, *Analiza imanentă a textului literar*, PLR, 130-136.
185. MICLĂU, PAUL, *La poésie comme système sémiotique ouvert*, CRET, nr. 2, 1973, 46-54.
186. MIHĂILĂ, ECATERINA, *Unele aspecte ale receptării mesajului poetic* [cu rezumat în engleză], SCL, 25, nr. 4, 1974, 349-364.
187. MUNTEANU, ȘTEFAN, *Imagine și limbaj*, Orizont, 25, nr. 4, 1974, 3.
188. MUNTEANU, ȘTEFAN, *Note filologice. Semantică și stilistică*, Orizont, 25, nr. 3, 1974, 4, 7; *Trebuie să fie o greșeală de tipar*, nr. 5, 1974, 7; *Text și subtext*, nr. 6, 1974, 7; *Riscul încederii în citate celebre*, nr. 8, 1974, 7; *Despre dialog*, nr. 9, 1974, 7; *Despre stilul înalt*, nr. 10, 1974, 7; *Note filologice*, nr. 11, 1974, 7.
189. MURVAI, OLGA, *A szabad fűggő beszéd kialakulásának vitás keredseiről* [Cu privire la problemele discutabile ale stilului indirect liber; cu un rezumat în română], NyIK, 18, nr. 1, 1974, 91-97.
190. NASTA, MIHAIL, *Le problème de l'écriture et les démarches de l'analyse poématique*, CRET, nr. 2, 1973, 55-63.
191. NEGREANU, ARISTIȚA, *Observații asupra expresiilor idiomatice în lumina analizei contrastive*, PLLR, 175-179.
192. OANCEA, ILEANA, *Stilistica limbii poetice - o lingvistică a substanței*, Orizont, 25, nr. 7, 1974, 5.
193. OTOBĂCU, CONST., [La rubrica: *Cronica limbii*] *Poezie și creație lexicală*, Săptămîna, 5, nr. 163, 1974, 6; *Stil și concepție artistică*, nr. 164, 1974, 6; *Vîrsta poetică a limbii*, nr. 169, 1974, 6; *Imagini și cuvinte*, nr. 170, 1974, 6; *Cuvinte și portrete*, nr. 171, 1974, 6; *Gîndire și exprimare*, nr. 172, 1974, 5; *Structuri de gîndire și de exprimare*, nr. 173, 1974, 6; *Limbaj și registre*, nr. 174, 1974, 4; *Economie și risipă de limbaj*, nr. 175, 1974, 4; *Spiritul logic și expresiile poetice*, nr. 176, 1974, 5; *Logica exprimării poetice*, nr. 177, 1974, 5; *Metaforismul limbajului*, nr. 178, 1974, 5.
194. PAMFIL, EDUARD, OGODESCU, DORU, *Semiotic și estetic*, Orizont, 25, nr. 5, 1974, 6.

195. PAPAHAĞI, MARIAN, *Divagație despre traduceri*, Transilvania, 3, nr. 11, 1974, 6—7.
196. PÎSLARU, ELENA, *Aspecte logice și lingvistice ale negației*, RF, 21, nr. 3, 1974, 320—333.
197. PETRI, LUCREȚIA, *Semantic deviancy* [cu rezumat în română], AUBLG, 22, 1973, 31—34.
198. PISAREK, W., *Pentru a convinge*, PN, 19, nr. 5, 1974, 43—46.
199. PISAREK, W., *Pentru a fi citiți*, PN, 19, nr. 1, 1974, 43—48; nr. 2, 1974, 31—36.
200. POENARU, IOANA, *Adjectives as Noun Modifiers in Post-Verbal Position*, RECAP, 29—41.
201. POPESCU-NEVEANU, PAUL, *Homo significans*, ȘtTehn, 25, nr. 7, 1974, 40.
202. PRIOTEASA, IOANA, *Economia lingvistică din perspectiva conceptelor structură de suprafață și structură de adâncime* [cu rezumat în franceză], PLG, 6, 1974, 25—31.
203. ROBU, VLADIMIR, *Sintonematica* [cu rezumat în engleză], PLG, 6, 1974, 45—63.
204. RUNCAN, ANCA, *Conceptele de „enunț” și „enunțare” în analiza de text*, PLR, 152—156.
205. SCHVEIGER, PAUL, *New trends in the theory of text grammars*, RRL, 19, nr. 1, 1974, 59—72.
206. SEMENIUC, ION, *Unele aspecte structurale ale semioticii* [cu rezumate în rusă și engleză], StUBBPh, 19, 1974, 79—86.
207. SÎRBU, RICHARD, *Analiza semică a antonimelor (Cu privire specială la substantivele limbii ruse care denumesc sentimente)* [cu rezumate în rusă și franceză], AUT, 10, 1972, 201—213.
208. SLAVE, ELENA, *Conotația* [cu rezumat în franceză], PLG, 6, 1974, 65—81.
209. STANCIU, CRISTINA, *Aspecte teoretice ale traducerii*, AUT, 10, 1972, 269—273.
210. STATI, S., [La rubrica: Grammatica nova], *Și totuși se traduce!*, Contemporanul, nr. 2, 1974, 8; *Cele 12 cuvinte*, nr. 3, 1974, 8; *Explicații*, nr. 6, 1974, 8; *Un zeu al timpurilor noastre*, nr. 12, 1974, 3; ... *Față cu absurdul*, nr. 17, 1974, 8.
211. STEER, ALEXANDRU, *Controverse și încercări de precizare în problema descrierii și clasificării sunetelor* [cu rezumat în engleză], LucrȘt Oradea, 8, 1973, 31—39.
212. STÖSSEL, ȘT., OGODESCU, D. S., *Normalitate psihică, boală, limbaj*, [București], Editura științifică, 1972, 261[—264] p.  
Vezi și nr. 245.
213. SUCHIANU, D. I., *Cinematograful, acest necunoscut*. [Vol] I: *Funcțiile cuvîntului în film*, Cluj, Editura Dacia, 1973, 191 p.  
Vezi și nr. 256.
214. SZABÓ, ZOLTAN, *Cîteva probleme metodologice ale stilisticii diacronice*, LL, 3, 1974, 447—453.
215. ȘUTEU, FLORA, *Varianța standard în ierarhia stilistică a limbii*, LR, 23, nr. 4, 1974, 267—272.
216. TABARCEA, CEZAR, „*Imixtiunea*” lingvistică, Luceafărul, 17, nr. 5, 1974, 7.
217. TABARCEA, CEZAR, *Repere pentru un studiu stilistic al limbajului politic* [cu rezumat în engleză], AUBFil, 23, nr. 1, 1974, 93—98.
218. THEBAN, LAURENȚIU, (*Who*) *flies (what)?*, Cahiers, 11, fasc. 1, 1974, 129—135.
219. TIȚOVA, V. P., *K teorii grammatičeskikh oppozicij*, RRL, 19, nr. 2, 1974, 141—153.
220. TOMA, RADU, *Anagramatism*, Luceafărul, 17, nr. 4, 1974, 7, 9.
221. TOMA, RADU, *Literar și social — Textul literar în textul lumii*, PLR, 167—171.
222. TUDOR, M., IONESCU, MIU, *Conceptul de nivel în analiza textului literar*, PLR, 172—176.
223. TUȚESCU, MARIANA, *Semantica, o teorie a limbajului* [cu rezumat în franceză], PLG, 6, 1974, 83—93.
224. VASILIU, EM., *Propoziții negative și „atitudini epistemice”* [cu rezumat în engleză], PLG, 6, 1974, 99—116.
225. VASILUȚĂ, LIVIA, *Semiotică și stilistică*, Orizont, 25, nr. 7, 1974, 7.
226. VLĂDUȚ-CUNIȚĂ, ALEXANDRA, *Analiza textului literar și studierea relațiilor semantice (parafraza)*, PLR, 194.
227. VOICULESCU, D., *Seminar de logopedie*, TribȘc, 4, nr. 149, 1974, 2.
228. VRÂNCEANU-BIDU, ANGELA, *Modalités d'analyse structurale du lexique: le système des dénominations des animaux domestiques*, RRL, 19, nr. 6, 1974, 525—546.
229. WALD, H., *Comunicare și accesibilitate*, VR, 27, nr. 10, 1974, 39—42.
230. WALD, HENRI, *Cu prof. dr...* [convorbire despre limbaj, realizată de Adriana Brădescu], Orizont, 25, nr. 12, 1974, 1, 6, 12.
231. WALD, HENRI, *Language and creation*, RR, 28, nr. 1, 1974, 112—119.
232. WALD, LUCIA, *Filosofia limbajului în opera lui James Harris* [cu rezumat în engleză], PLG, 6, 1974, 7—16.
233. \* \* \* *Aspecte interdisciplinare ale traducerii* [Masa rotundă sub redacția Tatianeii Slama-Cazacu; Vorbitori: D. Chițoran, Irina Eliade, Yolanda Eminescu, Leon Levițchi, M. Nasta, Al. Niculescu, T. Slama-Cazacu, H. Wald], LL, 3, 1974, 467—498.
234. \* \* \* *Emberi problémánk — a nyelv (Daedalus, 1973. Summer)*, Korunk, 33, nr. 6, 1974, 802—803.



235. \* \* \* *Linguistică*, Transilvania, 3, nr. 12, 1974, 54—55.  
 236. \* \* \* *Műfajtanalysztika (Literatura, 1974, 4)*, Korunk, 33, nr. 5, 1974, 724.  
 237. \* \* \* *Pe când un cimpanzeu trilingv?* ȘtTehn, 25, nr. 4, 1974, 46.  
 238. \* \* \* *Probleme de lingvistică generală*. Vol. VI. Redactori responsabili: acad. Al. Graur, acad. I. Coteanu, București, Editura Academiei Republicii Socialiste România, 1974, 143 p. [cu 11 articole].  
 Vezi și nr. 74, 83, 94, 1443, 1444.

## Recenzii

239. AGRIGOROAIEI, VALENTINA, Jean Dubois et Claude Dubois: *Introduction à la lexicographie: Le dictionnaire*, Librairie Larousse, 1971, 217 p., AUI, 20, 1974, 139—140.  
 240. BÎRLĂDEANU, MIHAELA, Jean Dubois, Mathée Giacomo, Louis Guespin, Christiane Marcellesi, Jean-Baptiste Marcellesi, Jean-Pierre Mevel, *Dictionnaire de linguistique*, Paris, Larousse, 1973, 516 p., SCL, 25, nr. 1, 1974, 79—81.  
 241. BÎRLĂDEANU, MIHAELA, R. R. Hartman, F. C. Stork, *Dictionary of Language and Linguistics*, Londra, Applied Science Publishers Ltd., 1972, 302 p., SCL, 25, nr. 2, 1974, 212—213.  
 242. BORCILĂ, MIRCEA, *Literary Style: A Symposium*. Edited and (in part) translated by Seymour Chatman. London—New York, Oxford University Press, 1971, 427 p., CRET, nr. 2, 1973, 131—133.  
 243. BRĂILEANU, LUMINIȚA, Irina Eliade, *Cours de la théorie et de la pratique de la traduction*, CMUB, 1974, Bull. SRLR, 10, 1974, 118—119.  
 Vezi nr. 158.  
 244. BUJENIȚĂ, MIHAI, *Cercetări de stilistică [Poetică și stilistică. Orientări moderne. Prolegomene și antologie de Mihai Nasta și Sorin Alexandrescu]*, București, Editura Univers, 1972], Forum, 16, nr. 5, 1974, 84—86.  
 Vezi BRL, 15, 1972, nr. 232.  
 245. BUNESCU, GHEORGHE, *Normalitate psihică, boală, limbaj* [de Șt. Stössel și D. Ogorescu, Editura științifică, colecția Psihologie, 1972], RPed, 23, nr. 1, 1974, 119—120.  
 Vezi nr. 212.  
 246. CĂLINESCU, AL., Oswald Duhot — Tzvetan Todorov, *Dictionnaire encyclopédique des sciences du langage*, Paris, Editions du Seuil, 1972, 470 pp., CRET, nr. 2, 1973, 128—130.  
 247. COJOCARU, CONSTANTIN, [La rubrica: *Cronica limbii*] *Scrisori despre limbaj* [Douăzeci de scrisori despre limbaj de Sorin Stati, București, 1973], Ateneu, 11, nr. 1, 1974, 15.  
 Vezi BRL, 16, 1973, nr. 234.  
 248. COTEANU, I., Gabor O. Nagy, *Abriss einer funktionellen Semantik*, Budapesta, Akadémiai Kiadó, 1973, 124 p., SCL, 25, nr. 2, 1974, 189—190.  
 249. DINCĂ, DORINA, J. Lyons, *Introduction to theoretical linguistics*, Cambridge, 1971, 519 p., AUT, 10, 1972, 291—292.  
 250. DUMITRESCU, DOMNIȚA, José Luis Martín, *Critica estilistica*, Madrid, Gredos, 1973, 410 p., RITL, 23, nr. 1, 1974, 149—151.  
 251. FAÇON, NINA, Giulio Herzeg, *Saggi linguistici e stilistici*, Firenze Olschki, 1972, 622 p., RRL, 19, nr. 6, 1974, 596—598.  
 252. FARÇAȘ, LUDMILA, V. V. Akulenko, *Voprosy internacionalizacij, slovarnogo sostava jazyka, pod redakciej prof. A. V. Fjodorova*, Izd-vo Xar'kovskogo un-ta, Xar'kov, 1972, 215 p., SCL, 25, nr. 6, 1974, 634—637.  
 253. FARÇAȘ, LUDMILA, V. A. Zveghințev, *Jazyk i lingvističeskaja teorija*, Izdatel'stvo Moskovskogo universiteta, 1973, 248 str., RRL, 19, nr. 3, 1974, 297—303.  
 254. GIOSU, ȘTEFAN, Jean Dubois, Mathée Giacomo, Louis Guespin, Christiane Marcellesi, Jean-Baptiste Marcellesi, Jean-Pierre Mevel, *Dictionnaire de linguistique*, Paris, Librairie Larousse, 1973, 516 p., LR, 23, nr. 2, 1974, 170—172.  
 255. GIOSU, ȘTEFAN, Jeanne Martinet, *Clefs pour la sémiologie*, Paris, Editions Seghers, 1973, 243 p., SCL, 25, nr. 2, 1974, 211—212.  
 256. GRAUR, AL., [La rubrica: *Cronica limbii*] *Limbajul cinematografic* [I. D. Suchianu, *Cinematograful, acest necunoscut*, București, 1973], RLit, 7, nr. 10, 1974, 12.  
 Vezi nr. 213.  
 257. GRAUR, AL., [La rubrica: *Cronica limbii*] *Sisteme de comunicare* [H. Wald, *Sisteme de comunicare umană*, 1973], RLit, 7, nr. 8, 1974, 12.  
 Vezi BRL, 16, 1973, nr. 265.

258. GRAUR, AL., [La rubrica : Cronica limbii] *Terminologie* [Journal des traductions, vol. 18, nr. 1-2, 1973], RLit, 7, nr. 38, 1974, 8.
259. GRAUR, AL., R. A. Boudagov, *Čelovek i ego jazyk*, Izdatel'stvo Moskovskogo Universiteta, 1974, 262 p., RRL, 19, nr. 6, 1974, 593-594.
260. GRAUR, AL., V. A. Zvegincev, *Jazyk i lingvističeskaja teorija*, Izdatel'stvo Moskovskogo Universiteta, 1973, 248 p., SCL, 25, nr. 5, 1974, 537.
261. HIRLĂOANU, A., M. A. Gabinskij, *Očerki po osnovanijam grammatiki*, Kișinău, 1972, 364 p., SCL, 25, nr. 1, 1974, 96-97.
262. HODIȘ, VIOREL, Sorin Stati, *Interferențe lingvistice. Din istoria relațiilor lingvisticii cu alte științe*, Editura științifică, București, 1971, 288 p., LucrȘt Oradea, 7, 1973, 89-90.  
Vezi BRL, 14, 1971, nr. 180.
263. IACOB BINDER, RODICA, Alexandru Sincu, „Literatura în perspectivă semiotică” [din volumul *Analiză și interpretare*], Orizont, 25, nr. 12, 1974, 5.  
Vezi BRL, 16, 1973, nr. 220.
264. MANECA, C. M., Maria Manoliu-Manea, *Structuralism lingvistic (Lecturi critice)*, București, Editura didactică și pedagogică, 1973, 286 p., SCL, 25, nr. 1, 1974, 69-70.  
Vezi BRL, 16, 1973, nr. 186.
265. MANU, MARGARETA, J. A. Fishman, *Sociolinguistique*, Collection Langue et Culture, Labor, Bruxelles, Nathan, Paris, 1971, 160 p., RRL, 19, nr. 5, 1974, 501-502.
266. MARCUS, SOLOMON, Emanuel Vasiliu, *Outline of a Semantic Theory of Kernel Sentences*, Mouton, The Hague - Paris, 1972, 220 p., RRL, 19, nr. 2, 1974, 175-177.
267. MÎINEA, MIHAELA, *Semantics of Natural Language*, Edited by Donald Davidson and Gilbert Harman, (= Synthese Library), D. Reidel Publishing Company, Dordrecht, 1972, X + 769 p., SCL, 25, nr. 1, 1974, 70-79.
268. MUNTEAN, GEORGE, *Scrisori despre limbaj* [de Sorin Stati, 1973], RLit, 7, nr. 12, 1974, 10.  
Vezi BRL, 16, 1973, nr. 234.
269. J. NAGY, MARIA, *Poetică și stilistică. Orientări moderne. Prolegomene și antologie de Mihail Nasta și Sorin Alexandrescu*. Editura Univvers, București, 1972, 806 lap., NyIK 18, nr. 1, 1974, 177-179.  
Vezi BRL, 15, 1972, nr. 132.
270. NEAGU, VALERIA, *Philologica Pragensia*, Academia Scientiarum Bohemoslovaca, Praga, Československá Akademie Věd, nr. 2, 3, 4 / 1972 și 1, 2 / 1973, SCL, 25, nr. 1, 1974, 103-104.
271. NEDELICU, MONICA, Kurt Baldinger, *Teoría semántica. Hacia una semántica moderna*, Ediciones Alcala, Madrid, 1970, 278 p., AUT, 10, 1972, 286-289.
272. OANCEA ILEANA, Ștefan Munteanu, *Stil și expresivitate poetică*, Editura științifică, București 1972, 279 p., AUT, 10, 1972, 275-277.  
Vezi, BRL, 15, 1972, nr. 172.
273. OPREA, IOAN, Ladislav Zgusta, *Manual of Lexicography*, Praha, Publishing House of the Czechoslovak Academy of Sciences, 1971, 358 p., AnL, 24, 1973, 194-197.
274. OTETELEȘANU, ANCA, *Cahiers de l'Institut de linguistique*, Université Catholique de Louvain, vol. I, nr. 1-5, 1972, SCL, nr. 25, nr. 2, 1974, 221-222.
275. PANȚIRU, M., V. M. Solnjev: *Jazyk kak sistemnostrukturnoe obrazovanie* (Limba ca organizare sistematico-structurală), Moskva, 1971, p. 294, AUI, 20, 1974, 122-124.
276. PAPAHAĞI, MARIAN, *Semiotică literară* [Jean Claude Coquet, *Sémiotique littéraire*, contributions à l'analyse sémiotique du discours, Mame, 1973 („Universe sémiotique” - collection dirigée par A.-J. Greimas)], Amfiteatru, 9, nr. 12, 1974, 96.
277. PAVEL, MARIA, Georges Mounin: *Introduction à la sémiologie*, Editions de Minuit, Paris, 1970, 250 p., AUI, 20, 1974, 119-120.
278. PÂSLARU, ELENA, *Note privind teoria generală a semnului* [I. S. Stepanov, *Semiotica*, Moscova, Izd-vo „Nauka”, 1971, 168 p.], Forum, 16, nr. 6, 1974, 83-85.
279. PETRI, LUCREȚIA, Alphonse Juilland and Alexandra Roceric, *The Linguistic Concept of Word, An Analytic Bibliography*, Mouton, The Hague - Paris, 1972, 118 p., RRL, 19, nr. 2, 1974, 179.
280. POP, LIA-MARIA, W. G. Klooster, *The Structure Underlying Measure Phrase Sentences, Foundations of Language / Supplementary Series / Volume 17*, D. Reidel Publishing Company / Dordrecht - Holland, 1972, p. 247, RRL, 19, nr. 1, 1974, 82-83.
281. POPA, MARIANA, John Lyons (ed.), *New Horizons in Linguistics*, Harmondsworth, England, Penguin Books, 1971, 366 p., AUT, 10, 1972, 289-291.
282. POPESCU-SIRETEANU, ION, Arton Vraciu, *Studii de lingvistică generală*, Editura Junimea, Iași, 1972, 185 p., AUI, 20, 1974, 117-119.  
Vezi BRL, 15, 1972, nr. 214.

283. ROCERIC, ALEXANDRA, E. F. Koerner, *Contribution au débat post-saussurien sur le signe linguistique (Approaches to Semiotics, Paperback Series, edited by Thomas A. Sebeok assisted by Donna Jean Umiker)*, Mouton, The Hague — Paris, 1972, 103 pp., RRL, **19**, nr. 2, 1974, 181—182.
284. ROCERIC, ALEXANDRA, Erwin R. Steinberg, *The Stream of Consciousness and Beyond in „Ulyses”*, University of Pittsburg Press, 1973, 349 p. + XVIII, Cahiers, **11**, fasc. 1, 1974, 184—187.
285. RUSU, VALERIU, Claude Lévi-Strauss [*Anthropologie structurale. Deux, Plon, 1973, 446 p.*], RLit, **7**, nr. 4, 1974, 28—29.
286. SAUER, GERTRUD, Thea Schippmann: *Einführung in die Semasiologie*, VEB Bibliographisches Institut Leipzig, 1972, 246 p. AUI, **20**, 1974, 121—122.
287. SĂDEANU, FLORENȚA, Jeanne Martinet, *De la théorie linguistique à l'enseignement de la langue*, Paris, Presses Universitaires de France, 1972, 246 p. (= Collection Sup), SCL, **25**, nr. 1, 1974, 95—96.
288. SCHVEIGER, PAUL, *Observațiile unui lingvist despre o carte de gnoseologie* [C. Popa, *Teoria cunoașterii, perspectivă semiotico-praxiologică asupra actului cunoașterii*, București, Edit. științifică, 1972] CL, **19**, nr. 1, 1974, 125—134.
289. SCHVEIGER, PAUL, *Pragmatics of Natural Languages*, Edited by Yehoshua Bar-Hillel, Synthese Library, Humanities Press, New York, D. Reidel Publ. Co, Dordrecht, I—VIII, 1—231, Cahiers, **11**, fasc. 2, 1974, 327—331.
290. SCHVEIGER, PAUL, Teun A. Van Dijk, *Some Aspects of Text Grammar, A Study in Theoretical Linguistics and Poetics* Janua Linguarum, Studia memoriae Nicolai van Wijk dedicata, Series Maior, 63; Mouton, The Hague — Paris, 1972, CL, **19**, nr. 1, 1974, 154—157.
291. SÎRBU, CORNELIU, Georg Klaus, *Semiotik und Erkenntnistheorie*, 4. unveränderte Auflage, VEB Deutscher Verlag der Wissenschaften, 1973, 182 p., ST, **26**, nr. 1—2, 1974, 130—132.
292. STEINKE, KLAUS, Maria Manoliu-Manea, *Structuralismul lingvistic (lecturi critice)*, București, Editura didactică și pedagogică, 1973, 286 p., LL, **4**, 1974, 785—787. Vezi BRL, **16**, 1973, nr. 186.
293. SUCIU-SCHWARTZ, TITIANA, Maria Manoliu-Manea, *Structuralism lingvistic (Lecturi critice)*, Editura didactică și pedagogică, București, 1973, 286 p., CL, **19**, nr. 1, 1974, 159—161. Vezi BRL, **16**, 1973, nr. 186.
294. SZABÓ, ZOLTAN, *Redings in Stratificational Linguistics*, edited by Adam Makkai and David G. Lockwood, graphics by Earl M. Herrick, The University of Alabama Press, 1973, 331 pages, RRL, **19**, nr. 4, 1974, 405—408.
295. ȘANDRU OLTEANU, TUDORA, *Anuario L/L*, Instituto de literatura y lingüística de la Academia de Ciencias de Cuba, nr. 1 (1970), 285 p., nr. 2 (1971), 211 p., SCL, **25**, nr. 2, 1974, 223—224.
296. ȘANDRU, OLTEANU, TUDORA, José Polo, *Lingüística, investigación y enseñanza (Notas y bibliografía)*, Madrid, Oficina de educación iberoamericana, 1972, 181 p., SCL, **25**, nr. 2, 1974, 215—216.
297. TIUGAN, MARILENA, Septimiu Chelcea, *Chestionarul. Metode și tehnici de cercetare în științele sociale și politice*. Centrul de informare și documentare în științele sociale și politice, [București, 1974], 132 p., LL, **4**, 1974, 789—790. Vezi nr. 145.
298. VAIMBERG, S., *Educație și limbaj* [Editura didactică și pedagogică, București, 1972, 244 p.], RPed, **23**, nr. 1, 1974, 114—115. Vezi BRL, **15**, 1972, nr. 228.
299. VAIMBERG, S., *Novoe v lingvistike. VI. Jazykovye kontakty*. Sostavlenie, redakcija, vstupitel'naja stat'ja i komentarij V. Ju. Rozencevja, Moscova, Editura „Progress”, 1972, 536 p., SCL, **25**, nr. 3, 1974, 335—337.
300. VASILIU, GABRIEL, Maria Manoliu-Manea, *Structuralismul lingvistic*, Editura didactică și pedagogică, București, 1973, 286 l., NyIK, **18**, nr. 1, 1974, 184—185. Vezi BRL, **16**, 1973, nr. 186.
301. VINTILĂ-RĂDULESCU, IOANA, Brigitte Schlieben-Lange, *Soziolinguistik. Eine Einführung*, Stuttgart, W. Kolhammer, 1973, 152 p. (= *Urban-Taschenbücher*, vol. 176), SCL, **25**, nr. 3, 1974, 335.
302. VRAGIU, ARITON, Franco Spisani: *Significato e struttura del tempo. The Meaning and Structure of Time* (Testo bilingue). Azzoguidi Soc. Editoriale, Bologna, 1972, 161 p., AUI, **20**, 1974, 115—116.
303. VULTUR, SMARANDA, Roman Jakobson, *Questions de poétique*, Paris, Editions du Seuil, 1973, „Collection Poétique”, 508 p., Cahiers, **11**, fasc. 1, 1974, 187—190.

304. WALD, L., Jacques Pohl, *L'homme et le significant*, Paris — Bruxelles, 1972, 284 p., LR, 23, nr. 2, 1974, 167—170.
305. ZĂRNESCU, NARCIS, Tzvetan Todorov: *Poetica prozei*, Argeș, 9, nr. 7, 1974, 12.

## 2. LINGVISTICĂ MATEMATICĂ ȘI APLICATĂ

306. BIRBĂNESCU, ADRIAN, *Statistical Comparison of Technical Vocabularies*, Cahiers, 11, fasc. 1, 1974, 5—15.
307. BOCSA, MINERVA, *Codage de l'alphabet généralisé du roumain écrit pour l'ordinateur Iris 50 (Felix C-256) (II. L'adjectif)*, Cahiers, 11, fasc. 1, 1974, 17—23.  
Vezi BRL, 16, 1973, nr. 356.
308. BORGIDA, ALEX, *Algorithms for obtaining all the reductions of an arbitrary ethic system*, Cahiers, 11, 1974, fasc. 2, 207—218.
309. CALUDE, CRISTIAN, *Un expériment statistique dans le langage Asenbler — 360*, Cahiers, 11, fasc. 2, 1974, 219—230.
310. CAZIMIR, BOGDAN, *Sémiologie musicale et Linguistique mathématique*, Cahiers, 11, fasc. 2, 1974, 231—238.
311. CIOBOTARU, SORIN, *Asupra unor generalizări ale mulțimilor regulate și relațiilor de omologie din lingvistica algebrică* [cu rezumat în franceză], SCM, 26, nr. 8, 1974, 1059—1073.
312. CIOBOTARU, SORIN, *Cîteva jocuri enigmistice în lumina unei relații de dominare din lingvistica algebrică* [cu rezumat în franceză], SCM, 26, nr. 3, 1974, 333—355.
313. CIOBOTARU, SORIN, *Domination, analyse mathématique, ensembles réguliers et relation d'homologie dans la linguistique algébrique*, Cahiers, 11, fasc. 1, 1974, 35—44.
314. CIOBOTARU, SORIN, *Relații de dominare și analiză morfematică în lingvistica algebrică* [cu rezumat în franceză], SCM, 26, nr. 5, 1974, 631—650.
315. CIOBOTARU, SORIN, and PĂUN, GHEORGHE, *On the generative capacity of the strict global grammars*, Cahiers, 11, fasc. 2, 1974, 239—245.
316. CREANGĂ, I., REISCHER, C., SIMOVICI, D., *Introducere algebrică în informatică. II Limbaje formale*, Iași, Editura Junimea, 1974, 199[—200] p.
317. DINU, MIHAI, *Lingvistica matematică și problemele rimei* [cu rezumat în franceză], SCL, 25, nr. 1, 1974, 3—13.
318. FERTIG, AGNETA, *Asupra relației de dominare Franclova Tribulec în lingvistica algebrică* [cu rezumat în engleză], SCMatem, 26, nr. 9, 1974, 1209—1223.
319. GRAUR, AL., *Filologie și statistică*, Forum, 16, nr. 11, 1974, 15—17.
320. HELWIG, KARIN, *Die komparative Strategie der Charaktere, die Grammatik der Handlung im Stück „A view from the bridge“ von Arthur Miller und dem entsprechenden Librett von Renzo Rossellini*, Cahiers, 11, fasc. 2, 1974, 247—270.
321. KERNBACH, VICTOR, *Va înlocui ordinatorul pe traducător?*, Magazin, 18, nr. 892, 1974, 4.
322. MARCUS, SOLOMON, *Cu prof. dr. docent... la trei ani de la apariția Poeticii matematice* [convorbire realizată de Mariana Filimon], Ateneu, 11, nr. 3, 1974, 2, 15.
323. MARCUS, SOLOMON, *Linguistic Structures and Generative Devices in Molecular Genetics*, Cahiers, 11, fasc. 1, 1974, 77—104.
324. MARCUS, SOLOMON, „*Procesul de matematizare al științelor sociale și umaniste este inevitabil*” [convorbire realizată de Carmen Vlad], Tribuna, 18, nr. 23, 1974, 10.
325. MIHALYI, MARGARETA, *Asupra unor tipuri de proiectivitate sintactică* [cu rezumat în engleză], SCM, 26, nr. 2, 1974, 179—196.
326. NOVOTNÝ, MIROSLAV, *On a class of contextual grammars*, Cahiers, 11, fasc. 2, 1974, 313—315.
327. PĂUN, GHEORGHE, *Asupra gramaticilor contextuale* [cu rezumat în franceză], SCM, 26, nr. 8, 1974, 1111—1130.
328. PĂUN, GHEORGHE, *Cîteva gramatici dependente de context* [cu rezumat în franceză], SCM, 26, nr. 8, 1974, 1105—1110.
329. PIOTROWSKI, R. G., Georgiev, N. G., *La traduction automatique en U.R.S.S.*, RRL, 19, nr. 1, 1974, 73—79.
330. RAISCH, VICTOR, T., *O distanță definită în limbajele semantice* [cu rezumat în engleză], SCM, 26, nr. 2, 1974, 265—279.
331. SCHWARTZ-POPA-BURCĂ, LIANA, *Algebraic Distributional Analysis of the Romanian Verb Forms I, Introduction*, Cahiers, 11, fasc. 1, 1974, 105—127.
332. STERIADI, MARIAN, *Aspecte morfologice în limbajul Fortran IV* [cu rezumat în franceză], SCM, 26, nr. 5, 1974, 755—761.
333. VAINA-PUȘCĂ, LUCIA, *Pour une hiérarchie des isotopies du contenu d'un texte poétique*, Cahiers, 11, fasc. 2, 1974, 317—326.

334. VAN HOUT, GEORGES, *Barbara, etc. (I). Essai sur la formalisation du syllogisme aristotelicien*, Cahiers, **11**, fasc. 1, 1974, 60–71 (*II*), fasc. 2, 1974, 271–298.
335. VASILESCU, LUCREȚIA, *Analyse distributionnelle algébrique des formes verbales du français*, Cahiers, **11**, fasc. 1, 1974, 137–169.
336. VINTILĂ-RĂDULESCU, IOANA, *Statistica și determinarea vocabularului de bază*, SCL, **25**, nr. 3, 1974, 243–265.
337. VOINESCU, ION, *Lingvistica matematică în tratarea afaziei*, Radioteleșcoală, nr. 36, 1974, 18,



Vezi și nr. 123, 893.

#### R e c e n z i i

338. BELCHIȚĂ-HARTULAR, ANCA, E. M. Uhlembeck, *Critical comments on transformational-generative grammar, 1962–1972*, Smits, Drukker-Uitgevers, B. V. Westeinde 135, The Hague, VII + 171 pg., Cahiers, **11**, fasc. 1, 1974, 181–184.
339. SACHELARIE, DOINA, E. M. Uhlembeck, *Critical comments on transformational-generative grammar (1962–1972)*, The Hague, Smits, 171 p., RRL, **19**, nr. 5, 1974, 500–501.
340. ȚARĂLUNGĂ, ECATERINA, *Grammaire générative transformationnelle et psychomécanique du langage*, Paris, Editions Universitaires, 1973, 252 p., ProgrȘt, **10**, nr. 4, 1974, 230–231.
341. VÎNTU, ILEANA, *Grammaire générative transformationnelle et psychomécanique du langage*, Editions Universitaires, Paris, 1973, 256 p. [Université de Lille, III, Centre Interdisciplinaire de Recherches en Linguistique], RRL, **19**, nr. 4, 1974, 404–405, Cahiers, **11**, fasc. 1, 1974, 171–180.



Vezi și nr. 918.

## IV. LIMBA ROMÂNĂ

### 1. GENERALITĂȚI

342. AGARD, F. B., „*Limba română este infinit creatoare și flexibilă...*” [Convorbire realizată de Mircea Borcilă], Tribuna, **18**, nr. 42, 1974, 10.
343. ALEXANDRESCU, SORIN, [Sub titlul comun: Centre de studii românești] *Amsterdam. Literatură și limbă*, TribRom, **3**, nr. 39, 1974, 3.
344. ANTIP, FELICIA, [Sub titlul comun: Centre de studii românești] *Bochum. Crearea Societății pentru limba și literatura română*, TribRom, **3**, nr. 45, 1974, 3.
345. BLANDIANA, ANA, *Un chimist al limbii: acad. Iorgu Iordan*, Amfiteatru, **9**, nr. 12, 1974, 87.
346. BORCILĂ, MIRCEA, *Rochester: Zile românești*, TribRom, **3**, nr. 37, 1974, 2.
347. BORCILĂ, MIRCEA, *Studiul limbii și culturii române la University of Washington (Seattle)*, Tribuna, **18**, nr. 7, 1974, 12.
348. BORCILĂ, MIRCEA, [Sub titlul comun: Centre de studii românești] *Seattle. Româna pe coasta Pacificului*, TribRom, **3**, nr. 38, 1974, 3.
349. BOURGEOIS-IVĂNEANU, MARLENE, [Sub titlul comun: Centre de studii românești] *Gand. Limba lui Coresi în Belgia*, TribRom, **3**, nr. 30, 1974, 3.
350. BOUVIER, J. C., *Limba română la Universitatea din Aix-en-Provence (Franța)*, LL, **4**, 1974, 745–746.
351. BULGĂR, GH., *Convorbire cu prof. dr. W. Noomen (Olanda)*, LL, **3**, 1974, 548–550.
352. BULGĂR, GH., *Limba și literatura română pe meridianele lumii*, Forum, **16**, nr. 8, 1974, 79–81.
353. CASTELLAN, GEORGES, [Sub titlul comun: Centre de studii românești] *Paris. România în sud-estul european*, TribRom, **3**, nr. 31, 1974, 3.
354. CAZACU, B., *Trei texte din trei veacuri, o singură limbă: Limba română de azi*, TribRom, **3**, nr. 31, 1974, 7.
355. CIOBANU, GHEORGHE, *Lectorat de limbă română la Cracovia*, Contemporanul, nr. 8, 1974, 9.
356. CIOMPEC, GEORGETA, DOMINTE, CONSTANTIN, GUȚU-ROMALO, VALERIA, MÎRZA, CLEMENT, VASILIU, EMANUEL, *Limba română contemporană*, vol. I. Sub coordonarea acad. Ion Coteanu, București, Editura didactică și pedagogică. 1974, 336 p.

357. CIUREA, IOAN, *Contribuția lui Virgil Onișiu la promovarea limbii române în școlile din Brașov*, LL, 3, 1974, 589–591.
358. CORBEA, ANDREI, [Sub titlul comun : Centre de studii românești] *La Tokio, printre propagatorii limbii române*, TribRom, 3, nr. 48, 1974, 3.
359. DUȚESCU, DAN, [Sub titlul general : Centre de studii românești] *Londra. Escală la Senate House*, TribRom, 3, nr. 33, 1974, 3.
360. ENESCU, RADU, *Elogiul limbii române*, Familia, 9, nr. 3, 1974, 2.
361. FALK, DAGMAR, [Sub titlul comun : Centre de studii românești] *Lund. Un vechi și constant interes*, TribRom, 3, nr. 37, 1974, 3.
362. FILIMON, MARIAN, *Limba și literatura română la Universitatea Carolină din Praga*, Forum, 16, nr. 4, 1974, 42–44.
363. FLORA, RADU, „*O limbă unică, originală*”, TribRom, 3, nr. 31, 1974, 10.
364. GAUGER, HANS-MARTIN, „*Limba română – o preocupare de durată*”, TribRom, 3, nr. 31, 1974, 10.
365. GOUDET, JACQUES, [Sub titlul comun : Centre de studii românești] *Lyon. Tradiție și continuitate*, TribRom, 3, nr. 31, 1974, 3.
366. GRAUR, AL., *Invazia numerelor*, LL, 4, 1974, 670–675.
367. GRAUR, AL., [La rubrica : Cronica limbii] *Întîietate*, RLit, 7, nr. 47, 1974, 8.
368. GRAUR, AL., [Sub titlul comun : Limba română la zi] *Tendențe actuale ale limbii române*, TribRom, 3, nr. 31, 1974, 8–9.
369. GRUIȚĂ, GLIGOR, [Sub titlul comun : Centre de studii românești] *Portland. O categorie nouă de vorbitori ai limbii române*, TribRom, 3, nr. 32, 1974, 3.
370. IMPEY, MICHAEL, H., [Sub titlul comun : Centre de studii românești] *Evoluția studiilor românești în Statele Unite (I)*, TribRom, 3, nr. 47, 1974, 3; (II), nr. 48, 1974, 3.
371. IORDAN, IORGU, *Limba noastră în epoca actuală*, LR, 23, nr. 4, 1974, 263–266.
372. KLEIN, H. G., *Predarea limbii române la Universitatea din Frankfurt am Mein*, LL, 1, 1974, 107–108.
373. KRENN, HERWIG, [La rubrica : Limbă] *O fascinantă „insulă lingvistică”*, TribRom, 3, nr. 29, 1974, 10.
374. LACKNER, IRMGARD, [Sub titlul comun : Centre de studii românești] *Salzburg*, TribRom, 3, nr. 29, 1974, 3.
375. MANEA, ION, *Scrisoare din Statele Unite. „Grupul de studii românești” la început de drum*, TribRom, 3, nr. 30, 1974, 2.
376. MARCEA, POMPILIU, [Sub titlul comun : Centre de studii românești] *Köln. Auditori : studenți și profesori*, TribRom, 3, nr. 34, 1974, 3.
377. NICULESCU, ALEXANDRU, *Al. Rosetti sau despre adevărurile confirmate*, RLit, 7, nr. 42, 1974, 8.
378. NISTOR, CORNELIU, [Sub titlul comun : Centre de studii românești] *Graz. Împlinire a unui vechi deziderat*, TribRom, 3, nr. 32, 1974, 3.
379. NOMURA, TATIANA, [Sub titlul comun : Centre de studii românești] *Tokio : Studenți, profesori, ambianță*, TribRom, 3, nr. 42, 1974, 3.
380. PĂTRUȚ, I., *Studii de limba română și slavistică*, Cluj, Editura Dacia, 1974, 296 p. Vezi și nr. 390.
381. PEIXOTO DA FONSECA, FERNANDO V., *Un prieten al poporului român, profesorul portughez ...* [interviu realizat de Eugen Tănase], Orizont, 25, nr. 51, 1974, 8.
382. PUȘCARIU, SEXTIL, *Cercetări și studii*. Ediție îngrijită de Ilie Dan. Prefață de G. Istrate, București, Editura Minerva, 1974, 624[–626] p.
383. RETEGAN, S., *Recunoașterea limbii române, ca limbă oficială a Transilvaniei, în dieta de la Sibiu* [cu un rezumat în germană], AnIst. Cluj, 16, 1973, 188–214.
384. SALA, MARIUS, [Sub titlul comun : Centre de studii românești] *Kurier der Rumänischstudien* [din Bochum], TribRom, 3, nr. 45, 1974, 3.
385. STATI, SORIN, [Sub titlul comun : Centre de studii românești] *Padova*, TribRom, 3, nr. 29, 1974, 3.
386. ULLELAND, MAGNUS, [Sub titlul comun : Centre de studii românești] *Oslo*, TribRom, 3, nr. 29, 1974, 3.
387. \* \* \* [Sub titlul comun : Centre de studii românești] *Napoli. Româna și romanitatea (I)* [anchetă de Ion Manea la care au participat : Kurt Baldinger, Mariano Baffi,

Bernard Pottier, Paul M. Lloyd], TribRom, 3, nr. 40, 1974, 3; (II) [participanți: Lauri Lindgren, Manuel Alvar, William Noomen, Gianfranco Folena, Radu Flora, Yakov Malkiel, Hans Martin Gauger], nr. 41, 1974, 3.



Vezi și nr. 3, 82, 103, 1072.

#### Recenzii

388. A. B., *O monografie engleză despre dezvoltarea limbii române moderne* [Elizabeth Close: *The Development of Modern Romanian: Linguistic Theory and Practice in Muntenia, 1821-1838*, Londra, 1973, 316 p.], Sec 20, nr. 7, 1974, 124-125.
389. BIBICIOIU, V., *Limba română la Voivodina* [Analele Societății de limba română, P.S.A. Voivodina, nr. 3-4, 1972-1973], TribRom, 3, nr. 30, 1974, 13.
390. BLAJOVICI, TRAIAN, I. Pătruț, *Studii de limba română și slavistică*, Familia, 10, nr. 12, 1974, 2.  
Vezi nr. 380.
391. BOCILĂ, MIRCEA, *Un bun instrument de lucru* [Modern Romanian, de James E. Augerot și Florin D. Popescu, Seattle and London, University of Washington Press, 1971, TribRom, 3, nr. 48, 1974, 3.
392. CARAGIU-MARIOȚEANU, MATILDA, Horst G. Klein und Petre Ceaușescu, *Einführung in die rumänische Sprache*, Tübingen (Niemeyer), 1972, 186 S., SCL, 19, nr. 2, 1974, 180-181.
393. DIMITRESCU, FLORICA, Alf Lombard, *La langue roumaine. Une présentation* (Paris, Klincksieck, 1974, 396 p.), RRL, 19, nr. 6, 1974, 594-596.
394. DOBRIN, AURELIA, Ion Heliade Rădulescu, *Scrieri lingvistice*. Ediție îngrijită, studiu introductiv, note și bibliografie de Ion Popescu-Sireteanu, București, Editura științifică, 1973, 349 p., LL, 3, 1974, 604-605.  
Vezi BRL, 16, 1973, nr. 397.
395. GUDEA, NICOLAE, *Dacoromania. Jahrbuch für östliche Latinität*, 1, 1973, Ed. Paul Miron, Freiburg / München, Edit. Karl Alber, SCIVA, 25, nr. 2, 1974, 315-318.
396. M. B., Ion Heliade-Rădulescu, *Scrieri lingvistice* (Editura științifică, 1973, 346 p.), Forum, 16, nr. 3, 1974, 95.  
Vezi BRL, 16, 1973, nr. 397.
397. MIHAIL, ZAMFIRA, *Analele Societății de limba română*, Zrenjanin, 3-4, 1973, 730 p., RESEE, 12, nr. 2, 1974, 330-331.
398. MUREȘIANU, ION, B., Societatea de limba română a P.S.A. Voivodina. *Analele Societății de limba română*, nr. 2-4, Editura „Libertatea”, Panciova, 1973, 736 p., MB, 23, nr. 10-12, 1973, 788-789.
399. NICOLESCU, AUREL, Ioan Heliade-Rădulescu, *Scrieri lingvistice*. Ediție, studiu introductiv note și bibliografie de Ion Popescu-Sireteanu, București, Editura științifică, 1973 346 p., SCL, 25, nr. 3, 1974, 330-333.  
Vezi BRL, 16, 1973, nr. 397.
400. SALA, MARIUS, *Studii consacrate limbii române* [Manual de filologie romanică de Pierre Bec, Paris, cu partea privitoare la română redactată de Octavian Nandriș și *La langue roumaine. Une présentation* de Alf Lombard, Paris], TribRom, 3, nr. 51, 1974, 11.
401. VASILIU, GABRIEL, D. Macrea, *Limba și lingvistică română*, Editura didactică și pedagogică, București, 1973, 315 p., CL, 19, nr. 1, 1974, 159.  
Vezi BRL, 16, 1973, nr. 402.



Vezi și nr. 1073.

#### 2. ISTORIA LINGVISTICII ROMĂNEȘTI

402. ARMBRUSTER, ADOLF, *Dimitrie Cantemir și romanitatea românilor*, DC, 77-84.
403. ARSENESCU, ADINA, *300 de ani de la nașterea lui Dimitrie Cantemir*, ProgrȘt, 10, nr. 1, 1974, 33-36.

404. AVRAM, ANDREI, *Emil Petrovici, fonetician și fonolog*, SCL, **25**, nr. 5, 1974, 511–513.
405. BARBU, N. I., *Profesorul Aram Frankian*, Forum, **16**, nr. 6, 1974, 42–45.
406. BĂLAN-OSIAC, ELENA, *Ovid Densusianu și preocupările sale privitoare la universul ibero-romanice*, OD, 132–142.
407. BĂRBOI, CONSTANȚA, *Ovid Densusianu și toponimia românească*, OD, 186–191.
408. BOTEZ, LILIANA, *Dimitrie Cantemir precursor al orientalisticii*, RITL, **23**, nr. 1, 1974, 51–58.
409. CANTEMIR, TRAIAN, *Istroromâna în viziunea lui Ovid Densusianu*, OD, 142–147.
410. CAZACU, BORIS, *Ovid Densusianu și studiile de istorie a limbii române*, OD, 75–81.
411. CREȚU, VASILE, *Emil Petrovici folclorist*, Orizont, **25**, nr. 22, 1974, 3.
412. DAN, ILIE, *G. Pascu*, AUI, **20**, 1974, 159–162.
413. DIMITRESCU, FLORICA, *I. A. Candrea lingvist și filolog*, București, Editura științifică, 1974, 199[–200] p.  
Vezi și nr. 463.
414. DIMITRESCU, FLORICA, *I. A. Candrea – profesor al Universității din București* [cu rezumate în rusă și engleză], AUBLLR, **22**, nr. 2, 1973, 163–168.
415. FASSEL, LUMINIȚA și FASSEL, HORST-HELGE, *Observații privitoare la limba română în memorialistica lui Johann Kaspar Steube (1749–1795)*, AnL, **24**, 1973, 85–88.
416. FRĂȚILĂ, VASILE, *Ovid Densusianu – romanist*, OD, 120–131.
417. GASTONE, NICOLAE, *Centenar Ovid Densusianu*, Transilvania, **3**, nr. 1, 1974, 63.
418. GRAUR, AL., *Dimitrie Evolceanu*, Forum, **16**, nr. 2, 1974, 19–20.
419. GRAUR, AL., *Ovid Densusianu (1873–1938)*, Bul. UNESCO, nr. 3–4, 1973, 74–75.
420. GRAUR, AL., *Profesorul Jacques Byck*, Forum, **16**, nr. 10, 1974, 19–20.
421. GRECU, VICTOR V., *Preocupările „Gazetei Transilvaniei” privind unificarea limbii române literare* [cu un rezumat în engleză], LucrȘt Oradea, **7**, 1973, 5–10.
422. GRECU, VICTOR, V., *Preocupările Școlii ardelenice privind unitatea limbii române literare* [cu un rezumat în franceză], LucrȘt Oradea, **8**, 1973, 7–22.
423. ISTRATE, G., *Dimitrie Cantemir și problemele limbii*, LR, **23**, nr. 1, 1974, 3–12.
424. ISTRATE, G., *Limba română literară în concepția lui Alexandru Philippide*, LR, **23**, nr. 6, 1974, 479–486.
425. IVĂNESCU, GHEORGHE, *Rotul lui D. Cantemir în dezvoltarea terminologiei filozofice românești*, DC, 125–132.
426. KELEMEN, B., *Sextil Pușcariu și unele probleme de teorie a limbii* [cu un rezumat în franceză], CL, **19**, nr. 1, 1974, 9–17.
427. KIRÁLY, FR., *Dictionarium valachico-latinum*, Orizont, **25**, nr. 9, 1974, 6.
428. LĂUDAT, I. D., *D. Cantemir și romanitatea noastră*, AUIL, **20**, 1974, I–VIII.
429. LIVESCU, JEAN, *Ovid Densusianu*, OD, 12–14.
430. LOMBARD, ALF, *Densusianu* [cu un rezumat în română], OD, 20–23.
431. MACREA, D., *Emil Petrovici – în memoriam*, LL, **3**, 1974, 592–596.
432. MACREA, D., *O prezență multilaterală – Ovid Densusianu*, RLit, **7**, nr. 2, 1974, 16–17.
433. MACREA, D., *Romanistul român Ovid Densusianu*, RLit, **7**, nr. 23, 1974, 11.
434. MUNTEANU, ȘTEFAN, *Ideea de latinitate în concepția lui Ovid Densusianu*, OD, 106–119.
435. NEACA, N., *Un manuscris al orientalistului moldovean Isidor Onciul*, MMS, **49**, nr. 9–10, 1973, 683–685.
436. NEIESCU, PETRU, *Contribuția lui Sextil Pușcariu la dezvoltarea dialectologiei românești* [cu un rezumat în franceză], CL, **19**, nr. 1, 1974, 25–34.
437. NICOLESCU, AUREL, *Timotei Cipariul și problema ortografiei limbii române*, LL, **1**, 1974, 127–130.
438. NISTOR, NICOLAE, STOIA, MIRCEA, *Contribuții academice la elaborarea primei enciclopedii românești (1896–1904)*, Transilvania, **3**, nr. 2, 1974, 40–42.
439. OLÁH, TIBOR, *Ovid Densusianu (1873–1938)*, Új Élet, nr. 23, 1973, 11.
440. PĂTRUȚ, I., *Emil Petrovici – la 75 de ani de la naștere*, LR, **23**, nr. 6, 1974, 469–477.
441. PĂTRUȚ, I., *Sextil Pușcariu*, CL, **19**, nr. 1, 1974, 5–7.
442. POGHIRC, CICERONE, *Orientaliști și orientalistică românească* [interviu luat de Madeleine Karacașian], TribRom, **3**, nr. 28, 1974, 7, 14.
443. POP, AUGUSTIN, Z. N., *Ovid Densusianu – patriotul și omul de cultură*, Scnteia, **53**, nr. 9740, 4 ian. 1974, 4.
444. POPA, MIRCEA, *Sextil Pușcariu – ideile criticului și ale istoricului literar* [cu un rezumat în franceză], CL, **19**, nr. 1, 1974, 55–64.
445. ROMAN, ALEXANDRU, *Figuri de profesori care au ilustrat catedrele de limbi străine de la liceul „Gh. Șincăi” din București* [Fr. Damé, C. Șăineanu, Al. Graur, N. N. Condeescu etc.], LMS, **2**, 1974, 127–130.



446. ROSETTI, AL., *Un mare profesor* [Ovid Densusianu], RLit, 7, nr. 2, 1974, 16–17.
447. RUSU, GR., *Probleme de fonetică-fonologie în concepția lui Sextil Pușcariu* [cu un rezumat în franceză], CL, 19, nr. 1, 1974, 35–42.
448. SCOROBETE, AUREL, *Ovid Densusianu – dialectolog*, OD, 153–159.
449. SLUȘANSCHI, DAN, *Fișe pentru un Dicționar al orientaliștilor români*, TribRom, 3, nr. 28, 1974, 7–10.
450. STAN, ELENA, *Preocupări de lingvistică în „Tribuna” sibiană (1884–1903)*, CL, 19, nr. 1, 1974, 117–123.
451. STATI, SORIN, *De rupi din codru o rămurea* [cu prilejul aniversării nașterii acad. Gr. C. Moisil], Contemporanul, nr. 3, 1974, 8.
452. TEIUȘ, SABINA, *Sextil Pușcariu – lexicolog și lexicograf* [cu un rezumat în franceză], CL, 19, nr. 1, 1974, 19–24.
453. TODORAN, EUGEN, *Premise lingvistice ale poeticii lui Măiorescu*, LL, 2, 1974, 229–241.
454. TODORAN, R., *Sextil Pușcariu și limba literară* [cu un rezumat în franceză], CL, 19, nr. 1, 1974, 43–53.
455. TOȘA, ALEXANDRU, *Timotei Cipariu în context european*, Vatra, 4, nr. 7, 1974, 11.
456. ȚEPELEA, GABRIEL, *George Coșbuc văzut de Sextil Pușcariu*, Ramuri, 11, nr. 1, 1974, 11.
457. \* \* \* *La împlinirea a 100 de ani de la nașterea lui Ovid Densusianu. Omul și opera*. Volum editat de Comitetul de cultură și educație socialistă al județului Hunedoara și Casa județeană a corpului didactic. Apărut sub egida Comisiei Naționale a Republicii Socialiste România pentru UNESCO., Deva, 1973, 247 p.  
Vezi și nr. 460, 461.
458. \* \* \* *Who's Who? Fișe pentru un dicționar al românilor celebri în lume. În acest număr scriitorii diplomați (I). Iorgu Iordan (n. 1888)*, TribRom, 3, nr. 33, 1974, 10.



Vezi și nr. 92, 111, 543, 597, 653, 1470, 1483, 1484.

#### R e c e n z i i

459. BIRLAN, VALERIU, Maria Protase, *Petru Maior: un cititor de conștiințe*, București, Editura Minerva, 1973, 411 p., LL, 4, 1974, 790–791.  
Vezi BRL, 16, 1973, nr. 471.
460. DRĂGULIN, MARIANA GH., *Ovid Densusianu, Omul și opera*, Deva, 1973, 247 p. (Volum apărut sub egida Comisiei Naționale a R.S. România pentru UNESCO), LL, 3, 1974, 618–619  
Vezi nr. 457.
461. IORGULESCU, MIRCEA, *Volume omagiale [Ovid Densusianu, omul și opera]*, Deva, 1973], RLit, 7, nr. 13, 1974, 12.  
Vezi nr. 457.
462. MACREA, D., [La rubrica: *Cronica limbii*] *Permanența lui Petru Maior* [Maria Protase, *Petru Maior, un cititor de conștiințe*, 1973], RLit, 7, nr. 21, 1974, 8.  
Vezi BRL, 16, 1973, nr. 471.
463. MACREA, D., [La rubrica: *Cronica limbii*] *Restituire* [I. A. Candrea lingvist și filolog de Florica Dimitrescu, București, Editura științifică, 1974], RLit, 7, nr. 51, 1974, 8.  
Vezi nr. 413.
464. MĂNUCĂ, DAN, Mihai Drăgan, B. P. Hasdeu, Iași, Editura Junimea, 1972, 307 p. AnL, 24, 1973, 207–208 p.  
Vezi BRL, 15, 1972, nr. 368.
465. MONA, C., Victor V. Grecu, *Școala ardeleană și unitatea limbii române literare*, Familia, 9, nr. 1, 1974, 2.  
Vezi BRL, 16, 1973, nr. 450.
466. NICOLESCU, AUREL, Victor V. Grecu, *Școala ardeleană și unitatea limbii române literare*, Timișoara, Editura Facla, 139 p., LL, 1, 1974, 187–188.  
Vezi BRL, 16, 1973, nr. 450.
467. VASILIU, GABRIEL, Victor V. Grecu, *Școala ardeleană și unitatea limbii române literare*, Editura Facla, Timișoara, 1973, 139 p., CL, 19, nr. 1, 1974, 162–163.  
Vezi BRL, 16, 1973, nr. 450.
468. ZĂSTROIU, VICTORIA, I. Rizescu, *H. Tiktin. Omul și opera*, București, Editura științifică, 1971, 188 p., AnL, 24, 1973, 197–199.  
Vezi BRL, 14, 1971, nr. 347.

469. ZUB, AL., Maria Protase, *Petru Maior : un ctitor de conştiinţe*, Bucureşti, Editura Minerva, 1973, 410[-411] p., AnIst. Iaşi, 11, 1974, 374.  
Vezi BRL, 16, 1973, nr. 421.



Vezi şi nr. 394, 396, 399, 726, 728.

### 3. ISTORIA LIMBII ROMĂNE

470. ANGHEL, IOANA, ŞERBAN, FELICIA, *Probleme ale reconstruirii sistemului de derivare al limbii române dintre secolele al IX-lea şi al XV-lea* [cu un rezumat în franceză], CL, 19, nr. 1, 1974, 67-75.
471. BARBU, EUGEN, *Aventura limbii române. O istorie polemică şi antologică a literaturii române de la origini pînă în prezent*, Săptămîna, 5, nr. 162, 1974, 2; nr. 163, 2; 164, 2; 165, 2; 166, 2; 167, 2; 168, 2; 169, 2; 170, 2; 171, 2; 172, 2; 173, 2; 174, 2; 175, 2; 176, 2; 177, 2; 178, 2; 179, 3; 180, 2; 181, 2; 182, 2; 183, 2; 184, 2; 185, 2; 186, 2; 187, 2; 188, 2; 189, 2; 190, 2; 191, 2; 192, 2; 193, 2; 194, 2; 195, 2; 196, 2; 197, 2; 198, 2; 199, 2; 200, 2; 201, 2; 202, 2; 203, 2; 204, 2; 205, 2; 206, 2; 207, 2; 208, 2; 209, 2; 210, 2; 211, 2; 212, 2; 213, 2.
472. BARBU, EUGEN, *Aventura limbii române*, TribRom, 3, nr. 31, 1974, 1, 14.
473. BĂLAN, ION DODU, *Dimitrie Cantemir et les débuts de la littérature et de la langue littéraire roumaines*, CRET, nr. 2, 1973, 100-104.
474. BULGĂR, GH., [La rubrica : Cronica limbii] *Din nou neologismul şi dilemele sale...*, TribRom, 3, nr. 32, 1974, 15.
475. COTEANU, I., *Recenzii?* [pe marginea recenziei lui Karl Peter Linder din „Zeitschrift für romanische Philologie”, 1973, vol. 89, caietul 1/3 la volumul *Morfologia numelui în protoromână (româna comună)*, 1969], SCL, 25, nr. 3, 1974, 315-317.  
Vezi BRL, 12, 1969/1970, nr. 455.
476. FRÎNCU, CONSTANTIN, *Complementele circumstanţiale de excepţie şi cumulativ în limba română din secolul al XVI-lea* [cu un rezumat în franceză], AnL, 24, 1974, 5-16.
477. FRÎNCU, C., *Din istoria „genului personal” în limba română : genitiv-dativul femininelor în -ea, -ga*, LR, 23, nr. 5, 1974, 409-418.
478. GHETIE, ION, *Rolul textelor coresiene în procesul de unificare a limbii române literare*, SLLF, 3, 105-139.
479. GHETIE, ION, MAREŞ, AL., *Graururile dacoromâne în secolul al XVI-lea*, Institutul de lingvistică al Academiei Republicii Socialiste România, Bucureşti, Editura Academiei Republicii Socialiste România, 1974, 388 p.  
Vezi şi nr. 502, 507, 508, 518, 520.
480. IACOB, ŞT., *Cînd s-a format limba română?* Astra, 9, nr. 3, 1974, 3, 5.
481. LAUDAT, I. D., *Triumful limbii naţionale prin tipăriturile lui Dosoftet*, Argeş, 9, nr. 7, 1974, 16.
482. MACREA, D., [La rubrica : Cronica limbii] *Structura latină a limbii române*, TribRom, 3, nr. 34, 1974, 15.
483. MACREA, D., [La rubrica : Cronica limbii] *Structura vocabularului românesc*, TribRom, 3, nr. 37, 1974, 15.
484. MANTSCH, HEINRICH, *Rumänisch - sächsische Sprachkontakte, Interferenzen*, 31-54.
485. MARIN-CURTICEANU, VALENTINA, *Formarea terminologiei literare româneşti. Epoca genezelor* [cu rezumate în rusă şi franceză], AUBLLR, 22, nr. 2, 1973, 125-136.
486. MIHAIL, PAUL, *Predicile lui Antim Ivireanu - contribuţii unificatoare ale limbii române literare*, ST, 26, nr. 1-2, 1974, 53-59.
487. MIHĂESCU, DORU-EUGEN, *Limba română în secolul al XVII-lea pînă la 1688. Lexicul. Rezumatul tezei de doctorat. Conducător ştiinţific Acad. Ion Coteanu*, Bucureşti, 1974, 23 p. [multigrafiat].
488. MIHĂILĂ, G., *Este scrisoarea lui Neacşu din 1521 cea mai veche atestare a limbii române?* [fragmente din capitolul *Structura vocabularului românesc pe baza celor mai vechi atestări* din lucrarea *Dicţionar al limbii române vechi (sfîrşitul sec. al X-lea - începutul sec. al XVI-lea)*, Bucureşti, 1974], TribRom, 3, nr. 50, 1974, 11.  
Vezi nr. 762.
489. NICULESCU, ALEXANDRU, *Les emprunts du type -(Ń)ie/-(Ń)iume : un aspect socio-culturel de l'occidentalisation romane du roumain*, RRL, 19, nr. 6, 1974, 519-524.

490. ROMAN, ALEXANDRA, *Contribuții la problema unificării limbii române literare (În legătură cu edițiile românești din secolul al XVIII-lea ale Psaltirii)*, LR, **23**, nr. 1, 1974, 13–24.
491. ROSETTI, AL., *Pseudopatalizarea lui m în secolul al XVI-lea*, SCL, **25**, nr. 6, 1974, 617.
492. ROSETTI, AL., „Rhotacisme” et „pseudo-rhotacisme” en roumain, RRL, **19**, nr. 4, 1974, 399–400.
493. ROSETTI, A., *Sur le traitement des groupes lat. et et es en roumain* [pe marginea articolului lui Marius Sala din SCL, **24**, nr. 3, 1973], RRL, **19**, nr. 2, 1974, 139–140.  
Vezi BRL, **16**, 1973, nr. 508.
494. ȘTEFAN, GH., *Formarea poporului român și a limbii sale*, București, Editura politică, 1973, 64 p.
495. ZAMFIRESCU, DAN, *Permanența latină a vocabularului limbii noastre*, TribRom, **3**, nr. 50, 1974, 11.
496. \* \* \* *Interferenzen. Rumänisch-ungarisch-deutsche Kulturbeziehungen in Siebenbürgen*. Herausgegeben von Michael Kroner, Cluj, Dacia Verlag, 1973, 256 [–258] p. [cu 11 articole, dintre care 2 de lingvistică].  
Vezi și nr. 500, 515.



Vezi și nr. 410, 762, 1106, 1182, 1186, 1194.

### Recenzii

497. CARAGIU-MARȘTEANU, MATILDA, Florica Dimitrescu, *Contribuții la istoria limbii române vechi*, București, Editura didactică și pedagogică, 1973, 289 p. et 18 facsimilés, RRL, **19**, nr. 5, 1974, 497–498.  
Vezi BRL, **16**, 1973, 488.
498. CAZACU, B., Florica Dimitrescu, *Contribuții la istoria limbii române vechi*, București, Editura didactică și pedagogică, 1973, 289 p., SCL, **25**, nr. 6, 1974, 628.  
Vezi BRL, **16**, 1973, nr. 488.
499. COJOCARU, CONSTANTIN, [La rubrica : Cronica limbii] *Romanitatea lexicului românesc* [C. Dimitriu, *Romanitatea vocabularului unor vechi texte românești*, 1973], Ateneu, **11**, nr. 2, 1974, 13.  
Vezi BRL, **16**, 1973, nr. 490.
500. E. R., *Und um alle deine Söhne... Elf Studien über rumänisch-ungarisch-deutsche Kulturbeziehungen in Siebenbürgen* [Interferenzen. Rumänisch-ungarisch-deutsche Kulturbeziehungen in Siebenbürgen, Cluj, 1974], NW, **26**, nr. 7962, 14 dec. 1974, 4.  
Vezi nr. 496.
501. GHITA, IEREMIA B., Constantin C. Giurescu: „Formarea poporului român”, Editura „Scrisul românesc”, Craiova, 1973, 169 pg. + 30 planșe, 2 hărți și indice general, MB, **24**, nr. 1–3, 1974, 179–180.  
Vezi BRL, **16**, 1973, nr. 495.
502. GIOSU, ȘTEFAN, [La rubrica : Cronica limbii] *O lucrare de dialectologie istorică* [I. Gheție și Al. Mares, *Grauirile dacoromâne în secolul al XVI-lea*, 1974], Cronica, **9**, nr. 48, 1974, 4.  
Vezi nr. 479.
503. GRIGORAȘ, N., I. C. Chițimia, *Probleme de bază ale literaturii române vechi*, Editura Academiei Republicii Socialiste România, București, 1972, MMS, **49**, nr. 5–6, 1973, 412–414.  
Vezi BRL, **16**, 1973, nr. 486.
504. IACOBESCU, ILIE V., I. C. Chițimia, *Probleme de bază ale literaturii române vechi*, Editura Academiei Republicii Socialiste România, București, 1972, 490 p., MB, **24**, nr. 1–3, 1974, 184–186.  
Vezi BRL, **16**, 1973, nr. 486.
505. IONESCU, I., G. Mihăilă, *Contribuții la istoria culturii și literaturii române vechi*, București, 1972, p. 414, ST, **25**, nr. 9–10, 1973, 778–780.  
Vezi BRL, **15**, 1972, nr. 451.
506. I. S., G. Mihăilă, *Influența slavă în vocabularul limbii române literare*, în *Studii de lexicologie și istorie a lingvisticii românești*, Editura didactică și pedagogică, București, 1973, p. 117–135, GB, **32**, nr. 7–8, 1973, 844.  
Vezi BRL, **16**, 1973, nr. 748.

507. MACOVEI, Z., BLAJOVICI, T., *Grăiturile dacoromâne [În secolul al XVI-lea, de Ion Gheție și Al. Mares, 1974]*, Familia, 9, nr. 7, 1974, 2.  
Vezi nr. 478.
508. MACREA, D., [La rubrica : Cronica limbii] *Dialectologie istorică* [I. Gheție și Al. Mares, *Grăiturile dacoromâne în secolul al XVI-lea, 1974*], RLit, 7, nr. 39, 1974, 8.  
Vezi nr. 478.
509. MACREA, D., [La rubrica : Cronica limbii] *Evoluția limbii române literare* [Momente din evoluția limbii române literare de Gabriel Țepelea și Gh. Bulgăr, București, 1973], RLit, 7, nr. 3, 1974, 12.  
Vezi BRL, 16, 1973, nr. 513.
510. MACREA, D., [La rubrica : Cronica limbii] *Lexicul vechi românesc* [Florica Dimitrescu, *Contribuții la istoria limbii române vechi, 1973*], RLit, 7, nr. 13, 1974, 12.  
Vezi BRL, 16, 1973, nr. 488.
511. MACREA, D., [La rubrica : Cronica limbii] *Statistica vocabularului* [C. Dimitriu, *Romanitatea vocabularului unor texte vechi românești. Studiu statistic, Iași, 1973*], RLit, 7, nr. 9, 1974, 12.  
Vezi BRL, 16, 1973, nr. 490.
512. MICU, D., Gabriel Țepelea, Gh. Bulgăr : *Momente din evoluția limbii române literare* [1973], Contemporanul, nr. 16, 1974, 3.  
Vezi BRL, 16, 1973, nr. 513.
513. MUNTEANU, VASILE, Adolf Armbruster, *Romanitatea românilor. Istoria unei idei*, București, Editura Academiei R.S. România, 1972, p. 284, MB, 23, nr. 4-6, 1973, 360-361.  
Vezi BRL, 15, 1972, nr. 428.
514. NAGHIU, IOSIF E., G. Mihăilă, *Contribuții la istoria culturii și literaturii române vechi*, București, Ed. Minerva, 1972, 413[-414] p., MB, 23, nr. 4-6, 1973, 356-357.  
Vezi BRL, 15, 1972, nr. 451.
515. NUSSBÄCHER, GERNOT, *Interferenzen. Studien über siebenbürgische Kulturbeziehungen* [Interferenzen. Romänisch-ungarisch-deutsche Kulturbeziehungen in Siebenbürgen], KarpRund, 7, nr. 19, 1974, 6.  
Vezi nr. 496.
516. OROBICU, CONST., [La rubrica : Cronica limbii] *Limba veche* [Fl. Dimitrescu, *Contribuții la istoria limbii române vechi, 1973*], Săptămîna, 5, nr. 167, 1974, 6.  
Vezi BRL, 16, 1973, nr. 488.
517. RIZESCU, I., Florica Dimitrescu, *Contribuții la istoria limbii române vechi*, București, Editura didactică și pedagogică, 1973, 290 p., LL, 3, 1974, 600-601.  
Vezi BRL, 16, 1973, nr. 488.
518. RIZESCU, I., Ion Gheție - Al. Mares, *Grăiturile dacoromâne în secolul al XVI-lea*, Editura Academiei Republicii Socialiste România, București, 1974, 388 p., LR, 23, nr. 5, 1974, 457-459.  
Vezi nr. 479.
519. ROCERIC, ALEXANDRA, Florica Dimitrescu, *Contribuții la istoria limbii române vechi*, Editura didactică și pedagogică, 1973, RLit, 7, nr. 8, 1974, 9.  
Vezi BRL, 16, 1973, nr. 488.
520. SALA, MARIUS, Ion Gheție - Al. Mares, *Grăiturile dacoromâne în sec. al XVI-lea*, București, Editura Academiei Republicii Socialiste România, 1974, 388 p., SCL, 25, nr. 6, 1974, 623-625.  
Vezi nr. 479.
521. TUDOR, DUMITRU, C. C. Giurescu : „Formarea poporului român”, TribRom, 3, nr. 29, 1974, 12.  
Vezi BRL, 16, 1973, nr. 495.
522. VERZEA, ERNEST, Gabriel Țepelea, Gh. Bulgăr, *Momente din evoluția limbii române literare* (Editura didactică și pedagogică), Orizont, 25, nr. 14, 1974, 3.  
Vezi BRL, 16, 1973, nr. 513.
523. VIZITIU, M. GH., Adolf Armbruster, *Romanitatea românilor - Istoria unei idei*, București, 1972, 280 p., MMS, 49, nr. 5-6, 1973, 409-413.  
Vezi BRL, 15, 1972, nr. 428.



Vezi și nr. 798, 806, 808.

## 4. DIALECTOLOGIE

## a. Graiurile dacoromâne

524. CALOTĂ, ION, *Graiurile rudarilor din Oltenia*. Rezumatul tezei de doctorat. Conducător științific: Dr. Teofil Teaha. Academia Republicii Socialiste România, Centrul de cercetări fonetice și dialectale din București, Craiova, 1974, 30 p. [rotaprint].
525. DUMISTRĂCEL, STELIAN, *Neologismul în graiurile populare românești pe baza Atlasului lingvistic român*. Rezumatul tezei de doctorat. Conducător științific Prof. dr. doc. G. Istrate, Universitatea „Al. I. Cuza” Iași. Facultatea de filologie, 1974, 16 p. [multigrafiat].
526. NEAGOE, VICTORELA, *Aspecte ale pătrunderii neologismelor în vorbirea populară actuală*, LL, 3, 1974, 461—467.
527. POPESCU, RADU SP., *Gratul din nordul Gorjului. Observații lexicale* [cu un rezumat în franceză], *LucrȘt Oradea*, 8, 1973, 23—30.
528. TOMA, ELENA, *Observații asupra pluralului substantivelor în graiurile maramureșene* [cu rezumate în rusă și engleză], *AUBLLR*, 22, nr. 2, 1973, 169—182.
529. \* \* \* *Noul atlas lingvistic român pe regiuni. Oltenia*. III. Sub conducerea lui Boris Cazacu, membru corespondent al Academiei, Profesor la Universitatea București, de dr. Teofil Teaha, Ion Ionică și dr. Valeriu Rusu. Academia Republicii Socialiste România. Centrul de cercetări fonetice și dialectale, Editura Academiei Republicii Socialiste România, București, 1974, 271 p. Vezi și nr. 535.



Vezi și nr. 436, 448, 479, 903, 964.

## R e c e n z i i

530. BELTECHI, EUGEN, *Texte dialectale. Muntenia. I*. Sub conducerea lui Boris Cazacu, de Galina Ghiculete, Paul Lăzărescu, Maria Marin, Bogdan Marinescu, Ruxandra Pană, Magdalena Vulpe, Editura Academiei Republicii Socialiste România, București, 1973, XLVII p. + 478 p. + 1 h. + 6 pl. (Publicațiile Centrului de cercetări fonetice și dialectale al Academiei Republicii Socialiste România, Seria II, Texte și glosare, 2), LR, 23, nr. 5, 1974, 460—462.  
Vezi BRL, 16, 1973, nr. 567.
531. CARABULEA, E., Cornelia Coțuț, Magdalena Vulpe, *Gratul din zona „Porțile de Fier”*. I. *Texte. Sintaxă* (= Publicațiile Centrului de cercetări fonetice și dialectale al Academiei Republicii Socialiste România. Seria II. Texte și glosare 1), București, Editura Academiei Republicii Socialiste România, 1973, 383 + XLV p., LR, 23, nr. 2, 1974, 153—156.  
Vezi BRL, 16, 1973, nr. 546.
532. FAICIUC, I., *Texte dialectale. Muntenia, I*. sub conducerea lui Boris Cazacu, de Galina Ghiculete, Paul Lăzărescu, Maria Marin, Bogdan Marinescu, Ruxandra Pană, Magdalena Vulpe, Editura Academiei Republicii Socialiste România, București, 1973, 478 p. + XLVII p. + 1 h. + 6 pl. (Publicațiile Centrului de cercetări fonetice și dialectale al Academiei Republicii Socialiste România, Seria II, Texte și glosare, 2), CL, 19, nr. 1, 1974, 142—146.  
Vezi BRL, 16, 1973, nr. 567.
533. FRĂȚILĂ, V., \* \* \* *Texte dialectale. Muntenia I*, sub conducerea lui Boris Cazacu, membru corespondent al Academiei, profesor la Universitatea din București, de Galina Ghiculete, Paul Lăzărescu, Maria Marin, Bogdan Marinescu, Ruxandra Pană, Magdalena Vulpe, București, Editura Academiei Republicii Socialiste România, București, 1973, 478 p. + XLVII p. + 1 hartă, LL, 2, 1974, 403—406.  
Vezi BRL, 16, 1973, nr. 567.
534. MICU, EUGEN, *Atlasul lingvistic român, II*. Serie nouă, vol. VII. *Verbul*, Editura Academiei Republicii Socialiste România [București, 1972], *Orizont*, 25, nr. 44, 1974, 3. Vezi BRL, 15, 1972, nr. 489.
535. MIHĂESCU, H., *Noul atlas lingvistic român pe regiuni: Oltenia I—III* (Nouvel Atlas linguistique régional roumain: Olténie I—III) édité sous la direction de Boris Cazacu par Teofil Teaha, Ion Ionică et Valeriu Rusu. Bucarest, 1967—1974. *Atlasul ling-*

*vistic român pe regiuni: Maramureș I—III* (L'Atlas linguistique régional roumain : Maramureș, I—III) par Petru Neiescu, Grigore Rusu et Ionel Stan, Bucarest, 1969—1973 (Académie de la République Socialiste de Roumanie, Centre d'Etudes phonétiques et dialectales de Bucarest. Institut de linguistique et d'histoire littéraire de Cluj), RESEE, **12**, nr. 3, 1974, 422—425.

Vezi BRL, **12** 1969/1970, nr. 552, 553; **13**, 1970/1971, nr. 866 și nr. 529 al prezentei bibliografii.

536. MOCANU, NICOLAE, Petru Neiescu, dr. Grigore Rusu, Ionel Stan, *Atlasul lingvistic român pe regiuni. Maramureș*, vol. III, [București], Edit. Academiei R.S. România, 1973, XXXVII + 333 de hărți (Academia Republicii Socialiste România. Filiala din Cluj, Institutul de lingvistică și istorie literară), CL, **19**, nr. 1, 1974, 137—142.

Vezi BRL, **16**, 1973, nr. 556.

537. POPESCU, RADU SP., Gheorghe Pop, *Elemente neologice în graiul maramureșan*, Cluj, Editura Dacia, 1971 LucrSt Oradea, 7, 1973, 88.

Vezi BRL, **14**, 1972, nr.442.

538. TEIUȘ, SABINA, Cornelia Coțuț și Magdalena Vulpe, *Graiul din zona „Porțile de Fier”*. I. *Texte. Sintaxă*, Editura Academiei Republicii Socialiste România, București, 1973, 393 p., CL, **19**, nr. 1, 1974, 146—148.

Vezi BRL, **16**, 1973, nr. 546.



Vezi și nr. 502, 507, 508, 518, 520.

#### b. Aromână

539. NEIESCU, PETRU, *Vocabularul dialectului aromân din R.P. Albania și din R.S.F. Macedonia*. Rezumatul tezei de doctorat. Conducător științific. Acad. Alexandru Rosetti, 1974, 16 p. [multigrafiat].



Vezi și nr. 764.

#### R e c e n z i i

540. MIHĂILĂ-SCĂRLĂTOIU, ELENA, Nicolae Saramandu, *Cercetări asupra aromânei vorbite în Dobrogea* (Recherches sur l'aroumain parlé en Dobroudja), Bucarest, 1972, 199 p. + 1 carte, RESEE, **12**, nr. 1, 1974, 169—170.

Vezi BRL, **15**, 1972, nr. 502.

#### c. Istroromână

Vezi nr. 409.

#### d. Româna peste hotare

541. BELCHIȚĂ HARTULAR, ANCA, [La rubrica : Limbă] *Româna americană (I)*, TribRom, **3**, nr. 47, 1974, 11; *(II)*, nr. 48, 1974, 11; *(III)*, nr. 49, 1974, 11.

### 5. FILOLOGIE

542. ANGHELESCU, MIRCEA, *Observații cu privire la traduceri românești din Halîma în secolul al XVIII-lea*, LR, **23**, nr. 1, 1974, 25—28.

543. ANTONESCU, GEORGETA, *O prefață necunoscută a Gramaticii lui Constantin Diaconovici Loga* [cu rezumate în rusă și franceză], StUBB, **19**, fasc. 1, 1974, 13—16.

544. BĂCĂRU, LIVIA și CARATAȘU, MIHAI, *300 de ani de la nașterea lui Dosoftei (1624—1693)*. Un izvor mai puțin cercetat al *Proloagelor*, Îndr Cult, **27**, nr. 9, 1974, 56—58.

545. BINDER, PAVEL, *Din istoria legăturilor tipografice dintre Țara Românească și Transilvania. Ștefan, tipograful Noului testament din Alba Iulia (1644-1648)*, LR, 23, nr. 3, 1974, 245-248.
546. BINDER, PAVEL, *Honerus - Coresi - Hellai. Stebenbürgische Kulturbeziehungen im 16. Jahrhundert*, KarpRund, 7, nr. 22, 1974, 6.
547. BINDER, PAVEL, *Românii și Reforma. Scurte contribuții la istoria culturii românești din secolul al XVI-lea*, SLLF, 3, 209-216.
548. BORDEIANU, MIHAI, *Psaltirea română de la Iași (ms. III 34)* [cu patru figuri în text], MMS, 49, nr. 11-12, 1973, 764-781.
549. BREZU, CONSTANȚINA, *Paternitatea „Cântării României”*, Magazin, 18, nr. 863, 1974, 4.
550. BULGĂR, GH., *De la ediția princeps (Măiorescu, dec. 1883) la o nouă ediție critică a poeziilor lui Eminescu* [cu rezumate în rusă și franceză], AUBLLR, 22, nr. 2, 1973, 137-146.
551. BULGĂR, GH., *Sinteze critice pentru o nouă ediție a poeziilor lui Eminescu*, LR, 23, nr. 6, 1974, 499-514.
552. BULGĂR, GH., *Un tezaur eminescian: variantele*, VR, 27, nr. 2, 1974, 180-182.
553. CARTOJAN, NICOLAE, *Cărțile populare în literatura românească*. [vol] I-II. Cuvînt înainte de Dan Zamfirescu. Postfață de Mihai Moraru. Ediție îngrijită de Alexandru Chiriacescu. București, Editura enciclopedică română, 1974, vol. I, 338 p., vol. II, 568 p. Vezi și nr. 611, 615, 629.
554. CORNEAN, NICOLAE, *Un vechi „Lexicon” românesc în manuscris [Lexicon Romanon kai vlahicon kata alfaviton]*, MB, 21, nr. 1-3, 1974, 110-111.
555. COSTINESCU, MARIANA, *Versiuni din secolul al XVII-lea ale Acatistului și Paraclisul Precistei*, SLLF, 3, 217-239.
556. CRISTEA, VALERIU, *Introducere în opera lui Ion Neculce*, București, Editura Minerva, 1974, 210 p. Vezi și nr. 617.
557. DEMÉNY, LUDOVIC, *Audiat et altera pars!* [pe marginea recenziei lui Ion Gheție din SCL, 24, nr. 6, 1972 la ediția *Evangeliarul de la Sibiu 1551-1553*], SCL, 25, nr. 1, 1974, 65-68. Vezi BRL, 15, 1972, nr. 592 și nr. 563 al prezentei bibliografii.
558. DIMA-DRĂGAN, CORNELIU, *Începuturile umaniste ale tiparului românesc*, Transilvania, 3, nr. 6, 1974, 35.
559. DIMA-DRĂGAN, CORNELIU, *Un destin istoric: permanența latinității în cultura românească veche (Atestări documentare ale scrisului românesc cu litere latine în secolele XIII-XVII) (I)* [cu un rezumat în franceză], SCB, 13, 1974, 21-38.
560. GEORGESCU, MAGDALENA, *Un document muntenesc inedit din secolul al XVI-lea*, LR, 23, nr. 3, 1974, 223-232.
561. GHEȚIE, ION, *Din nou despre simbolul atanasian din Psaltirea Scheiană*, LR, 23, nr. 3, 1974, 243-244.
562. GHEȚIE, ION, *Începuturile scrisului în limba română. Contribuții filologice și lingvistice*, București, Editura Academiei Republicii Socialiste România, 1974, 210 [-211] p. Vezi și nr. 612, 616, 620, 624, 634.
563. GHEȚIE, ION, *În legătură cu datarea Evangeliarului slavo-român de la Sibiu* [pe marginea răspunsului lui L. Demény din SCL, 25, nr. 1, 1974 la recenzie din SCL, 23, nr. 6, 1972], SCL, 25, nr. 3, 1974, 311-314. Vezi nr. 557 și BRL, 15, 1972, nr. 592.
564. GHEȚIE, ION, *Psaltirea Hurmuzachi - copie sau original?* SLLF, 3, 241-259.
565. GHEȚIE, ION, MAREȘ, AL., *Introducere în filologia românească. Probleme. Metode. Interpretări*, București, Editura enciclopedică română, 1974, 207[-208] p.
566. GOLESCU, IORDACHE, *Proverbe comentate*. Ediție îngrijită de dr. Gh. Paschia, București, Editura Albatros, 1973, 347 p. Vezi și nr. 613.
567. GOȚIA, ANTON-PATRICIU, *Sierul de aur. Sebeș, 1683. Variante*. CL, 19, nr. 1, 1974, 103-109.
568. GRECU, DOINA, *Un manuscris din Banat de la începutul secolului al XIX-lea* [cu un rezumat în franceză], Banatica, 2, 1973, 325-343.
569. IONESCU, VICTORIA, *Două documente - mai multe întrebări*, Radioteleșcoală, nr. 40, 1974, 19.
570. IONESCU NIȘCOV, TRAIAN, SOVEJA, MARIA, *Acte de cancelarie domnească. Ornamente și miniaturi*, București, Editura Meridiane, 1974, 119 [-120] p.
571. IVAN, IOAN, *Dimitrie Cantemir - Trei veacuri de la naștere (1673-1973). Contribuția Mândsirii Neamș la tipărirea uneia dintre edițiile în limba română a operei lui D. Cantemir „Descriptio Moldaviae”*, MMS, 49, nr. 5-6, 1973, 369-375.

572. LĂUDAT, I. D., *Dosoftei, conștiință a veacului său*, *Cronica*, 9, nr. 43, 1974, 1, 5.
573. MAREȘ, ALEXANDRU, *Cel mai vechi Gromovnic românesc* [cu 2 figuri în text], *LR*, 23, nr. 1, 1974, 29—44.
574. MAREȘ, ALEXANDRU, *Considerații asupra datării unor documente atribuite secolului al XVI-lea* [cu 20 de figuri în text], *LR*, nr. 4, 1974, 273—290.
575. MAREȘ, ALEXANDRU, *Data tipăririi Catehismului calvin: 1640 sau 1642?* *LR*, 23, nr. 6, 1974, 541—542.
576. MAREȘ, ALEXANDRU, *O versiune rotacizantă a celor patru evanghelii (Un izvor necunoscut al Tetraevanghelului din 1561)*, *LR*, 23, nr. 3, 1974, 217—222.
577. MAREȘ, ALEXANDRU, *Teoria elementelor slave nord-carpătice din vechile texte românești*, *SLLF*, 3, 261—282.
578. MIHAIL, PAUL, *Evanghelia lui Șerban Cantacuzino și circulația ei în țărilor române*, *BO*, 91, nr. 11—12, 1973, 1263—1267.
579. MIHAIL, PAUL, MIHAIL, ZAMFIRA, *Un manuscris din 1814 al Predicilor lui Antim Ivireanul*, *Manuscriptum*, 4, nr. 2, 1973, 170—173.  
Vezi și nr. 633.
580. MUTHU, MIRCEA, *Dionisie Eclisiarhul sau fanariotismul între istorie și legendă* [cu rezumate în rusă și franceză], *StUBB*, 19, fasc. 1, 1974, 3—12.
581. NUSSBÄCHER, GERNOT, *Ein Beitrag zur Geschichte des siebenbürgischen Buchdrucks vom 16. bis zum Ende des 18. Jahrhunderts. (I) Von Buchdruckern und alten Büchern*, *NW*, 26, nr. 7956, 7 dec. 1974, 4; (II) *Kalender, Schulbücher und Amtsschriften*, ib. nr. 7969, 22 dec. 1974, 4.
582. ONU, LIVIU, *Contribuții la elucidarea unei lacune din versiunile cunoscute ale cronicii lui Gr. Ureche*, *SLLF*, 3, 283—300.
583. ONU, LIVIU, *Critica textuală și editarea literaturii române vechi. Cu aplicații la cronicarii moldoveni*, București, Editura Minerva, 1973, 470[—471] p.  
Vezi și nr. 614, 623, 632, 635.
584. PĂCURARIU, MIRCEA, *325 de ani de la apariția „Noului Testament de la Bălgrad”*, *BO*, 91, nr. 11—12, 1973, 1206—1215.
585. POP, AUGUSTIN Z. N., *Dosoftei și Psaltirea lui după trei veacuri*, *Argeș*, 9, nr. 3, 1974, 7.
586. POP, AUGUSTIN Z. N., „*Psaltirea în versuri*” după trei veacuri, *GB*, 32, nr. 5—6, 1973, 531—538.
587. POPA, ATANASIE, *Cazanii la morți din 1689. Contribuții la Bibliografia românească veche*, *MB*, 24, nr. 1—3, 1974, 67—79.
588. POPESCU-VILCEA, G., *Slujbelnicul mitropolitului Ștefan al Ungroalahiei (1648—1688)*, București, Editura Meridiane, 1974, 112 p.
589. PORCESCU, SCARLAT, *De ce a versificat Dosoftei Psaltirea?* *Cronica*, 9, nr. 43, 1974, 4—6.
590. PORCESCU, SCARLAT, *Dosoftei în vechea literatură românească*, *ConvLit*, 4, nr. 10, 1974, 12—13.
591. POTRA, G. și CURTICĂPEANU, V., *Istoricul tipăririi și difuzării Cronicii lui Gheorghe Șincai* [cu un rezumat în germană], *AnIst. Cluj*, 16, 1973, 77—135.
592. RĂDULESCU, MARIA, *Din tradițiile culturale ale Țării Românești: prima tipografie din București* [cu rezumate în rusă și franceză], *AUBLLR*, 22, nr. 2, 1973, 147—161.
593. RIZESCU, I., *Un vechi text juridic ardelenesc (Pravila de la Blaj)*, *SLLF*, 3, 301—317.
594. ROMAN, ALEXANDRA, *Psaltirile românești din secolele al XVII-lea și al XVIII-lea. Probleme de filiație*, *LR*, 23, nr. 3, 1974, 233—242.
595. ROMAN, ION, *Structura hîrtiei și vechimea manuscriselor nedatate*, *LR*, 23, nr. 5, 1974, 443—446.
596. SIMONESCU, CONSTANTIN, *The 35-th Birthday of Dosoftei*, *Roum*, nr. 1, 1974, 48—49.
597. STEINKE, KLAUS, *Problema modelelor gramaticii lui Ienăchiță Văcărescu* [cu un rezumat în germană], *AnL*, 24, 1973, 17—34.
598. ȘERBAN, OLIMPIA, *350 de ani de la nașterea lui Dosoftei, cel dintîi poet cult al literaturii române*, *Orizont*, 25, nr. 31, 1974, 2.
599. ȘERBĂNESCU, NICULAE, *O sărbătoare a cărții românești: Trei sute de ani de la apariția Psaltirii în versuri a Mitropolitului Dosoftei al Moldovei*, *BO*, 91, nr. 11—12, 1973, 1216—1237.
600. TOTH, ALEXANDRU, *Primele manuscrise matematice românești din Transilvania*, Cluj, Editura Dacia, 1974, 86 p. + 71 facsimile.
601. TOTH, SANDOR, *Régi román matematikai kéziratok*, *Korunk*, 33, nr. 8, 1974, 946—950.
602. TURCU, IOAN, *Popa Mihai, un interesant copist din secolul al XVII-lea*, *BO*, 91, nr. 11—12, 1973, 1268—1289.



603. URSU, N. A., *Psalmii lui Dosoftei în cultura românească*, *Cronica*, 9, nr. 43, 1974, 4-5, 7.
604. URSU, N. A., [Sub titlul comun: *Psaltirea lui Dosoftei, după trei veacuri*] „*Psaltirea în versuri*”: *preambul la o nouă ediție*, *TribRom*, 3, nr. 35, 1974, 12, 14.
605. URSU, N. A., *Versuri ale lui Dosoftei atribuite lui Miron Costin*, *LR*, 23, nr. 2, 1974, 137-152.
606. VELCULESCU, CĂTĂLINA, *Un manuscris cu fragmente din cronică lui Radu Greceanu*, *RLit*, 23, nr. 4, 1974, 547-549.
607. ZAMFIRESCU, DAN, *Dosoftei*, *Luceafărul*, 17, nr. 42, 1974, 8.
608. ZAMFIRESCU, DAN, *Dosoftei - primul poet național*, *TribRom*, 3, nr. 47, 1974, 11.
609. \* \* \* *Acte judiciare din Țara Românească. 1775-1781*. Ediție întocmită de: Gheorghe Cronț, Alexandru Constantinescu, Anicuța Popescu, Theodora Rădulescu, Constantin Tegăneanu, București, Editura Academiei Republicii Socialiste România, 1973, 1065[-1067].  
Vezi și nr. 618, 631.
610. \* \* \* *Comunicări de istorie și filologie. Lucrările sesiunii științifice închinată aniversării a 25 de ani de la proclamarea Republicii*. Casa corpului didactic. Societatea de științe filologice, 1973, 172 p. [cu 4 articole de lingvistică].



Vezi și nr. 2, 8, 30, 35, 413, 652, 834.

### R e c e n z i i

611. ADAM, IOAN, „*Cărțile populare în literatura românească*” [de N. Cartoian, București, 1974], *ScTin*, 30, nr. 7901, 16 oct. 1974, 2.  
Vezi nr. 553.
612. A. J., Ion Gheție, *Începuturile scrisului în limba română (Contribuții filologice și lingvistice)* (Editura Academiei Republicii Socialiste România, București, 1974, 207 p.), *Forum*, 16, nr. 4, 1974, 90.  
Vezi nr. 562.
613. ANGHELESCU, MIRCEA, Iordache Goleșcu, *Proverbe comentate*. Ediție îngrijită de dr. Gh. Paschia, București, Editura Albatros, 1973, 347 p., *LR*, 23, nr. 1, 1974, 86-88.  
Vezi nr. 566.
614. ANGHELESCU, MIRCEA, Liviu Onu, *Critica textuală și editarea literaturii române vechi*, București, Ed. Minerva („Universitatis”), 1973, 479 p., *LR*, 23, nr. 6, 1974, 545-547.  
Vezi nr. 583.
615. BALTAG, CEZAR, *Cărțile populare [în literatura românească]*, de N. Cartoian, București, 1974], *VR*, 27, nr. 8, 1974, 40.  
Vezi nr. 553.
616. CAZACU, B., Ion Gheție, *Începuturile scrisului în limba română. Contribuții filologice și lingvistice*, București, Editura Academiei R.S. România, 1974, 210 p., *SCL*, 25, nr. 6, 1974, 627.  
Vezi nr. 562.
617. CIOCULESCU, ȘERBAN, *Un nou Neculce...* [Valeriu Cristea, *Introducere în opera lui Ion Neculce*, București, Editura Minerva, 1974, 210 p.], *RLit*, 7, nr. 42, 1974, 7.  
Vezi nr. 556.
618. CIUCĂ, MARCEL D., *Acte judiciare din Țara Românească 1775-1781*, Ediție întocmită de Gheorghe Cronț, Al. Constantinescu, Anicuța Popescu, Theodora Rădulescu, Constantin Tegăneanu, București, Editura Academiei, 1973, XII + 1064 p., *AnIst*. Iași, 11, 1974, 328-329.  
Vezi nr. 609.
619. CIUCUR, MIHAIL, Dan Zamfirescu, *Neagoe Basarab și Invățăturile către fiul său Theodosie (Probleme controversate)*, seria „Universitas”, Editura „Minerva”, București, 1973, 451 p., *MMS*, 49, nr. 7-8, 1973, 550-551.  
Vezi *BRL*, 16, 1973, nr. 627.
620. CLONARU, CONST., Ion Gheție: *Începuturile scrisului în limba română*, *Cronica*, 9, nr. 24, 1974, 6.  
Vezi nr. 562.
621. IONESCU, I., Ion Gheție, *Simbolul atanasian din Psaltirea Scheiană*, în „*Limba română*”, vol. XXII, nr. 3, 1973, p. 241-248, *ST*, 26, nr. 1-2, 1974, 135-137.  
Vezi *BRL*, 16, 1973, nr. 604.

622. I. S., Ioana Cristache Panait, *Tipăritura bucureșteană din al XVIII-lea veac în satele transilvănene*, în „București. Materiale de istorie și etnografie”, IX, 1972, p. 153–162, GB, 32, nr. 7–8, 1973, 846.  
Vezi BRL, 16, 1973, nr. 598.
623. MACREA, D., [La rubrica : Cronica limbii] *Editarea textelor vechi* [L. Onu, *Critica textuală și editarea limbii române vechi*, 1973], RLit, 7, nr. 15, 1974, 12.  
Vezi nr. 583.
624. MACREA, D., [La rubrica : Cronica limbii] *Incertitudini filologice* [I. Gheție, *Începuturile scrisului în limba română. Contribuții filologice și lingvistice*, 1974], RLit, 7, nr. 25, 1974, 19.  
Vezi nr. 562.
625. MIHORDEA, V., *Învățăturile lui Neagoe Basarab către fiul său Theodosie*. Text ales și stabilit de Florica Moisi și Dan Zamfirescu, cu o nouă traducere a originalului slavon de Gh. Mihăilă. Studiu introductiv și note de Dan Zamfirescu și Gh. Mihăilă, București, Editura Minerva, 1970, 425 [–428] p., SCB, 13, 1974, 267–270.  
Vezi BRL, 13, 1970/1971, nr. 888.
626. MUNTEANU, VASILE, Al. Dușu, *Cărțile de înțelepciune în limba română*, Ed. Academiei, București, 1972, 168 p., MB, 24, nr. 1–3, 1974, 187–188.  
Vezi BRL, 15, 1974, nr. 527.
627. NAGHIU, IOSIF E., *Evangheliarul slavo-român de la Sibiu, 1551–1553*. București, Editura Academiei Republicii Socialiste România, 1971, 439 p., MB, 23, nr. 4–6, 1973, 358–359.  
Vezi BRL, 14, 1971, nr. 524.
628. NAGHIU, IOSIF E., G. Mihăilă, *Observații asupra manuscrisului slavo-român al popii Bratul (1559–1560)*, în „Studii de limbă literară și filologie”, vol. II, București, Editura Academiei R.S. România, 1972, pp. 301–345, MB, 23, nr. 4–6, 1973, 357–358.  
Vezi BRL, 16, 1973, nr. 862.
629. NICULESCU, IONUȚ, N. Cartoian, *Cărțile populare în literatura românească (I–II)*, [București, 1974], SR, 26, nr. 7716, 25 apr. 1974, 2.  
Vezi nr. 553.
630. ONOFREI, NEONILA, Elena Dunăreanu, *Calendarele românești sibiene (1793–1970)*, Sibiu, 1970, 378 p. (Biblioteca „Astra” Sibiu), SCB, 13, 1974, 276–278.  
Vezi BRL, 14, 1972, nr. 579.
631. RIZESCU, I., *Acte judiciare din Țara Românească. 1775–1781*. Ediție întocmită de: Gheorghe Cronț, Alexandru Constantinescu, Anuța Popescu, Theodora Rădulescu, Constantin Tegăneanu, București, Editura Academiei Republicii Socialiste România, 1973, 1064 p., LR, 23, nr. 6, 1974, 543–545.  
Vezi nr. 609.
632. SIMONESCU, DAN, Liviu Onu, *Critica textuală și editarea literaturii române vechi. Cu aplicații la cronicarii moldoveni*, București, Editura Minerva, 1973, 471 p. (Colecția „Universitas”), LL, 4, 1974, 783–785.  
Vezi nr. 583.
633. SOARE, DUMITRU, Paul Mihail, Zamfira Mihail, *Un manuscris din 1814 al Predicilor lui Antim Ivireanu*, în „Manuscriptum”, 2/1973 (11), anul IV, p. 170–173, ST, 25, nr. 7–8, 1973, 559.  
Vezi nr. 579.
634. STOICESCU, N., Ion Gheție, *Începuturile scrisului în limba română. Contribuții filologice și lingvistice*, București, Editura Academiei Republicii Socialiste România, 1974, 210 p., RRH, 13, nr. 5–6, 1974, 88–89.  
Vezi nr. 562.
635. VELCIU, DUMITRU, Liviu Onu, *Critica textuală și editarea literaturii române vechi*, Editura Minerva, seria „Universitas”, 1973, 470 p., RITL, 23, nr. 3, 1974, 445–448.  
Vezi nr. 583.
636. \* \* \* Alexandru Mareș, *Precizări în legătură cu prima traducere românească a Octoihului*, în „Limba română” XXI (1973), nr. 3, p. 249–254, ST, 25, nr. 9–10, 1974, 781–782.  
Vezi BRL, 16, 1973, nr. 611.
637. \* \* \* Dan Zamfirescu, *Neagoe Basarab și Învățăturile către fiul său Theodosie – Probleme controversate*, Editura Minerva, Seria „Universitas”, Buc., 1973, 448 p., ST, 26, nr. 1–2, 1974, 137–139.  
Vezi BRL, 16, 1973, nr. 627.

638. \* \* \* Pandelescu, *Unul din izvoarele neogrecești ale Cazaniei Mitropolitului Varlaam (1643)*: „Comoara” lui Damaschin Suditul, în „Romanoslavica”, XVIII, 1972, p. 163–185, ST, 26, nr. 1–2, 1974, 134–135.  
Vezi BRL, 15, 1972, nr. 559.
639. \* \* \* Paul Mihail, Zamfira Mihail, *Manuscrise slave în colecții din Moldova (I)*, în „Romanoslavica”, XVIII, București, 1972, p. 263–319, ST, 25, nr. 5–6, 1973, 451–452.  
Vezi BRL, 15, 1972, nr. 1195.
640. \* \* \* Pavel Binder, *Un fragment necunoscut al Măslăreștii coresiene*, în „Limba română”, tom. XXII (1973), nr. 4, p. 301, ST, 26, nr. 1–2, 1974, 132–133.  
Vezi BRL, 16, 1973, nr. 590.



Vezi și nr. 463, 658, 837.

## 6. FONETICĂ ȘI FONOLOGIE

641. AUGEROT, JAMES E., *Romanian Phonology. A generative phonological sketch of the core vocabulary of standard Romanian*, [Bucharest – Moscow, Idaho, Editura Academiei Republicii Socialiste România – Idaho Research Foundation, Inc. University of Idaho, 1974], 86 p.
642. COTEANU, I., *Structura fonologică a cuvintului românesc literar actual (grupurile consonanțice)* [cu rezumat în franceză], SCL, 25, nr. 2, 1974, 137–148.
643. DASCĂLU, LAURENȚIA, *On the „parenthetical” intonation in Romanian*, RRL, 19, nr. 3, 1974, 231–248.
644. DASCĂLU, LAURENȚIA, *The Back Vowels of Romanian and English – A Contrastive Study*, RECAPP, 15–32.
645. ULIVI, ANCA, *Notes on the Consonant [ŋ] in Romanian and English*, RECAPP, 74–85.
646. \* \* \* *The Romanian-English Contrastive Analysis Project. Contrastive Studies in Phonetics and Phonology*. University of Bucharest (Department of English) and Laboratory of Psycho-linguistics. Romanian Academy of Sciences, Center for Research in Phonetics and Dialectology. Center for Applied Linguistics – Arlington, Virginia, Bucharest, University Press, 1973, 136 p. [cu 9 articole].



Vezi și nr. 404, 447, 491, 492, 493, 1023, 1029, 1030, 1039, 1040, 1042, 1078, 1098, 1102.

## Recenzii

647. ROSETTI, A., *Sur la „phonologie générative”* [pe marginea articolului *Despre nivelul fonematic în limba română* de Merrit Ruhlen, din SCL, 24, nr. 2, 1973, p. 129–135] RRL, 19, nr. 6, 1974, 579.  
Vezi BRL, 16, 1973, nr. 655.



Vezi și nr. 1177, 1252, 1255, 1258, 1264, 1265, 1280, 1283, 1284.

## 7. GRAMATICĂ

### a. Generalități

648. BELDESCU, G., *Probleme și exerciții*, LLE, 1, 1974, 34–36; 2, 1974, 17–20; 4, 1974, 15–18.  
Vezi și BRL, 16, 1973, nr. 661.
649. IORDAN, IORGU, *Note lingvistice*, LL, 1, 1974, 47–49.

650. METEA, ALEXANDRU, DRINCUI, SERGIU, *Analize gramaticale*, [Timișoara], Editura Facla, 1974, 259[–260] p.
651. PANAITIUI, MAGDALENA, *Manualele experimentale de gramatică practică* [pentru clasele a V-a și a VI-a de Ion Popescu], TribȘc, 4, nr. 146, 1974, 7.
652. ȘERBAN, OLIMPIA, DORCESCU, EUGEN, *În legătură cu ediția Gramaticii românești a lui Constantin Diaconovici Loga* [răspuns la recenziile lui N. A. Ursu din LR, 23, nr. 1, 1974], LR, 23, nr. 5, 1974, 452–453.  
Vezi nr. 658 și BRL, 16, 1973, nr. 666.

#### Recenzii

653. GRAUR, AL., [La rubrica : Cronica limbii] *O gramatică veche* [C. Diaconovici-Loga, *Gramatica românească*, 1973], RLit, 7, nr. 14, 1974, 12.  
Vezi BRL, 16, 1973, nr. 666.
654. KELEMEN, B., Al. Graur, *Gramatica azi*, Editura Academiei Republicii Socialiste România, București, 1973, 238 p., CL, 19, nr. 1, 1974, 157–158.  
Vezi BRL, 16, 1973, nr. 669.
655. KELEMEN, BÉLA, Al. Graur, *Gramatica azi*, Editura Academiei Republicii Socialiste România, 1973, 238 p., NyIK, 18, nr. 1, 1974, 176–177.  
Vezi BRL, 16, 1973, nr. 669.
656. MACREA, D., [La rubrica : Cronica limbii] *Studii noi de gramatică* [*Morfologia limbii române* de Gh. Constantinescu-Dobridor, 1974; *Elemente de analiză sintactică* de Sorin Stati, 1972; *Sintaxa limbii române. Probleme și interpretări* de Valeria Gușu Romalo, 1974; *Sintaxa transformațională a grupului verbal în română* de Gabriela Pană-Dindelegan, 1974], RLit, 7, nr. 36, 1974, 8.  
Vezi BRL, 15, 1972, nr. 695, 16, 1973, nr. 711, și nr. 665, 693 din prezenta bibliografie.
657. POPESCU-MARIN, MAGDALENA, Al. Graur, *Gramatica azi*, București, Editura Academiei Republicii Socialiste România, 1973, 238 p., LR, 23, nr. 3, 1974, 251–254.  
Vezi BRL, 16, 1973, nr. 669.
658. URSU, N. A., Constantin Diaconovici Loga, *Gramatica românească*. Text stabilit, prefață, note, și glosar de Olimpia Șerban și Eugen Dorcescu, Timișoara, Editura Facla, 1973, 180 p. LR, 23, nr. 1, 1974, 83–86.  
Vezi BRL, 16, 1973, nr. 666 și nr. 652 al prezentei bibliografii.

★

Vezi și nr. 954, 956, 957, 958, 959.

#### b. Morfologie

659. AVRAM, MIOARA, *Dereflexivizare, pleonasm sau dezambiguizare?* [forme verbale cu *auto-*], LR, 23, nr. 2, 1974, 113–122.
660. BEJAN, D., *În legătură cu pe – morfem al complementului direct*, LR, 23, nr. 3, 1974, 197–200.
661. BEREĂ-GĂGEANU, ELENA, *Forme verbale de viitor cu auxiliarul a fi în limba română*, LR, 23, nr. 2, 1974, 96–111.
662. BEREĂ-GĂGEANU, ELENA, *Viitorul în limba română*. Rezumatul tezei de doctorat. Conducător științific: Acad. prof. Ion Coteanu, Universitatea din București. Facultatea de limba și literatura română, București, 1974, 20 p. [rotaprint].
663. CIOMPEC, GEORGETA, *Încercare de definire contextuală a adverbului românesc* [cu rezumat în franceză], SCL, 25, nr. 1, 1974, 25–35.
664. COMȘULEA, ELENA, *Nominativ sau vocativ?* CL, 19, nr. 1, 1974, 97–102.
665. CONSTANTINESCU-DOBRIȚOR, GH., *Morfologia limbii române*, București, Editura științifică, 1974, 382 [–383] p.  
Vezi și nr. 656.
666. DIMITRESCU, FLORICA, *Noi modalități de exprimare a superlativului absolut*, LLE, 2, 1974, 11–12.
667. EVSEEV, IVAN, *Semantica verbului. Categoriile de acțiune, devenire și stare*, Timișoara, Editura Facla, 1974, 182 [–183] p.

668. GHEȚIE, ION, *În legătură cu formele verbale de tipul să pună, să vină*, SCL, 25, nr. 4, 1974, 451-457.
669. GOGA, N., *Verbe și forme unipersonale, unipersonalizarea în limba română contemporană* [cu rezumate în rusă și germană], StUBB, 19, fasc. 1, 1974, 89-95.
670. GRAUR, AL., *Forme verbale cu valori schimbate* [cu rezumat în franceză], SCL, 25, nr. 2, 1974, 115-120.
671. GRĂDINARU, ALEXANDRINA, *Încercare de delimitare contextuală a verbelor copulative în limba română* [cu rezumat în engleză], PLG, 6, 1974, 129-143.
672. LUPAȘ, MARIE-ANNE and ROGERIC, ALEXANDRA, *A Contrastive Analysis of the Negation in Romanian and English*, RECAPS, 227-264.
673. STOENESCU, M., *Adjectivul. Acordul adjectivului cu substantivul determinat. Valori stilistice ale adjectivului*, Radioteleșcoală, nr. 35, 1974, 6-7.
674. ZUGUN, PETRU, *Tipurile de flexiuni din limba română contemporană* [cu rezumat în franceză], AUI, 20, 1974, 23-39.



Vezi și nr. 13, 475, 477, 528, 870, 933, 935, 1024, 1080, 1084, 1099, 1178, 1268.

#### Recenzii

675. BULGĂR, GH., Gh. Trandafir, *Categoriile gramaticale ale verbului în româna contemporană*, Craiova, Casa corpului didactic al județului Dolj, 1973, 284 p., LL, 4, 1974, 788. Vezi BRL, 16, 1973, nr. 696.
676. CĂLĂRAȘU, CRISTINA, Arne Halvorsen, *Essai d'une analyse des formes dites „de futur” en roumain moderne*, Bergen - Oslo - Tromsø, [1973], 87 p., LL, 2, 1974, 397-401.
677. SALA, MARIUS, „The Romanian Verb System” [de Alphonse Juilland și P. M. H. Edwards, 1971], TribRom, 3, nr. 32, 1974, 12.
678. STEINKE, KLAUS, Rudolf Windisch, *Genusprobleme im Romanischen. Das Neutrum im Rumänischen*, Tübingen, 1973. VIII + 220 p., LL, 2, 1974, 401-403.



Vezi și nr. 1200.

#### c. Sintaxă

679. ALEXANDRESCU, ECATERINA, *Sintaxa și stilistica vocativului* [cu un rezumat în franceză], AUI, 20, 1974, 47-54.
680. BEJAN, D., *Observații asupra lui cînd invers* [cu rezumat în franceză], CL, 19, nr. 1, 1974, 89-96.
681. BOTIȘ, VALERIA, VULIȘICI, MARIA, *Sintaxa locuțiunilor verbale* [cu rezumat în engleză], LucrȘt Oradea, 7, 1973, 15-20.
682. CRAȘOVEANU, D., *Cu privire la construcțiile care exprimă reciprocitatea*, LR, 23, nr. 3, 1974, 177-186.
683. DIACONESCU, ION, *Analiza sintactică a frazei*, LLE, 4, 1974, 10-15.
684. DIMITRIU, C., *Observații în legătură cu raporturile sintactice* [cu rezumat în franceză], AUI, 20, 1974, 9-22.
685. HAZY, ȘTEFAN, *Infinitivul - predicat „dependent”* [cu rezumate în rusă și franceză], StUBB, 19, fasc. 1, 1974, 97-103.
686. HODIȘ, VIOREL, *Juxtapunerea și aderența* [cu rezumat în engleză], LucrȘt, Oradea, 7, 1973, 31-47.
687. IAROVICI, EDITH, MIHĂILĂ, RODICA, *The Romanian Syntagm N<sub>1</sub> de N<sub>2</sub> and its Romanian and English Correspondents*, RRL, 19, nr. 5, 1974, 453-467.
688. MARINACHE, FLORICA, *Clasificarea propozițiilor după scopul comunicării (cu aplicații la studiul textului literar)*, LL, 4, 1974, 772-779.
689. MIHĂILĂ, RODICA, *Analyse sémantique du syntagme N<sup>˘</sup> de N<sup>˘</sup>, en roumain*, RRL, 19, nr. 4, 1974, 249-265.
690. MOISE, ION, DRAGOMIRESCU, GH. N., *Construcții negative în limba română contemporană*, LR, 23, nr. 5, 1974, 429-441.

691. NICA, DUMITRU, *Nume predicativ adverbial?* [cu un rezumat în franceză], AUI, **20**, 1974, 41–46.
692. PANĂ-DINDELEGAN, GABRIELA, *Corect și greșit în construcția verbului (II)*, LLE, **1**, 1974, 31–33.  
Vezi BRL, **16**, 1973, nr. 718.
693. PANĂ-DINDELEGAN, GABRIELA, *Sintaxa transformațională a grupului verbal în limba română*, București, Editura Academiei Republicii Socialiste România, 1974, 295 [–296] p.  
Vezi și nr. 656.
694. ȘERBAN, VASILE, *Teoria și topica propoziției în româna contemporană*, București, Editura didactică și pedagogică, 1974, 236 p.
695. ȘESAN, DRAGOȘ, *Contribuții la studiul complementului circumstanțial de excepție*, CIF, **87**–89.
696. TEODORESCU, ECAT., *Raportul apozitiv și cel predicativ* [cu un rezumat în franceză], AUI, **20**, 1974, 5–8.
697. TRANDAFIR, GH., *Relații sintactice în cadrul frazei*, LR, **23**, nr. 5, 1974, 385–391.
698. \* \* \* *The Romanian-English Contrastive Analysis Project*. Director: Prof. Dumitru Chițoran. *Contrastive Studies in the Syntax and Semantics of English and Romanian*. University of Bucharest. Department of English and Laboratory of Psycho-linguistics. Romanian Academy of Sciences Center for Research in Phonetics and Dialectology. Center for Applied Linguistics – Arlington, Virginia, Bucharest, University Press, 1974, 276 p. [cu 8 articole].



Vezi și nr. 13, 476, 877, 887, 948, 1028, 1037, 1041, 1099.

### R e c e n z i i

699. ALEXANDRESCU, ECATERINA, *Ecaterina Teodorescu: Propoziția subiectivă*, Editura științifică, București, 1972, 131 p., AUI, **20**, 1974, 128–130.  
Vezi BRL, **15**, 1972, nr. 697.
700. ANGHELESCU TEMELIE, N., *Alexandrina Novac și Iancu Coleașă, Culegere de fraze analizate sintactic*, București, Editura didactică și pedagogică, 1973, LR, **23**, nr. 2, 1974, 160–165.  
Vezi BRL, **16**, 1973, nr. 716.
701. CRAȘOVEANU, D., *Alexandrina Novac și Iancu Coleașă, Culegere de fraze analizate sintactic* București, Editura didactică și pedagogică, 1973, 375 p., LL, **1**, 1974, 193–198.  
Vezi BRL, **16**, 1973, nr. 716.
702. GRAUR, AL., *În legătură cu publicarea cursurilor universitare [pe marginea cursurilor Sintaxa limbii române. Probleme și interpretări de Valeria Guțu-Romalo și Limba română contemporană. Fascicula III. Sintaxa propoziției de Dumitru Crașoveanu, Silvia și Vasile Șerban]*, Forum, **16**, nr. 5, 1974, 27–29.  
Vezi BRL, **16**, 1973, nr. 711.
703. PANĂ-DINDELEGAN, GABRIELA, *Valeria Guțu Romalo, Sintaxa limbii române. Probleme și interpretări*, București, Editura didactică și pedagogică, 1973, 208 p., SCL, **25**, nr. 5, 1974, 538–542.  
Vezi BRL, **16**, 1973, nr. 711.

## 8. LEXICOLOGIE

### a. Semantică

704. BIDU-VRĂNCEANU, ANGELA, *Contribution à l'analyse structurale du lexique. Le lexique de l'habitation en roumain*, RRL, **19**, nr. 4, 1974, 321–343.
705. CEAUȘESCU, GH., *Breviar de terminologie literară (I)*, [Epopeea], LLE, **1**, 1974, 13–15. [II], *Tragic, tragedie*, **3**, 1974, 13–15.
706. CHIOSA, CLARA GEORGETA, *Cuvinte și sensuri*, LLE, **2**, 1974, 7–11.
707. EMINESCU, YOLANDA, *Mărcile de fabrică, de comerț și de serviciu*, București, Editura Academiei Republicii Socialiste România, 1974, 240 [–243] p.  
Vezi și nr. 727.

708. GHERGARIU, LEONTIN, [Note lexicale și etimologice] *Ciociot, -ă. Ciolomád, ciolomádă, ciolomác. A cocușă, a cucușă. Comihér. Fâncurá, fâncuri. Lenghelhát, lengherhát. Mătrăuș. Patronoaște. Vizitcă*, LR, 23, nr. 2, 1974, 133-135.
709. HRISTEA, THEODOR, *Paronime și confuzii paronimice*, Radioteleșcoală, nr. 39, 1974, 15-16.
710. IORDAN, IORGU, *Note de lexicologie românească*, [I], SCL, 25, nr. 4, 1974, 439-449, [II], nr. 6, 1974, 609-615.
711. IORDAN, IORGU, „Romanistică”, LR, 23, nr. 6, 1974, 531-532.
712. LOBIUC, IOAN, *Însemnări lexicale și etimologice [camizelcă, capslă, corti, haclui, hăclui, heclui, réhnă, rezvedit, -ă, stoi, talui, tulubăș]*, AUI, 20, 1974, 75-79.
713. MACREA, D., [La rubrica : Cronica limbii] *Terminologia lingvistică*, RLit, 7, nr. 1, 1974, 12.
714. MIHAIL, EUGENIA-ZAMFIRA, *Terminologia portului popular românesc*. Rezumat [ul tezei de doctorat]. Conducător științific : Prof. Univ. dr. doc. G. Istrate, Universitatea „Al. I. Cuza”, Iași, Facultatea de filologie, 15 p. [multigrafiat].
715. MLADENOV, MAXIM SL., *Note lexicale și etimologice [băbercă, bănișă bádăi, birși, colodărcă, drăcă, liocă, năcirdăie, năpirt, năsgovénie, nesprávă, opátoci, otóșcă, otojnișă, pișnic, poitră, poivri, saciáp, săcni]*, LR, 23, nr. 1, 1974, 51-59.
716. MITU, MIHAI, *Note lexicale și etimologice [magmuză, malgrab, marșalic, marșalác, matrață, mazac, măgăreață, măieguță, măierie, mătăuz, miezunie, mogildeață, morșt, moștean, mustardă, obicit, obros, obsig, (de) obște, obștit, oclad, ocovit, ocoviță, odor, ofaz, ohotă, ojog, oleiu de lemn, ologie, onorat, opsas, opsă, orátor, orologar, ostrea, ostră, ostrigă]*, LR, 23, nr. 2, 1974, 125-133.
717. NUȚĂ, ION, *Denumiri pentru soiuri de struguri în Moldova. Împrumuturile [cu un rezumat în franceză]*, AnL, 24, 1973, 35-61.  
Vezi și BRL, 14, 1971, nr. 608.
718. OPREA, OLGA, *Despre terminologia pedagogică*, RPed, 23, nr. 10, 1974, 50-53.
719. PICCILLO, GIUSEPPE, *Noțiunea de bravură în limba română*, LR, 23, nr. 1, 1974, 45-49.
720. SEMCINSKI, STANISLAV, *Note lexicale și etimologice [renie, conováș, a poli]*, LR, 23, nr. 6, 1974, 521-524.
721. SÎRBU, RICHARD, *Analiza semică a unor antonime care denumesc sentimente în limba română [cu un rezumat în franceză]*, SCL, 25, nr. 3, 1974, 275-290.
722. ȘERBAN, FELICIA [Note lexicale și etimologice] *Reșmeá. Reșétá. Rínél. Rodéi. Rodie. Rodiôn. Rotá. Rugát, -ă. Rumiánec. Tálam. Tabliu. Tăcă. Tála, Talábă. Taláchi*, LR, 23, nr. 6, 1974, 524-530.
723. TOMA, ELENA, *Notă lexicală : schemă*, LL, 4, 1974, 676-682.
724. \* \* \* *Dicționar : Semn*, Orizont, 25, nr. 5, 1974, 4; *Sens. Sumnificație*, nr. 12, 1974, 4.
725. \* \* \* „*Ispravnic*” și „*domn*” în secolul XVII, MB, 24, nr. 1-3, 1974, 192.



Vezi și nr. 91, 425, 485, 747, 879, 904, 934, 952, 961, 970, 1025, 1027, 1249, 1274.

#### Recenzii

726. D. B., G. Mihăilă, *Studii de lexicologie și istorie a lingvisticii românești*, București, Editura didactică și pedagogică, 1973, 229 p., MO, 25, nr. 9-10, 1974, 880.  
Vezi BRL, 16, 1973, nr. 748.
727. GRAUR, AL., [La rubrica : Cronica limbii] *Nume de produse [Yolanda Eminescu, Mărcile de fabrică, de comerț și de servicii, București, 1974]*, RLit, 7, nr. 24, 1974, 11.  
Vezi nr. 707.
728. LOBIUC, IOAN, *Studii de lexicologie [și istorie a lingvisticii românești, de G. Mihăilă]*, Cronica, 9, nr. 2, 1974, 11.  
Vezi BRL, 16, 1973, nr. 748.
729. SIMION, EUGEN, „*Creație și frumos în rostirea românească*” [de C. Noica, 1973], TribRom, 3, nr. 33, 1974, 12.  
Vezi BRL, 16, 1973, nr. 949.



Vezi și nr. 790, 822, 824, 824, 954, 956, 957, 958, 959.

## b. Formarea cuvintelor

730. CARABULEA, ELENA, *Sufixe diminutive în limba română*. Rezumatul tezei de doctorat. Conducător științific : acad. prof. Al. Graur. Universitatea din București, Facultatea de limba și literatura română, București, 1974, 19 p. [rotaprint].
731. CARABULEA, ELENA, *Sufixele -on, -onă*, LR, 23, nr. 3, 1974, 187-192.
732. CIOBANU, FULVIA, *Sufixele -il, (-ile) și -it<sub>2</sub>*, LR, 23, nr. 9, 1974, 515-519.
733. GRAUR, AL., [La rubrica : *Cronica limbii*] *Cuvinte compuse*, RLit, 7, nr. 40, 1974, 8.
734. HASAN, FINUȚA, *Cu privire la delimitarea de prefixe a elementelor de compunere*, LR, 23, nr. 3, 1974, 193-196.



Vezi și nr. 470, 771, 1109.

## c. Etimologii

735. GĂMULESCU, DORIN, *Elemente de origine sîrbocroată ale vocabularului dacoromân. Elementi Srpskohrvatskog porekla u dakorumunskom rečniku*, București - Pančevo, Editura Academiei Republicii Socialiste România - Novinsko Preduzeće „Libertatea”, 1974, 275 p.  
Vezi și nr. 742, 744.
736. HRISTEA, THEODOR, *Pseudoanglicisme de proveniență franceză în limba română [tenisman, daviscupman, cupman, rugbyman, recordman, vatman, handbal]*, LR, 23, nr. 1, 1974, 61-71.
737. MACREA, D., [La rubrica : *Cronica limbii*] *Numele păsărilor*, RLit, 7, nr. 31, 1974, 8.
738. MARCU, FLORIN, *Originea unor termeni de teorie literară*, LLE, 4, 1974, 40-43.
739. ROBCIUC, I. *Note etimologice [camisăcă, caralupcă, cartoflă, castroală, hiába, mîfcă, stărsină, șprunc, stricui]*, LR, 23, nr. 3, 1974, 205-207.
740. TODORAN, ROMULUS, *Etimologia cuvîntului pipărecă* [cu un rezumat în engleză], LucrȘt Oradea, 7, 1973, 11-13.
741. \* \* \* *De unde vine cuvîntul pergament...*, VN, 30, nr. 2, 1974, 10.



Vezi și nr. 474, 712, 715, 716, 720, 722, 761, 765, 940.

## Recenzii

742. GRAUR, AL., [La rubrica : *Cronica limbii*] *Cuvinte strbști* [Dorin Gămulescu, *Elementele de origine sîrbocroată ale vocabularului dacoromân*, Editura „Libertatea”, Pančevo], RLit, 7, nr. 28, 1974, 8.  
Vezi nr. 735.
743. I. S., G. Mihăilă, *Note etimologice*, în *Studii de lexicologie și istorie a lingvisticii românești*, București, Editura didactică și pedagogică, 1973, p. 80-116, GB, 32, nr. 7-8, 1973, 845.  
Vezi BRL, 16, 1973, nr. 748.
744. MIHĂESCU, H., D. Gămulescu, *Elemente de origine sîrbocroată ale vocabularului dacoromân. Elementi Srpskohrvatskog porekla u dakorumunskom rečniku*, București - Pančevo, Editura Academiei Republicii Socialiste România - Novinsko Preduzeće „Libertatea”, 1974, 275 p., RESEE, 12, nr. 4, 1974, 597-598.  
Vezi nr. 735.



Vezi și nr. 826.

## d. Lexicografie

745. BARANCIUK, E. I., BURLIAND, V. A., CIVILEV, A. F., GOLDENBERG, L. M., HAIKIN, S. E., HALFIN, A. M., JEREBTOV, I. P., KRAIZMER, L. P. (coordonator), LABUTIN, V. K., LANDE, B. S.,



- SAHBUDAGOV, N. A., SLONOV, A. V., SOGIVKO, V. P., *2222 expresii comentate pentru radioamatori*. Traducere din limba rusă după ediția a IV-a prelucrată (1972), București, Editura tehnică, 1974, 624 p.  
Vezi și nr. 815.
746. BĂCĂUANU, V., DONISĂ, I., HÎRJOABĂ, I., *Dicționar geomorfologic cu termeni corespondenți în limbile franceză, germană, engleză, rusă*, București, Editura științifică, 1974, 218 [-283] p.  
Vezi și nr. 795.
747. BUCĂ, MARIN, VINTELER, O., *Dicționar de antonime*, București, Editura enciclopedică română, 1974, 260 p.  
Vezi și nr. 790, 824, 825.
748. CANARACHE, ANA, BREBAN, VASILE, *Mic dicționar al limbii române*, București, Editura științifică, 1974, 848 p.  
Vezi și nr. 785, 807, 816.
749. CHECICHEȘ, LAURENȚIU, *Dicționar militar român-rus*, București, Editura militară, 1974, 613 [-614] p.
750. CLEYNEN-SERGHIEV, ECATERINA, *Sugestii pentru un dicționar poetic Arghezi*, LR, 23, nr. 5, 1974, 419-428.
751. CRISTIAN, CORNEL, RÎPEANU, BUJOR T., *Dicționar cinematografic*, București, Editura Meridiane, 1974, 505 [-507] p.
752. DINCĂ, IONEL, [Sub titlul comun : Centre de studii românești] *Osaka : Un dicționar român-japonez*, TribRom, 3, nr. 42, 1974, 3.
753. FAÇON, NINA, CONDREA-DERER, DOINA, VANCI-BIRTOLAN, ANDREIA, *Literatura italiană. Dicționar cronologic*, București, Editura enciclopedică română, 1974, 480 [-482] p.
754. GRAUR, AL., [La rubrica : Cronica limbii] *O metodă practică*, RLit, 7, nr. 16, 1974, 8.
755. GRECU, DOINA, *Anonymus Caransebestiensis ca sursă bibliografică pentru Dicționarul limbii române*, CL, 19, nr. 1, 1974, 77-80.
756. HANEȘ, GHEORGHINA, *Dicționar francez-român, român-francez*, București, Editura științifică, 1974, 1319 [-1320] p.
757. IORDAN, IORGU, *Geneza unui dicționar patronimic. Interviu cu acad. ...* [interviu luat de Catinca Muscan], Magazin, 18, nr. 850, 1974, 5.
758. KELEMEN, BÉLA, *Dicționar român-maghiar pentru uz școlar. Român-magyar iskolai szótár*, București, Editura didactică și pedagogică, 1974, 639 [-640] p.  
Vezi și nr. 799.
759. LEFTER, VIRGIL, *Dicționar de proverbe englez-român*, București, Editura științifică, 1974, 192 p.
760. LIVESCU, JEAN, SAVIN, EMILIA, *Dicționar german-român (Pentru uzul elevilor)*, București, Editura științifică, 1974, 384 p.
761. LUPU, COMAN, *Le lexique d'origine latino-romane dans la Condița de Golescu*, Bull. SRLR, 10, 1974, 111-116.
762. MIHĂILĂ, G., *Dicționar al limbii române vechi (sfârșitul sec. X - începutul sec. XVI)*, București, Editura enciclopedică română, 1974, 348 p.  
Vezi și nr. 798, 806, 808.
763. PANOV, IRINA, *Dicționar englez-român (Pentru uzul elevilor)*, București, Editura științifică, 1974, 432 p.
764. PAPAĞAGI, TACHE, *Dicționarul dialectului aromân general și etimologic*. Ediția a doua augmentată. *Dictionnaire aroumain (macédo-roumain) général et étymologique*. Deuxième édition augmentée. 64 fotografii originale, 1 schiță, notă (căravandăritul) și o hartă, epilog, București, Editura Academiei Republicii Socialiste România, 1974, 1437 [-1439] p.
765. PETRICEICU-HASDEU, B., *Etymologicum Magnum Romaniae. Dicționarul limbii istorice și populare a românilor*. Ediție îngrijită și studiu introductiv de Grigore Brâncuș. Vol. 2, București, Editura Minerva, 1974, 728 p.
766. POPESCU-MARIN, MAGDALENA, *Completări la DLR: prime atestări, cuvinte, sensuri, variante netnregistrate*, LR, 23, nr. 6, 1974, 533-538.
767. POSENER, GEORGES (în colaborare cu Serge Sauneron și Jean Yoyotte), *Enciclopedia civilizației și artei egiptene*. Traducere de Radu Florescu și Gloria Ceacalopol. Introducere de Radu Florescu, București, Editura Meridiane, 1974, 308 p.
768. POTLOG, ALEXE, VELICAN, VASILE, *Dicționar practic de biologie agricolă*, București, Editura enciclopedică română, 1974, 336 p.
769. SECHE, LUIZA, *Cu privire la lista de cuvinte a Dicționarului limbii române (DLR)*, LL, 2, 1974, 258-264.

770. SECHE, LUIZA, *Observații asupra Dicționarului limbii române (Litera M)*, AnL, **24**, 1973, 93—107.
771. SECHE, LUIZA, *Prefixele și elementele de compunere în Dicționarul limbii române (DLR)*, LR, **23**, nr. 1, 1974, 73—77.
772. STROGANOV, LIDIA, TUDOR, DRAGNA, *Dicționar rus-român de chimie organică și anorganică*, [București], Centrul de multiplicare al Universității din București, 1974, 298 p.
773. \*\* *Contribuții la un Dicționar al culturii de masă*, G (IV) [geopolitică, geocentrism, gest, gratuit, gravură, grup, gust], ÎndrCult, **27**, nr. 1, 1974, 64; I [ideal, idealism, idee], nr. 10, 1974, 62; [ideologie, idilism, ie, igienă, iluminism], nr. 11, 1974, 62, 64.
774. \*\* *Dicționar de economie politică*, [București], Editura politică, 1974, 864 p.  
Vezi și nr. 796.
775. \*\* *Dicționar de matematici generale*, București, Editura enciclopedică română, 1974, 317 [—319] p.
776. \*\* *Dicționar englez-român*, Academia Republicii Socialiste România. Institutul de lingvistică, București, Editura Academiei Republicii Socialiste România, 1974, 825 [—827] p.  
Vezi și nr. 783, 791, 805
777. \*\* *Dicționar poliglot de transporturi terestre, navale și aeriene. Engleză, română, germană, franceză, rusă*. Coordonator: prof. ing. Constantin Aramă. Autori: prof. ing. Titus Contescu, ing. Carol Szabados, ing. Mihai Bujeniță, București, Editura tehnică, 1974, 971 [—972] p.
778. \*\* *Dicționarul limbii române (DLR)*. Serie nouă. Tomul VIII. Partea a 2-a. Litera **P. PE — PÎNAR**, București, Editura Academiei Republicii Socialiste România, 1974, 693 [—694] p.
779. \*\* *Mică enciclopedie de chimie*, București, Editura enciclopedică română, 1974, 511 [—512] p.
780. \*\* *Noi lucrări în editura enciclopedică*, ScTin, **30**, nr. 7663, 10 ian. 1974, 2.
781. \*\* *Primul meu dicționar*. Ilustrații: Albin Stănescu, București, Editura Ion Creangă, 1974, 79 [—80] p.
782. \*\* *Termeni de clică pentru pionieri*, București, Editura politică, 1974, 126 [—127] p.



Vezi și nr. 427, 438, 442, 554.

### R e c e n z i i

783. A. J., *Dicționar englez-român*, (Editura Academiei R. S. R., București, 1974, 825 p), Forum, **16**, nr. 10, 1974, 91.  
Vezi nr. 776.
784. BARANGA, ANDREI, *Mic dicționar filozofic*, Săptămîna, **5**, nr. 162, 1974, 5.  
Vezi BRL, **16**, 1973, nr. 848.
785. BĂLĂȚICĂ, MARIAN, *Un instrument de lucru binevenit, Micul dicționar al limbii române* [de Ana Canarache și Vasile Breban], Forum, **16**, nr. 12, 1974, 85 — 86.  
Vezi nr. 748.
786. BOJAN, MARIA, Academia Republicii Socialiste România, *Dicționarul limbii române (DLR)*, tomul VIII, partea 1, litera **P (P — PĂZUI)**, București, Editura Academiei Republicii Socialiste România, 1972, SCL, **25**, nr. 1, 1974, 94.  
Vezi BRL, **15**, 1972, nr. 804.
787. BUCUR, MARIN, Mihai Straje, *Dicționar de pseudonime*, Edit. Minerva, București, 1973, RITL, **23**, nr. 3, 1974, 449.  
Vezi BRL, **16**, 1973, nr. 839.
788. C. G., Florența Sădeanu, *Dicționar de pronunțare. Nume proprii străine* (Editura enciclopedică română, București, 1973, 280 p.), Forum, **16**, nr. 3, 1974, 95.  
Vezi BRL, **16**, 1973, nr. 835.
789. COBEȚ, DOINA, *Dicționar de sinonime*, București, Editura Albatros, 1972, 488 p., AnL, **24**, 1973, 203 — 206.  
Vezi BRL, **15**, 1972, nr. 799.
790. COJOCARU, CONSTANTIN, *Dicționar de antonime* [de M. Bucă și O. Vințeler], Ateneu, **11**, nr. 7, 1974, 15.  
Vezi nr. 747.
791. CONSTANTINESCU, ILINCA, Academia Republicii Socialiste România, Institutul de lingvistică. *Dicționar englez-român*, redactor responsabil prof. dr. Leon Levițchi, București,

- Editura Academiei R. S. România, 1974, XXXII + 825 p., SCL, 25, nr. 6, 1974, 632 — 634.  
Vezi nr. 776.
792. DĂNILĂ, SIMONA, *Un dicționar de poetică* (Editura Ion Creangă, 1973) [de Gh. Ghiță și C. Fierăscu], *Orizont*, 25, nr. 1, 1974, 3.  
Vezi BRL, 16, 1973, nr. 824.
793. DIACONU, M., *Dicționarul filozofic la a doua ediție*, *Forum*, 16, nr. 2, 1974, 81—85.  
Vezi BRL, 16, 1973, nr. 848.
794. DIMITRESCU, FLORICA, *À l'occasion de la réédition du Dicționar româno-japonez (Dictionnaire roumain-japonais)* [Osaka, 1973], RRL, 19, nr. 6, 1974, 585 — 587.
795. DINU, MIHAELA, V. Băcăuanu, I. Donisă, I. Hîrjoabă: *Dicționar geomorfologic (cu termeni corespondenți în limbile franceză, germană, engleză, rusă)*, Editura științifică, București, 1974, Terra, 6, nr. 3, 1974, 92 — 93.  
Vezi nr. 746.
796. ERHAN, IOAN, *Dicționarul de economie politică*, *Scinteia*, 44, nr. 10055, 18 dec. 1974, 4.  
Vezi nr. 774
797. FLORA, RADU și SAVIĆ, MOMCILO, *O recenzie cu premise indoielnice* [Ion Ciocea, *Rumunsko-srpskohrvatski rečnik — Dicționar român — srbocroat*, București — Pančevo, 1969, *Forum*, 15, nr. 7, 1973, 77], *Forum*, 16, nr. 10, 1974, 52 — 54.  
Vezi BRL, 16, 1973, nr. 857.
798. GRAUR, AL., *O perfecționare a istoriei limbii* [pe marginea *Dicționarului limbii române vechi* de G. Mihăilă, București, 1974], *IB*, 22, nr. 6626, 25 dec. 1974, 5.  
Vezi nr. 762.
799. GRAUR, AL., [La rubrica : *Cronica limbii*] *Un dicționar român-maghiar* [*Dicționar român-maghiar pentru uz școlar* de Béla Kelemen], *RLit*, 7, nr. 46, 1974, 8.  
Vezi nr. 758.
800. H. K., Heinrich Erk: *Zur Lexik wissenschaftlicher Fachtexte. Verben-Frequenz und Verwendungsweise*. (Schriften der Arbeitsstelle für wissenschaftliche Didaktik des Goethe-Instituts, Bd. 4), Max Heuber Verlag, München, NL, 25, nr. 3, 1974, 120 — 121.
801. I. H., Mihail Straje, *Dicționar de pseudonime*, București, Editura Minerva, 1973, 850 p. LL, 3, 1974, 620 — 621.  
Vezi BRL, 16, 1973, nr. 839.
802. ILIESCU, MARIA, Florența Sădeanu, *Dicționar de pronunțare. Nume proprii străine*, Editura enciclopedică română, București, 1973, 280 p., RRL, 19, nr. 6, 1974, 598 — 599.  
Vezi BRL, 16, 1973, nr. 835.
803. KÁNTOR, LAJOS, *Elmélettel — új kritikai gyakorlatért* [Adrian Marino, *Dicționar de idei literare*, București, 1973], *Korunk*, nr. 7, 1974, 869 — 872.  
Vezi BRL, 16, 1973, nr. 832.
804. LAZĂR-SĂRĂIANU, DUMITRU, Mihail Straje: *Dicționar de pseudonime*, PN, 19, nr. 1, 1974, 18.  
Vezi BRL, 16, 1973, nr. 839.
805. LEVIȚCHI, LEON, *Un nou dicționar englez-român* [București, Editura Academiei R. S. România, 1974], *TribRom*, 3, nr. 44, 1974, 11.  
Vezi nr. 776.
806. MACREA, D., [La rubrica : *Cronica limbii*] *Lingvistică și cultură* [*Dicționar al limbii române vechi* de G. Mihăilă, București, 1974], *RLit*, 7, nr. 48, 1974, 8.  
Vezi nr. 762.
807. MACREA, D., [La rubrica : *Cronica limbii*] *Mic dicționar al limbii române* [de Ana Canarache și Vasile Breban], *RLit*, 7, nr. 43, 1974, 8.  
Vezi nr. 748.
808. MACREA, D., [La rubrica : *Cronica limbii*] *Vocabularul limbii române dintre secolele X—XV* [G. Mihăilă, *Dicționar al limbii române vechi (sfârșitul secolului al X-lea—începutul secolului al XVI-lea)*, 1974], *RLit*, 7, nr. 41, 1974, 8.  
Vezi nr. 762.
809. MANECA, C. M., Florența Sădeanu, *Dicționar de pronunțare. Nume proprii străine*, Editura enciclopedică română, 1973, 280 p., SCL, 25, nr. 2, 1974, 216 — 217.  
Vezi BRL, 16, 1973, nr. 835.
810. MARE, CĂLINA, *Micul dicționar filozofic. A doua ediție*, *Scinteia*, 44, nr. 10055, 18 dec. 1974, 4.  
Vezi BRL, 16, 1973, nr. 848.
811. M. B., *Un dicționar în Olanda* [*Dicționar româno-olandez și olandez-român* de Elena Arendsen Constantin și G. P. De Ridder, Haga], *Contemporanul*, nr. 4, 1974, 11.

812. MIHĂILĂ-SCĂRLĂTOIU, ELENA, D. Gămulescu — M. Jivcovici, *Dicționar strbocroat-român* (*Dictionnaire serbocroate-roumain*), Pančevo-București, 1970, 687 p., RESEE, 12, nr. 3, 1974, 433 — 434.  
Vezi BRL, 13, 1970/1971, nr. 1295.
813. M. K., *Mic dicționar filozofic* (Kleines philosophisches Wörterbuch), II. Auflage, Editura politică, București, [1973], NL, 25, nr. 5, 1974, 120 — 121.  
Vezi BRL, 16, 1973, nr. 848.
814. NICULESCU, IONUȚ, Barbu Marian — *Dicționar de citate și locuțiuni străine* [București, 1973], SR, 26, nr. 7622, 5 ian. 1974, 2.  
Vezi BRL, 16, 1973, nr. 831.
815. N. N., L. P. Kraizmer (coordonator), *2222 expresii comentate pentru radioamatori* (Editura tehnică, București, 1974, 624 p.), Forum, 16, nr. 10, 1974, 88.  
Vezi nr. 745.
816. OTOBĂCU, CONSTANTIN, „*Mic dicționar al limbii române*” [de Ana Canarache și V. Breban], TribȘc, 4, nr. 143, 1974, 6.  
Vezi nr. 748.
817. PETRICA, VASILE, Vasile Ioniță, *Glosar toponimic Caraș-Severin*, Reșița, 1972, pp. 89, MB, 23, nr. 7—9, 1973, 583 — 584.  
Vezi BRL, 16, 1973, nr. 827.
818. POPA, ELEONORA, *Mic dicționar enciclopedic*, București, Editura enciclopedică română, 1972, 1730 p., SCL, 25, nr. 1, 1974, 93—94.  
Vezi BRL, 16, 1973, nr. 847.
819. R[OMAN], Al., Barbu Marian — *Dicționar de citate și locuțiuni străine* (1973), LMS, 2, 1974, 144.  
Vezi BRL, 16, 1973, nr. 831.
820. R[OMAN], Al., Florența Sădeanu: *Dicționar de pronunțare. Nume proprii străine* (1973), LMS, 2, 1974, 144.  
Vezi BRL, 16, 1973, nr. 835.
821. SALA, MARIUS, „*Frequency Dictionary of Romanian Words*” [de Alphonse Juilland, Ileana Juilland și P. M. H. Edwards], TribRom, 3, nr. 30, 1974, 12.
822. ST. M., Barbu Marian: „*Dicționar de citate și locuțiuni străine*”, Cronica, 9, nr. 2, 1974, 13.  
Vezi BRL, 16, 1973, nr. 831.
823. STERESCU, DOINA, Gh. Ghiță, C. Fierăscu: „*Dicționar de terminologie poetică*”, Ed. Ion Creangă, 1973, TribȘc, 4, nr. 134, 1974, 11.  
Vezi BRL, 16, 1973, nr. 824.
824. ȘERBAN-BERCA, OLIMPIA, *Dicționar de antonime* [de Marin Bucă și O. Vințeler, 1974], Orizont, 25, nr. 43, 1974, 2.  
Vezi nr. 747.
825. T. C., Marin Bucă, O. Vințeler, *Dicționar de antonime* (Editura enciclopedică română, București, 1974, 260 p.), Forum, 16, nr. 12, 1974, 93.  
Vezi nr. 747.
826. TIUGAN, NICOLETA, B. Petriceicu-Hasdeu, *Etymologicum Magnum Romaniae. Dicționarul limbii istorice și populare a românilor* (ediție îngrijită și studiu introductiv de Grigore Brâncuș), București, Editura Minerva, vol. I, 1972, 774 p., SCL, 25, nr. 1, 1974, 94—95.  
Vezi BRL, 15, 1972, nr. 783.
827. VETIȘANU, VASILE, *Erori și omisiuni în „Micul dicționar filozofic”*, Contemporanul, nr. 44, 1974, 4.  
Vezi BRL, 16, 1973, nr. 848.
828. \*\* *Kádár, Zsombor; Román-magyar erdészeti és faipari szotar. Dicționar forestier român-maghiar* [București, 1973], Korunk, 33, nr. 2, 1974, 338 — 339.  
Vezi BRL, 16, 1973, nr. 828.
829. \*\* *La Osaka. Dicționarul româno-japonez* [1973], RLit, 7, nr. 4, 1974, 31.
830. \*\* „*Mic dicționar filozofic*” [ediția a II-a, 1973], Contemporanul, nr. 24, 1974, 10.  
Vezi BRL, 16, 1973, nr. 848.
831. \*\* *Mic dicționar filozofic*. Ediția II-a, PN, 19, nr. 1, 1974, 21.  
Vezi BRL, 16, 1973, nr. 848.

## 9. LIMBĂ LITERARĂ

## a. Generalități

832. BORDEIANU, MIHAI, *Versificația românească*, Iași, Editura Junimea, 1974, 344 p.
833. BULGĂR, GH., [Sub titlul comun : *Limba română la zi*] *Limba literaturii*, TribRom, 3, nr. 31, 1974, 9, 15.
834. \*\* *Studii de limbă literară și filologie*. Institutul de lingvistică al Academiei Republicii Socialiste România. Sectorul de limbă literară și filologie. Vol. III, București, Editura Academiei Republicii Socialiste România, 1974, 399 [-400] p. [12 articole din domeniile : limbă literară și stilistică (6), filologie (6) și un indice al volumelor II și III (autori, personalități culturale și cuvinte)].  
Vezi și nr. 55, 837.



Vezi și nr. 454, 478, 486.

## Recenzii

835. ALEXANDRESCU, ECATERINA, Gavril Istrate : *Limba română literară. Studii și articole*, Editura Minerva, București, 1970, 411 p., AUI, 20, 1974, 126-128.  
Vezi BRL, 12, 1969/1970, nr. 994.
836. DAVID, DOINA, Gavril Istrate, *Limba română literară. Studii și articole*, București, Editura Minerva, 1970, 410 p., AUT, 10, 1972, 277 - 279.  
Vezi BRL, 12, 1969/1970, nr. 994.
837. MACREA, D., [La rubrica : *Cronica limbii*] *Studii de limbă literară [și filologie]*, vol. III, București, 1974], RLit, 7, nr. 45, 1974, 8.  
Vezi nr. 834.
838. TABARCEA, CEZAR, Mihaela Mancaș, *Stilul indirect liber în româna literară*, București, Editura didactică și pedagogică, 1972, 200 p., LR, 23, nr. 2, 1974, 157 - 158.  
Vezi BRL, 15, 1972, nr. 857.



Vezi și nr. 27, 467, 509, 512, 522.

## b. Stilistică, poetică, limba scriitorilor etc.

839. ALEXANDRESCU, SORIN, *La fonction du symbole chez Tudor Arghezi*, CRET, nr. 2, 1973, 5-13.
840. ALISTAR, D., *Calchiera, după model francez, a subiectului nedeterminat la scriitorii români de la 1848*, CIF, 91-94.
841. ANDRIESCU, AL., *Structura imaginii* [la Dosoftei], *Cronica*, 9, nr. 43, 1974, 4.
842. BALTAG, CEZAR, *Dosoftei*, VR, 27, nr. 7, 1974, 52-53.
843. BOGDAN-DASCĂLU, DOINA, *Sincronie și diacronie în studierea limbajului poetic românesc*, Orizont, 25, nr. 14, 1974, 6.
844. BRATU, COSTIN, *Despre structura textelor dialectale narative*, LL, 4, 1974, 660 - 669.
845. BRÂNCUȘ, GRIGORE, *Observații asupra structurii frazei în „Istoria ieroglifică”* [cu rezumate în rusă și franceză], AUBLLR, 22, nr. 2, 1973, 83-88.
846. BULGĂR, GH., *Eminescu în latină*, VR, 27, nr. 8, 1974, 53-54.
847. CEAUȘESCU, GH., [Sub titlul comun : *Trei note eminesciene*] I. *Funcția poetică a expresiilor latinești*, RITL, 23, nr. 1, 1974, 121.
848. CHIVU, GH., *Comparația în opera scriitorilor romantici români*, LR, 23, nr. 6, 1974, 487-498.
849. CHIVU, GH., *Epitetul în opera scriitorilor romantici români*, SLLF, 3, 9-46.
850. CIUBOTARU, VALERIAN, *Observații asupra limbii și stilului lui Marin Preda*, CIF, 95-101.
851. CONSTANTINESCU, ILINCA, *Eminescu tradus în Statele Unite ale Americii*, LR, 23, nr. 1, 1974, 79-81.
852. DASCĂLU, CRIȘU, *Analiza poeziei și dacă ...*, Orizont, 25, nr. 14, 1974, 6.

853. DIACONESCU, PAULA, *Structura stilistică a limbii. Stilurile funcționale ale limbii române literare moderne* [cu un rezumat în franceză], SCL, 25, nr. 3, 1974, 229 – 242.
854. DIMITRIU, C., *Originalitatea vocabularului din Apostolul Popii Bratul (1559 – 1560)* [cu un rezumat în franceză], SCL, 25, nr. 2, 1974, 149 – 167.
855. DOINAȘ, ȘTEFAN AUG., *Limba română instrument al poeziei universale*, Sec 20, nr. 5 – 6, 1974, 12 – 22.
856. DORCESCU, EUGEN, *Semiotica metaforei în poezia lui Barbu*, Orizont, 25, nr. 14, 1974, 7.
857. DRAGOȘ, ELENA, *Opoziția și contrastul lexical – mijloc de realizare a comicului la Caragiale*, LucrȘt Oradea, 7, 1973, 82 – 86.
858. DUMITRESCU, ION, *Stilul și măiestria stilistică*, LLE, 2, 1974, 12 – 17.
859. FRÂNCU, CONSTANTIN, *Limba Cazaniei lui Varlaam în comparație cu limba celorlalte cazanii din secolele al XVII-lea – al XVIII-lea*, SLLF, 3, 47 – 80.
860. FUNERIU, I., *Note la o gramatică a poeziei*, Orizont, 25, nr. 14, 1974, 6.
861. GEORGESCU, MAGDALENA, *Aspecte ale procesului de unificare lingvistică în operele lui D. Bolintineanu*, SLLF, 3, 81–103.
862. GIURGIU, FELICIA, *Aspecte stilistice ale poeziei lui Ion Pillat*. Rezumatul tezei de doctorat. Conducător științific : prof. univ. dr. G. I. Tohăneanu, Universitatea din Timișoara, Facultatea de filologie, 1974, 32 p. [multigrafiat].
863. GOLOPENȚIA-ERETESCU, SANDA, *Bacovia „Plumb”*. *Analyse de texte*, CRET, nr. 2, 1973, 14 – 18.
864. GRAUR, AL., [La rubrica : Cronica limbii] *Stilul lui Darie*, RLit, 7, nr. 59, 1974, 11.
865. GRAUR, AL., *Vocabularul profesional*, Forum, 16, nr. 4, 1974, 17–19.
866. IONESCU, LILIANA, *Limba – mijloc de caracterizare a personajelor în comedia O scrisoare pierdută*, LLE, 4, 1974, 32–35.
867. IONESCU-RUXANDOIU, LILIANA, *Observații asupra neologismelor în „Istoria ieroglifică”* [cu rezumate în rusă și engleză], AUBLLR, 22, nr. 2, 1973, 111 – 116.
868. IORDAN, IORGU, *Cu privire la limba lui D. Cantemir*, DC, 53–59.
869. IORDAN, IORGU, *Neculce, precursor al lui Creangă*, Cronica, 9, nr. 36, 1974, 1, 6.
870. IRIMIA, D., *Aspecte stilistice ale articulării substantivului în poezia lui Mihai Eminescu* [cu un rezumat în franceză], AnL, 24, 1973, 63 – 73.
871. ISTRATE, GAVRIL, [La rubrica : Cronica limbii] *Vocabularul sadovenian*, Cronica, 9, nr. 51, 1974, 8.
872. MĂNECA, CONSTANT, [Sub titlul comun : Limba română la zi] *Limba tehnicii și a științei*, Trib Rom, 3, nr. 31, 1974, 9, 15.
873. MANOLESCU, NICOLAE, *Un problème de langage poétique chez Nichita Stănescu*, CRET, nr. 2, 1973, 25 – 28.
874. MARTA, MIHAI, *Ion Neculce – portretist*, LLE, 4, 1974, 36 – 38.
875. MIHĂILESCU, DAN, *Țiganiada și Istoria ieroglifică* [cu rezumate în rusă și franceză], AUBLLR, 22, nr. 2, 1973, 67–74.
876. MILAȘ, C. *Un procedeu stilistic al exprimării orale valorificat în stilul artistic* [cu rezumate în rusă și franceză], StUBB, fasc. 1, 1974, 105–111.
877. MILI, LUCIAN, *Aspecte sintactice ale expresivității în opera lui M. Sadoveanu*, LL, 2, 1974, 248 – 257.
878. MUNTEANU, ȘTEFAN, *A epitetice în limba română* [cu rezumate în rusă și franceză], AUT, 10, 1972, 115 – 119.
879. NEGOMIREANU, DOINA, *Sinonimia contextuală în poezia lui T. Arghezi (Cântare omului)*, CL, 19, nr. 1, 1974, 111 – 115.
880. NOICA, CONSTANTIN, *Introducere la dor* [fragment din *Creație și frumos în rostirea românească*, 1973], TribRom, 3, nr. 31, 1974, 1, 14.
881. OTOBĂCU, CONST., [La rubrica : Cronica limbii] *Cuvintele și descrierile artistice*, Săptămîna, 5, nr. 162, 1974, 6.
882. OTOBĂCU, CONST., [La rubrica : Cronica limbii] *Limba artistică și sinceritate* [la G. Călinescu], Săptămîna, 5, nr. 161, 1974, 5.
883. OTOBĂCU, CONST., [La rubrica : Cronica limbii] *Oralitate și stil* [la I. Creangă], Săptămîna, 5, nr. 165, 1974, 4.
884. OTOBĂCU, CONST., [La rubrica : Cronica limbii] *Stil și măiestrie literară* [la Eugen Barbu], Săptămîna, 5, nr. 168, 1974, 6.
885. PASCU, PETRE, *O nouă versiune Eminescu în limba maghiară*, Sec 20, nr. 7, 1974, 124.
886. RĂDOI, ION, *Structura rimei în poezia populară românească* [cu un rezumat în franceză], SCL, 25, nr. 5, 1974, 489 – 496.
887. RĂDULESCU, MARIA, *Aspecte ale sintaxei și stilului lui Dimitrie Cantemir* [cu rezumate în rusă și franceză], AUBLLR, 22, nr. 2, 1973, 89 – 104.

888. ROGOBETE, SILVIA, *Tehnica narațiunii în „Românii supt Mihai Viteazul”* [de N. Bălcescu ; cu rezumate în rusă și franceză], AUT, 10, 1972, 121 — 128.
889. ROȘIANU, NICOLAE, *Stereotipia basmului*, București, Editura Univers, 1973, 245 [— 248] p.  
Vezi și nr. 907, 913, 915, 922, 925.
890. ROTARU, ION, *Dimitrie Cantemir și stilul baroc* [cu rezumate în rusă și franceză], AUBLLR, 22, nr. 2, 1973, 21 — 34.
891. SALADE, DUMITRU, *Despre limbajul pedagogic*, Forum, 16, nr. 7, 1974, 13 — 18.
892. SCARLAT, MIRCEA, *Critica stilistică*, Amfiteatru, 9, nr. 12, 1974, 89.
893. SECHE, LUIZA, *Lexicul artistic eminescian în lumină statistică*, București, Editura Academiei Republicii Socialiste România, 1974, 602 [— 603] p.  
Vezi și nr. 918.
894. SFÎRLEA, LIDIA, *Formele metaforice în folclorul românesc. Încercare de descriere tipologică*, SLLF, 3, 141 — 183.
895. SOHORAN, ELENA, *La treapta poeziei lui Dosoftei*, ConvLit, 4, nr. 9, 1974, 12.
896. STOICHIȚOIU, ADRIANA, *Formule de adresare în opera lui M. Sadoveanu*, LL, 1, 1974, 35 — 46.
897. ȘERBAN, OLIMPIA, *Funcția de metaforizare a rimei lui George Bacovia*, Orizont, 25, nr. 14, 1974, 7.
898. ȘESAN, MILAN, *Dimitrie Cantemir și limba română*, MA, 18, nr. 9 — 10, 1973, 951 — 954.
899. ȘTEFAN, ION, *Purismul lui I. Heliade Rădulescu și traducerile sale din opera lui Byron*, LR, 23, nr. 3, 1974, 209 — 216.
900. ȘUIU, RODICA, *Expresia poetică a „Psaltirii”* [lui Dosoftei], Cronica, 9, nr. 43, 1974, 6.
901. TABARCEA, CEZAR, „Lună” și „stea” în poezia lui Eminescu. Sistemul conotațiilor [cu un rezumat în engleză], SCL, 25, nr. 4, 1974, 365 — 384.
902. TABARCEA, CEZAR, *Modele retorice la Dimitrie Cantemir* [cu rezumate în rusă și franceză], AUBLLR, 22, nr. 2, 1973, 105 — 110.
903. TEODORESCU, MIRELA, *Normă și grai în scrierile Mitropolitului Varlaam*, SLLF, 3, 185 — 206.
904. TOHĂNEANU, G. I., *Termini din domeniul muzicii și semnificația lor în lexical eminescian*, LL, 4, 1974, 649 — 652.
905. VULTUR, SMARANDA, *Rime în ecou metaforic în poezia lui Lucian Blaga*, LL, 3, 1974, 454 — 460.
906. ZUGUN, PETRU, *Eminescu și limba populară*, Cronica, 9, nr. 2, 1974, 10.



Vezi și nr. 73, 750, 945, 1257, 1281.

#### Recenzii

907. ADĂSCĂLIȚEI, V., Nicolae Roșianu : *Stereotipia basmului*, Cronica, 9, nr. 7, 1974, 13.  
Vezi nr. 889.
908. A. GH. O., Nicolae Constantinescu, *Rima în poezia populară românească*, București, Editura Minerva, 1973, LL, 1, 1974, 205 — 207.  
Vezi BRL, 16, 1973, nr. 915.
909. BORDEIANU, MIHAI, Ladislau Gáldi : *Contributions à l'histoire de la versification roumaine. La prosodie de Lucian Blaga*, Budapest, Akademiai Kiadó, 1972, 205 p., AUI, 20, 1974, 130 — 133.
910. BULGĂR, GH., Ion Coteanu, „Stilistica funcțională a limbii române”, [București, Editura Academiei Republicii Socialiste România, 1973], VR, 27, nr. 2, 1974, 164 — 166.  
Vezi BRL, 16, 1974, nr. 917.
911. BULGĂR, GH., *O monografie Alecsandri la New York* [de Al. Ciorănescu], TribRom., 3, nr. 46, 1974, 12.
912. CĂLIN, ALINA, *Rima în poezia populară românească* [de Nicolae Constantinescu, București, 1973], Transilvania, 3, nr. 1, 1974, 53 — 54.  
Vezi BRL, 16, 1973, nr. 915.
913. CĂLIN, ALINA, *Stereotipia basmului* [de N. Roșianu, București, 1974], Transilvania, 3, nr. 1, 1974, 54.  
Vezi nr. 889.
914. CĂMPEANU, EUGEN, I. Coteanu, *Stilistica funcțională a limbii române. Stil, stilistică, limbaj*, București, Editura Academiei Republicii Socialiste România, 1973, 204 p., CL, 19, nr. 1, 1974, 135 — 137.  
Vezi BRL, 16, 1972, nr. 917.

915. GRAUR, AL., [La rubrica : Cronica limbii] *Limba basmelor* [Nicolae Roşianu, *Stereotipia basmului*, 1974], RLit, 7, nr. 2, 1974, 12.  
Vezi nr. 889.
916. GUDEA, RODICA, Ştefan Giosu, *Dimitrie Cantemir. Studiu lingvistic*, Bucureşti, Editura ştiinţifică, 1973, 350 p., CL, 19, nr. 1, 1974, 151 — 154.  
Vezi BRL, 16, 1973, nr. 932.
917. KELEMEN, BÉLA, I. Coteanu, *Stilistica funcţională a limbii române. Stil, stilistică, limbaj*, Editura Academiei Republicii Socialiste România, Bucureşti, 1973, 204 l, NyIK, 18, nr. 1, 1974, 180 — 182.  
Vezi BRL, 16, 1973, nr. 917.
918. MACREA, D., [La rubrica : Cronica limbii], *Lexicul artistic eminescian [în lumină statistică de Luiza Seche*, Bucureşti, 1974], RLit, 7, nr. 49, 1974, 8.  
Vezi nr. 893.
919. MACREA, D., [La rubrica : Cronica limbii] *Limbajul poetic popular* [I. Coteanu, *Stilistica funcţională a limbii române. Stil, stilistică, limbaj*, 1973], RLit, 7, nr. 5, 1974, 12.  
Vezi BRL, 16, 1973, nr. 917.
920. MARCUS, SOLOMON, *La confluenţa stilisticii cu semiotica şi cu teoria informaţiei (Pe marginea cărţii prof. I. Coteanu : Stilistica funcţională a limbii române. Stil, stilistică, limbaj*, Bucureşti, Editura Academiei Republicii Socialiste România, 1973, 204 p.), SCL, 25, nr. 3, 1974, 305—310.  
Vezi BRL, 16, 1973, nr. 917.
921. MUNTEANU, ŞTEFAN, *Stilistica funcţională [a limbii române. Stil, stilistică, limbaj*, de I. Coteanu, 1973], Orizont, 25, nr. 7, 1974, 4.  
Vezi BRL, 16, 1973, nr. 917.
922. POPA, DUMITRU RADU, N. Roşianu, *Stereotipia basmului*, Argeş, 9, nr. 5, 1974, 14.  
Vezi nr. 889.
923. SCĂRLĂTESCU, DORU, „*Joc secund*” la Eminescu [Ion Dumitrescu, *Metafora mării în poezia lui Eminescu*, Bucureşti, 1972], ConvLit, 4, nr. 6, 1974, 10.  
Vezi BRL, 15, 1972, nr. 905.
924. SIMION, EUGEN, „*Creaţie şi frumos în rostirea românească*” [de C. Noica], Ramuri, 9, nr. 12, 1974, 10.  
Vezi BRL, 16, 1973, nr. 949.
925. ŞERBAN, OLIMPIA, Nicolae Roşianu, *Stereotipia basmului* (Ed. Univers, 1973), Orizont, 25, nr. 2, 1974, 3.  
Vezi nr. 889.
926. TABARCEA, CEZAR, *Analiză şi interpretare, Orientări în critica literară contemporană*, Bucureşti, Editura ştiinţifică, 1972, 440 p., LR, 23, nr. 1, 1974, 88 — 92.  
Vezi BRL, 16, 1973, nr. 966.
927. TAŞCU, VALENTIN, Ladislau Gáldi, *Contributions à l'histoire de la versification roumaine. La prosodie de Lucian Blaga*, Budapest, Akadémiai Kiadó, 1972, 205 pp., CRET, nr. 2, 1973, 135 — 137.
928. ȚĂRA, VASILE, *Pentru o stilistică a limbajului artistic popular* [I. Coteanu, *Stilistica funcţională a limbii române*, 1973], Orizont, 25, nr. 7, 1974, 6.  
Vezi BRL, 16, 1973, nr. 917.
929. VULPE, MAGDALENA, I. Coteanu, *Stilistica funcţională a limbii române. Stil, stilistică, limbaj*, Bucureşti, Academia Republicii Socialiste România, 1973, 204 p., SCL, 25, nr. 2, 1974, 190 — 198.  
Vezi BRL, 16, 1973, nr. 917.
930. ZAHARIA, D. N., *Iscusirile cuvintului românesc* [C. Noica, *Creaţie şi frumos în rostirea românească*, Bucureşti, 1973], Cronica, 9, nr. 9, 1974, 10.  
Vezi BRL, 16, 1973, nr. 949.
931. \* \* I. Coteanu : *Stilistica funcţională a limbii române* [Bucureşti, 1973], Korunk, 33, nr. 1, 1974, 144.  
Vezi BRL, 16, 1973, nr. 917.



Vezi şi nr. 955.



## c. Cultivarea limbii

932. CĂLĂRAȘU, CRISTINA, *Aspecte ale utilizării neologismelor*, LLE, 4, 1974, 24 – 25.
933. GRAUR, AL., [La rubrica : Cronica limbii] *Acuzativul*, RLit, 7, nr. 18, 1974, 8.
934. GRAUR, AL., [La rubrica : Cronica limbii] *Antonime*, RLit, 7, nr. 44, 1974, 8.
935. GRAUR, AL., [La rubrica : Cronica limbii] *Infinitive*, RLit, 7, nr. 42, 1974, 8.
936. GRAUR, AL., [La rubrica : Cronica limbii] *Niște*, RLit, 7, nr. 20, 1974, 8.
937. GRAUR, AL., [La rubrica : Cronica limbii] *Numai*, RLit, 7, nr. 32, 1974, 8.
938. GRAUR, AL., [La rubrica : Cronica limbii] *Primenirea vocabularului*, RLit, 7, nr. 37, 1974, 8.
939. GRAUR, AL., [La rubrica : Cronica limbii] *Și*, RLit, 7, nr. 30, 1974, 8.
940. GRUIȚĂ, MARIANA, *Adaptarea cuvintelor de origine engleză la sistemul fonetic și ortografic al limbii române actuale*, LL, 1, 1974, 51 – 57.
941. HRISTEA, THEODOR, [Sub titlul comun : Limba română la zi] *Limba vorbită*, TribRom, 3, nr. 31, 1974, 8, 15.
942. MACREA, D., [La rubrica : Cronica limbii] *Abrevierile*, RLit, 7, nr. 29, 1974, 16.
943. MACREA, D., [La rubrica : Cronica limbii] *Preambul*, TribRom, 3, nr. 31, 1974, 15.
944. MACREA, D., [La rubrica : Cronica limbii] *Simplificări în vorbire* [despre folosirea lui care], RLit, 7, nr. 27, 1974, 8.
945. MARCEA, POMPILIU, [Sub titlul comun : Limba română la zi] *Limba presei*, TribRom, 3, nr. 31, 1974, 8, 15.
946. MIHĂESCU, N., [La rubrica : Cum e corect?] *Valori eufonice*, IB, 21, nr. 6334, 15 ian. 1974, 2 ; *Abatere?* ..., nr. 6340, 22 ian. 1974, 2 ; *Particularități* ..., nr. 6346, 29 ian. 1974, 2 ; *Sensul cuvintelor* ..., nr. 6352, 5 febr. 1974, 2 ; *Construcții* ..., nr. 6364, 19 febr. 1974, 2 ; *Verbe* ..., nr. 6376, 5 mart. 1974, 2 ; *Substituiți* ..., nr. 6382, 12 mart. 1974, 2 ; *Cuvântul în context* ..., nr. 6388, 19 mart. 1974, 2 ;
947. MIȘCOL, OLTEA, *Mesaj și limbaj televizual*, PN, 19, nr. 1, 1974, 14 – 15.
948. NESTORESCU, VIRGIL, *Construcții greșite cu verbul a merita*, LR, 23, nr. 3, 1974, 249–250.
949. NICULESCU, AL., *Școala și limba română : o corectitudine sau mai multe?* LL, 2, 1974, 265–267.
950. PISAREK, W., *Pentru a fi corect*, PN, 19, nr. 4, 1974, 43–47.
951. SECHE, LUIZA, [La rubrica : Cum scriem] *Valori specializate ale unor negative în limba română actuală*, PN, 19, nr. 1, 1974, 39 – 42 ; *Englezisme terminate în -ing folosite în presă*, nr. 2, 1974, 43–45 ; *Limba și stilul ziarului „Ceahlăul”*, nr. 3, 1974, 43 – 46 ; *Un mod de exprimare a celei mai înalte calități*, nr. 4, 1974, 34 – 36 ; *Sinonimele și justapunerea sinonimică*, nr. 6, 1974, 43 – 45 ; *Abstracte verbale – nume de acțiune cu valoare privativă în stilul publicistic*, nr. 8, 1974, 40 – 42 ; *Viitorul și expresia lui lingvistică*, nr. 9 – 12, 1974, 109 – 110.
952. SECHE, LUIZA, *Erori semantice*, LLE, 4, 1974, 19–23.
953. TUPAN, MARIUS, *Oprîți „aventura limbajului”*, ScTin, 30, nr. 7802, 22 iun. 1974, 4.



Vezi și nr. 709.

## Recenzii

954. BIDIAN, VIOREL, *Limba română corectă. Probleme de ortografie, gramatică, lexic*, Editura științifică, București, 1973, 382 p., CL, 19, nr. 1, 1974, 161 – 162.  
Vezi BRL, 16, nr. 73, nr. 1012.
955. CRAȘOVEANU, D., *Norme gramaticale și valori stilistice* [de N. Mihăescu, 1973], Orizont, 25, nr. 3, 1974, 4.  
Vezi BRL, 16, 1973, nr. 1001.
956. GRAUR, AL., [La rubrica : Cronica limbii] *Între și dintre* [Limba română corectă. Probleme de ortografie, gramatică și lexic, 1973], RLit, 7, nr. 4, 1974, 12.  
Vezi BRL, 16, 1973, nr. 1012.
957. RĂDULESCU, MARINA, *Limba corectă. Probleme de ortografie, gramatică, lexic*, București, Editura științifică, 1973, 382 p., SCL, 25, nr. 1, 1974, 81 – 86.  
Vezi BRL, 16, 1973, nr. 1012.
958. SCOROBETE, AUREL, *Limba română corectă*, București, Editura științifică, 1973, 384 p., LL, 3, 1974, 602 – 604.  
Vezi BRL, 16, 1973, nr. 1012.
959. SECHE, LUIZA, *Limba română corectă. Probleme de ortografie, gramatică, lexic*, București, Editura științifică, 1973, 382 p., LR, 23, nr. 3, 1974, 256 – 258.  
Vezi BRL, 16, 1973, nr. 1012.

960. VIȘOIANU, MARIA, Valeria Guțu Romalo, *Corectitudine și greșeală*, Editura științifică, 1972, 285 p., AnL, 24, 1973, 199 — 203.  
Vezi BRL, 15, 1972, nr. 960.

## 10. ONOMASTICĂ

### a. Generalități

961. FLOREA, VIORICA, *Contribuții la problema înțelesului numelor proprii*, LR, 23, nr. 5, 1974, 403 — 408.



Vezi și nr. 98.

### b. Antroponimie

962. POPESCU, RADU SP., *Din antroponimia Gorjului de nord* [cu un rezumat în engleză], LucrȘt Oradea, 7, 1973, 21—30.  
963. ȘERBAN, GHEORGHE, *Nume de familie Grearu din Țara Făgărașului*, SCL, 25, nr. 5, 1974, 515 — 517.

### c. Toponimie

964. CONEA, ION, *Graiul unor nume geografice din valea Dunării românești*, SCGeogr, 21, nr. 2, 1974, 137—148.  
965. DRAGU, GH., *Toponimie geografică. Partea I*, [București], 1973, 228 p. [multigrafiat].  
Vezi nr. 976.  
966. FRĂȚILĂ, V., *Toponimia Văii Secașului-Tirnavei* [cu rezumate în rusă și franceză], AUT, 10, 1972, 129—170.  
967. HOMORODEAN, M., *Numele de locuri Cheia (Cheile) și Culare (Colare)*, CL, 19, nr. 1, 1974, 81—88.  
968. IONIȚĂ, VASILE, *Nume topice din Reșița*, Banatica, 3, 1973, 416—421.  
969. JANITSEK, E., *Problema clasificării toponimelor românești după origine* [cu rezumate în rusă și franceză], StUBB, 19, fasc. 1, 1974, 113—124.  
970. NEDELCU, EUGEN, *Cu privire la semnificația și aria teritorială a termenului geografic popular și numelui propriu mușcel—Mușcel în județul Argeș*, SCGeogr, 21, nr. 2, 1974, 149—153.  
971. POPESCU-MARIN, MAGDALENA, *Un toponimic cu structură neobișnuită: Țrteta*, SCL, 25, nr. 1, 1974, 61—63.  
972. SALA, MARIUS, [La rubrica: Note lingvistice] *Județele țării (VII). Constanța. Covasna. Familia*, 9, nr. 1, 1974, 2; (VIII). *Dimbovița, Dolj și Gorj*, nr. 3, 1974, 8.  
Vezi și BRL, 16, 1973, nr. 1041.



Vezi și nr. 407.

## Recenzii

973. DIACONU, PETRE, GRAUR AL., *Nume de locuri*, București, 1972, 222 p., SCIVA, 25, nr. 1, 1974, 154—157.  
Vezi BRL, 15, 1972, nr. 1007.  
974. DOMINTE, CONSTANTIN, AL. GRAUR, *Nume de locuri*, București, Editura științifică, 1972, 222 p., SCL, 25, nr. 6, 1974, 619—622.  
Vezi BRL, 15, 1972, nr. 1007.

975. OROS, MARIUS, Al. Graur, *Nume de locuri*, Editura științifică, București, 1972, 221 p., StUBB, 19, fasc. 1, 1974, 149—151.  
Vezi BRL, 15, 1972, nr. 1007.
976. TUFESCU, V., Gh. Dragu, *Toponimie geografică. Partea I* (228 p. plus anexe). Centrul de multiplicare al Universității din București, 1973, Terra, 6, nr. 1, 1974, 115—116.  
Vezi nr. 965.



Vezi și nr. 817.

## 11. ORTOGRAFIE ȘI ORTOEPIE

977. BARBU, EUGEN, [Sub titlul general: *Â — litera-ax a cuvântului nostru cel mai drag, România, își merită recunoașterea*] *Să respectăm spiritul limbii*, Flacăra, 23, nr. 14, 1974, 4—5.
978. BRATU, CONSTANTIN, [Sub titlul general: *Â — litera-ax a cuvântului nostru cel mai drag, România, își merită recunoașterea*] *Realitatea lingvistică*, Flacăra, 23, nr. 14, 1974, 5.
979. COJA, ION, [Sub titlul general: *Â — litera-ax a cuvântului nostru cel mai drag, România, își merită recunoașterea*] *Șansele limbii române*, Flacăra, 23, nr. 14, 1974, 5.
980. GHERGARIU, LEONTIN, *Scrierea numelor de persoane*, LR, 23, nr. 5, 1974, 447—448.
981. GRAUR, AL., [La rubrica: *Cronica limbii. Sub titlul comun O dezbateri despre â și î*] *Î și â*, TribRom, 3, nr. 36, 1974, 15.
982. GRAUR, AL., [Sub titlul general: *Â — litera-ax a cuvântului nostru cel mai drag, România, își merită recunoașterea*] *Î și â*, Flacăra, 23, nr. 14, 1974, 4 și TribRom, 3, nr. 36, 1974, 15.
983. GRAUR, AL., *Mic tratat de ortografie*, București, Editura științifică, 1974, 176 p.  
Vezi și nr. 992, 993, 997.
984. HRISTEA, THEODOR, *Principiul simbolic în ortografia noastră actuală*, Radiotele școlară, nr. 38, 1974, 21.
985. MACREA, D., [La rubrica: *Cronica limbii*] *Â și î* [pe marginea discuției din revista „Flacăra”], RLit, 7, nr. 17, 1974, 8.  
Vezi nr. 977, 978, 979, 981, 987, 989, 990, 991.
986. MACREA, DIMITRIE, [La rubrica: *Cronica limbii. Sub titlul comun: O dezbateri despre â și î*] *Controversa â și î*, TribRom, 3, nr. 36, 1974, 15.
987. MACREA, D., [Sub titlul general: *Â — litera-ax a cuvântului nostru cel mai drag, România, își merită recunoașterea*] *Controversa â și î*, Flacăra, 23, nr. 14, 1974, 4 și TribRom, 3, nr. 36, 1974, 15.
988. OLOS, ANA, *Numele proprii englezești în limba română*, LR, 23, nr. 3, 1974, 201—204.
989. PĂUNESCU, ADRIAN, [Sub titlul general: *Â — litera-ax a cuvântului nostru cel mai drag, România, își merită recunoașterea*] *Nu o literă e în cauză, ci o articulație a istoriei*, Flacăra, 23, nr. 14, 1974, 5.
990. ROSETTI, AL., [Sub titlul general: *Â — litera-ax a cuvântului nostru cel mai drag, România, își merită recunoașterea*] *O nouă ortografie?*, Flacăra, 23, nr. 14, 1974, 4, și TribRom, 3, nr. 36, 1974, 15.
991. VULPESCU, ROMULUS, [Sub titlul general: *Â — litera-ax al cuvântului nostru cel mai drag, România, își merită recunoașterea*] *Pentru că există o estetică a grafiei*, Flacăra, 23, nr. 14, 1974, 5.



Vezi și nr. 437, 1282, 1289.

## Recenzii

992. BOTOȘĂNEANU, L., *În legătură cu ortografia. Pe marginea „Micului tratat de ortografie” de acad. Al. Graur*, LR, 23, nr. 6, 1974, 539—540.  
Vezi nr. 983.
993. COJOCARU, CONSTANTIN, *Un tratat de ortografie* [Mic tratat de ortografie de Al. Graur, 1974], Ateneu, 11, nr. 5, 1974, 14.  
Vezi nr. 983.

994. CONSTANTINESCU-DOBRODOR, GH., G. Beldescu, *Ortografia în școală*, București, Editura didactică și pedagogică, 1973, LR, 23, nr. 3, 1974, 254–255.  
Vezi BRL, 16, 1973, nr. 1047.
995. MACOVEI, Z., BLAJOVICI, T., G. Beldescu, *Ortografia în școală*, Familia, 9, nr. 5, 1974, 2.  
Vezi BRL, 16, 1973, nr. 1047.
996. MACREA, D., [La rubrica : Cronica limbii] *Ortografia în teorie și practică* [G. Beldescu, *Ortografia în școală*, 1973], RLit, 7, nr. 7, 1974, 12.  
Vezi BRL, 16, 1973, nr. 1047.
997. MACREA, D., [La rubrica : Cronica limbii] *Precizări ortografice* [Al. Graur, *Mic tratat de ortografie*, 1974], RLit, 7, nr. 33, 1974, 8.  
Vezi nr. 983.
998. MUNTEANU, GEORGETA, G. Beldescu, *Ortografia în școală*, București, Editura didactică și pedagogică, 1973, 275 p., LL, 2, 1974, 392–394.  
Vezi BRL, 16, 1973, nr. 1047.
999. SIRBU, ZINA, *Ortografia în școală* [de G. Beldescu, Editura didactică și pedagogică, București, 1973], RPed, 23, nr. 3, 1974, 113–114.  
Vezi BRL, 16, 1973, nr. 1047.



Vezi și nr. 954, 956, 957, 958, 959.

## V. BALCANISTICĂ

1000. TRĂPCEA, THEODOR N., *Illyrii și thracii*, StIst, 26, 1974, 12–21.



Vezi și nr. 69, 70, 100, 106, 107, 108.

### Recenzii

1001. MIHĂESCU, H., E. Trapp, *Specimen eines prosopographischen Lexikons der Palaiologenzeit*, „Jahrbuch der Österreichischen Byzantinistik”, XXII, 1973, p. 169–205, RESEE, 12, nr. 4, 1974, 603–604.
1002. MIHĂESCU, H., V. Polák, *Einige Gedanken über die Entstehung des balkanischen Sprachmodells*, „Orbis”, XXII, 1973, p. 215–231, RESEE, 12, nr. 2, 1974, 327.
1003. MIHĂILĂ-SCĂRLĂTOIU, ELENA, Ian Šabršula : *Le futur velle+ infinitif, balkanisme ou roumanisme*, in „Les études balkaniques tchécoslovaques”, IV, 1972, p. 51–58, RESEE, 12, nr. 1, 1974, 170–171.
1004. MIHĂILĂ-SCĂRLĂTOIU, ELENA, Pavel Trost : *Balkanismes et judéo-espagnol*, in „Les études balkaniques tchécoslovaques”, IV, 1972, p. 59–72, RESEE, 12, nr. 1, 1974, 171–172.



Vezi și nr. 115.

## VI. FILOLOGIE CLASICĂ

1005. DANIEL, CONSTANTIN, *Un terme médical égyptien en grec : σκίρρος*, AUBLCO, 22, 1973, 151–156.
1006. FISCHER, I., *Observations sur la forme et la chronologie de quelques emprunts grecs en latin vulgaire*, RRL, 19, nr. 6, 1974, 509–517.
1007. IORDACHE, ROXANA, *Observații asupra structurii subordonatei cauzale în operele lui Iordanes* [cu un rezumat în franceză], AUBCLO, 22, 1973, 111–120.
1008. MATEESCU, FLORICA, *Cîteva observații asupra folosirii ablativului absolut la Orosius* [cu un rezumat în franceză], AUBLCO, 22, 1973, 89–102.

1009. MIHĂESCU, HARALAMBIE, *La diffusion de la langue latine dans le Sud-Est de l'Europe. VIII*, RESEE, 12, nr. 1, 1974, 17-32.  
 Vezi BRL, 14, 1971, nr. 791, 15, 1972, nr. 1029, 16, 1973, nr. 1071.
1010. PĂRVULESCU, ADRIAN, *Lat. nubo : nubes et le mythe d'Indra*, AUBLCO, 22, 1973, 157-164.
1011. POPESCU, DAVID, *Structura-tip modalitate poetică la Ovidius*, Luceafărul, 17, nr. 4, 1974, 6.
1012. RUSSU, I. I., *Eine römische Grabinschrift in doppelter Ausführung*, Dacia, 17, 1973, 329-334.
1013. RUSSU, I. I., *Inscriptii romane din Praetorium (Mehadia)* [cu un rezumat în franceză], Banatica, 2, 1973, 103-115.
1014. SLUȘANSKI, DAN, *Le vocabulaire des gradus aetatum (I)*, RRL, 19, nr. 2, 1974, 103-121; (II), nr. 3, 1974, 267-296; (III), nr. 4, 1974, 345-369; (IV), nr. 5, 1974, 437-451; (V), nr. 6, 1974, 563-578.
1015. SLUȘANSKI, DAN, *Varron et les gradus aetatum*, AUBLCO, 22, 1973, 103-109.
1016. ȘTEF, ANA FELICIA, *Evoluția perioadei condiționale grecești de la parataxă la hipotaxă* [cu un rezumat în franceză], AUBLCO, 22, 1973, 79-88.



Vezi și nr. 9, 31, 93, 1349, 1356, 1361, 1372.

### Recenzii

1017. D[UȚU], A[LEXANDRU], Manjo Stojanov, *Codices graeci manuscripti Bibliothecae „Chirilli et Methodii” serdicensis*, Sofia, Nauka Iizkustvo, 1973, 206 p., RESEE, 12, nr. 4, 1974, 608-609.
1018. GEORGESCU, ION, V., Constantin Daniel, *Trois noms égyptiens de chefs en grec*: ΒΑΣΙΛΕΥΣ, ΗΡΩΣ et ΤΙΤΑΞ, în „Studia et acta orientalia”, publiée par l'Association d'études orientales de la République Socialiste de Roumanie, tom VIII (1971), p. 59-69, ST, 25, nr. 5-6, 1973, 447-448.  
 Vezi BRL, 16, 1973, nr. 1060.
1019. IRMSCHER, J., Louis Coutelle, *Le Greghesco. Réexamen des éléments néo-grecs des textes comiques vénitiens du XVI<sup>e</sup> siècle*, Thessalonique, 1971, RESEE, 12, nr. 2, 1974, 333.
1020. MIHĂESCU, H., D. V. Vayacacos, *Le grec moderne, les dialectes néohelléniques et le Dictionnaire historique de la langue grecque de l'Académie d'Athènes*. „Lexicographikon Deltion”, XII, 1972, p. 81-256, RESEE, 12, nr. 2, 1974, 328-329.
1021. MIHĂESCU, H., Em. Kiara, *Λεξικό εής μεσαιωνικής Έλληνικής δημώδους γραμματείας 1100-1669*, tome III, Thessalonique, 1973, XLVI, 430 pp., RESEE, 12, nr. 3, 1974, 429-430.
1022. T[EOȚEOI], T[UDOR], Silvio Bernardinello, *La Grammatica di Manuele Caleca*, extrait de „Studi bizantini e neoellenici”, XVIII-XIX (N.S. 8-9, Hommage à Giuseppe Rossi-Taibbi), p. 203-218, RESEE, 12, nr. 4, 1974, 605.

## VII. GERMANISTICĂ

1023. AVRAM, ANDREI, *Remarks on the Physical Manifestation of Internal open Juncture in the English of Romanians*, RECAPP, 5-14.
1024. BANTAȘ, ANDREI, *Criteria for the Contrastive Analysis of English Nouns*, RECAPS, 5-28.
1025. BĂNCILĂ, FLORICA, *Some Remarks on the Semantic Field of Terms for Physical Pain in English and Romanian*, RECAPS, 265-276, și AUBFil, 23, nr. 1, 1973, 105-112.
1026. BINDER, URSULA, *Die Stellung des Prädikats im deutschen Aussage-Hauptsatz und im Nebensatz* [cu un rezumat în engleză], LucrȘt Oradea, 7, 1973, 67-73.
1027. BIRĂ, ELENA, *A Pedagogical Grammar of Modal Sentences with May / Might and Can / Could and Their Nearest Romanian Equivalents*, RECAPS, 195-226.
1028. BIRĂ, ELENA, *Main Future Expression in English and Romanian*, RECAPS, 131-171.
1029. BLEY-VROMAN, ROBERT, W., *Glotal Constriction in English and Romanian*, RECAPP, 99-104.
1030. COHUȚ, CORNELIA, *Remarks on the English Diphthongs and Triphthongs as Pronounced by Native Speakers of Romanian*, RECAPP, 33-73.
1031. FRÖHLICH, M., *Prezntul perfect și preteritul în engleza vorbită britanică și americană*, AUI, 20, 1974, 107-114.

1032. HROMADKA, GEORG, [La rubrica : Unsere Sprachecke] *Das Falsche „bis“*, NW, 26, nr. 7747, 5 apr. 1974, 4; *Wenn der weisse Flieger*; -jährig, -jährlich, nr. 7753, 12 apr. 1974, 4; *Das Biathlon*; „*Eroica*“ kündigt sich an, nr. 7759, 19 apr. 1974, 4; *Schässburger Hütte? Sprechen wir sich noch? Fehlstart*, nr. 7765, 26 apr. 1974, 4; *Erster, zweiter Weltkrieg; Jalousie*, nr. 7783, 18 mai 1974, 4.
1033. HUDEA, ANA MIRA, „*Peter Quince at the Clavier*“ by Wallace Stevens — A linguistic Analysis [cu un rezumat în română], AUBLG, 22, 1973, 43—50.
1034. JETELE, FRANZ, [La rubrica : Unsere Sprachecke] *Das „Geschichtebuch“*, NW, 26, nr. 7825, 6 iul. 1974, 4.
1035. KNOPP, WOLFGANG, [La rubrica : Unsere Sprachecke] *Heiraten wir uns? Fit — Fitness*, NW, 26, nr. 7801, 8 iun. 1974, 4.
1036. KOZMA, VILHELM, *Contribuții la evaluarea genului substantivelor în limba engleză contemporană (în raport cu alte limbi moderne)* [cu un rezumat în engleză], LucrȘt Oradea, 8, 1973, 59—64.
1037. LUCUȚA, YVONNE, *Subiectul nedeterminat man în germană și corespondentele lui în română* [cu rezumate în rusă și germană], AUT, 10, 1972, 231—243.
1038. NAGY, JENŐ, *Beiträge zur Erforschung der sprachlichen Wechselbeziehungen im Siebenbürgisch — Sächsischen und Ungarischen Interferenzen*, Interferenzen, 55—74.
1039. PĂRLOG, HORTENSIA, *Some Remarks on Dysyllabic Structures in English and Romanian*, RECAPP, 105—123.
1040. PĂRLOG, HORTENSIA, *The Interpretation of the English Velar Nasal by Romanian Learners of English*, RECAPP, 86—92.
1041. PETROVANU-CORNILESCU, ALEXANDRA, *Towards a Semantic Description of ‘Tense’ and ‘Aspect’ in English and Romanian*, RECAPP, 43—129.
1042. POPA, MARIANA and PĂRLOG, HORTENSIA, *Observations on the Realization of Rhythm by Romanian Speakers of English*, RECAPP, 124—136.
1043. SALAPINA, GALINA, POPA, MARIANA, *Note asupra substantivizării adjectivului în limba engleză contemporană*, AUT, 10, 1972, 253—255.
1044. SĂRĂȚEANU, L., *Vechea limbă gaelică*, Magazin, 18, nr. 849, 1974, 4.
1045. STODDARD, DONALD R., *The New England Dialect and Romanian Listeners*, RECAPP, 93—98.
1046. STREIT, CAROL, KOTTLER, PETRU, *Genul substantivelor în graiurile germane din Banat* [cu rezumate în rusă și germană], AUT, 10, 1972, 215—230.
1047. WOLF, JOHANN, *Sprachgebrauch und Sprachverständnis, Ausdrucksformen und Gefüge in unserer heutigen Deutsch*, Bukarest, Kriterion Verlag, 1974, 366 [—368] p. Vezi și nr. 1057, 1058.
1048. \* \* \* [La rubrica : Unsere Sprachecke] *Die Sprache — ein Spiegel der Kultur*, NW, 26, nr. 7819, 29 iun. 1974, 4.
1049. \* \* \* [La rubrica : Unsere Sprachecke : Aus „Sprachpflege“ Berlin], *Vom „Kater“ und anderen Fehletymologien*, NW, 26, nr. 7884, 14 sept. 1974, 4; *Ist „beinhalten“ abzulehnen?* nr. 7872, 31 aug. 1974, 4; *Neue Berufe mit Namen*, nr. 7855, 10 aug. 1974, 4; *Da war doch noch welches*, nr. 7837, 20 iul. 1974, 4.



Vezi și nr. 32, 484, 496, 546, 581, 644, 645, 646, 672, 687, 698, 746, 759, 760, 763, 776, 777, 811, 1302, 1314, 1339, 1344, 1346, 1347, 1364, 1376, 1386, 1387, 1389, 1419, 1429, 1433, 1435.

#### Recenzii

1050. CH. R., *Der Neue Brockhaus. Lexikon und Wörterbuch in fünf Bänden*, Fakelverlag, Stuttgart, NL, 25, nr. 12, 1974, 114.
1051. GRAUR, AL., [La rubrica : Cronica limbii] *Semantică* [Dumitru Chițoran, *Elements of English Structural Semantics*, 1973], RLit, 7, nr. 12, 1974, 12. Vezi BRL, 16, 1973, nr. 1105.
1052. H. F., Friedrich E. Vogt: *Schwäbisch auf Deutsch. Herkunft und Bedeutung schwäbischer Wörter*, F. Brukman Verlag, München, NL, 25, nr. 11, 1974, 119—120.
1053. H. H., Wilhelm Eggerer, Egon Mayer: *Aufsatzlexikon. Begriffe und Themen*, Manz Verlag, München, NL, 25, nr. 7, 1974, 121—122.

1054. H. K., Günter Albrecht, Kurt Böttcher, Herbert Greiner-Mai, Paul Günter Krohn : *Lexikon deutschsprachiger Schriftsteller von den Anfängen bis zur Gegenwart*. Band. 2, L.-Z. VEB Bibliographisches Institut, Leipzig, NL, 25, nr. 8, 1974, 120—121.
1055. MANTSCH, HEINRICH, Barbara Sanding, *Syntaktische Typologie der Schlagzeile. Möglichkeiten und Grenzen der Sprachökonomie in Zeitungsdeutsch*, München, Hueber, 1971, 176 p. (= *Linguistische Reihe*, vol. VI), SCL, 25, nr. 5, 1974, 552—554.
1056. PÄRLOG, HORTENSIA, William Nemser, *An Experimental Study of Phonological Interference in the English of Hungarians*. Published for the Center for Applied Linguistics by Indiana University, Bloomington, Mouton Co., 1971, 191 p., AUT, 10, 1972, 292—295.
1057. REICHRATH, EMMERICH, *Grammatik kann auch anregend sein. Zu Dr. Johann Wolfs Buch „Sprachgebrauch — Sprachverständnis“*, NW, 26, nr. 7861, 17 aug. 1974, 4. Vezi nr. 1047.
1058. REICHRATH, EMMERICH, *Vergnügliche Lektüre von der Sprache. Zu Johann Wolf: „Sprachgebrauch — Sprachverständnis, Ausdrucksformen und Gefüge in unseren heutigen Deutsch“*, Kriterion Verlag, Bukarest, 1974, NL, 25, nr. 10, 1974, 90—96. Vezi nr. 1047.
1059. SACHELARIÉ, DOINA, Ralph W. Fasold, *Tense Marking in Black English, A Linguistic and Social Analysis*, Urban Language Series, General Editor Roger W. Shuy, Center for Applied Linguistics, 1972, RRL, 19, nr. 1, 1974, 84—85.
1060. STEINKE, KLAUS, Wladimir Admoni : *Die Entwicklungstendenzen des deutschen Satzbaus von Heute*. München, Hueber, 1973, 109 p.; V. A. Pavlov : *Die substantivische Zusammensetzung im Deutschen als syntaktischen Problem*. München, Hueber, 1972, 129 p. AUI, 20, 1974, 154—158.
1061. SZABÓ, ZOLTÁN, Adam Makkai, *Idiom Structure in English*, The Hague — Paris, Mouton, 1972, 371 p., RRL, 19, nr. 5, 1974, 498—500.
1062. Z. U., Johann Wolf, Yvonne Lucuța : *Einführung in die deutsche Philologie*. I. Teil, Tipografia Universității, Timișoara, Teemeswar, NL, 25, nr. 4, 1974, 119—120.



Vezi și nr. 500, 515, 783, 791, 805, 1403, 1404, 1433.

### VIII. ORIENTALISTICĂ

1063. ÂNGHELESCU, NADIA, *Sur le système de l'article en arabe*, RRL, 19, nr. 1, 1974, 45—52.
1064. BAGEACU, VIOREL, [Sub titlul comun : Manuscrise rare în bibliotecile românești] ... *Persane*, TribRom, 3, nr. 28, 1974, 10.
1065. DECEI, AUREL, *Les manuscrits arabes dans les Archives d'État de Craiova*, Romano-Arabica, 77—80.
1066. DECEI, AUREL, [Sub titlul comun : Manuscrise rare în bibliotecile românești] ... *Turcești*, TribRom, 3, nr. 28, 1974, 10.
1067. DOBRIȘAN, NICOLAE, *Împrumutul lexical în limba arabă (perioada clasică)* [cu rezumat în franceză], AUBLCO, 22, 1973, 131—137.
1068. DOBRIȘAN, NICOLAE, *Technical Terminology of a Building Site [Iraq]*, Romano-Arabica, 93—113.
1069. GOLDENBERG, YVES, [Sub titlul comun : Manuscrise rare în bibliotecile românești] ... *Arabe*, TribRom, 3, nr. 28, 1974, 10.
1070. MAHMUT, ENVER, *Elemente turcești în graiurile tătarăști din Dobrogea* [cu rezumat în franceză], AUBLCO, 22, 1973, 139—149.
1071. SUCIU, EMIL, *L'origine et les valeurs du suffixe -ov en turc de Turquie*, RRL, 19, nr. 2, 1974, 155—171.
1072. \* \* \* *Romano-Arabica*. Edited by Mircea Angheliescu. Romanian Association for Oriental Studies, Bucharest, 1974, 132 p. [multigrafiat ; cu 3 articole de lingvistică și o bibliografie].  
Vezi și nr. 1073.



Vezi și nr. 1, 9, 31, 64, 72, 84, 408, 435, 442, 449, 1298, 1426.

## Recenzii

1073. MORARU, MIHAI, *Romano-Arabica*. Edited by M. Angheliescu, Romanian Association for Oriental Studies, București, 1974, RITL, 23, nr. 4, 1974, 582.  
Vezi nr. 1072.

## IX. ROMANISTICĂ

1074. BĂDESCU, IRINA, *Unele ipoteze în problema pascaliană a limbajului* [cu un rezumat în franceză], AUBLUC, 23, nr. 1, 1974, 137–143.
1075. BRĂESCU, MARIA, *Un nou proiect de reformă a ortografiei franceze*, LMS, 1, 1974, 61–66.
1076. CĂRȘTEA-ROMAȘCANU, MIHAELA, *Verbi impersonali e reggenza della proposizioni soggettive nell'italiano contemporaneo*, Bull. SRLR, 10, 1974, 85–94.
1077. CONDREA-DERER, DOINA, *Stilul poeziei lui D'Annunzio*, PLR, 60–64.
1078. COTEANU, I., *Structura consonantică a cuvintului în româna și franceza literară (grupurile consonantice)* [cu un rezumat în franceză], SCL, 25, nr. 4, 1974, 385–394.
1079. CRISTEA, TEODORA, *Grammaire structurale du français contemporain*, București, Editura didactică și pedagogică, [1974], 530 [–531] p.
1080. CRISTEA, TEODORA, *Remarques sur le datif possessif en roumain et en français*, Bull. SRLR, 10, 1974, 5–14.
1081. DEAGU-LIȘCA, IRINA, *Les données statistiques du vocabulaire du „Testament” de François Villon par rapport aux poètes symbolistes* [cu numeroase tabele și figuri în text], RRL, 19, nr. 5, 1974, 479–496.
1082. DOINAȘ, ȘTEFAN AUG., *Mallarmé și secesiunea limbajului*, VR, 27, nr. 3, 1974, 130–139.
1083. DRĂGHICESCU, JANETA, *Sur l'équivalence fonctionnelle des déterminants du nom en français contemporain*, Bull. SRLR, 10, 1974, 95–106.
1084. DUMITRESCU, DOMNIȚA, *Procedee morfo-lexicale de negare a adjectivului în spaniola contemporană în comparație cu româna* [cu rezumat în spaniolă], SCL, 25, nr. 1, 1974, 37–44.
1085. DUȚESCU, RODICA, *L'actant soleil dans l'œuvre de Jules Laforgue*, RRL, 19, nr. 4, 1974, 371–383.
1086. ELIADE, IRINA, *Limbajul – ultima armă a aristocrației franceze din secolul al XVII-lea. Comentariul scenei în care Don Juan discută cu domnul Dimanche în piesa „Don Juan” de Molière*, PLLR, 222–227.
1087. EMILIAN, ALEXANDRU, *Valori stilistice în cugetările lui Pascal* [cu rezumat în franceză], AUBLUC, 23, nr. 1, 1974, 31–38.
1088. GHEORGHIU, MĂRIOARA, *De l'économie du verbe en français contemporain*, AUI, 20, 1974, 81–86.
1089. GIURESCU, ANCA, *Tipi di derivati suffissali nell'italiano e nel francese odierno*, Bull. SRLR, 10, 1974, 75–83.
1090. IACOB, LISETTE, *Cantitativele nominale nedefinite și locul lor în grupul nominal primar*, PLLR, 88–94.
1091. IEREMIA, EUGENIA, *Essai d'analyse sémique. Etude de quelques verbes de la „pensée” en français et en roumain*, Bull. SRLR, 10, 1974, 23–35.
1092. ILIESCU, MARIA, *L'analyse sémique du suffixe italien -iera (III)* [I, 9, fasc. 2, 1972, II, 10, fasc. 2, 1973], Cahiers, 11, fasc. 2, 1974, 299–311.  
Vezi BRL, 15, 1972, nr. 1090 și 16, 1973, nr. 1156.
1093. IVANCIU, NINA, *Raportul om/je în „Portrait d'un Inconnu” de Nathalie Sarraute*, PLR, 118–122.
1094. LIPSKI, JOHN, *The reduction of Falling diphthongs: Toward a theory of feature hierarchies*, RRL, 19, nr. 5, 1974, 415–435.
1095. LOMBARD, ALF, *Un rapprochement nouveau – L'histoire du mallais peut-elle nous aider à mieux comprendre celle du roumain?* RRL, 19, nr. 1, 1974, 3–22.
1096. MACARIE, LILIANA, SĂDEANU, FLORENȚA, *Estructuras semánticas en los idiomas ibéricos. Del latin al español y catalan*. SRLR, VII, Bucarest, Sociedad rumana de lingüística románica, 1974, 214 p.
1097. MAŃCZAK, WITOLD, *Une étymologie romane controversée: aller, andar, etc.*, RRL, 19, nr. 2, 1974, 89–101.
1098. MANECA, CONSTANT, *Analiza cantitativă a lungimii silabice a cuvintelor din două vocabulare romanice: română și italiană* [cu rezumat în italiană], SCL, 25, nr. 4, 1974, 397–417.



1099. MARINESCU, RAREȘ, *Comparaison morphosyntaxique des pronoms personnels en roumain et en français — Analyse distributionnelle des formes réduites* —, Bull. SRLR, 10, 1974, 37—53.
1100. MOLDOVEANU-STAMATE, AURELIA, *Cu privire la verbele frecventative din limba franceză*, PLLR, 179—186.
1101. MOURIN, LOUIS, *Rejets et analogies dans la structuration des radicaux des parfaits irréguliers romans*, RRL, 19, nr. 3, 1974, 191—217.
1102. MUNTEANU, DAN, *Fonemele consonanțice în română și spaniolă* [cu rezumat în spaniolă], SCL, 25, nr. 4, 1974, 419—425.
1103. MUNTEANU, DAN, *Stadiul actual al cercetărilor privind originea idiomului papiamentu*, SCL, 25, nr. 5, 1974, 529—535.
1104. MURĂREȚ, ION, *Pascal și retorica în epoca francezei clasice* [cu rezumat în franceză], AUBLUC, 23, nr. 1, 1974, 121—129.
1105. NEDELICU, MONICA, *Góngora : „Soledades”*. Analiză de text, PLLR, 236—241.
1106. NICOLA, ELEONORA, *Leopardi și latinitatea limbii române*, AUI, 20, 1974, 103—105.
1107. PAVEL, MARIA, *Neopurismul secolului luminilor*, AUI, 20, 1974, 87—93.
1108. RADOSLAV, ECATERINA, *Valori ale participiului trecut în limba franceză*, AUT, 10, 1972, 256—260.
1109. REINHEIMER-RÎPEANU, SANDA, *Les dérivés parasynthétiques dans les langues romanes. Roumain, italien, français, espagnol*, Paris, The Hague, Mouton [București, Editura Academiei Republicii Socialiste România], 1974, 165 p.  
Vezi și nr. 1169.
1110. SALA, MARIUS, *Aspecte ale contactului dintre limbi în domeniul romantic (I)*, SCL, 25, nr. 6, 1974, 583—594.
1111. SALA, MARIUS, *Cronica spaniolă IV. Elemente indigene în lexicul spaniolei din America*, SCL, 25, nr. 2, 1974, 181—188.
1112. SALA, MARIUS, *Distribuția sinonimelor în spaniola americană* [cu rezumat în spaniolă], SCL, 25, nr. 3, 1974, 257—274.
1113. ȘTIURCĂ, LAURA, *Aspectul verbal în limba franceză contemporană*, CIF, 103—106.
1114. THEBAN, MARIA, *A evolução sintáctica dos dialectos indo-portugueses* Bull. SRLR, 10, 1974, 107—110.
1115. TUȚESCU, MARIANA, *Cours de sémantique*, București, Centrul de multiplicare al Universității București, 1973, 230 p.  
Vezi și nr. 1141.
1116. TUȚESCU, MARIANA, *Précis de sémantique française*, București, Editura didactică și pedagogică, [1974], 214 [—215] p.
1117. ȚENCHEA, MARIA, *Remarques sur le gérondif français* [cu rezumate în română și rusă], AUT, 10, 1972, 195—200.
1118. VAINA-PUȘCĂ, LUCIA, *La fonctionnalité des pronoms dans un texte poétique médiéval*, RRL, 19, nr. 2, 1974, 133—137.
1119. VINTILĂ-RĂDULESCU, IOANA, *Occitana și problemele delimitării vocabularului de bază*, SCL, 25, nr. 2, 1974, 171—179.
1120. VINTILĂ-RĂDULESCU, IOANA, *Observații asupra lexicului creolei franceze* [cu rezumat în franceză], SCL, 25, nr. 4, 1974, 427—438.
1121. VIȘAN VIOREL, *Le pronom relatif invariable en roumain et en français*, Bull. SRLR, 10, 1974, 55—73.
1122. VLĂDUȚ CUNIȚĂ, ALEXANDRA, *Remarques sur quelques verbes de mouvement „causatifs” roumains et français*, Bull. SRLR, 10, 1974, 15—22.
1123. WUNDERLI, PETER, *Syntaxe transphrasique: fr. non*, SCL, 25, nr. 5, 1974, 461—487.
1124. ZINCENCO, VASILE, *Pascal și scrierea fragmentară* [cu un rezumat în franceză], AUBLUC, 23, nr. 1, 1974, 131—136.



Vezi și nr. 3, 17, 19, 66, 71, 80, 81, 82, 121, 406, 416, 428, 433, 434, 746, 756, 777, 1294, 1295, 1303, 1306, 1311, 1316, 1326, 1328, 1329, 1330, 1334, 1336, 1337, 1341, 1343, 1348, 1351, 1353, 1354, 1355, 1357, 1362, 1363, 1368, 1369, 1379, 1381, 1383, 1384, 1390, 1391, 1393, 1394, 1397, 1400, 1420, 1422, 1432, 1434, 1440, 1470, 1472, 1477, 1478, 1481.

## Recenzii

1125. AVRAM, ANDREI, André Martinet et Henriette Walter, *Dictionnaire de la prononciation française dans son usage réel*, [Paris], France-Expansion × [1973], 932 p., SCL, 25, nr. 5, 1974, 545–547.
1126. COVACI, VASILE, *Langue française*, nr. 16, *La norme*, décembre 1972, Paris, Larousse, 132 p., SCL, 25, nr. 3, 1974, 341–342.
1127. COVACI, VASILE, *Langue française*, nr. 17/1973, Paris, Larousse, 128 p. *Les Vocabulaires scientifiques et techniques*, SCL, 25, nr. 6, 1974, 641–644.
1128. CRIȘAN, AURELIA, Aurélian Sauvageot: *Analyse du français parlé*, Editura Hachette, Paris, 1972, 187 p. AUI, 20, 1974, 136–137.
1129. DUMITRESCU, DOMNIȚA, Real Academia Española (Comisión de gramática), *Esbozo de una nueva gramática de la lengua española*, Madrid, Espasa – Calpe, 1973, 592 p., SCL, 25, nr. 1, 1974, 101–102.
1130. GHEORGHIU, MĂRIOARA, *La grammaire du français parlé*. Sous la direction d'André Rigault, Paris, Hachette, 1971, 176 p., AUI, 20, 1974, 138–139.
1131. G. L., Giulio Herzeg, *Saggi linguistici e stilistici*, Firenze, Leo S. Olschki, 1972, 613 p., LMS, 2, 1974, 141–143.
1132. GRAUR, AL., [La rubrica: Cronica limbii] *O istorie a limbii franceze* [de N. N. Condeescu], RLit, 7, nr. 6, 1974, 12.  
Vezi BRL, 16, 1973, nr. 1140.
1133. GRAUR, AL., Léon Warnant, *Dictionnaire des rimes orales et écrites*, Paris, Larousse, 1973, XVIII + 554 p., RRL, 19, nr. 3, 1974, 297.
1134. GRAUR, A., Maurice Davan, Marcel Cohen, Maurice Lallemand, *Dictionnaire du français vivant*, Paris, Bruxelles, Montréal, Ed. Bordas, 1973, XVII + 1342 p., RRL, 19, nr. 4, 1974, 403.
1135. HAȘ, GHEORGHE, V. V. Makarov, *Problemy leksiko-semantičeskoj diferenciacii roman-skich jazykov* („Problemele diferențierii lexico-semantice a limbilor romanice”) Minsk, 1972, 366 p. + anexe, StUBB, 19, fasc. 1, 1974, 151–152.
1136. ILIESCU, MARIA, *Atlante storico-linguistico-etnografico friulano* (ASLEF). Vol. I (Concetti 1 – 633 – Tavole 1 – 159 Carte I – XI 1 – 130), diretto da Giovan Battista Pellegrini; redatto da Giovanni Frau (redattore capo), Paolo Beninca Ferraboschi – Daniela Piccini – Laura Vanelli; Giovan Battista Pellegrini *Introduzione all'atlante storico-linguistico-etnografico friulano* (ASLEF), Istituto di Glottologia e Fonetica dell'Università di Padova, Istituto de Filologia romanza della Facoltà di Lingue e Letterature Straniere di Trieste con sede in Udine, RRL, 19, nr. 2, 1974, 177–179.
1137. ILIESCU, MARIA, Palle Spore, *La diphthongaison romane*, Odense University Press, 1972, 378 p., (= Études romanes de l'Université d'Odense, vol. 3), SCL, 25, nr. 2, 1974, 204–209.
1138. IORDAN, IORGU, Francis De B. Moll, *El habla de Mallorca*, Palma de Mallorca, 1973, 36 p., SCL, 25, nr. 5, 1974, 551–552.
1139. IORDAN, IORGU, Maurice Davan, Marcel Cohen, Maurice Lallemand, *Dictionnaire du français vivant*, Paris – Bruxelles – Montréal, Edit. Bordas [1972], XVII + 1338 p., SCL, 25, nr. 5, 1974, 543–545.
1140. IORDAN, IORGU, Pilar Vazquez Cuesta y Maria Albertina Mendez da Luz, *Gramatica portuguesa*, 2 volume, Madrid, 1971, 403–413 p., AnL, 24, 1973, 193–194.
1141. IVANCIU, NINA, Mariana Tuțescu, *Cours de sémantique*, CMUB, 1973, 230 p., Bull. SRLR, 10, 1974, 117–118.  
Vezi nr. 1115.
1142. LĂZĂRESCU, PAUL, Jean-Louis Fossat, *La formation du vocabulaire gascon de la boucherie et de la charcuterie*. Étude de lexicologie historique et descriptive. Ouvrage publié avec le concours des Professionnels du bétail et des viandes, Toulouse, Imprimerie Menard, 1971, 387 p. (= *Equipe de recherche concertée du lexique technique de l'économie du bétail et des viandes; Linguistique et dialectologie, Langage et Société*), SCL, 25, nr. 5, 1974, 547–549.
1143. LORIOT, R., *Consonanțe româno-franceze [L'influence du français sur le roumain de Ana Goldiș-Poalelungi]*, Paris, Société des Belles Lettres, 1973, 472 p., TribRom, 3, nr. 30, 1974, 12.
1144. MACARIE LILIANA, Enric Valor, *Curso medio de gramática catalana referida especialmente al País Valenciano*, Valencia, Editorial Gorg, 1973, 392 p., SCL, 25, nr. 5, 1974, 554–555.

1145. MACARIE, LILIANA, Josep Roca Pons, *Introducció a l'estudi de la llengua catalana*, Barcelona, Editorial Vergara [1971], 385 p., SCL, 25, nr. 2, 1974, 217—219
1146. MACARIE, LILIANA, *Revue de Linguistique, Romane*, publiée par la Société de Linguistique Romane, avec le concours du Centre National de la Recherche Scientifique, t. 37 (1973), nr. 145—146 și 147—148, SCL, 25, nr. 3, 1974, 338—341.
1147. MACARIE, LILIANA, V. A. Tarhova, *Hrestomatija po leksikologij francuzskogo jazyka (Na francuzskom jazyke)*, Leningrad Izdatel'stvo Prosvešćenija", 1972, 240 p., SCL, 25, nr. 1, 1974, 100—101.
1148. MACOVEI, Z., BLAJOVICI, T., *Lingvistică romanică* [de acad. Iorgu Iordan, edițiile în italiană și portugheză, 1973], Familia, 9, nr. 7, 1974, 2.
1149. M. B., Albert Dauzat, Jean Dubois, Henri Mitterand, *Nouveau dictionnaire étymologique et historique* (Librairie Larousse, Paris, 1974, 805 p.), Forum, 16, nr. 11, 1974, 88—99.
1150. M. B., \* \* \* *Pluridictionnaire Larousse* (Librairie Larousse, Paris, 1974, 1471 p.), Forum, 16, nr. 11, 1974, 89.
1151. MUNTEANU, DAN, Gunnar Fält, *Tres problemas de concordancia verbal en el español moderno*, Upsala, 1972, 200 p., SCL, 25, nr. 6, 1974, 630—632.
1152. NICHITA, IOANA, Edoardo Ignazio Calvo, *Poesie piemontesi e scritti italiani e francesi*, edizione del bicentenario a cura di Gianrenzo P. Clivio, Torino, Centro di studi piemontesi, 1973, XXXII + 349 p., SCL, 25, nr. 5, 1974, 556.
1153. NICOLESCU, AUREL, Jacques Chaurand, *Introduction à la dialectologie française*, Paris — Bruxelles — Montréal, Bordas, 1972, 288 p., SCL, 25, nr. 1, 1974, 97—98.
1154. OTETELEȘANU, ANCA, Kjell-Åke Gunnarson, *Le complément de lieu dans le syntagme nominal* (= *Etudes romanes de Lund* 20), publiées par Östen Södergård, Lund, C.W.K., 1972, 130 p., SCL, 25, nr. 1, 1974, 99—100.
1155. PLOAE, MARIANA, *Concioneiro Português da Biblioteca Vaticana* (cod. 4803). *Reprodução facsimilada*, Lisabona, Centro de Estudos Filológicos, Instituto de Alta Cultura, MCMLXXIII, 456 + XVIII p., SCL, 25, nr. 5, 1974, 555—556.
1156. POPESCU, IULIAN, Ferdinand Brunot: *Histoire de la langue française des origines à nos jours*, Paris, Armand Colin, 1972, 204 p., AUI, 20, 1974, 133—136.
1157. RIZESCU, I., Ralf Cornelissen, *Lateinisch com- als Verbalpräfix in den romanischen Sprachen*, Bonn, 1972, 296 p., SCL, 25, nr. 1, 1974, 86—88.
1158. SALA, MARIUS, Jean-Baptiste Martin — G. Tuailon, *Atlas linguistique et ethnographique du Jura et des Alpes du Nord (franco-provençal central)*, vol. I, Paris, CNRS, 1971, 592 hărți, SCL, 25, nr. 1, 1974, 88—91.
1159. SALA, MARIUS, Kurt Baldinger, *La formación de los dominios lingüísticos en la Península Ibérica*. Versión española de Emilio Lledo y Montserrat. Segunda edición corregida y muy aumentada, Madrid, Gredos, 1972, 496 p. (= *Biblioteca Románica Hispánica. I. Tratados y monografías*, 10), SCL, 25, nr. 3, 1974, 319—322.
1160. SALA, MARIUS, Manuel Alvar, *Cantos de boda judeo-españoles*, con notación de melodías tradicionales por María Teresa Rubiato, Madrid, C.S.I.C., Instituto Arias Montano, 1971, XXV + 403 p. (= *Publicaciones de estudios sefardies*, serie II: *Literatura*, núm. 1), SCL, 25, nr. 1, 1974, 91—92.
1161. SALA, MARIUS, Pierre Bec, *Manuel pratique de philologie romane*, tome II. *Français, roumain, sarde-rhétio-frioulan, franco-provençal, dalmate, Phonologie. Index*. Avec la collaboration, pour le roumain, de Octave Nandriș, pour le dalmate, de Žarko Muljačić, Paris, Editions A. & J. Picard, 1971, 643 p. + 14 hărți (= *Connaissance des langues*, vol. VI), SCL, 25, nr. 2, 1974, 201—204.
1162. SALA, MARIUS, *Studia Romanica et Anglica Zagrabienis*, nr. 33—34—35—36 (1972—1973) [= Josepho Torbarina postquam quattuordecim fructuosae vitae lustra complevit], SCL, 25, nr. 2, 1974, 222—223.
1163. SĂDEANU, FLORENȚA, Roger L. Hadlich, *A Transformational Grammar of Spanish*, Englewood Cliffs, N. J., Prentice-Hall, Inc., 1971, 253 p., SCL, 25, nr. 2, 1971, 214—215.
1164. ȘANDRU OLTEANU, TUDORA, *Diccionario de la Lengua Española*, Madrid, Real Academia Española, ediția a 19-a, 1970, p. SCL, 25, nr. 3, 1974, 322—328.
1165. ȘANDRU OLTEANU, TUDORA, Kurt Baldinger, *La formación de los dominios lingüísticos en la Península Ibérica*. Segunda edición corregida y muy aumentada. Madrid, Ed. Credos, Biblioteca románica hispánica, 1972, 496 págs., RRL, 19, nr. 4, 1974, 408—409.
1166. VALTER, RICHARD, Alphonse Juilland, Doroty Brodin, Catherine Davidovitch: *Frequency Dictionary of French Words*, Mouton & Co, The Hague, Paris, 1970, AUI, 20, 1974, 140—142.

1167. VINTILĂ-RĂDULESCU, IOANA, Georges Gougenheim, *Étude sur les périphrases verbales de la langue française*, Paris, Librairie A.-G. Nizet, [1971], XIII+383 p., SCL, 25, nr. 1, 1974, 98–99.
1168. VINTILĂ-RĂDULESCU, IOANA, N. N. Condeescu, *Traité d'histoire de la langue française*. Texte établi et augmenté par Ecaterina Cleynen-Serghiev, București, Editura didactică și pedagogică, 1973, 454 p., SCL, 25, nr. 3, 1974, 328–330.  
Vezi BRL, 16, 1973, nr. 1140.
1169. VINTILĂ-RĂDULESCU, IOANA, Sanda Reinheimer-Rîpeanu, *Les dérivés parasynthétique dans les langues romanes. Roumain, italien, français, espagnol*, Haga – Paris, Mouton, 1974, 161 p. (= Janua Linguarum, Series practica 229), SCL, 25, nr. 6, 1974, 628–630.  
Vezi nr. 1109.
1170. VINTILĂ-RĂDULESCU, IOANA, *The Canadian Journal of Romance Linguistics – La revue canadienne de linguistique romane*. A Publication of the University of Windsor Press, vol. I, nr. 1, 1973, 111 p., SCL, 25, nr. 1, 1974, 102–103.
1171. VOICU, MIHAELA, Michel Bouty, *Dictionnaire des œuvres et des thèmes de la littérature française*, Paris, Hachette, 1973, LMS, 1, 1974, 132–135.
1172. ZAGĂR, RODICA, Léon Warnant : *Dictionnaire des rimes orales et écrites* (Paris, Larousse, 1973), LMS, 2, 1974, 139–141.



Vezi și nr. 22, 23, 26, 1406, 1410, 1412, 1413.

## X. SLAVISTICĂ

1173. BUCĂ, MARIN, *Cu privire la sistemul opozițiilor stilistice în lexicul limbii ruse contemporane* [cu rezumat în rusă și franceză], AUT, 10, 1972, 171–181.
1174. CORTLANDT, FREDERIC, *O fonologij sovremennogo pol'skogo literaturnogo jazyka*, RRL, 19, nr. 1, 1974, 53–58.
1175. DEMÉNY, L., *Psaltiri chirilice tipărite în Transilvania în a doua jumătate a secolului al XVI-lea* [cu rezumat în franceză], SCB, 13, 1974, 91–112.
1176. FODOR, ECATERINA, *Aspecte fonologice și statistice ale derivării în limba rusă* [cu rezumat în rusă], AUBFil, 23, nr. 1, 1974, 113–118.
1177. FODOR, ECATERINA, *Unele probleme ale metodologiei unei gramatici contrastive ruso-române*, LMS, 2, 1974, 11–15.
1178. FRAI, ANA, *Modele contrastive ale numeralului colectiv din limbile rusă și română – ocurență cu substantivul*, LMS, 2, 1974, 16–20.
1179. GANDELMAN, R., *Verbul. Глагол*, București, Editura științifică, 1974, 135 [–136] p.
1180. HAIVAS, GABRIELA, KIRÁLY, MARIA, *Grupul lexico-semantic al adjectivelor cromatice în limba rusă*, AUT, 10, 1972, 260–265.
1181. HIRLĂOANU, A., *Paradigmatica și sintagmatica relațiilor în limba rusă*. Rezumatul tezei de doctorat. Conducător științific : prof. dr. Arifton Vraciu. Universitatea „Alexandru Ioan Cuza” din Iași, Facultatea de filologie, [Iași], 1974, 22 [–24] p. [rotaprint].
1182. IONESCU, ANCA-IRINA, *Elemente lexicale de origine românească în vocabularul credințelor populare ale slavilor sudici* [cu rezumat în rusă], AUBFil, 23, nr. 1, 1974, 119–125.
1183. IONESCU, ANCA-IRINA, *Terminologia mitologică slavă*. Rezumatul tezei de doctorat. Conducător științific : prof. dr. doc. G. Mihăilă, București, 1974, 25 p. [multigrafiat].
1184. ISPAS, B., MOLDOVAN, V., *Cimpul conceptual muncă în limba rusă*, AUT, 10, 1972, 265–269.
1185. LINȚA, ELENA, *Contribuții la modelarea genului gramatical în limbile slave* [cu rezumat în engleză], SCL, 25, nr. 2, 1974, 121–135.
1186. MIHĂILĂ-SCĂRLĂTOIU, ELENA, *Considérations linguistiques sur quelques toponymes slaves d'origine roumaine en Yougoslavie*, RESEE, 12, nr. 2, 1974, 291–301.
1187. NAGY, MAGDA, *Conjugarea verbelor în graiul lipovenesc din Slava Cercheză, jud. Tulcea* [cu rezumat în rusă și franceză], StUBB, 19, fasc. 1, 1974, 135–147.
1188. OLTEANU, PANDELE, *Sintaxa și stilul paleoslavei și slavonei*, București, Editura științifică, 1974, 392 p.
1189. REGUȘ, CORNELIU, REGUȘ, ASPAZIA, *Antroponimele masculine în documentele slavo-române emise de cancelaria Moldovei între anii 1388–1456 (I)*, SCL, 25, nr. 5, 1974, 497–509, (II), nr. 6, 1974, 595–608.

1190. REVZIN, I. I., *Semnificații cantitative ale articolului și pronumelui-articol în limba bulgară*, SCL, 25, nr. 3, 1974, 291—303.
1191. REVZINA, O. G., *Tipologičeskij analiz grammatičeskoj kategorij roda (na materiale slavjanskijh jazykov)*, RRL, 19, nr. 1, 1974, 23—43.
1192. ROTUNDU, V., *Acuzativul și instrumentalul predicativ în limbile slave* [cu rezumat în rusă], AUI, 20, 1974, 63—68.
1193. TĂNĂSESCU, ANTON, *L'analisi quantitativa degli elementi latino-romanzi del lessico standard della lingua slovacca*, RRL, 19, nr. 5, 1974, 469—478.
1194. TOMICI, MILE, *Elemente românești în antroponimia carașovenilor*, SCL, 25, nr. 1, 1974, 45—60.
1195. VINȚELER, ANA, *Onomastica folclorului lipovenesc* [cu rezumate în rusă și franceză], StUBB, 19, fasc. 1, 1974, 125—133.
1196. VRABIE, EMIL, *Gramatica istorică a limbii ruse. Partea I. Introducere în fonetica istorică*, [București], Centrul de multiplicare al Universității din București, 1974, 249 p.
1197. VRACIU, ARITON, *Rassuždenija o značenijah i sintaksičeskijh funkcijah vinitel'nogo padeja v russkom jazyke (II)* [cu rezumat în română], AUI, 20, 1974, 55—62.  
Vezi BRL, 16, 1973, nr. 1284.



Vezi și nr. 67, 85, 86, 207, 380, 577, 735, 746, 749, 772, 777, 1305, 1370, 1395, 1431, 1436.

## Recenzii

1198. BABEU, DOINA, *Slovo a slovenost*, XXXIII (1972), nr. 3—4; XXXIV (1973), 1—4, Praga, SCL, 25, nr. 3, 1974, 337—338.
1199. CAPROȘU, I., Paul Mihail, Zamfira Mihail, *Manuscrise slave în colecții din Moldova (I)*, în „Romanoslavica”, XVIII, București, 1972, p. 265—319, MMS, 49, nr. 5—6, 1973, 420—421.  
Vezi BRL, 15, 1972, nr. 1195.
1200. CĂLĂRAȘU, CRISTINA, Momčilo Savić, *Funcțiile de bază ale aoristului sîrbocroat și ale perfectului simplu românesc în lumina limbilor romănice și balcanice*, Panciovo, Editura „Libertatea”, 1972, 183 p., LL, 1, 1974, 189—191.
1201. CHIRILOV, P., VINȚELER, O., T. P. Lomtev, *Fonologija sovremennogo russkogo jazyka*, Moscova, 1972, 224 p., CL, 19, nr. 1, 1974, 163—165.
1202. FRAI, ANA, *Grammatica sovremennogo russkogo jazyka*, Moscova, 1970, 767 p., LMȘ, 1, 1974, 123—127.
1203. GEORGESCU, MAGDALENA, Lucia Djamo-Diaconiță, *Limba documentelor slavo-române emise în Țara Românească în sec. XIV și XV*, București, Editura Academiei Republicii Socialiste România, 1971 397 [—398] p., SCL, 25, nr. 2, 1974, 198—200.  
Vezi BRL, 14, 1971, nr. 1033.
1204. GODOROLEA, ȘTEFAN, Ivessa Evghenieva Mojaeva, *Jugoslovenskie jazyka*. Annotativnyj bibliografičeskij ukazatel' literatury opublikovannoj v Rossij i SSSR s 1853 vo 1965 gg (Limbile slave de sud. Index bibliografic de materialele publicate în Rusia și URSS între 1835 și 1965), Moskva, Nauka, 1969, 182 [—184] p. (Akademija Nauk SSSR, Institut slavjanovedenija i balkanistiki), SCB, 13, 1974, 291—302.
1205. IRMSCHER, J., V. Beševliev, *Les inscriptions protobulgares et leur portée culturelle et historique*, „Byzantinoslavica”, 32, 1971, p. 35—51, RESEE, 12, nr. 2, 1974, 332.
1206. LOBIUC, IOAN, V. P. Proničev: *Sintaksis obrašćenija (na materiale russkogo i serbohorvatskogo jazykov)* (Sintaxa adresării pe baza materialului limbilor rusă și sîrbocroată), Izdatel'stvo Leningrad'skogo Universiteta, Moskva, 1971, 88 p., AUI, 20, 1974, 150—152.
1207. LOZBA, MIHAI, *Grammatika sovremennogo russkogo literaturnogo iazyka*, AN SSSR, Institut russkogo iazyka, Moskva, „Nauka”, 1970, 768 p., AUI, 20, 1974, 144—150.
1208. MIHĂLESCU, H., Petar Skok, *Etimologijski Rječnik Hrvatskogo illi Srpskogo jezika*. Dictionnaire étymologique de la langue croate ou serbe. Rédacteurs Mirko Deanović et Ljudevit Jonke, collaborateurs dans les travaux préparatoires et l'établissement du texte Valentin Putanec. Volume III, *poni*<sup>2</sup> — ž. Jugoslavenska Akademija Znanosti i Umjetnosti, Zagreb, 1973, 703 pp., RESEE, 12, nr. 2, 1974, 309—312.

1209. TROCIN, DUMITRU, Zdzisław Stieber: *Zarys gramatyki porównawczej języków słowiańskich. Fonologia*. Warszawa, Państwowe wydawnictwo naukowe, 1969, 91 p. AUI, 20, 1974, 152–154.
1210. УТӔ, VASILE, *Sinonimy russkogo jazyka i ich osobennosti*, Leningrad, Editura „Nauka”, 1972, 242 p., LMS, 1, 1974, 127–128.
1211. VAIMBERG, S., MARINESCU, M., L. S. Muravyova, *Verbs of Motion in Russian*, Moscow, Progress Publishers, 1973, 280 p., LMS, 2, 1974, 145–147.



Vezi și nr. 390, 506, 742, 744, 797, 812.

## XI. LIMBA ALBANEZĂ

Vezi și nr. 97, 99.

### Recenzii

1212. MIHĂESCU, H., A. Guzzetta, *Tracce della lingua albanese del secolo XV nella documentazione veneta dell'epoca*. Parte seconda: *Tracce dell'onomastica*. Palermo, 1973, 103 p. (Centro Internazionale di Studi Albanesi presso l'Università di Palermo), RESEE, 12, nr. 3, 1974, 431.
1213. MIHĂESCU, H., E. Çabej, *Çëshlja e prejardhjes së ngulimevet arbëreshe të Italisë në dsiën kryesish të gjuhës e të emrave vetjake* (La question de l'origine des colonies albanaises d'Italie à la lumière surtout de la langue et des noms propres), „Studime Filologjike”, XXVI (IX), n° 2, 1972, p. 23–34, RESEE, 12, nr. 2, 1974, 328.
1214. MIHĂESCU, H., H. Haarmann, *Der lateinische Lehnwortschatz im Albanischen*. Helmut Buske Verlag, Hamburg, 1972, 177 p. (Hamburger Philologische Studien, 199), RESEE, 12, nr. 1, 1974, 153–154.
1215. MIHĂESCU, H., Shaban Demiraj, *Morfologjia historike e gjuhës shqipe*. Pjesa I. (Morphologie historique de la langue albanaise. Première partie). Tiranë, 1973, 184 p. (Universiteti i Tiranës. Fakulteti i Historisë dhe i Filologjisë), RESEE, 12, nr. 3, 1974, 425–427.
1216. VĂTĂȘESCU, CĂTĂLINA, Mehmet Çeliku, *Parafjalët emërore të thjeshta në gjuhën letrare shqipe* (Les prépositions nominales simples dans la langue littéraire albanaise), „Studime Filologjike” XXVI (IX), 1972, n° 1, p. 85–113, RESEE, 12, nr. 1, 1974, 169.

## XII. LIMBA JAPONEZĂ

Vezi nr. 829.

## XIII. LIMBA MAGHIARĂ

1217. BALOGH, EDGÁR, *Csevegés a lexikonról*, Utunk, 29, nr. 13, 1974, 2.
1218. CSEHI, GYULA, *Enciklopédiák, zsebkönyvek, kézikönyvek*, Utunk, 29, nr. 13, 1974, 2.
1219. P. DOMBI, ERZSÉBET, *Kísérlet egy elbeszélés motívumrendszerének modellálására* [Modelarea structurii „imaginei motívice” într-o nuvelă; cu un rezumat în română], NyIK, 18, nr. 1, 1974, 111–119.
1220. ERDÉLYI, LAJOS, *Látogatoban Szabó T. Attilánál: „Gyönyrü unalom”*. Új Élet, nr. 13, 1974, 20.
1221. GÁLFFY, MÓZES, MÁRTON, GYULA, *Szócikk-mutatóbány a Székely Nyelvjárás Atlaszából* [Articole de dicționar redactate pe baza materialului Atlasului lingvistic al graiurilor secuiești], NyIK, 18, nr. 1, 1974, 136–148.

1222. CS. GYÍMESI, ÉVA, [La rubrica : Nyelv és stílus] *Elliptort zene*, Utunk, **29**, nr. 3, 1974, 8; *A robbanás fegyvelme*, nr. 4, 1974, 8; *A feltételezés erkölcsse*, nr. 5, 1974, 8; *Ködbe vesző idők*, nr. 6, 1974, 8; *Duzzasztó*, nr. 7, 1974, 8; *Tántorgó gondolat*, nr. 20, 1974, 6; *Lazítás*, nr. 22, 1974, 6; *Eltévedt szavak*, nr. 24, 1974, 4.
1223. CS. GYÍMESI, ÉVA, [La rubrica : Írok a nyelvről] *Szenci Molnár Albert*, Utunk, **19**, nr. 39, 1974, 6; *Révai Miklós*, nr. 41, 1974, 6; *Sylvester János*, nr. 43, 1974, 6; *Geleji Katona István*, nr. 45, 1974, 6.
1224. JANITSEK, JENŐ, *Miklósvár es Kőpec helynevei* [Toponimia comunelor Micloșoara și Căpeni], NyIK, **18**, nr. 1, 1974, 149 – 160.
1225. KISS, ZOLTAN, HÓLICSKA, DESZŐ, VITÁLYOS, ANDRÁS, *Ember és egészség. Kislexicon*, Bukarest, Kriterion Könyvkiadó, 1974, 384 p.  
Vezi și nr. 1244, 1246.
1226. LAKÓ, ELEMER, *A kalotaszegi nyelvjárás magánhangzó rendszere*, Bukarest, Kriterion, 1974, 150[–152] p.  
Vezi și nr. 1238.
1227. MARTON, GYULA, *Igétővek, igei jelek és személyragok a moldvai csángó nyelvjárásban*, Bukarest, Kriterion, 1974, 287 p.
1228. MURÁDIN, LÁSZLÓ, *Egy vitatott nyelvhelyességi kérdés Romániai magyar nyelvjárási háttere* [O problemă de corectitudine a limbii văzută în legătură cu graiurile maghiare din R. S. România; cu rezumat în română], NyIK, **18**, nr. 1, 1974, 19 – 30.
1229. J. NAGY, MÁRIA, *A melléknév poétizációja Vajda Janos lírájában* [Valoarea poetică a adjectivului în lirica lui Janos Vajda; cu rezumat în română], NyIK, **18**, nr. 1, 1974, 103 – 110.
1230. NEMES, ZOLTÁNNÉ, GÁLFFY, MÓZES, MÁRTON, GYULA, *Torjai szójegyzék* [Regionalisme de din Turia (județul Covasna)], Sfintu-Gheorghe, 1974, 186 p.
1231. PANTAKI, JÓZSEF, *A vezetéknev kialakulása a XVI. századvégi udvarhelyszéki adatok fényénél* [Formarea numelui de familie în lumina datelor provenite de la sfinșitul secolului al XVI-lea din scaunul Odorhei; cu rezumat în română], NyIK, **18**, nr. 1, 1974, 7 – 18.
1232. PÉNTEK, JÁNOS, *Adalékok a román eredetű népi növénynevek ismeretéhez* [Contribuții la cunoașterea terminologiei botanice populare maghiare de origine românească; cu rezumat în română], NyIK, **18**, nr. 1, 1974, 98–102.
1233. SZANISZLÓ, JÓZSEF, *Székelyudvarhelyi nyelvmívelők*, IS, **23**, nr. 2, 1974, 281 – 282.
1234. SZÓCS, ISTVÁN [La rubrica : Nyelvművelés] *A szó kopik, de koptat is*, Új Élet, nr. 3, 1974, 9; *Jobb, mint az eredeti*, nr. 4, 1974, 11; *Mit is mondunk?* nr. 5, 1974, 11; *Kör, kör, karika . . .*, nr. 6, 1974, 9; *Tükörtojás és tükörfordítás*, nr. 7, 1974, 11; *Vadítóan szelíd dolgokról . . .*, nr. 8, 1974, 11; *Zeneertők a sárhányó alatt . . .*, nr. 9, 1974, 10.
1235. TAMÁS, GÁSPAR, [Sub titlul comun : Heltai Gaspar emlékezete] *Az el nem múlt anyanyelv*, Utunk, **19**, nr. 52, 1974, 3, 6.
1236. \* \* *Ketrecbe zárt metafora*, Korunk, **33**, nr. 11, 1974, 1202 – 1203.



Vezi și nr. 758, 1038, 1056, 1360, 1471, 1473, 1475, 1476, 1482.

#### Recenzi i

1237. BALOGH, DEZSŐ, *Juhász Gyula költői nyelvének szótára. Szerkesztette: Benkő László*. Akadémiai Kiadó. Budapest, 1972, NyIK, **18**, nr. 1, 1974, 185 – 187.
1238. BALOGH, DEZSŐ, *Újabb könyv kalotaszeg nyelvjárásáról* [A kalotaszegi nyelvjárás magánhangzó-rendszere, de Lakó Elemér, București, 1974], Utunk, **19**, nr. 44, 1974, 2.  
Vezi nr. 1226.
1239. C ÉGENI, JÓZSEF, *Kis kémiai szótár*, Budapest, 1974, Gondolat, 478 p., Művelődés, **27**, nr. 4, 1974, 54.
1240. GRAUR, AL., [La rubrica : Cronica limbii] *Un dicționar de neologisme* [Bakos Ferenk, Fábán Pál, *Idegen szavas és kifejezések szótára*, Budapest, Akadémiai Kiadó], RLit, **7**, nr. 26, 1974, 8.
1241. KOCZIÁNY, LÁSZLÓ, *A marosvásárhelyi sorok és a marosvásárhelyi glosszak* [București, 1973], IS, **23**, nr. 6, 1974, 800 – 801.  
Vezi BRL, **16**, 1973, nr. 1350.
1242. LASZLÓ, FERENC, Sárosi Balint : *Zenei anyanyelvünk*, Budapest, 1973, Gondolat Kiadó, Művelődés, **27**, nr. 7, 1974, 58.

1243. TONK, SÁNDOR, *A marosvásárhelyi sorok és a marosvásárhelyi glosszak*. Bevezetéssel, jegyzetekkel közléteszi Farczády Elek és Szabó T. Attila, Bucarest, 1973, Múvelődés, 27, nr. 6, 1974, 59.  
Vezi BRL, 16, 1973, nr. 1350.
1244. VERESS, ÉVA, *Ember és egéség* [*Kislexikon* de Kiss Zoltán, Holicska Dezső, Vitályos András, Bucureşti, 1974], Korunk, 33, nr. 8, 1974, 958 — 959.  
Vezi nr. 1225.
1245. VÖÖ, ISTVAN, Teiszler Pál, *A Nagykároly környéki magyar nyelvújítás magánhangzo-rendszere*. Kriterion könyvkiadó, Bukarest, 1973, 200 1, NyIK, 18, nr. 1, 1974, 182 — 184.  
Vezi BRL, 16, 1973, nr. 1347.
1246. \*\* *Ember és egéség* [*Kislexicon* de Kiss Zoltan, Holicska Dezső și Vitályos András, Bucureşti, 1974], ÚjÉlet, nr. 12, 1974, 15.  
Vezi nr. 1225.



Vezi și nr. 799, 828.

#### XIV. LIMBI INDIENE

##### Recenzii

Vezi nr. 1438.

#### XV. LIMBI SEMITICE

1247. GOLDENBERG, YVES, *A distributional analysis of negative morphemes in Egyptian colloquial Arabic*, RRL, 19, nr. 4, 1974, 385 — 397.  
Vezi și nr. 1005.

##### Recenzii

Vezi nr. 1018.

### XVI. METODICA PREDĂRII LIMBILOR

#### 1. GENERALITĂȚI

1248. CHIOSA, CLARA GEORGETA, [Sub titlul comun : Noțiuni despre compoziție și stil în școală] *Compoziție și stil în manualele străine*, LL, 1, 1974, 156 — 165.
1249. CONSTANTINESCU, ILEANA, *Exploatarea unui text beletristic dens în terminologie economică la facultățile economice*, PLR, 65 — 70.
1250. GHERMAN, HĂRITINA, *Relația manual de limba română — manual de limbă străină la clasele experimentale II — IV*, PLR, 119 — 126.
1251. MUSTER, DUMITRU, CHIȚORAN, DUMITRU, OPRICĂ, OCTAVIAN, *Pentru diagnosticarea aptitudinilor lingvistice — textul „ALCOM”*, ÎnvLicTehn, 23, nr. 2, 1974, 34 — 37.
1252. TESLER, EDUARD, *Instruirea programatică și analiza gramaticală tradițională*, TribȘc, 4, nr. 126, 1974, 7.
1253. VASILESCU, LUCREȚIA, *Calculatorul — mijloc de perfecționare în sistemul educațional*, PLLR, 16 — 19.



Vezi și nr. 79.

#### 2. LIMBA ROMÂNĂ

1254. ALECU, VIOREL, [Sub titlul comun : Studiul limbii și literaturii române în viitorul liceu], ÎnvLicTehn, 13, nr. 3, 1974, 8 — 9.
1255. ANTAL, SZÉCSI, *Limba română în școlile cu limba de predare maghiară. Conținutul aplicativ al orclor de gramatică*, TribȘc, 4, nr. 133, 1974, 8.



1256. BELDESCU, G., *Probleme de învățare la limba română*, SMLLR, 227 — 274.
1257. BOJIN, AL., *Lección despre „arta scriitorului”*, RPed, 23, nr. 2, 1974, 42 — 48.
1258. BURTEA, ELIZA, *Creșterea eficienței predării gramaticii*, RPed, 23, nr. 3, 1974, 87 — 89.
1259. CHIOSA, CLARA GEORGETA, *Sporirea capacității de exprimare prin studiul faptelor de limbă*, LL, 4, 1974, 753 — 759.
1260. CIMPONERIU, SANDU, *Corectarea tulburărilor de vorbire în școala ajutătoare*, TribȘc, 4, nr. 139, 1974, 7.
1261. DASCĂLU, GH., [Sub titlul comun : Noțiuni de stil și compoziție în școală] *Compoziție și stil în manualele de literatură pentru anul I și al II-lea*, LL, 1974, 173 — 178.
1262. DASCĂLU, GH., [Sub titlul comun : Studiul limbii și literaturii române în viitorul liceu] *ÎnvLicTehn*, 13, nr. 3, 1974, 6 — 7.
1263. DIACONESCU, ION, [La rubrica : Consultații pentru candidații la concursul de admitere în Facultatea de limba și literatura română (București)] *Proba de limba română*, LLE, 2, 1974, 46 — 51.
1264. DIACONESCU, ION, *Unele principii de analiză gramaticală*, SMLLR, 175 — 226.
1265. DIȚULEASA, VALERIA, DIȚULEASA, FLOREA, *Câteva observații privind alcătuirea programelor de citire și gramatică la clasele I—IV*, RPed, 23, nr. 3, 1974, 90 — 94.
1266. FAIFER, L., HAZGAN, A., LĂUDAT, I. D., PARFENE, C., *Metodica predării limbii și literaturii române în școala generală și liceu*, București, Editura didactică și pedagogică, 1973, 328 p. Vezi și nr. 1292, 1293.
1267. FARKAS, JENŐ, *Cercurile de limbă și literatură română în școlile cu limba de predare maghiară*, TribȘc, 4, nr. 139, 1974, 8.
1268. FLOREA, MELANIA, IONESCU, ADRIANA, *Probleme ale predării prepoziției la străini*, LMS, 2, 1974, 82 — 86.
1269. FUNERIU, ION și MORARU, CORNEL, [Sub titlul comun : Studiul limbii și literaturii române în viitorul liceu], *ÎnvLicTehn*, 13, nr. 4, 1974, 6 — 8.
1270. GHEORGHIU, VLADIMIR, [Sub titlul comun : Studiul limbii și literaturii române în viitorul liceu] *ÎnvLicTehn*, 13, nr. 4, 1974, 8 — 10.
1271. GHIȚĂ, IULIAN, [Sub titlul comun : Studiul limbii și literaturii române în viitorul liceu] *ÎnvLicTehn*, 13, nr. 3, 1974, 9 — 11.
1272. HANGIU, I., [Sub titlul : Noțiuni de stil și compoziție în școală] *Manuale de stil și compoziție din perioada interbelică*, LL, 1, 1974, 165 — 167.
1273. HANGIU, I., *Un secol închinat învățămîntului limbii române în gimnazii și licee*, LL, 2, 1974, 383 — 391.
1274. HRISTEA, THEODOR, *Paronimia și importanța ei în procesul de predare a limbii române*, RPed, 23, nr. 2, 1974, 49 — 54.
1275. LĂUDAT, I. D., *Formativ și informativ în predarea limbii și literaturii române*, LL, 3, 1974, 567 — 574.
1276. LUNGU, VASILE, [Sub titlul comun : Studiul limbii și literaturii române în viitorul liceu], *ÎnvLicTehn*, 13, nr. 3, 1974, 12 — 13.
1277. MATHÉ, BRIGITTE, *Metode și procedee în predarea limbii române la clasele cu limba de predare maghiară*, TribȘc, 4, nr. 142, 1974, 5.
1278. MORAR, PAULINA, *Dezvoltarea vorbirii în limba română a elevilor de alte naționalități*, RPed, 23, nr. 2, 1974, 70—75.
1279. MUNTEANU, GEORGETA, LELUȚIU, SMARANDA, *Tehnologii noi în lecțiile de limba română*, RPed, 13, nr. 12, 1974, 26 — 30.
1280. MUNTEANU, GEORGETA, *Un sistem de învățare a gramaticii* [cu rezumate în rusă și română], StUBBPs, 19, 1974, 73 — 82.
1281. ONU, LIVIU, [Sub titlul comun : Noțiuni de stil și compoziție în școală] *Principii de analiză a limbii și stilului scriitorilor*, LL, 1, 1974, 152 — 155.
1282. OPRESCU, MIHAIL, *Folosirea linoarei de unire în scrierea elevilor mici*, RPed, 23, nr. 10, 29 — 33.
1283. PATA, MARIETA, *Gramatică și analiză literară*, TribȘc, 4, nr. 132, 1974, 5.
1284. POPESCU, ION, *Ce aduc nou manualele de gramatică pentru clasele a V-a și a VI-a?*, TribȘc, 4, nr. 147, 1974, 7.
1285. RĂDULESCU, ȘTEFAN, *Instruirea programată a limbii române*, București, Editura didactică și pedagogică, 1974, 438 [—439] p.
1286. RUSU, G. C., *Puncte de vedere asupra protectului de programă de limba română*, LL, 2, 1974, 358 — 364.
1287. SAFTU, NICOLAE, [Sub titlul comun : Studiul limbii și literaturii române în viitorul liceu] *ÎnvLicTehn*, 13, nr. 3, 1974, 4—6.
1288. SĂVULESCU, DUMITRU, *Accentuarea caracterului practic aplicativ al studiului* [limbii române], TribȘc, 4, nr. 145, 1974, 4 — 5.

1289. ȚIRDEA, VASILE, *Metodica predării pronunției în școlile speciale de surzi*. București, Editura didactică și pedagogică, 1974, 196 p.
1290. VALENTIN, MARICA, *Manualul de limba română pentru clasele a III-a cu limba de predare a naționalităților conlocuitoare*, TribȘc, 4, nr. 125, 1974, 11.
1291. \*\* *Studii de metodică a limbii și literaturii române*. Coordonatorul lucrării : Alexandru Bojin. Colaborează : Pavel Apostol, Gheorghe Beldescu, Eugen Blideanu, Alexandru Bojin, Vasile Bunescu, Ion Diaconescu, Ion Șerdeanu, G. G. Ursu, București, Editura didactică și pedagogică, 1974, 275[-276] p. [cu două articole de lingvistică].  
Vezi și nr. 65, 78, 101; 109.



#### Recenzii

1292. HANGIU, I., *O nouă lucrare de metodică [Metodica predării limbii și literaturii române în școala generală și liceu de L. Faifer, A. Hazgan, I. D. Lăudat și C. Parfene, București, 1973]*, LL, 3, 1974, 584 — 588.  
Vezi nr. 1266.
1293. LEU, PAUL, L. Feifer, A. Hazgan, I. D. Lăudat și C. Parfene, *Metodica predării limbii și literaturii române în școala generală și liceu*, TribȘc, 4, nr. 125, 1974, 11.  
Vezi nr. 1266.



Vezi și nr. 994, 995, 996, 998, 001.

#### 3. LIMBI STRĂINE

1294. AGRIGOROAIEI, VALENTINA, *Teoria gramaticală și pedagogia gramaticii franceze*, AUI, 20, 1974, 95 — 102.
1295. ANDRUCOVICI, VASILE, *Fonetica afectivă a limbii franceze în școală*, LMS, 2, 1974, 27 — 32.
1296. ANGHELESCU, NADIA, *Arabic Diglossia and its Methodological Implications*, Romano-Arabica, 81 — 92.
1297. AVERBUHMETCH, SOFIA, *Perioada audio-linguală*, TribȘc, 4, nr. 132, 1974, 8.
1298. BALABAN, SILVIA, *În primul rând, comunicare*, TribȘc, 4, nr. 147, 1974, 7.
1299. BĂRBULESCU, NINA, *Cum învață elevii limbi moderne?* TribȘc, 4, nr. 130, 1974, 10.
1300. BENȚĂ, VALERIU, *Correspondența elevilor în limbi străine*, TribȘc, 4, nr. 135, 1974, 8.
1301. BINDER, URSULA, *Modernizarea predării limbilor străine [cu rezumat în engleză]*, LucrȘt Oradea, 8, 1973, 41 — 50.
1302. BOGDAN, MIHAIL, [La rubrica : Convorbiri. Sub titlul comun : *Despre unele aspecte ale studierii limbii engleze*, cu prof. univ. dr. docent. . .], Transilvania, 3, nr. 1, 1974, 13 — 15.
1303. BOLINTINEANU, AL., *Franceza fundamentală în manualele din învățământul nostru : manualul de clasa a II-a*. Anchetă statistică, LMS, 2, 1974, 87 — 96.
1304. BOLINTINEANU, ALEXANDRU, *Spre o sistematizare a lecției de conversație*, PLLR, 81 — 87.
1305. BRAȘOVEANU, AURICA, *Achiziția și automatizarea unor verbe dificile rusești*, LMS, 2, 1974, 46 — 54.
1306. BRATU, ALICE, *Unele aspecte ale activității în cercurile facultative de limba franceză*, LMS, 1, 1974, 108 — 111.
1307. CÂRSTEA-ROMAȘCANU, MIHAELA, *Predarea particulelor pronominale în școală și facultate*, PLLR, 104 — 110.
1308. CEAMPURU, STELIAN, *Limbile moderne în învățământul seral*, TribȘc, 4, nr. 127, 1974, 6.
1309. CHIRIȚĂ, GERTRUD, *Conștientizarea raportului dintre substanța sonoră și conținut — sprijin important în învățarea limbilor [cu rezumat în germană]*, AUBLG, 22, 1973, 21 — 30.
1310. CHISCOP, LIVIU, *Probleme ale predării limbilor străine în grădinițe*, Ateneu, 11, nr. 2, 1974, 13.
1311. CILIANU, CORINA, *Predarea subjonctivului în școală*, PLR, 50 — 54.
1312. CIOCÎRLIE, CONSTANȚA, *Locul și rolul sinonimelor și antonimelor în prevederea vocabularului*, PLLR, 51 — 57.
1313. CIOCÎRLIE, CONSTANȚA, *Posibilități de exploatare metodologică a omonimiei și paronimiei lexicale*, LMS, 1, 1974, 29 — 37.

1314. CIOCOI-POP, D., [La rubrica : Convorbiri, sub titlul comun : *Despre unele aspecte ale studierii limbii engleze* cu prof. univ. dr. docent Mihail Bogdan], *Transilvania*, 3, nr. 1, 1974, 13 — 14.
1315. COJAN, MARIANA, *Eficiența explicației de text în însușirea limbii și literaturii străine*, PLR, 55 — 59.
1316. CONDREA-DERER, DOINA, *Construcția verb+verb la infinitiv în limba italiană*, PLLR, 127 — 131.
1317. COSMIN, LUCIA, *Operaționalizarea — factor în noua tehnologie de predare a limbii franceze*, PLLR, 20 — 29.
1318. COSTESCU, VIRGIL, *Metodele structurale în predarea limbii germane*, PLS, 101 — 110.
1319. CRISTEA, TEODORA, *Gramatica interferențială și predarea limbilor străine*, PLLR, 153 — 157.
1320. CRISTEA, TEODORA, *Gramatica activă și Gramatica pasivă*, PLR, 71 — 75.
1321. CURUZ, PETRE, *Unele preocupări pentru predarea limbilor moderne la Universitatea populară, București*, LMS, 1, 1974, 145 — 147.
1322. DECUSARĂ-BOCȘAN, CRINA, *Cu privire la alcătuirea manualelor de limba rusă pentru învățământul tehnic superior*, LMS, 1, 1974, 79 — 83.
1323. DIGNOIRE, CLAUDE, *Difuzarea școlară a textelor poetice franceze*, PLR, 76 — 80.
1324. DIGNOIRE, CLAUDE, *Limba maternă și învățarea unei limbi străine*, PLLR, 158 — 162.
1325. DOCA, MARICEL, *Folosirea exercițiilor structurale pentru fixarea problemelor de gramatică*, PLS, 63 — 71.
1326. DRĂGHICESCU, JANETA, *Fonetica suprasegmentală și receptarea auditivă în procesul însușirii limbii franceze de către români*, PLLR, 169 — 175.
1327. DRĂGHICESCU, JANETA, *Mijloace fonetice de expresie poetică: simbolism poetic*, PLR, 86 — 90.
1328. DRĂGOI-OSMAN, SABINA, LUPCHIAN-OACHEȘ, GABRIELA, GULEA, MIHAELA, *Cîteva aspecte ale predării contrastive a vocabularului economic și comercial (în cadrul orelor de predare a limbii franceze studenților Facultății de Comerț Exterior — București)*, PLLR, 195 — 201.
1329. DUMITRESCU, DOMNIȚA, *Erori de însușire a limbii spaniole la cursurile postuniversitare intensive*, LMS, 1, 1974, 91 — 98.
1330. DUMITRESCU, DOMNIȚA, *Exercițiile structurale și predarea limbii spaniole vorbitorilor de limbă română*, PLLR, 132 — 142.
1331. FELEA, ANA, *Aportul mijloacelor vizuale în realizarea caracterului normativ al lecțiilor de limbă străină [cu rezumate în rusă și engleză]*, StUBBFs, 19, 1974, 107 — 115.
1332. FINK, ALFRED, *Magnetofonul — auxiliar prețios în predarea limbilor străine*, PLS, 80 — 86.
1333. FRÎNCU, ȘTEFAN, *A doua limbă străină la clasa a VI-a. Fenomenul de interferență*, TribȘc, 4, nr. 135, 1974, 8.
1334. GĂLĂȚEANU, OLGA, *Probleme de metodică în folostrea filmului animat în predarea limbii franceze la debutanții-adulți*, PLLR, 64 — 80.
1335. GĂRCINEANU-TÂNJALĂ, RUXANDRA, *Valorificarea stilistică și lingvistică a textului literar la clasele mari*, PLR, 95 — 99.
1336. GEORGESCU, MARIANA, *Redarea în limba franceză a prepoziției „cu” din română*, LMS, 2, 1974, 55 — 61.
1337. GOUDET, JACQUES, *Limba franceză actuală și problemele predării ei*, LMS, 1, 1974, 16 — 28.
1338. GRAUR, AL., *Alte limbi străine*, Forum, 16, nr. 3, 1974, 26 — 28.
1339. HANȚIU, ECATERINA, *Lingvistica structurală și studiul limbii engleze. Contribuții la predarea limbii engleze pentru începători, vorbitori de limbă română [cu rezumat în engleză]*, LucrȘt Oradea, 7, 1973, 49 — 57.
1340. HERESCU-DANIIL, TINA, *Modernizarea studiului limbilor străine*, ÎnvLicTehn, 23, nr. 5, 1974, 8 — 10.
1341. IEREMIA, EUGENIA, *Folosirea analizei semice în prevederea vocabularului (cu aplicații la limba franceză)*, PLLR, 30 — 39.
1342. IONESCU, MARIANA și VOICU, PAULA, *Predarea unor noțiuni de gramatică la clasele II — IV*, PLLR, 111 — 118.
1343. IORDACHE, RODICA, *Un model de predare a interogației în limba franceză*, PLLR, 95 — 103.
1344. ISTRĂTESCU, STELUȚA, *Poezia, limba engleză și activizarea clasei*, TribȘc, 4, nr. 126, 1974, 7.
1345. KLASTER-UNGUREANU, GRETE, *Implicații asupra orientării spre limba vorbită în predarea limbii germane [cu rezumat în germană]*, AUBLG, 22, 1973, 6 — 19.
1346. KOHN, IOAN, *Criterii de selecționare și alcătuire a textelor de specialitate în predarea limbii germane [cu rezumat în engleză]*, LucrȘt Oradea 7, 1973, 74 — 81.
1347. KOZMA, VILHELM, *Importanța formării automatismelor în predarea limbilor străine (Cu privire specială la limba engleză) [cu rezumat în engleză]*, LucrȘt Oradea, 7, 1973, 58 — 66.
1348. LĂZĂRESCU, GEORGE, *Predarea limbii și culturii italiene în învățământul superior*, LMS, 2, 1974, 131 — 135.

1349. LĂZĂRESCU, TRAIAN, *Ca o limbă vie* [despre limba latină în școală], TribȘc, 4, nr. 130, 1974, 7.
1350. LIVESCU, JEAN, *Specificitatea de conținut și de metodă în învățămîntul limbilor străine pentru adulți*, PLS, 7 — 10.
1351. LUPAȘ, TUDORA, *Cu privire la însușirea unor prepoziții din franceză de către vorbitorii de limbă română*, PLLR, 202 — 205.
1352. MARINESCU, GEORGETA, *Un scop al educației — creativitatea* [cu rezumat în engleză], LucrȘt Oradea, 8, 1973, 51 — 57.
1353. MARINESCU, R., *Folosirea pronumelui on de către elevii / studenții români*, PLLR, 187 — 194.
1354. MĂCĂREANU, INOCENȚIU, *Din nou despre predarea vocabularului și însușirea lui de către elevi, la orele de limba franceză*, LMȘ, 1, 1974, 112 — 120.
1355. MIGLĂU, PAUL, *Poetica și însușirea limbii franceze*, PLLR, 209 — 216.
1356. MICU, IOAN, *Limba latină pentru liceu*, TribȘc, 4, nr. 127, 1974, 8.
1357. MOLAN, VASILE, *Importanța predării literaturilor și limbilor romanice în școlile din țara noastră*, PLR, 137 — 141.
1358. MOLDOVEANU, IOAN, *Atributele unei lecții moderne*, TribȘc, 4 nr. 133, 1974, 8.
1359. MURĂREȚ, ION, *Fonetica și învățarea limbii franceze* [cu rezumat în franceză], AUBFil, 23, nr. 1, 1974, 99 — 104.
1360. MURVAI, OLGA, *Unele probleme metodice privind predarea limbii maghiare*, LMȘ, 2, 1974, 69 — 76.
1361. NASTA, MARGARETA, *Moderna ... antichitate* [despre limba latină în școală], TribȘc, 4, nr. 130, 1974, 7.
1362. NĂDEJDE, RODICA, *Sinonimie și structură în predarea limbii franceze*, PLLR, 47 — 50.
1363. ONETE, ALEXANDRU, *Conversația în cadrul seminariilor de franceză științifică și tehnică*, LMȘ, 1, 1974, 84 — 90.
1364. OPRESCU, SIMONA, FOȘENEANU, VERONICA, *Metode și procedee de predare a regulilor de concordanță a timpurilor la limba engleză*, LMȘ, 1, 1974, 71 — 78.
1365. OPRICĂ, OCTAVIAN, *Aportul lingvisticii și al psihologiei în predarea limbilor străine la adulți*, PLS, 28 — 45.
1366. OPRICĂ, OCTAVIAN, *Cursurile intensive și reducerea timpului pentru însușirea limbilor străine*, PLS, 53 — 57.
1367. OPRICĂ, OCTAVIAN, *Modernizarea studiului limbilor străine. Folosirea laboratorului lingvistic*, ÎnvLicTehn, 21, nr. 6, 1974, 17 — 18.
1368. PAPADOPOL, MARIA, *Stilurile funcționale — stilul publicistic și predarea limbii spaniole*, PLLR, 143 — 149.
1369. PĂUN, CONSTANTIN, *Cîteva observații cu privire la predarea morfologiei limbii franceze la Universitatea populară*, PLS, 72 — 79.
1370. PEDESTRAȘU, ANATOL, *Indeterminarea exprimată de pronumele nedefinite formate de la kmo și vmo*, LMȘ, 1, 1974, 38 — 48.
1371. POPA, IOAN A., POPA, ECATERINA, *Unele considerații asupra aplicării lingvisticii moderne în predarea limbii engleze*, LMȘ, 1, 1974, 67 — 70.
1372. POPESCU, DAVID, *Limba latină în școala de cultură generală*, TribȘc, 4, nr. 130, 1974, 7.
1373. RAȘCĂ, LUCIAN, *Formarea capacității elevilor de a înțelege limba vorbită în împrejurări concrete de viață*, TribȘc, 4, nr. 145, 1974, 5.
1374. RĂDULESCU, STELA, *Probleme specifice predării limbilor străine în învățămîntul superior artistic*, LMȘ, 2, 1974, 77 — 81.
1375. ROBU, DUMITRU, „Pragul” dintre clasa a V-a și a VI-a, TribȘc, 4, nr. 135, 1974, 8.
1376. ROMAN, ALEXANDRU, *Formarea și dezvoltarea la cursanții adulți a deprinderilor de exprimare orală în limba germană*, LMȘ, 1, 1974, 99 — 101.
1377. ROMAN, ALEXANDRU, *Preocupări pentru formarea și dezvoltarea deprinderilor de exprimare orală a cursanților*, PLS, 58 — 62.
1378. SARAȘ, MARCEL, *Principiile elaborării și rolul manualelor de limbi străine pentru adulți*, PLS, 24 — 27.
1379. SEICEANU, RODICA, *Valențe formative ale lecțiilor de limbă franceză*, TribȘc, 4, nr. 130, 1974, 8.
1380. SELAGEA, SABIN, *Textul este prea mare?*, TribȘc, 4, nr. 135, 1974, 8.
1381. STĂNESCU, VASILE-GRIGORE, *Limba lui Maupassant, mijloc de însușire a limbii franceze*, PLR, 157 — 161.
1382. STOENESCU, ȘTEFAN, *Consolidarea cunoștințelor de limbă dobîndite în cei trei ani de studii* [la Universitatea populară], PLS, 46 — 52.

1383. SZÁSZ FEHÉR, GYÖRGYI, *Rolul textelor literare în înușirca limbii franceze ca mijloc de comunicare*, PLR, 162 — 166.
1384. ȘTEFĂNESCU, MIHAI, *Un experiment inedit în predarea limbii franceze la Universitatea populară*, PLS, 87—91.
1385. ȘUTEU, VALERIA, *Posibilități de redare a cuvintului „mai” în limba engleză*, LMȘ, 2, 1974, 62—68.
1386. TAFLARU, LUISA, *Predarea aspectului progresiv din limba engleză la clasele mici*, LMȘ, 2, 1974, 33—45.
1387. TOMOȘIU, NORA, *The Prepositional and Adverbial Particles in Post Verbal Position in English and Implications for the Study of English by the Romanian Student*, RECAPS, 173—194.
1388. TUȚESCU, MARIANA, *Principii ale gramaticii generativ-transformaționale în procesul de predare-insușire al unei limbi străine*, PLLR, 9—15.
1389. VIOREL, ELENA, *Cele două forme de pasiv din limba germană și echivalentele lor românești*, LMȘ, 1, 1974, 49—60.
1390. VIȘAN, VIOREL, *Exercițiile structurale de limba franceză la clasele V—VIII*, PLLR, 58—63.
1391. VIȘAN, VIOREL, *Stratificarea stilistică a limbii franceze și ilustrarea ei în textele literare din manualele de liceu*, PLR, 182—186.
1392. VÎRTOSU, ILEANA, *Locul foneticii în textul literar*, PLR, 187—193.
1393. VÎRTOSU, ILEANA, *O problemă de fonetică corectivă: conșcanțele geminate în limba franceză*, PLLR, 40—46.
1394. VLĂDUȚ CUNIȚĂ, ALEXANDRA, *Despre unele interferențe lexicale româno-franceze*, PLLR, 163—168.
1395. VRABIE, HENRIETTE, *Împrunuturi frazeologice franceze în limbile rusă și română. Probleme de predare*, LMȘ, 2, 1974, 21—26.
1396. \* \* \* *Limbile moderne în școală*. Societatea de științe filologice din Republica Socialistă România, București, 1974, vol. I, 158 [—159] p. [cu 23 articole de lingvistică], vol. II, 158 [—159] p. [cu 27 articole de lingvistică].
1397. \* \* \* *Metodologia predării limbilor și literaturilor romanice* [Lucrările sesiunii de la Craiova, 28—29 octombrie, 1972, [București, 1973], 243 p. [cu 30 de articole].
1398. \* \* \* *Predarea limbilor străine la Universitatea populară*. Referate și comunicări prezentate la simpozionul organizat la închiderea anului de învățămînt 1972—1973 [1 iunie 1973], Universitatea populară, București. [București, 1974], 111 [—112] p. [cu 11 articole de lingvistică].
1399. \* \* \* *Predarea limbilor străine*. [Referate], Institutul central de perfecționare a personalului didactic. Biblioteca centrală pedagogică. București, vol. 2, 1972, 215 [—216] p.; vol. 3, 1973, 205 [—207], p., vol. 4, 1974, 207 [—208] p. Vezi și nr. 1402, 1411.
1400. \* \* \* *Sesiunea metodică-științifică. Problemele predării literaturilor romanice în învățămîntul superior și în licee* [Brașov, decembrie, 1973], Universitatea din București, Facultatea de limbi romanice, clasice și orientale, [București], 1974, 208 p. [cu 19 articole de lingvistică].



Vezi și nr. 68, 76, 89, 95, 104, 105, 112.

#### R e c e n z i i

1401. D. V., *Formarea limbajului elevilor prin aplicarea criteriilor logice* [de Witold Ptaszynski, Varșovia, 1970], RPed, 23, nr. 1, 1974, 123—124.
1402. FRÎNCULESCU, MIRCEA, *Predarea limbilor străine* [vol. III, 1973, 202 p.], RPed., 23, nr. 1, 1974, 122—123. Vezi nr. 1391.
1403. MUNTEANU, GEORGETA, *Metodica predării limbii engleze* [de Eva Semlyén, București, Editura didactică și pedagogică, 1973], RPed, 23, nr. 6, 1974, 95—96. Vezi BRL, 16, 1973, nr. 1490.
1404. NASCHITZ, MARIANA, *An English Teaching Methodology Handbook* [de Semlyén Eva], E.D.B. 1973, TribȘc, 4, nr. 137, 1974, 11. Vezi BRL, 16, 1973, nr. 1490.

1405. NOVICOV, EUGEN, *Limbile moderne în școală* [vol. I—II 1972, vol. I—II 1973], RPed, 23, nr. 2, 1974, 125—126.  
Vezi BRL, 16, 1973, nr. 1511.
1406. PASCU, MARIANA, Frank Marchand, *Le français tel qu'on l'enseigne à l'école élémentaire*, Paris, Larousse, 1971, 222 p., LMS, 1, 1974, 129—132.
1407. PEDESTRAȘU, ANATOL, *Limbile moderne în școală*, vol. I, 1972, 195 p.; vol. II, 1972, 170 p., LR 23, nr. 2, 1974, 165—166.  
Vezi BRL, 16, 1973, nr. 1511.
1408. R[OMAN], AL[EXANDRU], *Deutsch 2000* — München, Editura Max-Hueber, 1972, Roland Schäpers, Renate Luscher, Gerd Brosch, Manfred Glück, LMS, 1, 1974, 121—122.
1409. R[OMAN], AL., *Zielsprache Deutsch*, Zeitschrift für Unterrichtsmethodik und angewandte Sprachwissenschaft, Editura „Max-Hueber”, München, LMS, 2, 1974, 143—144.
1410. RUNCAN, ANCA, *Le français dans le monde*, 1972, 1973 (numerele 94—99), LMS, 1, 1974, 136—138.
1411. STĂNESCU, CRISTIAN, *Predarea limbilor străine*, vol. III, Colecția — Modernizarea învățămîntului, LMS, 2, 1974, 136—139.  
Vezi nr. 1399.
1412. TETRARU, ARTEMIZA, Emile Genouvrier, Jean Peytard, *Linguistique et enseignement du français*, Paris, Larousse, 1970, 285 p., AUI, 20, 1974, 142—144.

#### 4. MANUALE, GHIDURI etc.

1413. ANGHEL, FLORIN, *Un curs practic de limba franceză*, TribȘc, 4, nr. 126, 1974, 11.
1414. BULENCEA, NICOLAE V., *Limba esperanto. Studiu analitic*. București, [Editura Litera], 1974, 182 [—183] p.
1415. CERDÁ-MASSÓ, RAMÓN, *Româna pentru catalani*, TribRom, 3, nr. 28, 1974, 11.
1416. CHIȚORAN, DUMITRU, *Cursuri de limbi străine la televiziune*, Radioteleșcoală, nr. 37, 1974, 31.  
Vezi nr. 1433, 1434, 1435, 1436.
1417. DELARĂSCRUCI, OLTEA, *Curs de limba română (Curso de lengua rumana)*. Vol. I. Începători (principiantes I-er libro) [Traducerea textului: prof. Carapetru Alexandrina], București, Editura didactică și pedagogică, 1972, 199 [—200] p. [vol. II de Ion Popescu, vezi nr. 1427].  
Vezi și nr. 1437.
1418. DELARĂSCRUCI, OLTEA, *Curs de limba română*. (Vol. I. Începători.) *Lehrbuch der rumänischen Sprache*. 1. Band. Für Anfänger. [Versiunea în limba germană: prof. M. Schneider], București, Editura didactică și pedagogică, 1973, 215 [—216] p. [vol. II de Ion Popescu, vezi nr. 1428].  
Vezi și nr. 1437.
1419. DEPAUSCHEG, BENNO, ing., KLAŠTER-UNGUREANU, GRETE lector univ. *Germana pentru ingineri și tehnicieni*. Coordonator: acad. dr. doc. ing. Aurel Avramescu, București, Editura tehnică, [1974], 560 p.
1420. IONESCU MOCANU, ANGELA, BRANCO, ADELINO, *Ghid de conversație român-portughez*, București, Editura științifică, 1974, 144 p.
1421. KELEMEN, BÉLA, *Româna pentru maghiari (I)*, TribRom, 3, nr. 36, 1974, 11; (II), nr. 37, 1974, 11; (III), nr. 38, 1974, 11; (IV), nr. 39, 1974, 11; (V), nr. 40, 1974, 11.
1422. LĂZĂRESCU, ADRIANA, *Presto, pratico, piacevole. Ghid de conversație român-italian*, București, Editura pentru turism [1974], 143 [—144] p.
1423. LĂZĂRESCU, GEORGE, *Româna pentru italieni (I)*, TribRom, 3, nr. 42, 1974, 11; (II), nr. 44, 1974, 11; (III), nr. 45, 1974, 11; (IV), nr. 46, 1974, 11.
1424. LOMBARD, ALF, *Româna pentru nordici (I)*, TribRom, 3, nr. 29, 1974, 11; (II), nr. 30, 1974, 11; (III), nr. 31, 1974, 11.
1425. MARINESCU-HIMU, MARIA, *Româna pentru greci (I)*, TribRom, 3, nr. 32, 1974, 11; (II), nr. 33, 1974, 11; (III), nr. 34, 1974, 11; (IV), nr. 35, 1974, 11.
1426. MURATCEA, SEIT A., GHEORGHIU, AL., *Ghid de conversație român-turc*, București, Editura științifică, 1974, 245 [—248] p.
1427. POPESCU, ION, *Curs de limba română (Curso de lengua rumana)*. Volumul al II-lea [Traducțion al español: Micaela Ghițescu.] București, Editura didactică și pedagogică, 1973, 439 [—440] p. [vol. I de Oltea Delarășcruci, vezi nr. 1417].  
Vezi și nr. 1437.

1428. POPESCU, ION, *Curs de limba română (Lehrbuch der rumänischer Sprache)*. Volumul al II-lea. [Ins Deutsch übersetzt von Ruth Kisch], București, Editura didactică și pedagogică, 1973, 438 [–440] p. [vol. I de Oltea Delarâscruci, vezi nr. 1418].  
Vezi și nr. 1437.
1429. SAVIN, EMILIA, ABAGER, BASILIUS, ROMAN, ALEXANDRU, *Gramatica practică a limbii germane*, Ediția a II-a revizuită de Emilia Savin și Basilius Abager, București, Editura științifică, 1974, 846 [–848] p.
1430. VIDYASAGAR, P., *Curs de limba hindi*, Centrul de multiplicare al Universității din București, 1972, 772 p.  
Vezi și nr. 1439.
1431. VORONTOVA, TATIANA, *Ghid de conversație rus-român*, București, Editura pentru turism, 1974, 72 p.
1432. \* \* *Aprendamos el español divirtiéndonos (Textos para escolares pequeños)*. Texte culese și explicate de Anca Cherebețiu și Teodora Pană, București, Editura didactică și pedagogică, 1974, 262 [–263] p.
1433. \* \* \* *Limba engleză* [Curs televizat.] Prezintă : prof. univ. dr. Dumitru Chițoran. Colaborează : prof. Veronica Focșeneanu. Redactor : Mara Roibu. Lecția a 72-a, Radioteleșcoală, nr. 35, 1974, 24–25; Lecția 73-a, nr. 36, 1974, 24–25; Lecția a 74-a, nr. 36, 1974, 25–26; Lecția a 75-a, nr. 37, 1974, 25–26; Lecția a 76-a, nr. 38, 1974, 26; Lecția a 77-a, nr. 38, 1974, 27; Lecția a 78-a, nr. 39, 1974, 22–23; Lecția a 79-a, nr. 39, 1974, 23, 26; Lecția a 80-a, nr. 40, 1974, 27–28; Lecția a 81-a, nr. 41, 1974, 23; Lecția a 82-a, nr. 41, 1974, 24; Lecția a 83-a, nr. 41, 1974, 24–25; Lecția a 84-a, nr. 42, 1974, 25–26; Lecția a 85-a, nr. 42, 1974, 26–27; Lecția a 86-a, nr. 43, 1974, 25–26; Lecția a 87-a, nr. 43, 1974, 26–28; Lecția a 88-a, nr. 44, 1974, 23–25; Lecția a 89-a, nr. 44, 1974, 25–27.  
Vezi și nr. 1416.
1434. \* \* \* *Limba franceză* [Curs televizat.] Prezintă asist. univ. Claude Dignoise. Colaborează : Sanda Moucha și Elena Murgu. Redactor : Gina Rădulescu. Lecția a 74-a, Radioteleșcoală, nr. 35, 1974, 22–23, Lecția a 75-a, nr. 36, 21–22; Lecția a 76-a, nr. 36, 1974, 22–23; Lecția a 77-a, nr. 37, 1974, 23; Lecția a 78-a, nr. 37, 1974, 23–25; Lecția a 79-a, nr. 38, 1974, 24; Lecția a 80-a, nr. 38, 1974, 24–25, 31; Lecția a 81-a, nr. 39, 1974, 20–21; Lecția a 82-a, nr. 39, 1974, 20–21; Lecția a 83-a, nr. 40, 1974, 24–25; Lecția a 84-a, nr. 40, 1974, 25–26; Lecția a 85-a, nr. 41, 1974, 21–22; Lecția a 86-a, nr. 41, 1974, 22–23; Lecția a 87-a, nr. 42, 1974, 22–24; Lecția a 88-a, nr. 42, 1974, 24; Lecția a 89-a, nr. 43, 1974, 22–23; Lecția a 90-a, nr. 43, 1974, 23–24; Lecția a 91-a, nr. 44, 1974, 21–22; Lecția a 92-a, nr. 44, 1974, 22–23.  
Vezi și nr. 1416.
1435. \* \* \* *Limba germană* [Curs televizat. Prezintă : lect. univ. Grete Klaster-Ungureanu. Colaborează : Cristina Partiș și Radu Obreja. Redactor : Mara Roibu, Lecția a 73-a, Radioteleșcoală, nr. 35, 1974, 27–28; Lecția a 74-a, nr. 35, 1974, 28–29; Lecția a 75-a, nr. 36, 1974, 30–31; Lecția a 76-a, nr. 36, 1974, 31; Lecția a 77-a, nr. 37, 1974, 29; Lecția a 78-a, nr. 37, 1974, 29–30; Lecția a 79-a, nr. 38, 1974, 30; Lecția a 80-a, nr. 38, 1974, 30–31; Lecția a 81-a, nr. 39, 1974, 27–28; Lecția a 82-a, nr. 39, 1974, 28–29; Lecția a 83-a, nr. 40, 1974, 31; Lecția a 84-a, nr. 40, 1974, 31–32; Lecția a 85-a, nr. 41, 1974, 29–30; Lecția a 86-a, nr. 41, 1974, 30–31; Lecția a 87-a, nr. 42, 1974, 30; Lecția a 88-a, nr. 42, 1974, 30–31; Lecția a 89-a, nr. 43, 1974, 30, Lecția a 90-a, nr. 43, 1974, 30–31; Lecția a 91-a, nr. 44, 1974, 29; Lecția a 92-a, nr. 44, 1974, 29–30.  
Vezi și nr. 1416.
1436. \* \* \* *Limba rusă* [Curs televizat.] Prezintă : prof. conf. univ. dr. Victor Vascenco. Colaborează Violeta Olteanu. Redactor Gina Rădulescu. Lecția a 72-a, Radioteleșcoală, nr. 35, 1974, 26–27, Lecția a 73-a, nr. 36, 1974, 27–28; Lecția a 74-a, nr. 36, 1974, 29; Lecția a 75-a, nr. 37, 1974, 26–27; Lecția a 76-a, nr. 37, 1974, 27–28; Lecția a 77-a, nr. 38, 1974, 28–29; Lecția a 78-a, nr. 38, 1974, 29; Lecția a 79-a, nr. 39, 1974, 24–25; Lecția a 80-a, nr. 39, 1974, 25–26; Lecția a 80-a [bis], nr. 40, 1974, 29; Lecția a 81-a, nr. 40, 1974, 29–30; Lecția a 83-a (I), nr. 41, 1974, 26–27; Lecția a 84-a, nr. 41, 1974, 27; Lecția a 85-a, nr. 42, 1974, 28; Lecția a 86-a, nr. 42, 1974, 28–29; Lecția a 88-a, nr. 43, 1974, 29; Lecția a 89-a, nr. 44, 1974, 27–28; Lecția a 90-a, nr. 44, 1974, 28.  
Vezi și nr. 1416.

## Recenzii

1437. BELDESCU, G., *Oltea Delarâscruci, Ion Popescu, Curs de limba română (pentru străini)*, vol. I—II, București, Editura didactică și pedagogică, LL, 2, 1974, 414—415.  
Vezi BLR, 15, 1972, nr. 1363, 1364, 1372, 1373 și nr. 1417, 1418, 1427, 1428 ale prezentei bibliografii.
1438. DIMITRESCU, FLORICA, *Savantul suedez Alf Lombard oferă în franceză un excelent manual de limbă română [La langue roumaine. Une présentation, Klincksieck, Paris, 1974]*, RLit, 7, nr. 27, 1974, 23.
1439. DOMINTE, C., *Un manual de limba hindi în românește [Curs de limba hindi, de prof. univ. dr. P. Vidyasagar de la Universitatea Osmania, Hyderabad, Centrul de multiplicare al Universității din București, 1972, 772 p.]*, AUBLCO, 22, 1973, 165—170. Vezi nr. 1430.
1440. FASSEL, LUMINIȚA, Pierre Bec: *Manuel pratique de philologie romane*. Edition Picard, Paris, 1970—1971, Tom. 1—2, (558 p. + 11 hărți, 643 p. + 14 hărți), AUI, 20, 1974, 124—126.
1441. LUPU, COMAN, Teodora Cristea, *Grammaire historique de la langue française — Morphosyntaxe*, CMUB, 1972, Bull. SRLR, 10, 1974, 117.

## XVII. DIVERSE

1442. ALBU, FLORENȚA, *Iorgu Iordan: Elogiul consecvenței*, VR, 27, nr. 3, 1974, 68—74.
1443. FODOR, OCTAVIAN, *Despre limbaj și vindecare*, Tribuna, 18, nr. 17, 1974, 7.
1444. FODOR, OCTAVIAN, *Medicină și limbaj [I]*, Tribuna, 18, nr. 14, 1974, 10; *II*, nr. 16, 1974, 11.
1445. GRAUR, AL., *După 30 de ani*, Forum, 16, nr. 8, 1974, 63—64.
1446. IORDAN, IORGU, [Scrisoare deschisă adresată redacției pe marginea articolului lui D. Macrea, *Congresul de limbi romanice de la Napoli*, RLit, 7, nr. 19, 1974, 8]. RLit, 7, nr. 20, 1974, 19.  
Vezi nr. 81.
1447. IORDAN, IORGU, *O scrisoare a acad. ... [pe marginea răspunsului lui D. Macrea din RLit, nr. 21]*, RLit, 7, nr. 22, 1974, 8.  
Vezi nr. 1448.
1448. MACREA, D., [La rubrica: *Cronica limbii*] *Răspuns unei întîmpinări [la scrisoarea acad. I. Iordan din RLit, nr. 20, 1974]*, RLit, 7, nr. 21, 1974, 8.  
Vezi nr. 1446.
1449. MICLĂU, PAUL, [Interviu cu prof. dr. ..., decanul Facultății de limbi romanice, clasice și orientale a Universității din București, interviu realizat de Crișu Dascălu], *Orizont*, 25, nr. 51, 1974, 1, 7.
1450. ПАХОМОВ, П., *O speranță — esperanto?* VN, 30, nr. 15, 1974, 10.
1451. \* \* \* *Banatica*. Comitetul de cultură și educație socialistă al județului Caraș-Severin. Muzeul de istorie al județului Caraș-Severin, Reșița, 2, 1973, 465 p. [cu 3 articole de lingvistică].  
Vezi și nr. 1465.
1452. \* \* \* *Limbă și literatură*. Societatea de științe filologice din Republica Socialistă România, București, vol. I, 1974, p. 1—218 [cu 21 articole de lingvistică], vol. II, p. 219—430 [cu 15 articole de lingvistică], vol. III, p. 431—628 [cu 16 articole de lingvistică], vol. IV, p. 629—826 [cu 18 articole de lingvistică].
1453. \* \* \* *Limbă și literatură pentru elevi*. Societatea de științe filologice din Republica Socialistă România, București, 1974, vol. 1, 79 [—80], p. [cu 3 articole de lingvistică], vol. 2, 63 [—64] p. [cu 5 articole de lingvistică], vol. 3, 62 [—63] p. [cu 4 articole de lingvistică], vol. 4, 63 [—64] p. [cu 7 articole de lingvistică].
1454. \* \* \* *Lucrări științifice. Lingvistică*. Ministerul Educației și Învățămîntului. Institutul pedagogic, Oradea, vol. VII, Oradea, 1973, 93 p. [cu 13 articole], vol. VIII, Oradea, 1973, 64 p. [cu 6 articole].
1455. \* \* \* *300 de ani de la nașterea lui Dimitrie Cantemir*. Sesiune științifică Dimitrie Cantemir [București], Editura Academiei Republicii Socialiste România, 1974, 140 p. [cu 3 articole de lingvistică].



## Recenzii

1456. BALTAZAR, CAMIL, *Lexicoane și lexicoane: „Kleines literarisches Lexicon”*, [Bern, München], VR, **27**, nr. 3, 1974, 180–181.
1457. BLANKE, DETLEV, *Dicționarul complet al unei limbi modelate [Plena Ilustrita Vortaro de Esperanto, Paris, 1970]*, AUT, **10**, 1972, 298–300.
1458. IORDAN, IORGU, *Lucrări românești recente de lingvistică. Observații critice [Introducere în lingvistică, București, 1972; Istoria limbii române, vol. II, București, 1969; D. Macrea, Studii de lingvistică română, București, 1970]*, AnL, **24**, 1973, 81–84.
1459. DRĂGULIN, MARIANA, *Studii și articole, Baia Mare, vol. II (1973)*, 317 p., LL, **1**, 1974, 210–211.  
Vezi BRL, **16**, 1973, nr. 1562.
1460. DUMITRAȘCU, POMPILIU, *Studii de limbă și stil*, Editura „Facla”, Timișoara, 1973, (Academia Republicii Socialiste România, Baza de cercetări științifice Timișoara, Sectorul de lingvistică) 239 p., CL, **19**, nr. 1, 1974, 148–151.  
Vezi BRL, **16**, 1974, nr. 1561.
1461. DUMITRESCU, VLADIMIR, M. Brézillon, *Dictionnaire de la préhistoire*, Paris, 1971, Larousse, 256 p., cu numeroase ilustrații în text, hărți, diagrame etc.; prefață de prof. A. Leroy-Gourhan, SCIVA, **25**, nr. 3, 1974, 482–484.
1462. M. B., Denis Girard, *Les langues vivantes* (Librairie Larousse, Paris, 1974, 207 p.), Forum, **16**, nr. 10, 1974, 89.
1463. M. B. \* \* \* *Larousse de jeunes. Encyclopédie* (Librairie Larousse, 1974, 192 p), Forum, **16**, nr. 12, 1974, 92.
1464. OANCEA, ILEANA, *Studii de limbă și stil* [Timișoara, 1973], Orizont, **25**, nr. 15, 1974, 11.  
Vezi BRL, **16**, 1973, nr. 1561.
1465. PETRICA, VASILE, „Banatica”, în colaborare, vol. II, Reșița, 1973, p. 466, MB, **24**, nr. 1–3, 1974, 181–183.  
Vezi nr. 1451.
1466. PIPPIDI, D. M., Warwick Bray and David Trump, *The Penguin Dictionary of Archaeology. Drawings by Judith Newkomer* (Penguin Reference Books), Harmondsworth, 1972, 270 p., 210 desene în text + 15 hărți afară din text, SCIVA, **25**, nr. 1, 1974, 149–150.
1467. ROMAN, ANDREI, *Studii de limbă și stil*, Timișoara, Editura Facla, 1973, 235 p., LL, **1**, 1974, 191–193.  
Vezi BRL, **16**, 1973, nr. 1561.

## XVIII. ANIVERSĂRI

1468. ANGER, HORST, *Zeuge seiner Zeit sein. Acad. Dr. Bernhard Capesius zum 85. Geburtstag.* KarpRund, **7**, nr. 46, 1974, 4.
1469. \* \* \* *Zum 85 Geburtstag Dr. Bernhard Capesius*, NW, **26**, nr. 7938, 16 noiemb. 1974, 3.

## XIX. IN MEMORIAM

1470. BALACI, ALEXANDRU, *Nina Façon (1909–1974)*, AUBFil, **23**, nr. 1, 1974, 127–128.
1471. BEKE, GYÖRGY, *Gáldi László*, Korunk, **33**, nr. 5, 1974, 679–680.
1472. BINDER, ȘTEFAN, *Ernst Gamillscheg 1887–1971*, AUT, **10**, 1972, 301–302.
1473. DANCIU, DIMITRIE, *Ladislau Gáldi*, Tribuna, **18**, nr. 10, 1974, 14.
1474. DIMITRESCU, FLORICA, *László Gáldi 1910–1974*, RRL, **19**, nr. 3, 1974, 307–310.
1475. DIMITRESCU, FL., *L. Gáldi*, RLit, **7**, nr. 7, 1974, 30.
1476. D. M., *Ladislau Gáldi*, Contemporanul, nr. 9, 1974, 2.
1477. FISCHER, I., *Alfred Ernout (30 octombrie 1879 – 16 iunie 1973)*, SCL, **25**, nr. 1, 1974, 109–111.
1478. IORDAN, IORGU, *Pierre Gardette (1909–1973)*, SCL, **25**, nr. 5, 1974, 467–568.
1479. MACREA, D., *Ladislau Gáldi*, RLit, **7**, nr. 11, 1974, 12.
1480. MARCUS, SOLOMON, *J.I. Rezin (1924–1974)*, Cahiers, **11**, fasc. 2, 1974, 237–331.
1481. REINHEIMER-RÎPEANU, SANDA, *Pierre Gardette*, RRL, **19**, nr. 3, 1974, 305–306.
1482. R[OSETTI], A., *László, Gáldi 1910–1974*, RRL, **19**, nr. 3, 1974, 307.

1483. VASILIU, E., *Grigore C. Moisil (1906—1973)*, SCL, **25**, nr. 2, 1974, 125—126.  
 1484. \* \* \* *Ion Conea (1902—1974)*, SCGeogr, **21**, nr. 2, 1974, 133—136.  
 1485. \* \* \* *Pais Dezso (1886—1973)*, NyIK, **18**, nr. 1, 1974, 194—195.

## A B R E V I E R I

- A Ist = *Analele de istorie*. Institutul de studii istorice și social-politice de pe lângă C.C. al P.C.R., București, **1**, 1955 [20, nr. 6, 1974].
- Albina = *Albina*. Revistă pentru sate editată de Consiliul culturii și educației socialiste, București, **1**, 1897 [78, nr. 26, 1974].
- Amfiteatru = *Amfiteatru*. Revistă literară și artistică editată de Uniunea Asociațiilor Studenților Comuniști din România, București, **1**, 1966 [9, nr. 12, 1974].
- AnIst.  
 Cluj-Napoca = *Anuarul Institutului de istorie și arheologie Cluj-Napoca*, Academia de științe sociale și politice a Republicii Socialiste România, Cluj-Napoca, **1**, 1958 [17, 1974].
- AnIst. Iași = *Anuarul Institutului de istorie și arheologie „A. D. Xenopol”*, Academia de științe sociale și politice, a R.S.R., Iași, **1**, 1964 [11, 1974].
- AnL = *Anuar de lingvistică și istorie literară*. Academia Republicii Socialiste România, Filiala Iași, Iași, **1**, 1950 [24, 1973].
- Apicultura = *Apicultura*. Revistă lunară de știință și practică apicolă. Organ al Ministerului Agriculturii, Industriei Alimentare și Apelor și al Asociațiilor crescătorilor de albine, București, **1**, 1948 [27, nr. 6, 1974].
- Apulum = *Apulum*. Arheologie-Istorie-Etnografie. Acta musei Apulensis, Alba-Iulia, **1**, 1939—1942 [11, 1973].
- Argeș = *Argeș*. Revistă social-culturală a Comitetului județean pentru cultură și educație socialistă, editată de ziarul „Secera și ciocanul”, **1**, 1966 [9, nr. 7, 1974].
- Astra = *Astra*. Politic, social, cultural. Revistă a Comitetului de cultură și educație socialistă al județului Brașov, editată de ziarul „Drum nou”, **1**, 1966 [9, nr. 7, 1974].
- Ateneu = *Ateneu*. Revistă social-culturală a Comitetului județean de cultură și educație socialistă Bacău, editată de ziarul „Steagul Roșu”. Fondator: George Bacovia, Bacău, **1**, 1964 [11, nr. 7, 1974].
- AUBFil = *Analele Universității București. Filologie*, București, **1**, 1954 [23, nr. 1, 1974].
- AUBFz = *Analele Universității București. Filozofie*, București, **1**, 1954 [22, nr. 2, 1973].
- AUBLCO = *Analele Universității București. Limbi clasice și orientale*, București, **1**, 1954 [22, 1973].
- AUBLG = *Analele Universității București. Limbi germanice*, București, **1**, 1954 [22, 1973].
- AUBLLR = *Analele Universității București. Limbă și literatură română*, București, **1**, 1954 [22, nr. 2, 1973].
- AUBLUC = *Analele Universității București. Literatură universală și comparată*, București, **1**, 1954 [23, nr. 1, 1974].
- AUI = *Analele științifice ale Universității „Al. I. Cuza” din Iași* (serie nouă), Secțiunea III, e. Lingvistică, Iași, **1**, 1957 [20, 1974].
- AUIL = *Analele științifice ale Universității „Al. I. Cuza” din Iași* (serie nouă), Secțiunea III, f. Literatură, Iași, **1**, 1957 [20, 1974].
- AUT = *Analele Universității din Timișoara. Seria Științe filologice*. Timișoara. **1**, 1963 [10, 1972].
- Banatica = *Banatica*. Comitetul de cultură și educație socialistă al județului Caraș-Severin. Muzeul de istorie al județului Caraș-Severin, Reșița, **2**, 1973, 466 p.
- BO = *Biserica ortodoxă română*. Buletinul oficial al Patriarhiei Române, București, **1**, 1838 [92, nr. 1—2, 1974].
- Bull. AIESEE = *Bulletin*. Association internationale d'études du Sud-Est européen, București, **1**, 1963 [12, nr. 1, 1974].
- Bull. SRLR = *Bulletin de la Société Roumaine de Linguistique Romane (S.R.L.R.)*, Directeur: Iorgu Iordan, Bucarest, **1**, 1964 [10, 1974].

- Bul. UNESCO = *Buletinul Comisiei Naționale a Republicii Socialiste România pentru UNESCO*, București, 1, 1959 [16, 1974].
- Cahiers = *Cahiers de linguistique théorique et appliquée*. Éditions de l'Académie de la République Socialiste de Roumanie, Bucarest, 1, 1962 [11, fasc. 2, 1974].
- CIF = *Comunicări de istorie și filologie*. Lucrările sesiunii științifice închinată aniversării a 25 de ani de la proclamarea Republicii. Casa corpului didactic. Societatea de științe istorice. Societatea de științe filologice, Bacău, 1973, 172 p.
- CL = *Cercetări de lingvistică*. Academia Republicii Socialiste România, Filiala Cluj, 1, 1956 [19, nr. 1, 1974].
- Contemporanul = *Contemporanul*. Săptăminal politic-social-cultural editat de Consiliul Culturii și Educației Socialiste, București, 1, 1946 [nr. 53, 1974].
- ConvLit = *Convorbiri literare*. Revistă literară fondată de Societatea „Junimea” din Iași la 1 martie 1867 [nr. 12, 1974].
- CRET = *Cahiers roumains d'études littéraires*. Revue trimestrielle de critique, d'esthétique et d'histoire littéraires publiée par la Maison d'édition Univers, București [nr. 2, 1973].
- Cronica Cutezătorii = *Cronica*. Săptăminal politic-social-cultural, Iași, 1, 1966 [9, nr. 52, 1974].  
= *Cutezătorii*. Revistă săptăminală editată de Consiliul Național al Organizației Pionierilor, București, 1, 1967 [7, nr. 35, 1974].
- Dacia = *Dacia*. Revue d'archéologie et d'histoire ancienne. Nouvelle série, Bucarest, Académie des sciences sociales et politiques de la République Socialiste de Roumanie, 1, 1957 [17, 1973].
- DC = *300 de ani de la nașterea lui Dimitrie Cantemir*. Sesiune științifică Dimitrie Cantemir, [București], Editura Academiei Republicii Socialiste România, 1974, 140 p.
- Elöre = *Elöre*. A Szocialista Egységfront Országos Tanácsának napilapja, Bukarest, 1, 1947 [28, nr. 8441, 31 dec. 1974].
- Era socialistă = *Era socialistă*. Revistă teoretică și social-politică a Comitetului Central al Partidului Comunist Român, București, 1, 1929 [54, nr. 24, 1974].
- Familia Femeia Flacăra Forum = *Familia*. Revistă de cultură, seria a V-a, Oradea, 1, 1965 [10, nr. 12, 1974].  
= *Femeia*. București, 1, 1949 [26, nr. 12, 1974].  
= *Flacăra*. București, 1, 1952 [23, nr. 52, 1974].  
= *Forum*. Revista învățămîntului superior. Publicație lunară editată de Ministerul Educației și Învățămîntului, București, 1, 1959 [16, nr. 12, 1974].
- FVL = *Forschungen zur Volks- und Landeskunde*. Verlag der Akademie der Sozialistischen Republik Rumänien, Sibiu, 1, 1958 [17, nr. 2, 1974].
- GB = *Glasul bisericii*. Revistă oficială a Sfintei Mitropolii a Ungro-Vlahiei, București, 1, 1942 [32, nr. 9-10, 1973].
- IB = *Informația Bucureștiului*. Ziar al Comitetului municipal București al P.C.R. și al Consiliului popular al municipiului București, 1, 1953 [22, nr. 6631, 31 dec. 1974].
- Interferenzen = *Interferenzen*. Rumänisch-ungarisch-deutsche Kulturbeziehungen in Sibienbürgen. Herausgegeben von Michael Kroner, Cluj, Dacia Verlag, 1973, 256 p.
- IS = *Igaz szó*. România Szocialista Köztársaság Irószövevségének havi folyóirata, Cluj, 1, 1953 [21, nr. 12, 1974].
- ÎndrCult = *Îndrumătorul cultural*. Revistă lunară a Consiliului Culturii și Educației Socialiste, București, 1, 1949 [27, nr. 12, 1974].
- ÎnvLicTehn = *Învățămîntul liceal și tehnic profesional* [noul titlu al *Revistei Învățămîntului profesional și tehnic*], Organ al Ministerului Educației și Învățămîntului, București, 1, 1963 [13, nr. 5, 1974].
- KarpRund = *Karpaten Rundschau*. Wochenschrift für Gesellschaft-Politik-Kultur, Brașov, 1, 1968 [7, nr. 52, 1974].
- Korunk LL = *Korunk*. Cluj, 1, 1942 [33, nr. 12, 1974].  
= *Limbă și literatură*. Societatea de științe filologice din Republica Socialistă România, București, 1, 1955 [4, 1974].
- LLE = *Limbă și literatură pentru elevi*. Societatea de științe filologice din Republica Socialistă România, București [nr. 4, 1974].
- LMS = *Limbile moderne în școală*. Societatea de științe filologice din Republica Socialistă România, vol. I-II, București, 1974.

- LR = *Limba română*. Editura Academiei Republicii Socialiste România, București, 1, 1952 [23, nr. 6, 1974].
- Luceafărul = *Luceafărul*. Săptăminal editat de Uniunea Scriitorilor din Republica Socialistă România, București, 1, 1958 [17, nr. 52, 1974].
- LucrȘt Oradea = *Lucrări științifice. Lingvistică*. Ministerul Educației și Învățămintului, Institutul Pedagogic, Oradea, 1, 1967 [8, 1973].
- Lumea = *Lumea*. București, 1, 1963 [12, nr. 52, 1974].
- MA = *Mitropolia Ardealului*. Revistă oficială a Arhiepiscopiei Sibiului și a Episcopilor Clujului și Oradiei, Sibiu, 1, 1956 [18, nr. 11–12, 1973].
- Magazin = *Magazin*. Revistă săptăminală editată de Frontul Unității Socialiste, 1, 1959 [18, nr. 899, 1974].
- Manuscriptum = *Manuscriptum*. Revistă trimestrială editată de Muzeul literaturii române, București, 1, 1970 [5, nr. 4, 1974].
- MB = *Mitropolia Banatului*. Revistă oficială a arhiepiscopiei Timișoarei și Carar-sebeșului și a Episcopiei Aradului, Timișoara, 1, 1951 [24, nr. 1–3, 1974].
- MI = *Magazin istoric*. Revistă de cultură istorică, București, 1, 1967 [8, nr. 12, 1974].
- MMS = *Mitropolia Moldovei și Sucevei*. Revistă oficială a Arhiepiscopiei Iașilor și a Episcopiei Romanului și Hușilor, Iași, 1, 1924 [50, nr. 3–4, 1974].
- MO = *Mitropolia Olteniei*. Revistă oficială a Arhiepiscopiei Craiovei și Episcopiei Râmnicului și Argeșului, Craiova, 1, 1948 [25, nr. 12, 1973].
- Munca = *Munca*. Organ al Consiliului Central al Uniunii Generale a Sindicatelor din România, București, 1, 1945 [31, nr. 8261, 31 dec. 1974].
- Művelődés = *Művelődés*. A Szocialista Művelődési és Nevelési Tanács folyóirata, București, 1, 1948 [27, nr. 12, 1974].
- Natura = *Natura*. Serie de biologie a revistei *Științele naturii*. Revista Societății de științe biologice din Republica Socialistă România, București, 1, 1948 [26, nr. 4, 1974].
- NL = *Neue Literatur*. Zeitschrift des Schriftstellerverbandes der Sozialistischen Republik Rumänien, Bukarest, 1, 1950 [25, nr. 12, 1974].
- NW = *Neuer Weg*. Tageszeitung des Landesrates der Front der Sozialistischen Einheit, Bukarest, 1, 1949 [26, nr. 7976, 31 dec. 1974].
- NyIK = *Nyelv- és irodalomtudomány közlemények*. România Szocialista Köztársaság. Akadémiájank Kiadója, Cluj, 1, 1957 [18, nr. 1, 1974].
- OD = *La împlinirea a 100 de ani de la nașterea lui Ovid Densusianu. Omul și opera*. Volum editat de Comitetul de cultură și educație socialistă a județului Hunedoara și Casa județeană a corpului didactic. Apărut sub egida Comisiei Naționale a Republicii Socialiste România pentru UNESCO, Deva, 1973, 247 p. [cu 9 articole de lingvistică și rezumate în limbile română, franceză și engleză].
- Orizont = *Orizont*. Săptăminal politic-social și literar-artistic, Timișoara, 1, 1951 [25, nr. 52, 1974].
- Ortodoxia = *Ortodoxia*. Revista Patriarhiei Române, București, 1, 1949 [26, nr. 1, 1974].
- PE = *Probleme economice*. Academia de științe sociale și politice a Republicii Socialiste România. Secția de științe economice din Republica Socialistă România, București, 1, 1948 [26, nr. 4, 1974].
- PL = *Probleme de logică*, vol. V, București, Editura Academiei Republicii Socialiste România, 1973, 356 [–357] p.
- PLG = *Probleme de lingvistică generală*. Vol. VI. Editura Academiei Republicii Socialiste România, București, 1974, 143 [–144] p.
- PLLR = *Metodologia predării limbilor și literaturilor romanice*. [Lucrările sesiunii de la] Craiova, 28–29 octombrie 1972, [București, 1973], 243 p.
- PLR = *Sesiunea metodică-științifică Problemele predării literaturilor romanice în învățămîntul superior și în licee*, Universitatea din București. Facultatea de limbi romanice, clasice și orientale, Brașov, 1973, 208 p.
- PLS = *Predarea limbilor străine la Universitatea populară*. Referate și comunicări prezentate la simpozionul organizat la închiderea anului de învățămînt 1972–1973 [1 iunie 1973], Universitatea populară București [București, 1974], 111 [–112] p.
- PN = *Presa noastră*. Revista Uniunii Ziariștilor din Republica Socialistă România, București, 1, 1955 [19, nr. 9–12, 1974].

- ProgrȘt = *Progresele științei*. Publicație editată de Academia Republicii Socialiste România, București, 1, 1965 [10, nr. 6, 1974].
- RA = *Revista arhivelor*. Direcția Generală a Arhivelor Statului din Republica Socialistă România, București, 1, 1924 [51, vol. 36, nr. 14, 1974].
- Radioteleșcoală = *Radioteleșcoală și instrucție postșcolară*. Supliment al revistei RADIO TV realizat în colaborare cu Ministerul Educației și Învățămîntului, 1, 1973 [nr. 42, 1974].
- Ramuri = *Ramuri*. Revistă editată de Comitetul pentru cultură și educație socialistă al județului Dolj, Craiova, 1, 1964 [12, nr. 12, 1974].
- RECAPP = *The Romanian-English Contrastive Analysis Project. Contrastive Studies in Phonetics and Phonology*. University of Bucharest (Department of English) and Laboratory of Psycho-linguistics. Romanian Academy of Sciences Center for Research in Phonetics and Dialectology. Center for Applied Linguistics Arlington, Virginia, Bucharest, University Press, 1973, 136 p.
- RECAPS = *The Romanian-English Contrastive Analysis Project*. Director : prof. Dumitru Chițoran. *Contrastive Studies in the Syntax and Semantics of English and Romanian*. University of Bucharest. Department of English and Laboratory of Psycho-linguistics. Romanian Academy of Sciences Center for Research in Phonetics and Dialectology. Center for Applied Linguistics Arlington, Virginia, Bucharest, University Press, 1974, 276 p.
- REF = *Revista de etnografie și folclor*. Editura Academiei Republicii Socialiste România, București, 1, 1955 [19, nr. 4, 1974].
- RESEE = *Revue des études sud-est européennes*. Editura Academiei Republicii Socialiste România, București, 1, 1963 [12, nr. 4, 1974].
- RevÎnvProf = *Revista învățămîntului profesional și tehnic*. Organ al Ministerului Educației și Învățămîntului, București, 1, 1965, vezi ÎnvLicTehn.
- RF = *Revista de filozofie*. Editura Academiei Republicii Socialiste România, București, 1, 1954 [21, nr. 9, 1974].
- RHV = *Revista de horticultură și viticultură*. Revistă de știință și tehnică horti-viticolă, București, 1, 1953 [13, nr. 5, 1974].
- RI = *Revista de istorie* [noul titlu al revistei *Studii*]. Academia de Științe Sociale și Politice a Republicii Socialiste România, București, 1, 1948 [27, nr. 10, 1974].
- RITL = *Revista de istorie și teorie literară*. Editura Academiei Republicii Socialiste România, București, 1, 1952 [23, nr. 4, 1974].
- RLit = *România liberă*. Cotidianul Consiliului Național al Frontului Unității Socialiste, București, 1, 1944 [32, nr. 9839, 31 dec. 1974].
- RLit = *România literară*. Săptămînal editat de Uniunea Scriitorilor din R.S.R., București, 1, 1968 [7, nr. 50, 1974].
- RMMMuz = *Revista muzelor și monumentelor. Seria muzee* [continuă *Revista muzelor*]. Consiliul Culturii și Educației Socialiste, București, 1, 1964 [11, nr. 3, 1974].
- RMMMon = *Revista muzelor și monumentelor. Seria monumente istorice și de artă* [continuă *Revista muzelor*]. Consiliul Culturii și Educației Socialiste, București, 1, 1964 [11, nr. 1, 1974].
- Romano-Arabica = *Romano-Arabica*. Edited by Mircea Angheliescu. Romanian Association for Oriental Studies. Bucharest, 1974, 132 p. [multigrafat].
- Roum = *La Roumanie d'aujourd'hui*. Revue mensuelle paraissant en français, en anglais, allemand et en espagnol, Bucarest [nr. 12, 1974].
- RPed = *Revista de pedagogie*. Organ al Institutului de științe pedagogice, București, 1, 1952 [23, nr. 12, 1974].
- RPsih = *Revista de psihologie*. Editura Academiei Republicii Socialiste România, București, 1, 1955 [20, nr. 4, 1974].
- RR = *Revue roumaine*. Publication trimestrielle de littérature et d'art, paraissant en français, russe, anglais et allemand, Bucarest, 1, 1947 [23, nr. 4, 1974].
- RRH = *Revue roumaine d'histoire*. Académie de sciences sociales et politiques de la République Socialiste de Roumanie, Bucarest, 1, 1962 [13, nr. 4, 1974].
- RRL = *Revue roumaine de linguistique*. Éditions de l'Académie de la République Socialiste de Roumanie, Bucarest, 1, 1956 [19, nr. 6, 1974].

- RRMPA = *Revue roumaine de mathématique pure et appliquée*. Éditions de l'Académie de la République Socialiste de Roumanie, Bucarest, 1, 1956 [19, nr. 9, 1974].
- RSSPh = *Revue roumaine des sciences sociales*. Série de philosophie et logique. Éditions de l'Académie de la République Socialiste de Roumanie, Bucarest, 1, 1957 [18, nr. 4, 1974].
- RSSPs = *Revue roumaine des sciences sociales*. Série de psychologie. Éditions de l'Académie de la République Socialiste de Roumanie, Bucarest, 1, 1957 [18, nr. 1, 1974].
- Săptămîna = *Săptămîna culturală a capitalei*. Revistă editată de Comitetul de Cultură și Educație Socialistă al municipiului București, Serie nouă, București, 1, 1970 [nr. 213, 1974].
- SCB = *Studii și cercetări de bibliologie*. Biblioteca Academiei Republicii Socialiste România, București, 1, 1962 [13, 1974].
- SCD = *Studii și cercetări de documentare*. Centrul de informare și documentare al învățămîntului. Academia R.S. România. Ministerul Educației și Învățămîntului, București, 1, 1959 [16, nr. 1, 1974].
- SCGeogr = *Studii și cercetări de geologie, geofizică și geografie*. *Geografie*, București, 1, 1954 [21, nr. 2, 1974].
- SCIVA = *Studii și cercetări de istorie veche și arheologie*. Academia de științe sociale și politice a Republicii Socialiste România, București, 1, 1950 [25, nr. 4, 1974].
- Scinteia = *Scinteia*. Organ al Comitetului Central al Partidului Comunist Român, București [43, nr. 10066, 31 dec. 1974].
- SCL = *Studii și cercetări lingvistice*. Editura Academiei Republicii Socialiste România, București, 1, 1950 [25, nr. 6, 1974].
- SCMatem = *Studii și cercetări matematice*. Editura Academiei Republicii Socialiste România, București, 1, 1950 [26, nr. 10, 1974].
- ScTin = *Scinteia tineretului*. Organ central al Uniunii Tineretului Comunist, București, 1, 1945 [30, nr. 7966, 31 dec. 1974].
- Sec 20 = *Secolul 20*. Revistă de literatură universală editată de Uniunea scriitorilor din Republica Socialistă România, București [nr. 9–10, 1974].
- SLLF 3 = *Studii de limbă literară și filologie*. Institutul de lingvistică al Academiei Republicii Socialiste România. Sectorul de limbă literară și filologie. Vol. III, București, Editura Academiei Republicii Socialiste România, 1974, 399 [–400] p.
- SMLLR = *Studii de metodică a limbii și literaturii române*. Coordonatorul lucrării: Alexandru Bojin, București, Editura didactică și pedagogică, 1974, 275 p.
- SR = *Steagul roșu*. Organ al Comitetului județean Ilfov al P.C.R. și al Consiliului Popular județean, București, 1, 1949 [26, nr. 7759, 31 dec. 1974].
- ST = *Studii teologice*. Revista institutelor teologice din Patriarhia Română, București, 1, 1949 [26, nr. 1–2, 1974].
- Steaua = *Steaua*. Revistă a Uniunii Scriitorilor, Cluj, 1, 1950 [25, nr. 12, 1974].
- StIst = *Studii și articole de istorie*. Societatea de științe istorice din Republica Socialistă România, București [26, 1974].
- StUBB = *Studia Universitatis Babeș-Bolyai*. Series Philologia, Cluj, 1, 1956 [19, fasc. 1, 1974].
- StUBBHist = *Studia Universitatis Babeș-Bolyai*. Series Historia, Cluj, 1, 1956 [19, fasc. 1, 1974].
- StUBBPh = *Studia Universitatis Babeș-Bolyai*. Series Philosophia, Cluj, 1, 1956 [19, 1974].
- StUBBPs = *Studia Universitatis Babeș-Bolyai*. Series Psychologia-Paedagogia, Cluj, 1, 1956 [19, 1974].
- Studii = *Studii*. Revistă de istorie. Academia de științe sociale și politice a Republicii Socialiste România, București, 1, 1948 [vezi RI].
- ȘtTch = *Știință și tehnică*. Revistă lunară editată de C.C. al U.T.C., București [25, nr. 8, 1974].
- Terra = *Terra*. București, 1, 1969 [6, nr. 3, 1974].
- Tomis = *Tomis*. Revistă a Comitetului județean pentru cultură și educație socialistă Constanța, editată de ziarul „Dobrogea nouă”, Constanța 1, 1966, [9, nr. 7, 1974].

- Transilvania = *Transilvania*. Revistă politică, social-culturală și literară. Serie nouă, Sibiu, 1, 1972 [3, nr. 12, 1974].
- TribRom = *Tribuna României*. Editată de Asociația „România”, București, 1, 1972 [3, nr. 51, 1974].
- TribȘc = *Tribuna Școlii*. Revistă săptăminală editată de Ministerul Educației și Învățămîntului și Uniunea Sindicatelor din Învățămînt, Știință și Cultură, 1, 1971 [4, nr. 150, 1974].
- Tribuna = *Tribuna*. Director fondator: Ioan Slavici (1884); Săptăminal de cultură editat de Comitetul de cultură și educație socialistă, Cluj, 1, 1957 [17, nr. 52, 1974].
- Új Élet = *Új Élet*. A szocialista egységfront orszógos tanácsának képeslapja, Tirgu-Mureș, [nr. 12, 1974].
- Útunk = *Útunk*. Románia Szocialista Köztársaság írószövetségének lapja, Kolozsvár, 1, 1946 [29, nr. 52, 1974].
- Vatra = *Vatra*. Directori fondatori: I. Slavici, I. L. Caragiale, G. Coșbuc (1894). Revistă social-culturală editată de Comitetul de cultură și educație socialistă al județului Mureș, 1, 1971 [4, nr. 12, 1974].
- VinPesc = *Vinătorul și pescarul sportiv*. Revista Asociației generale a vinătorilor și pescarilor sportivi, București, 1, 1949 [26, nr. 7, 1974].
- VN = *Veac nou*. Organ al Consiliului General al A.R.L.U.S., București, 1, 1946 [30, nr. 22, 1974].
- VR = *Viața românească*. Revistă editată de Uniunea Scriitorilor, București, 1, 1948 [27, nr. 12, 1974].
- VS = *Vitorul social*. Revistă de sociologie și politologie. Academia de științe sociale și politice a Republicii Socialiste România. Comitetul național de sociologie. Asociația română de științe politice, București, 1, 1972 [3, nr. 4, 1974].
- VSt = *Viața studențească*. Revistă a Asociațiilor Studenților Comuniști din România, București, 1, 1956 [19, nr. 42-43, 1974].

## INDICE ALFABETIC AL BIBLIOGRAFIEI

## AUTORI

- A
- A. B. 388
- Abager, Basilius 1429
- Adam, Ioan 611
- Adăscăliței, V. 907
- Admoni, Wladimir [1060]
- Agard, F. B. 342
- A. Gh. O. 908
- Agrigoroaiei, Valentina 239, 1294
- A. J. 612, 783
- Akulenko, V. V. [252]
- Albrecht, Günter [1054]
- Albu, Florența 1442
- Alecsandri, Vasile [911]
- Alecu, Viorel 1254
- Alexandrescu, Ecaterina 679, 699, 835
- Alexandrescu, Sorin [244], [269], 343, 839
- Alexandrescu-Dersca Bulgaru, M. M. 64.
- Alistar, D. 840
- Alvar, Manuel 387, [1160]
- Andriescu, Al. 841
- Andrucovici, Vasile 1295
- Anger, Horst 1468
- Anghel, Florin 1413
- Anghel, Ioana 47, 470
- Anghelescu, Marica 65
- Anghelescu, Mircea 1, 14, 15, 542, 613, 614, 1072, [1073]
- Anghelescu, Nadia 131, 1063, 1296
- Anghelescu-Temelie, N. 700
- Antal, Arpád 132
- Antal, Szeesi 1255
- Antip, Felicia 344
- Antoneseu, Georgeta 543
- Apostol, Pavel 1291
- Aramă, Constantin 777
- Arendsen-Constantin, Elena [811]
- Arghezi, Tudor [839], [879]
- Armani, Giuseppe 21
- Armbruster, Adolf 402, [513], [523]
- Arseneseu, Adina 403
- Augerot, James E. [391], 641
- Averbuhmetch, Sofia 1297
- Avram, Andre 404, 1023, 1125
- Avram, Mioara 66, 659
- Avramescu, Aurel 1419
- B
- Babeu, Doina 1198
- Baciru, Livia 544

- Bacovia, George** [863], [897]  
**Baffi, Mariano** 387  
**Bageacu, Viorel** 1064  
**Bakos, Ferenk** [1240]  
**Balaban, Romulus** 181  
**Balaban, Silvia** 1298  
**Balaci, Alexandru** 1470  
**Baldinger, Kurt** [271], 387, [1159], [1165]  
**Balogh, Dezső** 1237, 1238  
**Balogh, Edgar** 1217  
**Baltag, Cezar** 615, 842  
**Baltazar, Camil** 1456  
**Bantaș, Andrei** 1024  
**Bar-Hillel, Yehoshua** [289]  
**Barancuk, E. I.** 745, [815]  
**Baranga, Andrei** 784  
**Barbu, Eugen** 471, 472, [884], 977  
**Barbu, Ion** [856]  
**Barbu, N. I.** 405  
**Basarab, Neagoe** [619], [625], [637]  
**Baubek, Agtemin** 87  
**Băcăuanu, V.** 746, [795]  
**Bădescu, Irina** 133, 1074  
**Bădicuț, I. T.** 1  
**Băjănici, V.** 53  
**Bălan, Ion Dodu** 473  
**Bălan-Osiac, Elena** 406  
**Bălățică, Marian** 785  
**Bălcescu, N.** [888]  
**Băncilă, Florica** 1025  
**Bărboi, Constanta** 407  
**Bărbulescu, Nina** 1299  
**Bee, Pierre** [400], [1161], [1440]  
**Bejan, D.** 660, 680  
**Beke, György** 1471  
**Belchiță-Hartular, Anca** 117, 338, 541  
**Beldescu, G.G.** 48, [994], [995], [996], [998], [999], 1256, 1291, 1437  
**Beltechi, Eugen** 530  
**Bendek, G.** 67  
**Beniță, Valeriu** 1300  
**Bereea, Livius** 134  
**Berea-Găgeanu, Elena** 661, 662  
**Bernardinello, Silvio** [1022]  
**Beșevliev, V.** [1205]  
**Bibicioiu, V.** 389  
**Bidian, Viorel** 954  
**Bidu-Vrânceanu, Angela** 704  
**Bînder, Pavel** 545, 546, 547, [640]  
**Bînder, Ștefan** 1472  
**Bînder, Ursula** 1026, 1301  
**Bîrbănescu, Adrian** 306  
**Birlan, Valeriu** 459  
**Bîră, Elena** 1027, 1028  
**Bîrlădeanu, Mihaela** 240, 241  
**Blaga, Lucian** [905], [909], [927]  
**Blajovici, Traian** 390, 567, 995, 1148  
**Blandiana, Ana** 345  
**Blanke, Detlev** 1457  
**Blideanu, Eugen** 1291  
**Boeșă, Minerva** 307  
**Bogdan, Mihail** 1302  
**Bogdan-Dascălu, Doina** 135, 843  
**Bojan, Maria** 786  
**Bojin, Al.** 1257, 1291  
**Bolintineanu, Alexandru** 1303, 1304  
**Boreilă, Mircea** 242, 342, 346, 347, 391  
**Bordeianu, Mihai** 548, 832, 909  
**Borgida, Minerva** 308  
**Boroianu, Irina** 136  
**Botez, Liliانا** 408  
**Botiș, Valeriu** 681  
**Botoșăneanu, L.** 992  
**Böttcher, Kurt** [1054]  
**Bourgeois-Ivăneanu, Marlene** 349  
**Bouvier, J. C.** 350  
**Bouty, Michel** [1171]  
**Brainerd, Barron** 137  
**Brauco, Adelino** 1420  
**Brașoveanu, Aurica** 1305  
**Bratu, Aliee** 1306  
**Bratu, Constantin** 978  
**Bratu, Costin** 844  
**Bratul, Popa** [628]  
**Bray, Warwick** [1466]  
**Brădescu, Adriana** 230  
**Brădescu, Maria** 68, 1075  
**Brăileanu, Luminița** 243  
**Brăneș, Grigore** 765, [826], 845  
**Breban, Vasile** 748, [785], [807], [816]  
**Brézillon, M.** [1461]  
**Brezu, Constandina** 549  
**Brodin, Doroty** 1166  
**Brosch, Gerd** [1408]  
**Brunot, Ferdinand** [1156]  
**Bucă, Marin** 747, [790], [824], [825], 1173  
**Bucur, Marin** 787  
**Budagov, R.A.** [48] [259]  
**Budai-Deleanu, Ion** [875]  
**Bujeniță, Mihai** 244, 777  
**Bulencea, Nicolae** 1414  
**Bulgăr, Gh.** 138, 139, 351, 352, 474, [509], [512], [522], 550, 551, 552, 675, 833, 846, 910, 911  
**Bunescu, Gheorghe** 245  
**Bunescu, Vasile** 1291  
**Burliand, V. A.** 745, [815]  
**Burtea, Eliza** 1258  
**Byck, Jaques** [420]  
**Byron, G. G.** [899]

## C

- Çabej, E.** [1213]  
**Calotă, Ion** 524  
**Calude, Cristian** 309  
**Calvo, Edoardo Ignazio** [1152]  
**Canarache, Ana** 748, [785], [807], [816]  
**Candrea, I. A.** [413], [414], [463]  
**Cantacuzino, Șerban** [578]



- Cantemir, Dimitrie** [6], [15], [402], [403], [408]  
 [423], [425], [428], [473], [571], [845], [867]  
 [875], [887], [890], [898], [902], [1455]  
**Cantemir, Traian** 409  
**Capescu, Bernhard** [1468], [1469]  
**Caproșu, I.** 1199  
**Carabulea, Elena** 531, 730, 731  
**Caragiale I. L.** [857], [866]  
**Caragiu-Marioțeanu, Matilda** 392, 497  
**Carapetru, Alexandrina** 1417, [1437]  
**Caratașu, Mihai** 544  
**Carpov, Maria** 140, 141  
**Cartoian, Nicolae** 553, [611], [615], [629]  
**Castellan, Georges** 353  
**Catrani Popescu, Mioara** 54  
**Cattaneo, Carlo** [21]  
**Cazaec, Boris** 354, 410, 498, 529, [530], [532],  
 [533], [535], 616  
**Cazimir, Bogdan** 310  
**Căfărășu, Cristina** 676, 932, 1200  
**Călin, Alina** 912, 913  
**Călin, Vera** 142  
**Călinescu, Al.** 143, 246  
**Călinescu, G.** [882]  
**Câmpeanu, Eugen** 914  
**Cândea, Virgil** 69  
**Cârstea-Romașeanu, Mihaela** 1076, 1307  
**Ceacalopol, Gioria** 767  
**Ceampuru, Stelian** 1308  
**Ceaușescu, Gh.** 705, 847  
**Ceaușescu, Nicolae** 70  
**Ceaușescu, Petre** [392]  
**Çeliku, Mehmet** [1216]  
**Cerdá-Massó, Ramon** 1415  
**Cernătescu, Raul** 71  
**Cernea, Valeriu** 144  
**Cernovodeanu, Paul** 16  
**C. G.** 788  
**Ch. R.** 1050  
**Chatman, Seymour** [242]  
**Chaurand, Jacques** [1153]  
**Checlcheș, Laurențiu** 749  
**Chelea, Septimiu** 145, [297]  
**Cherebețiu, Anca** 1432  
**Chiosa, Clara Georgeta** 706, 1248, 1259  
**Chiriacescu, Alexandru** 553, [611], [615], [629]  
**Chirilov, P.** 1201  
**Chiriță, Gertrud** 1309  
**Chiscop, Liviu** 1310  
**Chitimia, I. C.** [503], [504]  
**Chițoran, D.** 233, 698, [1051], 1251, 1416, 1433  
**Chivu, Gheorghe** 2, 55, 848, 849  
**Ciliau, Corina** 1311  
**Cimponeriu, Sandu** 1260  
**Ciobanu, Fulvia** 732  
**Ciobanu, Gheorghe** 355  
**Ciobotaru, Sorin** 311, 312, 313, 314, 315  
**Ciocan-Ivănescu, R.** 72  
**Ciocea, Ion** [797]  
**Ciocirlie, Constanța** 1312, 1313  
**Ciocirlie, Livius** 146  
**Ciocoi-Pop, D.** 1314  
**Cioculescu, Șerban** 617  
**Ciompeș, Georgeta** 356, 663  
**Ciorănescu, Al.** [911]  
**Ciparia, Timotei** [437], [455]  
**Ciubotaru, Valerian** 850  
**Ciucă, Marcel D.** 618  
**Ciueur, Mihail** 619  
**Ciurea, Ion** 357  
**Civilev, A. F.** 745, [815]  
**Cleynen-Serghiev, Ecaterina** 750, [1168]  
**Clivio, Amedeo** [26]  
**Clivio, Gianrenzo P.** [26]  
**Clonaru, Const.** 620  
**Close, Elisabeth** [388]  
**Cobef, Doina** 789  
**Cohen, Marcel** [1134], [1139]  
**Cohuț, Cornelia** [531], 1030  
**Coja, Ion Z.** 147, 979  
**Cojan, Mariana** 1315  
**Cojocaru, Constantin** 148, 247, 499, 790, 993  
**Coleașă, Iancu** [700], [701]  
**Comarnescu, Milena** 73  
**Comșulea, Elena** 664  
**Condeseu, N. N.** [445], [1132], [1168]  
**Condrea-Derer, Doina** 753, 1077, 1316  
**Conea, Ion** 962, [1484]  
**Constantinescu, Alexandru** 609, [618], [631]  
**Constantinescu, Antonia** 156  
**Constantinescu, Ileana** 1249  
**Constantinescu, Ilinca** 74, 791, 851  
**Constantinescu, Nicolae** [908], [912]  
**Constantinescu-Dobridor, Gh.** [656], 665, 994  
**Contescu, Titus** 777  
**Coquet, Jean Claude** [276]  
**Corbea, Andrei** 358  
**Coresi** [349], [546], [640]  
**Cornean, Nicolae** 554  
**Cornelissen, Ralf** [1157]  
**Cortlandt, Frederic** 1174  
**Cosmin, Lucia** 1317  
**Cosmuța, T.** 119  
**Costescu, Virgil** 1318  
**Costin, Miron** [605]  
**Costinescu, Mariana** 2, 555  
**Costinescu, Petre** 17  
**Coșbuc, George** [456]  
**Coteanu, I.** 149, 238, 248, 356, 475, 487, 642,  
 [910], [914], [917], [919], [920], [921], [928],  
 [929], [931], 1078  
**Coutelle, Louis** [1019]  
**Covaci, Vasile** 1126, 1127  
**Crașoveanu, Dumitru** 682, 701, [702], 955  
**Creangă, I.** 316  
**Creangă, Ion** [869], [883]  
**Crețu, Vasile** 411  
**Cristache Panait, Ioana** [622]  
**Cristea, Teodora** 1078, 1079, 1319, 1320, 1441  
**Cristea, Valeriu** 556, [617]  
**Cristian, Cornel** 751  
**Crișan, Aurelia** 1128  
**Cronț, Gheorghe** 609, [618], [631]  
**Csehi, Gyula** 1218

Curticăpeanu, V. 591  
 Curuz, Petre 1321  
 Cvasnii, Maria 150  
 Czégeni, József 1239

## D

Damé, Fr. [445]  
 Dan, Ilie 382, 412  
 Daneu, Dimitrie 1473  
 Daniel, Constantin 1005, [1018]  
 D'Annuzio, Gabriele [1077]  
 Dascălu, Crișu 852, 1449  
 Dascălu, Gh. 1261, 1262  
 Dascălu, Laurenția 643, 644  
 Dauzat, Albert [1149]  
 Davan, Maurice [1134], [1139]  
 David, Doina 836  
 Davidovitch, Catherine [1166]  
 Davidson, Donald [267]  
 Dănilă, I. 9  
 Dănilă, Simona 792  
 D. B. 726  
 De Ridder, G. P. [811]  
 Deacu-Lișca, Irina 1081  
 Deanović, Mirko [1208]  
 Decei, Aurel 1065, 1066  
 Deusară-Boeșan, Crina 1322  
 Delărăseruci, Oltea 1417, 1418, [1437]  
 Demény, Ludovic 557, [563], [1175]  
 Demiraj, Shaban [1215]  
 Densusianu, Ovid [92], [111], [406], [407],  
 [409], [410], [416], [417], [419], [429], [430],  
 [432], [433], [434], [439], [443], [446], [448],  
 [457], [460], [461]  
 Depauscheg, Benno 1419  
 Diaconescu, Ion 683, 1263, 1264, 1291  
 Diaconescu, Paula 151, 853  
 Diaconovici-Loga, Constantin [544], [652],  
 [653], [658]  
 Diaconu, M. 793  
 Diaconu, Petre 973  
 Dignoire, Claude 1323, 1324, 1434  
 Dima-Drăgan, Corneiu 558, 559  
 Dimltrescu, Florica 18, 75, 393, 413, 414,  
 [463], [497], [498], [510], [516], [517], [519],  
 666, [794], 1438, 1474, 1475  
 Dimitriu, C. [499], [511], [684], 854  
 Dincă, Dorina 249  
 Dincă, Ionel 752  
 Dinu, Mihaela 795  
 Dinu, Mihai 152, 153, 317  
 Dițuleasa, Florea 1265  
 Dițuleasa, Valeria 1265  
 Djamo-Diaconiță, Lucia [1203]  
 D. M. 1476  
 Dobrin, Aurelia 394  
 Dobrișan, Nicolae 1067, 1068  
 Doea, Maricel 1325  
 Doinaș, Ștefan Aug. 855, 1082  
 Dombi, Erzsébet P. 1219

Dominte, Constantin 154, 356, 974, 1439  
 Donisă, I. 746, [795]  
 Dorcescu, Eugen 652, [658], 856  
 Dosoftei [481], [544], [572], [585], [586], [589],  
 [590], [596], [598], [599], [603], [604], [605],  
 [607], [608], [841], [842], [895], [900]  
 Dragomirescu, Gh. N. 690  
 Dragoș, Elena 857  
 Dragoș, Nicolae 155  
 Dragu, Gh. 965, [976]  
 Drăgan, Mihai [464]  
 Drăghieșcu, Janeta 1083, 1326, 1327  
 Drăgoi-Osman, Sabina 1328  
 Drăgulin, Mariana Gh. 460, 1459  
 Drincu, Sergiu 650  
 Dubois, Claude [239]  
 Dubois, Jean 156, [239], [240], [254], [1149]  
 Dumistrăcel, Stelian 19, 525  
 Dumitrașeu, Pompiliu 157, 1460  
 Dumitrescu, Domnița 76, 250, 1084, 1129,  
 1329, 1330  
 Dumitrescu, Ion 858, [923]  
 Dumitrescu, Vladimir 1461  
 Dunăreanu, Elena [630]  
 Dunot, Oswald [246]  
 Dușescu, Dan 359  
 Dușescu, Rodica 1085  
 Dușu, Alexandru 77, 626, 1017  
 D. V. 1401

## E

Eccliarhul, Dionisie [580]  
 Edeline, F. 156  
 Edwards, P. M. H. [677], [821]  
 Eggerer, Wilhelm [1053]  
 Eliade, Irina 158, 233, [243], 1086  
 Emilian, Alexandru 1087  
 Eminescu, Mihail [550], [551], [552], [846],  
 [847], [851], [852], [870], [885], [893], [901],  
 [904], [906], [918], [923]  
 Eminescu, Yolanda 233, 707, [727]  
 Enescu, Radu 360  
 E. R. 500  
 Erdélyi, Lajos 1220  
 Erhan, Ioan 796  
 Erk, Heinrich [800]  
 E. V. 20  
 Evghenieva Mojaeva, Ivessa [1204]  
 Evoleeanu, Dimitrie [418]  
 Evseev, I. 159, 667

## I

Fábián, Pál [1240]  
 Façon, Nina 21, 251, 753, [1470]  
 Faiciuc, I. 532  
 Faifer, L. 1266, [1292], [1293]  
 Falk, Dagmar 361  
 Fält, Gunar [1151]  
 Fareaș, Ludmila 252, 253

Farczšdy, Elek [1243]  
 Farkas, Jénő 1267  
 Farkas, Magda Cs. 160  
 Fassel, Horst-Helge 415  
 Fassel, Luminița 415, 1440  
 Fasold, Ralph W. [1059]  
 Felea, Ana 1331  
 Ferraboschi, Paolo Beninea [1136]  
 Fertig, Agneta 318  
 Fierăseu, C. [792], [823]  
 Fillimon, Marian 362  
 Fillimon, Mariana 322  
 Fink, Alfred 1332  
 Fischer, I. 1006, 1177  
 Fishman, J. A. [265]  
 Fjodorova, A. V. [252]  
 Flora, Radu 363, 387, 797  
 Florea, Melania 1268  
 Florea, Viorica 961  
 Florescu, Radu 767  
 Foartă, Mia 161, 162  
 Foartă, Ștefan 163  
 Focșeneanu, Veronica 1364, 1433  
 Fodor, Ecaterina 1176, 1177  
 Fodor, Octavian 1443, 1444  
 Folea, Gianeranco 387  
 Forăseu, Narcisa 164  
 Fossat, Jean Louis [1142]  
 Frai, Ana 1178, 1202  
 Frau, Giovanni [1136]  
 Frătilă, Vasile 416, 533, 966  
 Frenkian, Aram [405]  
 Frineu, Constantin 476, 477, 859  
 Frineu, Ștefan 1333  
 Frineulescu, Mircea 1402  
 Fröhlich, M. 1031  
 Funeriu, I. 860, 1269

## G

Gabinskij, M.A. [261]  
 Gáldi, Ladislau [909], [927], [1171], [1173],  
 [1474], [1475], [1476], [1479], [1482]  
 Galffy, Mózes 1221, 1230  
 Gamillsebeg, Ernst [1472]  
 Gandelman, R. 1179  
 Gardette, Pierre [1478], [1481]  
 Gastone, Nicolae 417  
 Gauger, Hans-Martin 364, 387  
 Gălățeanu, Olga 1334  
 Gămulescu, Dorin 735, [742], [744], [812]  
 Găreineanu-Tânjală, Ruxandra 1335  
 Geleji Katona, István [1223]  
 Genouvrier, Emile [1412]  
 Georgescu, Ion V. 1018  
 Georgescu, Magdalena 530, 861, 1203  
 Georgescu, Mariana 1336  
 Georgiev, Hristo 165, 166, 329  
 Gheorghiu, Al. 1426  
 Gheorghiu, Mărioara 1088, 1130  
 Gheorghiu, Vladimir 1270  
 Ghegariu, Leontiu 708, 980

Gherman, Haritina 1250  
 Gheție, Ion 478, 479, [502], [507], [508], [518],  
 [520] [557], 561, 562, 563, 565, [612], [616],  
 [620], [621], [624], [634], 668  
 Ghiculete, Galina [530], [532], [533]  
 Ghița, Ieremia B. 501  
 Ghiță, Gh. [792], [823]  
 Ghiță, Iulian 1271  
 Ghițeseu, Micaela 1427, [1436]  
 Giacomo, Mathée [240], [254]  
 Giosu, Ștefan 254, 255, 502, [916]  
 Girard, Denis [1462]  
 Giurescu, Anca 1089  
 Giurescu, Constantin C. [501], [521]  
 Giurgiu, Felicia 167, 862  
 G. L. 1131  
 Glück, Manfred [1408]  
 Godorolea, Ștefan 1204  
 Goga, Ecaterina 3  
 Goga, N. 669  
 Goldenberg, L. M. 745, [815]  
 Goldenberg, Yves 1069, 1247  
 Goldiș-Poalelungi, Ana [1143]  
 Goleseu, Iordache 566, [613]  
 Golopenția-Erețeseu, Sanda 863  
 Gongora y Argote, Luis Del 1105  
 Goția, Anton-Patriciu 567  
 Goudet, Jacques 365, 1337  
 Gougenheim, Georges [1167]  
 Graur, Al. 22, 113, 168, 169, 238, 256, 257, 258,  
 259, 260, 366, 367, 368, 418, 419, 420, [445],  
 653, [654], [655], [657], 670, 702, 727,  
 730, 733, 742, 754, 798, 799, 864, 865, 915,  
 933, 934, 935, 936, 937, 938, 939, 956,  
 [973], [974], [975], 981, 982, 983, [992],  
 [993], [997], 1051, 1132, 1133, 1134, 1240,  
 1338, 1445  
 Grădinaru, Alexandrina 671  
 Greceanu, Radu [606]  
 Grecu, Doina 568, 755  
 Grecu, Victor V. 421, 422, [465], [466], [467]  
 Greimas, A.-J. [276]  
 Greiner-Mai, Herbert [1054]  
 Grigoraș, M. 56  
 Grigoraș, N. 503  
 Grossman, Maria [20]  
 Gruită, Gligor 369, 940  
 Gudea, Nicolae 395  
 Gudea, Rodica 916  
 Guespin, Louis [240], [254]  
 Gulea, Mihaela 1328  
 Gunnarson, Kjell-Åke [1154]  
 Guțu-Romalo, Valeria 356, [656], [702], [703],  
 [960]  
 Guzzetta, A. [1212]  
 Gyimesi, Éva Cs. 1222, 1223

## H

Haarmann, H. [1214]  
 Hadlich, Roger L. [1163]  
 Haikin, S. E. 745, [815]

**Haivas, Gabriela** 1180  
**Halfin, A. M.** 745, [815]  
**Halvorsen, Arne** [676]  
**Haneș, Gheorghina** 756  
**Hanțiu, I.** 1272, 1273, 1292  
**Hanțiu, Ecaterina** 1339  
**Harman, Gilbert** 267  
**Harris, James** [233]  
**Hartman, R. R.** [241]  
**Hasan, Finuța** 734  
**Hasdeu, B.P.**[464]; *vezi și Petriceicu Hasdeu, B.*  
**Haș, Gheorghe** 1135  
**Hazgan, A.** 1266, [1292], [1293]  
**Hazy, Ștefan** 685  
**Heliade-Rădulescu, Ion** [394], [396], [399], [899]  
**Heltai, Gaspar** [546], [1235]  
**Helwig, Karin** 320  
**Herezeg, Giulio** [251], [1131]  
**Herescu-Daniil, Tina** 1340  
**Herseni, Traian** 170  
**H. F.** 1052  
**H. H.** 800, 1053  
**Hîrjoabă, I.** 746, [795]  
**Hirlăoanu, A.** 261, 1181  
**H. K.** 1054  
**Hodge, Carleton T.** 171  
**Hodiș, Viorel** 262, 686  
**Hólieska, Dezső** 1225, [1244], [1246]  
**Homorodean, M.** 967  
**Honterus, Ioan** [546]  
**Hristea, Theodor** 709, 736, 941, 1274  
**Hromadka, Georg** 1032  
**Huber, Manfred** 45  
**Hudea, Ana Mira** 1033

## I

**Iacob, Lisette** 1090  
**Iacob, Șt.** 480  
**Iacob Binder, Rodica** 263  
**Iacobescu, Ilie V.** 504  
**Iancu, Napoleon Toma** 172  
**Iarovici, Edith** 687  
**Ieremia, Eugenia** 1091, 1341  
**I. H.** 78, 801  
**Iliescu, Maria** 4, 802, 1092, 1136, 1137  
**Imbs, Paul** [49]  
**Impey, Michael H.** 370  
**Ionescu, Adriana** 1268  
**Ionescu, Anca-Irina** 1182, 1183  
**Ionescu, Doina** 79  
**Ionescu, I.** 505, 621  
**Ionescu, Lilliana** 80 *vezi și Ionescu-Ruxăndoiu, Lilliana*  
**Ionescu, Mariana** 1342  
**Ionescu, Miu** 222  
**Ionescu, Victoria** 569  
**Ionescu Mocanu, Angela** 1420  
**Ionescu-Nișcov, Traian** 570  
**Ionescu-Ruxăndoiu, Lilliana** 867 *vezi și Ionescu, Lilliana*

**Ionică, Ion** 529, [535]  
**Ionită, Vasile** [817], 968  
**Iordache, Rodica** 1343  
**Iordache, Roxana** 1007  
**Iordan, Iorgu** 5, [19], [24], 173, [345], 371, [458], 649, 710, 711, 757, 868, 869, 1138, 1139, 1140, [1148], [1442], 1446, 1447, [1448], 1458, 1478  
**Iordanes** [1007]  
**Iorgulescu, Mircea** 461  
**Iosifescu, Silviu** 156  
**Iova, Mariana** 6, [15]  
**Irimia, D.** 870  
**Irmseher, J.** 1019, 1205  
**I. S.** 506, 622, 743  
**Ispas, B.** 1184  
**Istrate, G.,** 382, 423, 424, 714, [835], [836], 871  
**Istrățescu, Steluța** 1344  
**Ivan, Ioan** 571  
**Ivanceiu, Nina** 1093, 1141  
**Ivanovici, Victor** 173  
**Ivănescu, Gh.** 425  
**Ivireanul, Antim** [486], [579], [633]

## J

**Jakobson, Roman** [303]  
**Janitsek, E.** 969  
**Janitsek, Jenő** 1224  
**Jerebtov, I. P.** 745, [815]  
**Jetele, Franz** 1034  
**Jiveovici, M.** [812]  
**Jonke, Ljudevit** [1208]  
**Juhász, Gyula** [1237]  
**Juilland, Alphonse** [279], [677], [821], [1166]  
**Juilland, Heana** [821]

## K

**Kántor, Lajos** 803  
**Karacășian, Madeleine** 442  
**Kelemen, B.** 426, 654, 655, 758, [799], 917, 1421  
**Kernbach, Victor** 321  
**Klara, Em.** [1021]  
**Király, Fr.** 427  
**Király, Maria** 1180  
**Kisch, Ruth** 1428, [1437]  
**Kiss, Zoltan** 1225, [1244], [1246]  
**Klaster Ungureanu, Grete** 1345, 1419, 1435  
**Klauss, Georg** [291]  
**Klein, H. G.** 372, [392]  
**Klinkenberg, J. M.** 156  
**Klooster, W. G.** [280]  
**Knopp, Wolfgang** 1035  
**Koczány, László** 1241  
**Koerner, E. F.** [283]  
**Kohn, Ioan** 1346  
**Kottler, Petru** 1046  
**Kozma, Vilhelm** 1036, 1347

Kraizmer, L. P. 745, [815]  
 Krenn, Herwig 373  
 Krohn, Paul Günter [1054]  
 Kroner, Michael 496, [500], [515]

## L

Labutin, V. K. 745, [815]  
 Lackner, Irmgard 374  
 Laforgue, Jules [1085]  
 Lakó, Elemér 1226, [1238]  
 Lallemand, Maurice [1134], [1139]  
 Lande, B. S. 745, [815]  
 Laszló, Ferenc 1242  
 Lazăr Sărăianu, Dumitru 834  
 Lăudat, I. D. 428, 481, 572, 1266, 1275, [1292], [1293]  
 Lăzăreanu, Adriana 1422  
 Lăzăreanu, George 1348, 1423  
 Lăzărescu, Mireea 174  
 Lăzărescu, Paul [530], [532], [533], 1142  
 Lăzărescu, Traian 1349  
 Leifer, Virgil 759  
 Leopardi, Giacomo [1106]  
 Leroy-Gourhan, A. [1461]  
 Leu, Paul 1293  
 Levi-Strauss, Claude [285]  
 Levițchi, Leon 233, 791, 805  
 Linder, Karl Peter [475]  
 Lindgren, Lauri 387  
 Lința, Elena 1185  
 Lipski, John 1094  
 Littera, Ileana 156  
 Livescu, Jean 430, 760, 1350  
 Lloyd, Paul M. 387  
 Lobiuc, Ioan 712, 728, 1206  
 Lockwood, David G. [294]  
 Lombard, Alf 393, [400], 430, 1095, 1424, [1438]  
 Lomtev, T. P. [1201]  
 Lorlot, R. 1143  
 Lotman, I. 175  
 Lotreanu, Marga 23  
 Lozbă, Mihai 176, 1207  
 Lucuța, Yvonne, 1037, [1062]  
 Lungu, Lelia 177  
 Lungu, Vasile 1276  
 Lupaș, Marie-Anne 672  
 Lupaș, Tudora 1351  
 Lupchian-Oacheș, Gabriela 1328  
 Lupu, Coman 761, 1441  
 Luscher, Renate [1408]  
 Lyons, J. [249], [281]

## M

Macarie, Lilliana 1096, 1144, 1145, 1146, 1147  
 Macovei, Z. 507, 995, 1148  
 Macrea, D. 81, 82, 118, 178, [401], 431, 432, 433, 462, 463, 482, 483, 508, 509, 510, 511, 623, 624, 656, 713, 737, 806, 807,

808, 837, 918, 919, 942, 943, 944, 985, 986, 987, 996, 997, [1446], [1447], 1448, [1453], 1479  
 Mahmut, Enver 1070  
 Maior, Petru [459], [462], [469]  
 Maiorescu, Titu [453], [550]  
 Makarov, V. V. [1135]  
 Makkai, Adam [294], [1061]  
 Malkiel, Yarov 387  
 Mallarmé, Stéphane [1082]  
 Maneaș, Mihaela [838]  
 Máneczak, Vitold 1097  
 Manea, Ion 375, 387  
 Manea, Constant 179, 264, 809, 872, 1098  
 Manolescu, Nicolae 873  
 Manoliu-Manea, Maria [264], [292], [293], [300]  
 Mantseh, Heinrich 114, 484, 1055  
 Manu, Margareta 265  
 Marea, Pompiliu 376, 945  
 Marcellesi, Christiane [240], [254]  
 Marcellesi, Jean-Baptiste [240], [254]  
 Marchand, Frank [406]  
 Marcu, Florin, 180, 738  
 Marcus, Solomon 83, 181, 266, 322, 323, 324, 920, 1480  
 Mare, Călina 810  
 Mare, V. 119  
 Mareș, Al. 479, [502], [507], [508], [518], [520], 565, 573, 574, 575, 576, 577, [636]  
 Marian, Barbu [814], [819], [822]  
 Marin, Maria [530], [532], [533]  
 Marin Curticeanu, Valentina 485  
 Marinache, Florica 688  
 Marinescu, M. 1211  
 Marinescu, Rareș 1099, 1353  
 Marinescu Himu, Maria 1425  
 Marino, Adrian 182, [803]  
 Marta, Mihai 874  
 Martin, Evelline [18]  
 Martin, Jean Baptiste [1158]  
 Martin, José Luis [250]  
 Martin, Robert [18]  
 Martinet, André [1125]  
 Martinet, Jeanne [255], [287]  
 Marton, Gyula 1227, 1230  
 Masami, Ito 183  
 Mateescu, Florica 1008  
 Mathé, Brigitte 1277  
 Mayer, Egon [1053]  
 Mazzoni, Bruno [20]  
 Măcăreanu, Inocențiu 1354  
 Mănușă, Dan 464  
 M. B. 396, 811, 1149, 1150, 1462, 1463  
 Mehmet, Mustafa A. 84  
 Mendez da Luz, Maria Albertina [1140]  
 Metea, Alexandru 650  
 Mevel, Jean-Pierre [240], [254]  
 M. F. 24  
 Micău, Paul 184, 185, 1355, 1449  
 Micu, D. 512  
 Micu, Eugen 534

- Micu, Ioan** 1356  
**Mihai popa** [602]  
**Mihail, Paul** 85, 486, 578, 579, [633], [639] [1199]  
**Mihail, Zamfira** 397, 579, [633], [639], 714, [1199]  
**Mihalyi, Margareta** 325  
**Mihăescu, Doru Eugen** 487  
**Mihăescu, H.** 535, 744, 1001, 1002, 1009, 1020, 1021, 1208, 1212, 1213, 1214, 1215  
**Mihăescu, N.** 946, [955]  
**Mihăilă, Ecaterina** 186  
**Mihăilă, G.** 7, 48, 86, 488, [505], [514], [625], [628], [726], [728], [743], 762, [798], [806], [808], 1183  
**Mihăilă, Rodica** 687, 689  
**Mihăilă-Seărlițoiu, Elena** 115, 540, 812, 1003, 1004, 1186  
**Mihăilescu, Dan** 875  
**Mihordea, V.** 625  
**Milaș, C.** 876  
**Mill, Lucian** 877  
**Miller, Arthur** [320]  
**Minguet, P.** 156  
**Miron, Paul** [395]  
**Miscol, Oltea** 947  
**Mitterand, Henri** [1149]  
**Mitu, Mihai** 716  
**Milnea, Mihaela** 267  
**Mirza, Clement** 356  
**M. K.** 813  
**Mladeaov, Maxim Sl.** 715  
**Mocanu, Nicolae** 536  
**Moise, Ion** 690  
**Moisil, Florica** [625]  
**Moisil, Gr. C.** [451], [1483]  
**Molan, Vasile** 1357  
**Moldovan, V.** 1184  
**Moldoveanu, Ioan** 1358  
**Moldoveanu-Stamate, Aurelia** 1100  
**Molière** [1086]  
**Moll, Francis de B.** [1138]  
**Mona, C.** 465  
**Morar, Paulina** 1278  
**Moraru, Cornel** 1269  
**Moucha, Sanda** 1434  
**Mounin, Georges** [272]  
**Mourin, Louis** [23], 1101  
**Muljačić, Žarko** [1161]  
**Muntean, George** 116, 268, 1403  
**Munteanu, Dan** 1102, 1103, 1151  
**Munteanu, Georgeta** 998, 1279, 1280  
**Munteanu, Ștefan** 187, 188, [272], 434, 878, 921  
**Munteanu, Vasile** 513, 626  
**Murádin, László** 1228  
**Muratea, Seit A.** 1426  
**Muravyova, L. S.** 1211  
**Murăreț, Ion** 1104, 1359  
**Mureșianu, Ion B.** 398  
**Murgu, Elena** 1434  
**Murvai, Olga** 189, 1360  
**Muster, Dumitru** 1251  
**Muthu, Mircea** 580
- N**
- Naghiu, Iosif E.** 514, 627, 628  
**Nagy, Gabor O.** [248]  
**Nagy, Jenő** 1038  
**Nagy, Magda** 1187  
**Nagy, Maria J.** 269, 1229  
**Nandriș, Octavian** [400], [1161]  
**Naschitz, Mariana** 1404  
**Nasta, Margareta** 1361  
**Nasta, Mihai** 190, 233, [244], [269]  
**Nădejde, Rodica** 1362  
**Neaca, N.** 435  
**Neaeșu** [488]  
**Neagoe, Victorela** 526  
**Neagu, Valeria** 270  
**Neulec, Ion** [556], [616], [869], [874]  
**Nedeleu, Eugen** 970  
**Nedeleu, Monica** 271, 1105  
**Negomireanu, Doina** 879  
**Negreanu, Aristița** 191  
**Neiescu, Petru** 436, [535], [536], 539  
**Nemes, Zoltán** 1230  
**Nemser, William** [1056]  
**Nestorescu, Virgil** 948  
**Newkomer, Justin** [1466]  
**Nica, Dumitru** 691  
**Nichita, Ioana** 1152  
**Nicola, Eleonora** 1106  
**Nicolau, Radu** 175  
**Nicolescu, Aurel** 399, 437, 466, 1153  
**Niculescu, Al.** 233, 377, 489, 949  
**Niculescu, Ionuț** 629, 814  
**Nistor, Corneliu** 378  
**Nistor, Nicolae** 438  
**N. N.** 815  
**Noica, C.** [729], 880, [924], [930]  
**Nomura, Tatiana** 379  
**Noomen, W.** [351], 387  
**Nösner, M.** 46  
**Novac, Alexandrina** [700], [701]  
**Novicicov, Eugen** 1405  
**Novotný, Miroslav** 326  
**Nussbächer, Gernot** 515, 581  
**Nuță, Ion** 717
- O**
- Oancea, Ileana** 192, 272, 1464  
**Obreja, Radu** 1435  
**Ogodescu, D.** 194, 212, [245]  
**Olah, Tibor** 439  
**Olos, Ana** 988  
**Olteanu, Pandele** [638], [1188]  
**Olteanu, Violeta** 1436  
**Onciul, Isidor** [435]  
**Onete, Alexandru** 1363

Onițiu, Virgil [357]  
 Onofrei, Neonila 630  
 Onu, Liviu 582, 583, [614], [623], [632], [635],  
 1281  
 Oprea, Ioan 273  
 Oprea, Olga 718  
 Oprescu, Mihail 1282  
 Oprescu, Simona 1364  
 Oprică, Octavian 1251, 1365, 1366, 1367  
 Oros, Marius 975  
 Orosius [1008]  
 Oteteșanu, Anca 274, 1154  
 Otobăcu, Constantin 193, 516, 816, 881, 882,  
 883, 884  
 Ovidiu [1011]

## P

Pahomov, P. 1450  
 Pais, Dezső [1485]  
 Pamfil, Eduard 194  
 Panaitiu, Magdalena 651  
 Pană, Ruxandra [530], [532], [533]  
 Pană, Teodora 1432  
 Pană-Dindelegan, Gabriela [656], 692, 693, 703  
 Panovî, Irina 763  
 Pantaki, József 1231  
 Pantiru, M. 275  
 Papadopol, Maria 1368  
 Papahagi, Marian 195, 276  
 Papahagi, Tache 764  
 Partiș, Cristina 1435  
 Pascal, Blaise [1074], [1087], [1104], [1124]  
 Paschia, Gh. 566, [613]  
 Pascu, G. [412]  
 Pascu, Mariana 1406  
 Pascu, Petre 885  
 Pata, Marieta 1283  
 Pavel, Maria 277, 1107  
 Pavlov, V. A. [1060]  
 Păcurariu, Mircea 584  
 Pătruț, I. 380, [390], 440, 441  
 Păun, Constantin 1369  
 Păun, Gheorghe 315, 328  
 Păunescu, Adrian 989  
 Pârlog, Hortensia 1039, 1040, 1042, 1056  
 Pârvulescu, Adrian 1010  
 Pâslaru, Elena 196, 278  
 Pedestrașu, Anatol 1370, 1407  
 Peixoto Da Fonseca, Fernando V. 381  
 Pellegrini, Giovan Battista [1136]  
 Penișoară, Ion 87  
 Péntek, János 1232  
 Petri, Lucreția 197, 279  
 Petrica, Vasile 817, 1465  
 Petriceicu-Hasdeu, B. 765, [826] vezi și Hasdeu,  
 B. P.  
 Petrovanu-Cornilescu, Alexandra 1041  
 Petrović, Emil [404], [411], [431], [440]  
 Peytard, Jean [1412]  
 Philippide, Alexandru [424]  
 Picillo, Giuseppe 719

Piccini, Daniela [1136]  
 Pillat, Ion [862]  
 Piotrowski, Raimund 166, 329  
 Pippidi, D. M. 1466  
 Pire, F. 156  
 Pisarek, W. 198, 199, 950  
 Ploae, Mariana 88, 1155  
 Poenaru, Daniela 8, [14], [16], [17]  
 Poenaru, Ioana 200  
 Poghirc, Cicerone 442  
 Pohl, Jacques [23], [304]  
 Polák, V. [1002]  
 Pop, Augustin Z. N. 443, 586  
 Pop, Gheorghe [537]  
 Pop, Lia-Maria 280  
 Pop, Mihai 175  
 Popa, Atanasie 587  
 Popa, C. [288]  
 Popa, Dumitru Radu 922  
 Popa, Ecaterina 1371  
 Popa, Eleonora 9, 818  
 Popa, Ioan A. 1371  
 Popa, Mariana 281, 1042, 1043  
 Popa, Mircea 444  
 Popescu, Anicuța 609, [618], [631]  
 Popescu, David 1011, 1372  
 Popescu, Florin D. [391]  
 Popescu, Ion [651], 1284, 1427, 1428, [1437]  
 Popescu, Iulian 1156  
 Popescu, Radu Sp. 527, 537, 962  
 Popescu-Marin, Magdalena 657, 766, 971  
 Popescu-Neveanu, Paul 201  
 Popescu-Sireteanu, Ion 282, [394], [396], [399]  
 Popescu-Vilcea, G. 588  
 Poresecu, Scarlat 589, 590  
 Posener, Georges 767  
 Potlog, Alexe 768  
 Potra, G. 591  
 Pottier, Bernhard 387  
 Preda, Marin [850]  
 Prioteasa, Ioana 202  
 Pronicev, V. P. [1206]  
 Protase, Maria [459], [462], [469]  
 Ptaszynski, Witold [1401]  
 Pușcariu, Sextil 382, [426], [436], [441], [444],  
 [447], [452], [454], [456]  
 Putancec, Valentin [1208]

## R

Radoslav, Ecaterina 1108  
 Raischi, Victor T. 330  
 Rașcă, Lucian 1373  
 Rădoi, Ion 886  
 Rădulescu, Gina 1434, 1436  
 Rădulescu, Maria 592, 887  
 Rădulescu, Marina 957  
 Rădulescu, Stela 1374  
 Rădulescu, Ștefan 1285  
 Rădulescu, Theodora 609, [618], [631]  
 Red. 120  
 Reguș, Aspazia 1189

Reguș, Corneliu 1189  
 Reichrath, Emmerich 1058  
 Reinheimer-Ripeanu, Sanda 1109, [1169], 1481  
 Reischer, C. 316  
 Retegan, S. 383  
 Révai, Miclós [1223]  
 Revzina, I. I. 1190, [1480]  
 Revzina, O. G. 1191  
 Rigault, André 1130  
 Rizescu, I. [468], 517, 518, 593, 631, 1157  
 Ripeanu, Bujor T. 751  
 Robciuc, I. 739  
 Robu, Dumitru 1375  
 Robu, Vladimir 203  
 Roca Pons, Josep [1145]  
 Rocerie, Alexandra [279], 283, 284, 519, [672]  
 Rogobete, Silvia 888  
 Roibu, Mara 1433, 1435  
 Roman, Al. 89, 445, 819, 820, 1376, 1377, 1408, 1409, 1429  
 Roman, Alexandra 490, 594  
 Roman, Andrei 1467  
 Roman, Ion 595  
 Rosetti, Al. [377], 446, 491, 492, 493, 539, 647, 990, 1482  
 Roșianu, Nicolae 889, [907], [913], [915], [922], [925]  
 Rotaru, Ion 890  
 Rotundu, V. 1192  
 Rozenevejga, V. Ju. [299]  
 Rubiato, Maria Teresa [1160]  
 Runcean, Anca 204, 1410  
 Russu, I. I. 1012, 1113  
 Rusu, G. C. 1286  
 Rusu, Gr. 447, [535], [536]  
 Rusu, Valeriu 285, [529], [535]

## S

Sachelarie, Doina 339, 1059  
 Sadoveanu, Mihail [871], [877]  
 Saftu, Nicolae 1287  
 Sahbudagov, N. A. 745, [815]  
 Sala, Marius, 49, 66, 90, 121, 384, 400, [493], 520, 677, 821, 972, 1110, 1111, 1112, 1158, 1159, 1160, 1161, 1162  
 Salade, Dumitru 891  
 Salapina, Galina 1043  
 Sanding, Barbara [1055]  
 Saramandu, Nicolae 122, [54]  
 Saraș, Marcel 1378  
 Sárosi, Bálint [1242]  
 Sarraute, Nathalie [1093]  
 Sauer, Gertrud 286  
 Sauneron, Serge 767  
 Sauvageot, Aurélien [47], [1128]  
 Savić, Momcilo 797, [1200]  
 Savin, Emilia 760, 1429  
 Sădeanu, Florența 287, [788], [802], [809], [820], 1096, 1163  
 Sărăteanu, L. 1044  
 Săvulescu, Dumitru 1288

Secriat, Mircea 892  
 Scărlătescu, Doru 923  
 Schäpers, Roland [1408]  
 Schippmann, Thea [286]  
 Schlieben-Lange, Brigitte [301]  
 Schneider, M. 1418, [1437]  
 Schweiger, Paul 205, 288, 289, 290  
 Schwartz-Popa-Burcă, Liana 331  
 Seorobete, Aurel 448, 958  
 Seche, Luiza 91, 769, 770, 771, 893, [918], 951, 952, 959  
 Seiceanu, Rodica 1379  
 Selagea, Sabin 1380  
 Semcinski, Stanislav 720  
 Semențiu, Ion 206  
 Semlyén, Eva [1403], [1404]  
 Sîrilea, Lidia 894  
 Shuy, Roger W. [1059]  
 Simion, Eugen 729, 924  
 Simonescu, Constantin 596  
 Simonescu, Dan 632  
 Simovici, D. 316  
 Sineu, Alexandru [263]  
 Sirbu, Corneliu 291  
 Sirbu, Richard 207, 721  
 Sirbu, Zina 999  
 Skok, Petar [1208]  
 Slama-Cazacu, Tatiana 233  
 Slave, Elena 208  
 Slonov, A. V. 745, [815]  
 Slușanschi, Dan 449, 1014, 1015  
 Soare, Dumitru 633  
 Socivko, V. P. 745, [815]  
 Södergård, Östen [1154]  
 Sohoran, Elena 895  
 Solntev, V. M. [275]  
 Soveja, Maria 570  
 Spisani, Franco [302]  
 Spore, Palle [1137]  
 St. M. 822  
 Stan, Elena 450  
 Stan, Ionel [535], [536]  
 Stanciu, Cristina 209  
 Stancu, Zaharia [864]  
 Stati, Sorin 210, [247], [262], [268], 385, 451, [656]  
 Stănescu, Albin 781  
 Stănescu, Cristian 1411  
 Stănescu, Niehita [873]  
 Stănescu, Vasile-Grigore 1381  
 Steer, Alexandru 211  
 Steinberg, Erwin R. [284]  
 Steinke, Klaus 292, 597, 678, 1060  
 Stepanov, I. S. 278  
 Sterescu, Doina 823  
 Steriadi, Marian 332  
 Steube, Johan Kaspar [415]  
 Stieber, Zdzislav [1209]  
 Stoddard, Donald R. 1045  
 Stoenescu, M. 673  
 Stoenescu, Ștefan 1382  
 Stoia, Mircea 438



Stoicescu, N. 634  
 Stoichițoiu, Adriana 896  
 Stojanov, Manjo [1017]  
 Stork, F. C. [241]  
 Stüssel, Șt. 212, [245]  
 Straje, Mihai [787], [801], [804]  
 Streit, Carol 1046  
 Stroescu, Victoria 57  
 Stroganov, Lidia 772  
 Suchianu, D. I. 213, [256]  
 Suceu, Emil 1071  
 Sueiu-Schwartz, Titiana 293  
 Suditul, Damaschin [638]  
 Susan, D. 92  
 Sylvester, Janos [1223]  
 Szabados, Carol 777  
 Szabó, Attila T. [1220], [1243]  
 Szabo, Zoltan 214, 294, 1061  
 Szaniszló, József 1233  
 Szász Fejér, Györgyi 1383  
 Szekernyés, János 25  
 Szenci Molnar, Albert [1223]  
 Szöcs, István 1234

## §

Șabrușula, Ian [1003]  
 Șandru Olteanu, Tudora 295, 296, 1164, 1165  
 Șăineanu, C. [445]  
 Șchiopu, Irina 10, 11  
 Șerban, Felicia 470, 722  
 Șerban, Gheorghe 963  
 Șerban, Olimpia 598, 652, [658], 897, 925;  
 vezi și Șerban-Berca, Olimpia  
 Șerban, Vasile 694  
 Șerban-Berca, Olimpia 824; vezi și Șerban  
 Olimpia  
 Șerbănescu, Nicolae 599  
 Șerdeanu, Ion 1291  
 Șesan, Dragoș 695  
 Șesan, Milan 898  
 Șineai, Gheorghe [591]  
 Ștef, Ana Felicia 1016  
 Ștefan tipograful [545]  
 Ștefan, Gh. 494  
 Ștefan, Ion 899  
 Ștefănescu, Mihai 1384  
 Știurcă, Laura 1113  
 Șuiu, Rodica 909  
 Șuteu, Flora 215  
 Șuteu, Valeria 1385

## T

Tabarcea, Cezar 216, 217, 838, 901, 902, 926  
 Taflaru, Luisa 1386  
 Tamas, Gaspar 1235  
 Tanașoae, Nicolae-Șerban 93  
 Tarhova, V. A. [1147]  
 Tașeu, Valentin 927  
 Tănase, Eugen 381

Tănăsescu, Anton 1193  
 T. C. 825  
 Teaha, Teofil 524, 529, [535]  
 Teghăneanu, Constantin 609, [618], [631]  
 Teiszler, Pál [1245]  
 Tefuș, Sabina 452, 538  
 Teodorescu, Ecaterina 696, [699]  
 Teodorescu, Mirela 903  
 Teoteoi, Tudor 1022  
 Tesler, Eduard 1252  
 Tetrașu, Artemiza 1412  
 Theban, Laurențiu 218  
 Theban, Maria 1114  
 Tiktin, H. [468]  
 Titova, V. P. 219  
 Tiugan, Marilena 26, 297  
 Tiugan, Nicoleta 826  
 Todoran, Eugen 453  
 Todoran, R. 454, 740  
 Todorov, Tzvetan [246], [305]  
 Tohăneanu, G. I. 862, 904  
 Toma, Eleua 528, 723  
 Toma, Radu 220, 221  
 Tomici, Mile 1194  
 Tomoșiu, Nora 1387  
 Tonk, Sándor 1243  
 Toșă, Alexandru 455  
 Toth, Alexandru 600, 601  
 Trandafir, Gh. [675], 697  
 Trapp, E. [1001]  
 Trăpeea, Theodor N. 1000  
 Trinon, N. 156  
 Trocin, Dumitru 1209  
 Trost, Pavel [1004]  
 Trump, David [1466]  
 Tuailon, G. [1158]  
 Tudor, Dragna 772  
 Tudor, Dumitru 521  
 Tudor, M. 222  
 Tușescu, V. 976  
 Tupan, Marius 953  
 Tureu, Ioan 602  
 Tușescu, Mariana 94, 223, 1115, 1116, [1141],  
 1388

## Ț

Țarălungă, Ecaterina 340  
 Țăra, Vasile 27, 928  
 Țenchea, Mariana 1117  
 Țepelea, Gabriel 456, [509], [512], [522]  
 Țirdea, Vasile 1289

## U

Uhlembeck, E. M. [338], [339]  
 Ulivi, Anca 645  
 Ulleland, Magnus 386  
 Ureche, Gr. [582]  
 Ursu, G. G. 1291  
 Ursu, N. A. 603, 604, 605, [652], 658  
 Uță, Vasile 1210

## V

Vaimberg, S. 298, 299, 1211  
 Vaina-Puşcă, Lucia 333, 1118  
 Vajda, Janos [1229]  
 Valentin, Marica 1290  
 Valor, Enrie [1144]  
 Valter, Richard 1166  
 Van Dijk, Teun A. [290]  
 Van Hout, Georges 334  
 Vancei-Birtolan, Andreia 753  
 Vanelli, Laura [1136]  
 Varlaam mitropolitul [638], [859], [903]  
 Vasenco, Victor 95, 96, 1436  
 Vasilescu, Lucreția 335, 1253  
 Vasiliu, Emanuel [149], 224, [266], 356, 1483  
 Vasiliu, Gabriel 401, 467  
 Vasiliuță, Livia 225  
 Vayacacos, D. V. [1020]  
 Vázquez Cuesta, Pilar [1140]  
 Văcărescu, Ienăchiță [597]  
 Vătăşescu, Cătălina 97, 1216  
 Velciu, Dumitru 635  
 Veleulescu, Cătălina 606  
 Vellean, Vasile 768  
 Veress, Éva 1244  
 Verzea, Ernest 522  
 Vetişanu, Vasile 88  
 Vianu, Tudor [27]  
 Vidyasagar, P. 1430, [1439]  
 Villon, François [1081]  
 Vintilă-Rădulescu, Ioana 301, 336, 1119, 1120,  
 1167, 1168, 1169, 1170  
 Vințeler, Ana 1195, 1201  
 Vințeler, O. 747, [790], [824], [825]  
 Viorel, Elena 1389  
 Vişan, Viorel 1121, 1390, 1391  
 Vişoianu, Maria 960  
 Vitályos, András 1225, [1244], [1246]  
 Vizitiu, M. Gh. 523  
 Vintu, Ileana 123, 226, 341  
 Virtosu, Ileana 1392, 1393  
 Vlad, Carmen 324  
 Vlăduţ-Cuniță, Alexandra 220, 1122, 1394  
 Vogt, Friedrich E. [1052]  
 Voicu, Mihaela 1171  
 Voicu, Paula 1342

Voiculescu, D. 227  
 Voinescu, Ion 337  
 Vöö, Istvan 1245  
 Voronţova, Tatiana 1341  
 Vrabie, Emil 1196  
 Vrabie, Henriette 1395  
 Vracliu, Arifon 98, 99, 100, [282], 302, 1181,  
 1197  
 Vrănceanu-Bidu, Angela 228  
 Vrinceanu, C. 101  
 Vulişiei, Maria 681  
 Vulpe, Magdalena [530], [531], [532], [533],  
 [538], 929  
 Vulpescu, Romulus 991  
 Vultur, Smaranda 303, 905

## W

Wald, Henri 102, 229, 230, 231, 233  
 Wald, Lucia 232, [257], 304  
 Walter, Henriette [1125]  
 Warnant, Léon [1133], [1172]  
 Windisch, Rudolf [678]  
 Wolf, Johann 1047, [1057], [1058], [1062]  
 Wunderli, Peter 1123  
 Wunderlich, Dieter [114]

## Y

Yoyotte, Jean 767

## Z

Zagăr, Rodica 1172  
 Zaharia, D. N. 930  
 Zamfir, Mihai 103  
 Zamfirescu, Dan 495, 553, 607, 608, [611],  
 [615], [619], [625], [629], [637]  
 Zărnescu, Narcis 305  
 Zăstroiu, Victoria 468  
 Zgusta, Ladislav [273]  
 Zincenco, Vasile 1124  
 Z. U. 1062  
 Zub, Al. 28, 469  
 Zugun, Petru 674, 906  
 Zveghinţev, V. A. [253], [260]

## CUVINTE \*

FRANCEZĂ	GREACĂ	LATINĂ
<i>on</i> 1353	ΒΑΣΙΛΕΥΣ 1018	<i>com-</i> 1157
<i>non</i> 1123	ΗΡΩΣ 1018	<i>nubo</i> 1010
<i>:eleil</i> 1085	σχιζρος 1005	
	ΤΙΤΑΞ 1018	ROMÂNĂ
GERMANĂ	ITALIANĂ	B
<i>man</i> 1037	<i>-iera</i> 1092	<i>babercă</i> 715

\* Au fost înscrise cuvinte din titluri (și subtitluri la etimologii).

*baniță* 715  
*bădăi* 715  
*bîrfi* 715  
*bravură* 719

## C

*camizelcă* 713, 739  
*capslă* 712  
*caralupcă* 739  
*care* 944  
*cartoflă* 739  
*castroală* 739  
*ciocoiel* 708  
*ciolomac* 708  
*ciolomad* 708  
*ciolomadă* 708  
*Cheia* 967  
*Cheile* 967  
*cînd* 680  
*cocuța* 708  
*Colare* 967  
*colodarcă* 715  
*comiher* 708  
*conovăț* 720  
*Constanța* 972  
*cupman* 736  
*cortii* 712  
*Covasna* 972  
*cucuța* 708  
*Culare* 967

## D

*deviscupman* 736  
*Dimbovița* 972  
*Dolj* 972  
*domn* 725  
*dor* 880  
*dracă* 715

## F

*fancură* 708  
*a fi* 661

## G

*Gorj* 972  
*Greavu* 963

## H

*haclui* 712  
*handbal* 736  
*hăclui* 712

*heclui* 712  
*hiaba* 739

## I

*-il (-ile)* 732  
*ispravnic* 725

## L

*lenghelhat* 708  
*lengherhat* 708  
*liocă* 715  
*lună* 901

## M

*magmuză* 716  
*mai* 1385  
*malgrab* 716  
*marșalac* 716  
*marșalic* 716  
*matrață* 716  
*mazac* 716  
*măgăreață* 716  
*măteguță* 716  
*măterie* 716  
*mătăuz* 716  
*mătrăuș* 708  
*a merita* 948  
*miezunie* 716  
*mișcă* 739  
*mogildeață* 716  
*morși* 716  
*mustardă* 716  
*moșlean* 716  
*mușcel* 970  
*Mușcel* 970

## N

*năcirdie* 715  
*năpirt* 715  
*năzgoventie* 715  
*nespravă* 715  
*niște* 936  
*numai* 736

## O

*obicil* 716  
*obros* 716  
*obsig* 716  
*(de) obște* 716  
*obștit* 716  
*oclad* 716  
*ocovit* 716  
*ocoviță* 716

*odor* 716  
*ofaz* 716  
*oholă* 716  
*ojog* 716  
*oleiu de lemn* 716  
*ologie* 716  
*-on, onă* 731  
*onorat* 716  
*opatoci* 715  
*opsas* 716  
*opsă* 716  
*orălor* 716  
*orologar* 716  
*ostră* 716  
*ostrea* 716  
*ostrigă* 716  
*otojniță* 715  
*otoșcă* 715

## P

*patronoaște* 708  
*pergament* 741  
*piparcă* 740  
*pișnic* 715  
*poitră* 715  
*poivi* 715  
*a poli* 720  
*să pună* 668

## R

*recordman* 736  
*rehnă* 712  
*renie* 720  
*reșmea* 722  
*rețetă* 722  
*rezvedit* 712  
*rinel* 722  
*rodei* 722  
*rodie* 722  
*rodton* 722  
*romanistică* 711  
*România* 977 — 979, 982,  
 987, 989 — 991  
*rola* 722  
*rugat* 722  
*rugbyman* 736  
*rumitanec* 722

## S

*suciap* 715  
*săcni* 715  
*schemă* 723  
*semn* 724  
*semnificație* 724  
*sens* 724  
*sloi* 712  
*starșină* 739

stea 901

Ș

șprunc 739  
ștricui 739

T

tabliu 722  
tacă 722

tală 722

talabă 722

talachii 722

talam 722

talui 712

tenisman 736

tulubăț 712

U

Urleta 971

V

vatman 736

să vină 668

vizitcă 708

RUSĂ

κmo 1370

umo 1370

TURCĂ

-ov 1071





# LIMBA ROMÂNĂ

EXTRAS

4

ANUL XXV

1976

iul. — aug.

EDITURA ACADEMIEI REPUBLICII SOCIALISTE ROMÂNIA





BIBLIOGRAFIA ROMÂNESCĂ DE LINGVISTICĂ  
(BRL, 18, 1975)

DE

ELEONORA POPA și I. DĂNĂILĂ

LUCRĂRI DE LINGVISTICĂ APĂRUTE  
ÎN ȚARA NOASTRĂ DE LA 1 IANUARIE  
PÎNĂ LA 31 DECEMBRIE 1975 \*

I. Documentare și informare . . . . .	368
1. Bibliografii . . . . .	368
2. Periodice . . . . .	370
3. Volume omagiale, culegeri etc. . . . .	371
4. Semnalări, referate etc. . . . .	371
5. Indici, sumare, schimburi de cărți . . . . .	371
II. Generalități . . . . .	372
1. Congrese, conferințe, colocvii, simpozioane etc. . . . .	372
2. Dări de seamă, cronici . . . . .	373
III. Lingvistică generală . . . . .	373
1. Lingvistică teoretică . . . . .	373
2. Lingvistică matematică și aplicată . . . . .	381
IV. Limba română . . . . .	383
1. Generalități . . . . .	383
2. Istoria lingvisticii românești . . . . .	385
3. Istoria limbii . . . . .	387
4. Dialectologie . . . . .	390
a. Generalități . . . . .	390
b. Graiurile dacoromâne . . . . .	390
c. Aromână . . . . .	392
d. Meglenoromână . . . . .	392
e. Româna peste hotare . . . . .	392
5. Filologie . . . . .	393
6. Fonetica și fonologie . . . . .	398
7. Gramatică . . . . .	398
a. Generalități . . . . .	398
b. Morfologie . . . . .	399
c. Sintaxă . . . . .	400
8. Lexicologie . . . . .	400
a. Semantică . . . . .	400
b. Formarea cuvintelor . . . . .	402
c. Etimologii . . . . .	403
d. Lexicografie . . . . .	404

---

\* Au fost incluse și titluri din anii precedenți, reprezentînd lucrări care nu ne-au par-  
venit la timp.

9. Limbă literară . . . . .	409
a. Generalități . . . . .	409
b. Stilistică, poetică, limba scriitorilor etc. . . . .	409
c. Cultivarea limbii . . . . .	413
10. Onomastică . . . . .	415
a. Generalități . . . . .	415
b. Antroponimie . . . . .	415
c. Toponimie . . . . .	415
11. Ortografie și ortoepie . . . . .	416
V. Balcanistică . . . . .	416
VI. Filologie clasică . . . . .	417
VII Germanistică . . . . .	419
VIII. Orientalistică . . . . .	421
IX. Romanistică . . . . .	422
X. Slavistică . . . . .	426
XI. Limba albaneză . . . . .	428
XII. Limba maghiară . . . . .	428
XIII. Limbi caucaziene . . . . .	431
XIV. Limbi chino-tibetane . . . . .	431
XV. Limbi indiene . . . . .	431
XVI. Limbi indo-europene . . . . .	431
XVII. Limbi kipceako-bulgare . . . . .	432
XVIII. Limbi oguzo-seldjuce . . . . .	432
XIX. Limbi polineziene . . . . .	432
XX. Limbi semitice . . . . .	432
XXI. Limbi uralo-altaice . . . . .	433
XXII. Metodica predării limbilor . . . . .	433
1. Generalități . . . . .	433
2. Limba română . . . . .	433
3. Limbi străine . . . . .	435
4. Manuale, ghiduri etc. . . . .	437
XXIII. Diverse . . . . .	439
XXIV. Aniversări . . . . .	440
XXV. In memoriam . . . . .	441
Abrevieri . . . . .	441
Indice alfabetic al bibliografiei . . . . .	446
a. Autori . . . . .	446
b. Cuvinte . . . . .	458

## I. DOCUMENTARE ȘI INFORMARE

### 1. BIBLIOGRAFII

1. BĂLU, ION, G. *Călinescu 1899—1965*. Biobibliografie, București, Editura științifică și enciclopedică, 1975, 680 [—681] p.
2. CARABULEA, E., POPESCU-MARIN, M., *Bibliographie des travaux du professeur A. Graur [1970—1974]*. RRL. 20, nr. 4, 1975, 313—319.  
Vezi BRL, 13, 1970/1971, nr. 2.
3. GROSSMANN, MARIA, MAZZONI, BRUNO, *Bibliographie de phonologie romane*, Paris, Mouton — București, Editura Academiei Republicii Socialiste România, 1974, 115 p.  
(= *Janua Linguarum*. Studia memoriae Nicolai Van Wijk dedicata. Edenda curat C. H. Van Schooneveld, Indiana University, Series Practica, 232).  
Vezi și nr. 27.
4. IONESCU-RUXĂNDIOIU, LILIANA, *Bibliografie selectivă [de sociolingvistică]*, Sociolingvistica, 1975, 276—278.

5. MUNTEANU, ALEXANDRU-ARMAND, *Ghid bibliografic, pe teme și probleme, din publicațiile revistelor bisericesti patriarhale (Continuare—Anexe)*, BO, 83, nr. 1—2, 1975, I—XXXI.
6. NEDELCOVICI, V., POPESCU, E., PROTOPODESCU, C., *Cartea românească veche în lume. Bibliografie*, București, Editura științifică și enciclopedică, 1975, 440 p.  
Vezi și nr. 19.
7. NICOLESCU, AUREL, *Bibliographie des travaux du professeur A. Rosetti 1965—1975*, RRL, 20, nr. 5, 1975, 445—449.  
Vezi BRL, 9, 1966/1967, nr. 1071.
8. POPA, ELEONORA, DĂNĂILĂ, I., *Bibliografia românească de lingvistică* (BRL, 17, 1974), LR, 24, nr. 4, 1975, 349—434.
9. SALA, MARIUS, *Bibliografia lucrărilor de onomastică așărute în România — 1970—1974*, LR, 24, nr. 3, 1975, 267—275.
10. ȘTEFAN, ALEXANDRA, FISCHER, I., *Bibliografia clasică românească (1973)* [411 titluri], StCl, 16, 1975 [pe copertă : 1974], 281—301.
11. \* \* \* Al. Rosetti — *bibliografie selectivă*, RLit. 8, nr. 42, 1975, 14.
12. \* \* \* *Bibliografia Republicii Socialiste România. Articole din publicații periodice și seriale* [signaletică], Biblioteca Centrală de Stat a Republicii Socialiste România, [București], 22, nr. 9—24, 1974, 23, nr. 1—7, 1975.
13. \* \* \* *Bibliografia Republicii Socialiste România. Cărți, albume, hărți* [signaletică], Biblioteca Centrală de Stat a Republicii Socialiste România, [București], 24, nr. 1—24, 1975.
14. \* \* \* *Convorbiri literare. Bibliografie*, Biblioteca Centrală Universitară, București, Editura științifică și enciclopedică, 1975, 539 [—540] p. [pentru lingvistică vezi nr. 1979—2145, p. 203—216].
15. \* \* \* *Dosoftei, 1624—1693. Biobibliografie*. Biblioteca Centrală Universitară București și Comisia Națională a R. S. România pentru UNESCO, București, 1974, XXX+101 [—102] p.  
Vezi și nr. 20, 24, 25.
16. \* \* \* *Mihai Eminescu (1850—1889) — 125 de ani de la nașterea poetului român*, AnivCult, 11, nr. 1, 1975, 27—61 [bibliografia la p. 35—59].
17. \* \* \* *Pierre Athanase Larousse (1817—1875) — 100 ani de la moartea filologului și lexicografului francez*, AnivCult, 11, nr. 1, 1975, 9—13 [bibliografia la p. 12—13].

★

Vezi și nr. 388, 422, 1069.

## R e c e n z i i

18. ANDREESCU, ȘTEFAN, Gheorghe Chivu, Mariana Costinescu, *Bibliografia filologică românească — secolul al XVI-lea* (La bibliographie philologique roumaine — le XVI<sup>e</sup> siècle), Editura Academiei Republicii Socialiste România, București, 1974, 192 p., RRH, 14, nr. 2, 1975, 391.  
Vezi BRL, 17, 1974, nr. 2.
19. ANGHELESCU, M., V. Nedelcovici, E. Popescu, C. Protopopescu, *Cartea românească veche în lume. Bibliografie*, București, Editura științifică și enciclopedică, 1975, 440 p., RITL, 24, nr. 4, 1975, 590—591.  
Vezi nr. 6.
20. CERNOVODEANU, PAUL, *Dosoftei 1624—1693. Biobibliografie*, București, 1974, XXX + 101 [—102] p. + il. (Biblioteca Centrală Universitară București și Comisia Națională a R. S. România pentru UNESCO), RI, 28, nr. 7, 1975, 1142—1143.  
Vezi nr. 15.
21. CONSTANTINESCU, ILINCA, *Opera lui Mihai Eminescu, Ion Creangă, Liviu Rebreanu pe meridianele lumii*. Lucrări separate și antologii. Cercetare bibliografică. Cuvint înainte de prof. dr. docent Al. Piru, Biblioteca Centrală Universitară, București, 1973 (litografiat), X + 292 [—293] p., LR, 24, nr. 5, 1975, 563—566.
22. FOCHI, ADRIAN, *Südosteuropa*. Bibliographie. Band IV 1961—1965. Herausgegeben von Südost-Institut — München. Dans la rédaction de Gertrude Krallert-Sattler. Munich, 1971, 695 p., RESEE, 13, nr. 1, 1975, 157.

23. MIHĂESCU, H., A. Kostallari, *Les études linguistiques en Albanie. Sources, problèmes, résultats*, dans *Actes du II<sup>e</sup> Congrès International d'Études du Sud-Est Européen*, tome I, Athènes, 1972, p. 417—436, RESEE, **13**, nr. 1, 1975, 154—155.
24. NICOLESCU, AUREL, *Dosoftei, 1624—1693. Biobibliografie*, București, 1974, 101 p., LR, **24**, nr. 2, 1975, 173—174.  
Vezi nr. 15.
25. OPRİȘA-LONGIN I., *Dosoftei (1624—1693). Biobibliografie*, București, 1974, MB, **24**, nr. 10—12, 1974, 761—763.  
Vezi nr. 15.
26. RIZESCU, I., Gheorghe Chivu — Mariana Costinescu, *Bibliografia filologică românească. Secolul al XVI-lea*, București, Editura Academiei Republicii Socialiste România, 1974, 192 p., LR, **24**, nr. 1, 1975, 81—82.  
Vezi BRL, **17**, 1974, nr. 2.
27. VINTILĂ-RĂDULESCU, IOANA, Maria Grossmann, Bruno Mazzoni, *Bibliographie de phonologie romane*, Haga — Paris, Mouton, 1974, 115 p. (= *Janua Linguarum. Series Practica* 232), SCL, **26**, nr. 1, 1975, 77—78.  
Vezi nr. 3.

★

Vezi și nr. 626, 628, 1117.

## 2. PERIODICE

28. *Analele Universității București, Filologie*, București, **24**, 1975.
29. *Cercetări de lingvistică*, Academia Republicii Socialiste România, Filiala Cluj-Napoca, Cluj-Napoca, **20**, nr. 1, 2, 1975.  
Vezi și nr. 52.
30. *Forschungen zur Volks- und Landeskunde*, Verlag der Akademie der Sozialistischen Republik Rumänien, Sibiu, **18**, nr. 1, 2, 1975.
31. *Limba română*, Editura Academiei Republicii Socialiste România, București, **24**, nr. 1, 2, 3, 4, 5, 6, 1975.  
Vezi și nr. 50, 51, 55.
32. *Nyelv- és irodalomtudományi közlemények*, Editura Academiei Republicii Socialiste România, Cluj-Napoca, **19**, nr. 1, 1975.  
Vezi și nr. 38, 39.
33. *Revue des études sud-est européennes*, Académie des Sciences Sociales et Politiques, Institut d'études sud-est européennes, Editura Academiei Republicii Socialiste România, București, **13**, nr. 1, 2, 3, 4, 1975.  
Vezi și nr. 53.
34. *Revue roumaine de linguistique*, Editura Academiei Republicii Socialiste România, București, **20**, nr. 1, 2, 3, 4, 5, 6, 1975; numărul 6 are și titlul *Cahiers de linguistique théorique et appliquée*.  
Vezi și nr. 272.
35. *Studia Universitatis Babeș-Bolyai*. Series Philologia, Cluj-Napoca, **20**, 1975.
36. *Studii și cercetări lingvistice*, Editura Academiei Republicii Socialiste România, București, **26**, nr. 1, 2, 3, 4, 5, 6, 1975.  
Vezi și nr. 49, 269.

## R e c e n z i i

37. A. G., *Analele Universității din Timișoara. Seria științe filologice (Jahrbücher der Universität von Temesvar. Reihe der philologischen Wissenschaften)*, Bd. IX, 1971, 357 Seiten, Bd. X, 1972, 370 Seiten, FVL, **18**, nr. 2, 1975, 117—118.  
Vezi BRL, **16**, 1973, nr. 23 și **17**, 1974, nr. 35.
38. BEKE, GYÖRGY, *Nyelv- és irodalomtudományi közlemények* [**19**, nr. 1, 1975], A Hét, **6**, nr. 36, 1975, 5.  
Vezi nr. 32.

39. DAVID, GYULA, *Bepillártas a műhelybe* [*Nyelv-és irodalomtudományi közlemények* nr. 1, 1975], *Űtunk*, 30, nr. 40, 1975, 6.  
Vezi nr. 32.

★

Vezi și nr. 257.

## 3. VOLUME OMAGIALE, CULEGERI ETC.

40. \* \* \* *Catetele Mihai Eminescu*. Studii, articole, note, documente iconografe și bibliografie prezentate de Marin Bucur, București, Editura Eminescu, 1, 1972; 2, 1974; 3, 1975.
41. *Limbă și literatură*, Societatea de științe filologice din Republica Socialistă România, București, 1, 2, 1975.  
Vezi și nr. 42, 45.

## Recenzii

42. ANGHELESCU, MİRCEA, „*Limbă și literatură*”, nr. 1 (1975), *RITL*, 24, nr. 4, 1975, 595.  
Vezi nr. 41.
43. FRĂȚILĂ, V., *Studii lingvistice*, *Orizont*, 26, nr. 27, 1975, 5.
44. KELEMEN, B., *Synchronischer und diachronischer Sprachvergleich*. Bericht über die Wissenschaftliche Arbeitstagung zu Ehren des 150. Geburtstages von August Schleicher. Herausgegeben von: Prof. Dr. Harry Spitzbardt. Sektion Sprachwissenschaft. Friedrich Schiller Universität, Jena, 1972, 222 p., *CL*, 20, nr. 2, 1975, 227—228.
45. MIHAI, B., *Limbă și literatură*, *Forum*, 17, nr. 6, 1975, 60.  
Vezi nr. 41.

## 4. SEMNALĂRI, REFERATE ETC.

46. TANAȘOCA, NICOLAE-ȘERBAN, LĂZĂRESCU, RADU, *Exposition de livres au III-e Congrès international d'études du sud-est européen*, *RESEE*, 13, nr. 2, 1975, 288—311.
47. \* \* \* *Nouvelles de l'éditions*, *RR*, 29, nr. 1, 1975, 154—158; nr. 2, 1975, 156—159; nr. 3, 1975, 158—159; nr. 4, 1975, 156—159.
48. *Romanian Books*. Quarterly Review brought out in English and French by the Publishing Centre, Bucharest, nr. 1, 2, 3, 4, 1975.

## 5. INDICI, SUMARE, SCHIMBURI DE CĂRȚI

49. CATRANI POPESCU, MIOARA, *Indicele revistei pe anul 1975*, *SCL*, 26, nr. 6, 1975, 637—671.  
Vezi nr. 36.
50. \* \* \* *Cărți și reviste primite la reducere*, *LR*, 24, nr. 1, 1975, 89; nr. 4, 1975, 347.  
Vezi nr. 31.
51. \* \* \* *Indicele revistei pe anul 1975*, *LR*, 24, nr. 6, 1975, 633—671.  
Vezi nr. 31.
52. \* \* \* *Indicele volumului al XX-lea*, *CL*, 20, nr. 2, 1975, 231—246.  
Vezi nr. 29.
53. \* \* \* *Livres reçus*, *RESEE*, 13, nr. 1, 1975, 159—161; nr. 2, 1975, 337—339; nr. 3, 1975, 503—507; nr. 4, 1975, 649—651.  
Vezi nr. 33.
54. \* \* \* *Publicații primite în redacție între 1 ianuarie și 31 decembrie 1973*, *StCl*, 16, 1974, 387—389.
55. \* \* \* *Sumarul revistei „Limba română” pe anul 1975*, *LR*, 24, nr. 6, 1975, 629—631.  
Vezi nr. 31.

## II. GENERALITĂȚI

### 1. CONGRESE, CONFERINȚE, COLOCVII, SIMPOZIOANE ETC.

56. ALEXANDRESCU, SORIN, *Le première colloque international sur la langue et littérature roumaines, Amsterdam, 21–23 mars 1974*, CRET, nr. 3, 1975, 138–140.
57. ANGHELESCU, MIRCEA, *Al III-lea simpozion iugoslavo-român* [Zrenjanin, R. S. F. Iugoslavia, 9–13 octombrie 1974], LR, 24, nr. 2, 1975, 171–172.
58. BERINDEI, DAN, *Sesiunea „Constituirea literaturilor naționale și codificarea limbilor naționale” — Bressanone (Italia, 28 sept. — 4 oct. 1964)*, RI, 28, nr. 1, 1975, 111–112; version française RRH, 14, nr. 1, 1975, 150.
59. CEAUȘESCU, NICOLAE, *Message adressé par le Président de la République Socialiste de Roumanie aux participants au III-ème Congrès International d'Études Sud-Est Européennes*, RESEE, 13, nr. 1, 1975, 3–4.
60. DIACONESCU, MIHAIL, [La rubrica: Centre de studii românești] *Sesiunea de la Universitatea Humboldt — Berlin*, TribRom, 4, nr. 55, 1975, 11.
61. DOROBĂȚ, ANA, *Cursurile de perfecționare de la Sèvres*, LMS, 1975, 157–160.
62. DUMITRESCU, DOMNIȚA, *Al III-lea Congres al Asociației europene a profesorilor de spaniolă (Pamplona, 12–17 august 1974)*, SCL, 26, nr. 1, 1975, 93–94.
63. DUMITRESCU, DOMNIȚA, *Al V-lea Congres internațional al hispaniștilor (Bordeaux, 2–8 septembrie 1974)*, SCL, 26, nr. 1, 1975, 94–96.
64. GĂMULESCU, DORIN, *Lucrările celui de-al III-lea Simpozion iugoslavo-român (Zrenjanin, 9–13 octombrie 1974)*, SCL, 26, nr. 1, 1975, 96–98.
65. GEORGESCU, VLAD, *Le III<sup>e</sup> Congrès international d'études sud-est européennes, Bucarest, 4–10 septembre 1974*, RRH, 14, nr. 1, 1975, 145–147.
66. IORDAN, IORGU, *Le congrès de linguistique du Pérou* [Arequipas, 9–13 mars 1973], CRET, nr. 1, 1974, 132–135.
67. MARCEA, POMPILIU, *Colocviul internațional „Eminescu după Eminescu” (Paris, martie 1975)*, LL, 2, 1975, 332–334.
68. MĂINEA, MIHAELA, *Lingvistica matematică și computațională* [a III-a Școală internațională de vară, Pisa, 12 august–6 septembrie 1974], SCL, 26, nr. 3, 1975, 311–314.
69. MIHĂILĂ, G., *Al III-lea Congres internațional de studii sud-est europene (București, 4–10, septembrie 1974)*, SCL, 26, nr. 2, 1975, 213–215.
70. MUNTEAN, GEORGE, *„Colocviul Eminescu” de la Stuttgart* [17–18 noiembrie 1975], TribRom, 4, nr. 75, 1975, 13.
71. NICULESCU, A., *Poetică și lingvistică* [seminarul cu această temă de la Cluj-Napoca, 1975], RLit, 8, nr. 50, 1975, 8.
72. PIPPIDI, D. M., *Romania Romana. Colocviu italo-român (Roma, 10–11 mai 1973)*, StCl, 16, 1974, 267.
73. STĂNESCU, EUGEN, *Le III<sup>e</sup> Congrès international d'études du sud-est européen, Bucarest — septembre 1974*, RESEE, 13, nr. 2, 1975, 285–288.
74. S. W., *Sesiunea științifică jubiliară „A. S. Pușkin”* [din 20–21 aprilie 1974 de la Facultatea de limbi slave a Universității București], LMS, 1975, 156–157.
75. VOICU, MIHAELA, *Colocviul de poetică și stilistică* [Sinaia, 19–20 dec. 1974], LMS, 1975, 160.
76. \* \* \* *Cel de-al III-lea Congres internațional de studii sud-est europene (București, 4–10, sept. 1974)*, BO, 92, nr. 9–10, 1974, 1229–1232.

★

Vezi și nr. 46.

### Recenzii

77. LUPU, COMAN, *Tavola rotonda sui Grandi Lessici Storici (Firenze, 3–5 maggio 1971). Table ronde sur les grands dictionnaires historiques (Florence, 3–5 mai 1971)*, Firenze, Accademia della Crusca, 1973, 110 p., RRL, 20, nr. 2, 1975, 181–184.

78. M. G., *I. Milletlerarası Türkoloji Kongresi (First International Congress of Turkology) 15–20 X. 1973, Istanbul*. Bildiri Özetleri (Summary of Communications), Istanbul, 1973, VII + 115 p., RA, 52, vol. 37, nr. 2, 1975, 240.
79. PĂTRUȚ, I., *Radovi simpozijuma o jugoslovensko-rumunskim uzaJamnostima u oblasti narodne književnosti — Actele simpozionului dedicat reciprocității iugoslavo-române în domeniul literaturii populare (Pančevo, 28. IX — 1. X. 1972)*, Pančevo, Libertatatea, 1974, 658 p., CL, 20, nr. 2, 1975, 228–229.
80. VASCENCO, VICTOR, *Göteborg Contributions to the Seventh International Congress of Slavists in Warsaw, August 21–27, 1973*, Edited by Gunnar Jacobsson, Göteborg, 1974, 106 p. (= *Slavica Gothoburgensia*, 6. *Acta Universitatis Gothoburgensis*), SCL, 21, nr. 1, 1975, 86–87.

★

Vezi și nr. 243.

## 2. DĂRI DE SEAMĂ, CRONICI

81. BULGĂR, GH., *Manifestări omagiale Eminescu*, LR, 24, nr. 5, 1975, 555–557.
82. HORĂȚIU, C., *A VII-a ediție a „Zilelor culturii eminesciene”* [5–8 ian. 1975], Ateneu, 12, nr. 2, 1975, 7.
83. I. H., *Cursuri de informare și documentare pentru perfecționarea pregătirii profesorilor de limba și literatura română (Cîmpulung Moldovenesc, 4–5 iulie 1975; Bistrița 19–30 iulie 1975)*, LL, 2, 1975, 428–430.
84. I. H., *Dezbaterea profesională și consfătuirea cu tema „Rolul educativ al studierii limbilor și literaturilor” (Băile Herculane, 16–17 iunie, 1975)*, LL, 2, 1975, 427–428.
85. I. H., *Din activitatea Consiliului de conducere al Societății de științe filologice în anul 1975*, LL, 2, 1975, 424–426.
86. M. F., *Dezbaterea profesională cu tema „Gramatica limbii române și interpretarea stilistică a textului literar în școală”* (Breaza, 18 mai 1975), LL, 2, 1975, 426–427.
87. PĂTRUȚ, I., *Un remarcabil bilanș de activitate [Societatea de limba română din P. S. A. Voivodina, R. S. F. Iugoslavia a implinit 10 ani]*, CL, 20, nr. 1, 1975, 113.
88. P. L., *Activitatea Cercului de comunicări și referate al Centrului de cercetări fonetice și dialectale din București [1972–1973]*, FD, 9, 1975, 233.
89. ROȘIANU, ION, *Activitatea Institutului de lingvistică și istorie literară din Cluj-Napoca în anii 1973–1974*, CL, 20, nr. 1, 1975, 114–117.
90. SLAMA-CAZACU, TATIANA, *Activité de la Société roumaine de linguistique appliquée en 1974*, RRL, 20, nr. 3, 1975, 299–300.
91. \* \* \* *Din activitatea științifică și metodică a filialelor și subfilialelor Societății de științe filologice în anul 1974*, LL, 2, 1975, 432–441.
92. \* \* \* *Direcții și tendințe în poezia românească de azi*, SLU, 18, Poetica, 1974, 98–99.
93. \* \* \* *Sesiunea științifică consacrată celei de-a XX-a aniversări a Institutului de lingvistică [din București]*, AA, 19, 1973, 47–49.
94. \* \* \* *Societatea de studii clasice din Republica Socialistă România. Dări de seamă ale ședințelor [ținute în perioada 11 ian. — 15 nov. 1973]*, StCl, 16, 1974, 391–405.

## III. LINGVISTICĂ GENERALĂ

## 1. LINGVISTICĂ TEORETICĂ

95. AKHMANOVA, OLGA, *La pensée et le mot*, RRL, 20, nr. 5, 1975, 451–453.
96. AVANZINI, GABRIELLA, BERRUTO, GAETANO, SALVEMINI, EMANUELA, *Sociolingvistica italiană* [traducere de Mihaela Angheliescu a unor selecțiuni din articolul *La sociolinguistica*, apărut în „Parole e metodi”, nr. 1, 1971, p. 80, 82–83, 88–89, 91–93], Sociolingvistica, 1975, 269–275.

97. AVRAM, ANDREI, *Perceperea secvențelor de două vocale sintetice și problema naturii fonetice a diftongilor* [cu 5 tabele și 2 figuri în text; résumé en français], FD, **9**, 1975, 67–75.
98. BALAIȘ, MIRCEA, *Teoria sintetică a semnificației* [abstract în English], StUBBPh, **20**, 1975, 3–9.
99. BANTAȘ, ANDREI, *Introducing the sem-grammeme*, RRL, **20**, nr. 6, 1975, 627–629.
100. BARTHES, ROLAND, *Roland Barthes despre Roland Barthes* [fragmente din volumul cu același titlu, Paris, Éd. Seuil], RLit, **8**, nr. 36, 1975, 20–21.
101. BASMANOVA, A. G., *Čto takoje „substitutiv”?*, RRL, **20**, nr. 3, 1975, 285–298.
102. BARSAN, A., *Considerații asupra utilizării termenilor generici originali în nomenclatura geografică oficială* [résumé en français], SCGeogr., **22**, 1975, 109–114.
103. BERNSTEIN, BASIL, *Coduri elaborate și coduri restrinse* [traducere de Anne-Marie Simionescu a articolului *Elaborated and Restricted Codes: An Outline* din culegerea *Explorations in Sociolinguistics* editată de Stanley Lieberman, Bloomington, The Hague, Indiana University, 1966, p. 126–133], Sociolingvistica, 1975, 252–257.
104. BOBOC, ALEXANDRU, *Semiotică și filozofie*, Forum, **17**, nr. 4, 1975, 50–54.
105. BOCHMANN, KLAUS, *Cu privire la valoarea operativă a conotației în sociolingvistică* [mit deutscher Zusammenfassung], FD, **9**, 1975, 29–36.
106. BRIGHT, WILLIAM, *Dimensiunile sociolingvisticii* [traducere de Olimpia Matei a articolului *The Dimensions of Sociolinguistics* din culegerea *Sociolinguistics* editată de W. Bright, The Hague, 1966, p. 11–14], Sociolingvistica, 1975, 46–51.
107. BOUSOÑO, CARLOS, *Teoria expresiei poetice*. Traducere de Ileana Georgescu. Tălmăcirea versurilor de Veronica Porumbacu. Studiu introductiv de Mircea Martin, București, Editura Univers, 1975, 541 [–544] p.
108. BURDUȘA, EUGENIA, *Despre structura imaginii poetice*, Ateneu, **12**, nr. 1, 1975, 8.
109. CANDIEȘCU, CĂLIN, *Filozofia analitică a limbajului și teoria actelor ilocuționare*, RF, **22**, nr. 2, 1975, 227–236.
110. CHIȚORAN, DUMITRU, *Alle concepte de bază ale sociolingvisticii*, Sociolingvistica, 1975, 132–134.
111. CHIȚORAN, DUMITRU, *Aplicații ale sociolingvisticii*, Sociolingvistica, 1975, 219–223.
112. CHIȚORAN, DUMITRU, *Comunitatea lingvistică*, Sociolingvistica, 1975, 92–94.
113. CHIȚORAN, DUMITRU, *'Le mot n'est que par le contexte' – Variations on a Theme*, RRL, **20**, nr. 6, 1975, 633–638.
114. CHIȚORAN, DUMITRU, *Obiectul sociolingvisticii. Aspecte metodologice*, Sociolingvistica, 1975, 35–40.
115. CHIȚORAN, DUMITRU, *Schimbări lingvistice*, Sociolingvistica, 1975, 185–188.
116. CÎMPEANU, LIVIU, *Elemente de estetică vocală*, București, 1975, 230 [–231] p. (Interferențe) [înteresează p. 159–166, 187–192, 195–228].  
Vezi și nr. 122.
117. CONSTANTINESCU, ANTONIA, *Comparație și metaforă în perspectivă modernă* [résumé en français], SLU, **18**, Poetica, 1974, 35–41.
118. CONSTANTINESCU, NICOLAE, *Modalități de interpretare a textului folcloric*, LL, **2**, 1975, 335–342.
119. CONȚIU, MIHAI, MARINESCU, BOGDAN, *Factori ai modificărilor în mesaj implicați într-o anchetă dialectală* [cu bibliografie; résumé en français], FD, **9**, 1975, 49–65.  
Vezi BRL, **16**, 1973, nr. 547.
120. CRISTEA, DAN, *Stilul vorbirii*, RLit, **8**, nr. 42, 1975, 4–5.
121. DELLA VOLPE, GALVANO, *Critica gustului*, București, Editura Univers, 1975, 295 p. [înteresează capitolul *Lingvistica și critica literară*, p. 212–224].
122. DOGARU, GHEORGHE, *Vorbirea estetică și profesia didactică*, în volumul lui Liviu Cîmpeanu *Elemente de estetică vocală*, București, 1975, p. 187–192.  
Vezi nr. 116.
123. DORCESCU, EUGEN, *Metafora poetică*, [București], Editura Cartea românească, [1975]. 153 [–155] p.  
Vezi și nr. 255, 270.
124. DORCESCU, EUGEN, *Poezie și realitate. Despre logica poeziei*, Orizont, **26**, nr. 50, 1975, 3.
125. DORFLES, GILLO, *Interferenze tra linguaggio pubblicitario e linguaggio letterario*, CRET, nr. 2, 1975, 62–65.
126. DRAGOȘ, ELENA, *L'isotope dénotative et le style individuel*, RRL, **20**, nr. 6, 1975, 645–648.
127. DUMITRESCU, ION, *Calitățile generale ale stilului*, LLR, **1**, nr. 2, 1975, 13–15.



128. DUMITRIU, ANTON, *Istoria logicii*. Ediția a II-a revăzută și adăugită, București, Editura didactică și pedagogică, 1975, 1212 p.
129. ERVIN-TRIPP, SUSAN M., *Sociolinguistica* [traducere de Simona Andichin a unor selecțiuni din articolul *Sociolinguistics* apărut în culegerea *Advances in the Sociology of Language* editată de J. A. Fishman, vol. I, The Hague — Paris, 1971, p. 36—39, 44—56, 70—74], *Sociolinguistica*, 1975, 161—179.
130. FERGUSON, CHARLES A., *Diglossia* [traducere de Maria Tătulea a articolului *Diglossia* din „Word”, 15, nr. 2, 1959, p. 325—340], *Sociolinguistica*, 1975, 135—145.
131. FISHMAN, JOSHUA A., *Sociologia limbii: o știință socială interdisciplinară pentru studiul limbii în societate* [traducere de Liliana Dragomirescu a unor selecțiuni din articolul *The Sociology of Language: An Interdisciplinary Social Science Approach to Language in Society* apărut în culegerea *Advances in the Sociology of Language*, editată de J. A. Fishman, vol. I, The Hague — Paris, 1971, p. 226—237, 241—250, 252—258, 286—288, 293, 295, 297—299], *Sociolinguistica*, 1975, 146—161.
132. FODOR, ECATERINA, *Slovoobrazovanije i ego mesto v sisteme jazyka*, RRL, 20, nr. 4, 1975, 343—347.
133. FORĂSCU, NARCISA, *Description structurale des relations entre les synonymes (II)* [cu 3 tabele, o figură în text și o bogată bibliografie], RRL, 20, nr. 1, 1975, 15—25.  
Vezi BRL, 17, 1974, nr. 164.
134. FRANCESCATO, GIUSEPPE, *À propos du mélange des langues et des langues mixtes*, SCL, 26, nr. 5, 1975, 493—497.
135. GHEORGHIU, MIRCEA, *Limba și comunicare*, Era socialistă, 55, nr. 13, 1975, 15—17.
136. GIOTTA, FRANCIS, *Aperçu d'une poétique du discours réaliste*, RITL, 24, nr. 4, 1975, 475—485.
137. GOLOPENȚIA-ERETESCU, SANDA, *La lettre de Marie Vișovan*, RRL, 20, nr. 5, 1975, 491—494.
138. GORĂSCU, ADRIANA, *Negazioni implicite*, RRL, 20, nr. 6, 1975, 657—671.
139. GRAUR, AL., [La rubrica: *Cronica limbii*] *Universalii*, RLit, 8, nr. 7, 1975, 8.
140. GRAUR, AL., [La rubrica: *Cronica limbii*] *Un organism viu*, RLit, 8, nr. 12, 1975, 8.
141. GREIMAS, ALGIRDAS JULIEN, *Despre sens. Eseuri semiotice*. Text tradus și prefațat de Maria Carpov, București, Editura Univers, 1975, 338 [—340] p.
142. GUHMAN, M. M., *Unele caracteristici generale ale formării și dezvoltării limbilor naționale* [traducere de Monica Matei a articolului *Some General Regularities in the Formation and Development of National Languages*, tradus în engleză de Philip Dorf și apărut în culegerea *Readings in the Sociology of Language*, editată de J. A. Fishman, The Hague — Paris, 1972, p. 766—779; versiunea rusă originală a apărut în culegerea *Voprosy formirovaniia i razvitiia nacional'nyx jazykov*, editată de M. M. Guhman, Moscova, 1960], *Sociolinguistica*, 1975, 242—252.
143. GUMPERZ, JOHN J., *Asupra etnologiei schimbării lingvistice* [traducere de Olimpia Matei a articolului *On the Ethnology of Linguistic Change* din culegerea *Sociolinguistics* editată de W. Bright, The Hague — Paris, 1966, p. 27—38], *Sociolinguistica*, 1975, 208—218.
144. GUMPERZ, JOHN J., *Comunitatea de vorbire* [traducere de Carmen Dobrovic a articolului *The Speech Community* din volumul *Language in Social Groups*, Stanford, California, 1971, p. 114—128], *Sociolinguistica*, 1975, 103—111.
145. GUMPERZ, JOHN J., *Tipuri de comunități lingvistice* [traducere de Carmen Dobrovic a articolului *Types of Linguistic Communities* din volumul *Language in Social Groups*, Stanford California, 1971, p. 97—113], *Sociolinguistica*, 1975, 112—121.
146. GUȚU, MATEI, *Curs de logopedie*. [Vol. I], Universitatea Babeș-Bolyai — Cluj-Napoca, Cluj-Napoca, 1975, 205 p.
147. Cs. GYÍMESI, ÉVA, *Jelenségtanulmány a szinesztéziáról*, Útunk, 30, nr. 11, 1975, 2.
148. HAMP, ERIC P., *Current Tasks in Grammar and Phonology*, RRL, 20, nr. 2, 1975, 93—103.
149. HATTORI, SHIRŌ, *The analysis of the Semene into its ultimate sememic features*, RRL, 20, nr. 5, 1975, 501—504.
150. HAUGEN, EINAR, *Lingvistica și planificarea lingvistică* [traducere de Stela Dumitrescu a articolului *Linguistics and Language Planning*, apărut în volumul *The Ecology of Language*, Stanford, California, 1972, p. 159—186], *Sociolinguistica*, 1975, 223—241.
151. HELBO, ANDRÉ, *Sémiologie, média, représentation*, CRET, nr. 4, 1974, 90—95.
152. HERSENI, TRAIAN, *Sociologia limbii*, București, Editura științifică, 1975, 175 [—176] p. (Sinteze sociologice).  
Vezi și nr. 244, 267, 292, 294.

153. HYMES, DELL, *Etnografia vorbirii* [traducere de Stela Dumitrescu a unor selecțiuni din articolul *The Ethnography of Speaking*, apărut în culegerea *Readings in the Sociology of Speaking*, editată de Joshua A. Fishman, The Hague — Paris, 1968, p. 107—115, 117—121, 130—133], Sociolingvistica, 1975, 51—67.
154. IGNAT, NESTOR V., *Sistemul regulilor semantice* [cu bibliografie; abstract în English; c. peşome на pyckии], *BulŞt Baia Mare*, 4, 1972, 16—27.
155. IONESCU-RUXÂNDOIU, LILIANA, *Glosar* [de termeni din sociolingvistică], Sociolingvistica, 1975, 279—294.
156. IONESCU-RUXÂNDOIU, LILIANA, *Sociolingvistica: orientări, principii, metode, aplicații*, Sociolingvistica, 1975, 7—34.
157. IONESCU-RUXÂNDOIU, LILIANA, CHIŢORAN, DUMITRU, [sub redacția] *Sociolingvistica. Orientări actuale*. Ministerul Educației și Învățămîntului, Universitatea Bucureşti, Bucureşti, Editura didactică și pedagogică, 1975, 296 p. [27 de articole; cu bibliografie și glosar].
158. JORDAN, IORGU, *Aspects dialectiques en linguistique*, RRL, 20, nr. 4, 1975, 363—365.
159. JORDAN, IORGU, *Atlase sau glosare?* [résumé en français], FD, 9, 1975, 7—11.
160. JAKOBSON, ROMAN, *Three linguistic abstracts* [I. The Problem of Meaning in Modern Linguistics; II. Diverse Aspects of Comparative Analysis in Linguistics; III. Main Trends in the Science of Language], SCL, 26, nr. 5, 1975, 505—507.
161. JOJA, CRIZANTEMA, *Sémantique nominaliste et sémantique platonicienne*, RSSPh, 19, nr. 1, 1975, 39—44.
162. KELEMEN, B., *Constructions déterminatives nominales dans différentes structures linguistiques*, RRL, 20, nr. 4, 1975, 371—373.
163. KERNBACH, VICTOR, *Limbaşul, prima unealtă umană*, Magazin, 19, nr. 917, 1975, 6.
164. KLOSS, HEINZ, *Tipuri de comunităţi multilingve: discuţia a zece variabile* [traducere de Anne-Marie Simionescu a articolului *Types of Multilingual Communities: A Discussion of Ten Variables* din culegerea *Explorations in Sociolinguistics* editată de Stanley Lieberman, Bloomington, The Hague, Indiana University, 1966, p. 7—18], Sociolingvistica, 1975, 122—129.
165. LABOV, WILLIAM, *Asupra mecanismului schimbării lingvistice* [traducere de Elisabeta Asadurian a unor selecțiuni din articolul *On the Mechanism of Linguistic Change*, apărut în volumul *Sociolinguistic Patterns*, Philadelphia, 1972, p. 160—162, 178—182], Sociolingvistica, 1975, 189—194.
166. LABOV, WILLIAM, *Efectul mobilităţii sociale asupra comportamentului lingvistic* [traducere de Cristina Rusu a articolului *The Effect of Social Mobility on Linguistic Behavior* din culegerea *Explorations in Sociolinguistics* editată de Stanley Lieberman, Bloomington, The Hague, Indiana University, 1966, p. 58—75], Sociolingvistica, 1975, 194—208.
167. LABOV, WILLIAM, *Studiul limbii în contextul ei social* [traducere de Elisabeta Asadurian și Maria Tătulea a unor selecțiuni din articolul *The Study of Language in Its Social Context*, apărut în volumul *Sociolinguistic Patterns*, Philadelphia, 1972, p. 185—193, 199—205, 207—216], Sociolingvistica, 1975, 67—85.
168. MALMBERG, BERTIL, *Signe et créativité*, RRL, 20, nr. 6, 1975, 689—691.
169. MANECA, CONSTANT, *Frecvenţa cuvintelor și tipologia lingvistică* [cu 3 tabele în text], SCL, 26, nr. 5, 1975, 527—533.
170. MARINO, ADRIAN, *L'avant-garde et la „révolution” du langage poétique*, CRET, nr. 2, 1975, 92—107.
171. MARTINET, ANDRÉ, *Sémantique et axiologie*, RRL, 20, nr. 5, 1975, 539—542.
172. MARTINET, ANDRÉ, *Gémínées et „paires minimales”*, RRL, 20, nr. 4, 1975, 377—379.
173. MICLĂU, PAUL, *Poetica și semiotica*, Cronica, 10, nr. 52, 1975, 4.
174. MIHĂILĂ, RODICA, *Le souhait comme acte de langage*, RRL, 20, nr. 5, 1975, 551—553.
175. MOSER, HUGO, *Bariere lingvistice — o problemă lingvistică și socială* [traducere de Lucia Popa și Carmen Habuleac a unor selecțiuni din articolul *Sprachbarrieren als linguistisches und soziales Problem*, apărut în culegerea *Sprache und Gesellschaft*, editată de Annamaria Ruckstäckel, München, 1972, p. 195—201, 204—221], Sociolingvistica, 1975, 257—269.
176. MOUNIN, GEORGES, *L'origine sociale du langage et la communication animale*, RRL, 20, nr. 4, 1975, 389—392.
177. MUKAŘOVSKÝ, JAN, *Studii de estetică*. Traducere, prefață și note: Corneliu Barborică, Bucureşti, Editura Univers, 1974, 466 p.
178. MUNTEANU, ROMUL, *Barthes despre critică și istorie literară* Săptămîna, nr. 242, 1975, 3.

179. MUNTEANU, ROMUL, *Critica și puterea limbajului* [pe marginea unui studiu al lui Roland Barthes], Săptămîna, nr. 244, 1975, 3.
180. MUNTEANU, ROMUL, *Gradul zero al scriiturii* [Roland Barthes], Săptămîna, nr. 240, 1975, 3.
181. MUNTEANU, ROMUL, *Poetica structuralistă* [Roland Barthes], Săptămîna, nr. 237, 1975, 3.
182. J. NAGY, MÁRIA, *A szó művészete. Bevezetés a stiluselemzésbe*, Bukarest, Tudományos és Enciklopediai Könyvkiadó, 1975, 143 p.  
Vezi și nr. 293.
183. NICOLAE, VANINA, *Reconstituiri și restituiri: pe urmele poeziei moderne*, RITL, **24**, nr. 4, 1975, 499–505.
184. NICOLAE, VANINA, *Tendințe actuale în estetica fenomenologică*, București, Editura științifică, 1974, 175 [–176] p.
185. NICULESCU, ALEXANDRU, *Language loyalty — Culture loyalty*, RRL, **20**, nr. 4, 1975, 393–395.
186. ORMANI, GABRIEL, „Limbajul” informaticii — a doua mare alfabetizare a omului, *Astra*, **10**, nr. 99, 1975, 15.
187. PANĂ DINDELEGAN, GABRIELA, *Tipuri de relații în interiorul grupului verbal*, LL, **2**, 1975, 226–232.
188. PÂRVU, ILIE, *Semantica și logica științei*, București, Editura științifică, 1974, 267 p.  
Vezi și nr. 258.
189. PINTEA, LETIȚIA, *Unele probleme de ecto-semantică pedagogică* [résumé en français; c peșume na pyckku], *BulȘt Baia Mare*, **3**, 1971, 201–206.
190. POP, ION, *Roland Barthes despre Roland Barthes*, RLit, **8**, nr. 36, 1975, 20–21.
191. ROCERIC, ALEXANDRA, *Une fonction grammaticale de l'intonation*, RRL, **20**, nr. 4, 1975, 399–400.
192. ROCERIC, ALEXANDRA, *Why should we maintain words?*, RRL, **20**, nr. 5, 1975, 565–566.
193. SALA, MARIUS, *Împrumut sau interferență?*, SCL, **26**, nr. 4, 1975, 421–423.
194. SĂVULESCU, GEO, *Subject and Predicate. Some Relations between Grammar and Logic*, RRL, **20**, nr. 1, 1975, 43–62.
195. SEBEOK, THOMAS A., *Notes on lying and prevarication*, RRL, **20**, nr. 5, 1975, 571–574.
196. SEIDEL, EUGEN, *Zur Deffinition des Wortes*, RRL, **20**, nr. 5, 1975, 575–577.
197. SERVIEN, PIUS, *Estetica. Muzică. Pictură. Poezie. Știință*, București, Editura științifică și enciclopedică, 1975, 252 p.
198. SKALIČKA, V., *Lehnwörter und Typologie*, RRL, **20**, nr. 4, 1975, 409–412.
199. SLAMA-CAZACU, TATIANA, *Individual și social în dezvoltarea limbajului: soluții la o controversă* [cu 2 scheme în text și o bogată bibliografie; résumé en français], *FD*, **9**, 1975, 13–28.
200. STEINER, GEORGE, *Homo linguisticus*, *Korunk*, **34**, nr. 9, 1975, 673–676.
201. STEPANOV, YU. S., *Un cas de sémiotique appliquée (sémiotique et étymologie)*, RRL, **20**, nr. 4, 1975, 417–419.
202. SUMPFF, J., *Lingvistică și sociologie* [traducere de Ioana Dragomirescu a unor selecțiuni din articolul *Linguistique et sociologie* apărut în „Langages”, 1968, p. 3–5, 20–22, 27], *Sociolingvistica*, 1975, 86–91.
203. SZABÓ, ZOLTÁN, *Text-Theory and Stylistic Analysis*, RRL, **20**, nr. 4, 1975, 421–424.
204. ŠAUMJAN, S. K., *Linguistics as a Part of Semiotics*, SCL, **26**, nr. 5, 1975, 553–556.
205. TANS, J. A. G., *Langage signifiant de Phèdre*, *CRET*, nr. 2, 1975, 66–80.
206. THEBAN, LAURENȚIU, *Actualité de la „Grammaire” de Pānini (Kārikas et structures actancielles)*, RRL, **20**, nr. 5, 1975, 583–587.
207. THEBAN, LAURENȚIU, *Structures profondes mêlées*, RRL, **20**, nr. 4, 1975, 429–433.
208. TODOROV, TZVETAN, *O sârbătoare ratată: retorica. Eseu istorico-fantastic* [în românește de Al. Călinescu], [I], *Cronica*, **10**, nr. 30, 1975, 10; (II), nr. 32, 1975, 10; (III), nr. 35, 1975, 10; (IV), nr. 36, 1975, 10; version française *Une fête manquée: la rhétorique. Essai d'histoire-fiction*, *CRET*, nr. 3, 1975, 82–98.
209. TODOROV, TZVETAN, *Poetica. Gramatica Decameronului*. Traducere și studiu introductiv de Paul Miclău, București, Editura Univers, 1975, 208 p.  
Vezi și nr. 259.
210. TOUSSAINT, MAURICE, *Étude roumaine à verser au dossier de la non-arbitrarité du signe*, RRL, **20**, nr. 6, 1975, 741–746.
211. TRIPA, DIANA, *Despre câteva caracteristici ale unităților succesive minimale. Monemul* [résumé en français], *BulȘt Baia Mare*, **4**, 1972, 9–15.
212. VAIMBERG, S., *About the Definition of Linguistic Calque*, RRL, **20**, nr. 1, 1975, 63–69.
213. VAIMBERG, S., *Calque and Borrowing*, RRL, **20**, nr. 4, 1975, 435–437.
214. VAINA-PUȘCĂ, LUCIA, *Opoziții între limbajul științific și limbajul poetic — referențiabilitate* [résumé en français], *SLU*, **18**, *Poetica*, 1974, 21–28.

215. VASCENCO, VICTOR, *Probleme de terminologie lingvistică*, București, Editura științifică și enciclopedică, 1975, 177 [-178] p.
216. VASILIU, E., *Semantic remarks on sound symbolization*, RRL, **20**, nr. 5, 1975, 591-594.
217. VĂNTU, ILEANA, *Comment définir l'allusion?* RRL, **20**, nr. 6, 1975, 747-750.
218. VĂNTU, ILEANA, *Sur la sémiotique de l'allusion*, RRL, **20**, nr. 5, 1975, 595-596.
219. VLAD, CARMEN, *Contribuții la studiul competenței literare* [résumé en français], CL, **20**, nr. 2, 1975, 205-209.
220. VRACIU, A., *Tipologie lingvistică. Unele considerații* [résumé en français], SCȘt Bacău, 1972, 81-88.
221. WALD, HENRI, *Cimpul semantîc*, Familia, **11**, nr. 8, 1975, 5.
222. WALD, HENRI, *Cunoașterea vine vorbind*, Familia, **11**, nr. 9, 1975, 5.
223. WALD, HENRI, *Dublă articulație*, Familia, **11**, nr. 2, 1975, 5.
224. WALD, HENRI, *Geneza abstracției*, Familia, **11**, nr. 10, 1975, 7.
225. WALD, HENRI, *Infralogical și traduciibilitatea*, Familia, **11**, nr. 1, 1975, 5, 14.
226. WALD, HENRI, *Invention du signe et genèse de la valeur*, RSSPh, **19**, nr. 2, 1975, 117-121.
227. WALD, HENRI, *Înfelesul*, Familia, **11**, nr. 5, 1975, 6.
228. WALD, HENRI, *Langage: dialogue, écriture, lecture*, CRET, nr. 2, 1975, 81-91.
229. WALD, HENRI, *Le langage et la genèse de la structure logique de la pensée*, RSSPs, **18**, nr. 4, 1974, 239-247.
230. WALD, HENRI, *Limbașul filozofiei*, Familia, **11**, nr. 12, 1975, 5.
231. WALD, HENRI, *Retroactivitatea gîndirii*, Familia, **11**, nr. 7, 1975, 7.
232. WALD, HENRI, *Societate, limbaj, cunoaștere*, Familia, **11**, nr. 4, 1975, 7.
233. WALD, HENRI, *Vorbirea și celelalte mijloace de comunicare*, Familia, **11**, nr. 3, 1975, 5.
234. WALD, HENRI, *Vorbire și cunoaștere*, VR, **28**, nr. 2, 1975, 23-26.
235. WEINREICH, U., *Cadrul sociocultural al contactului lingvistic* [traducere de Carmen Dobrovie și Maria Tătulea a paragrafului *Types of Congruence* din subcapitolul *Congruence of Linguistics and Socio-Cultural Divisions*, capitolul *Socio-Cultural Setting of Language Contact* din cartea lui U. Weinreich *Languages in Contact. Findings and Problems*, The Hague-Paris, 1970, p. 89-97], Sociolingvistica, 1975, 95-103.
236. WEINREICH, U., *Contact lingvistic și contact sociocultural. Problema abordării* [traducere de Liliiana Dragomirescu a capitolului *The Problem of Approach* din cartea lui U. Weinreich *Languages in Contact. Findings and Problems*, The Hague-Paris, 1970, p. 1-6], Sociolingvistica, 1975, 40-46.
237. WUNDERLICH, DIETER, *Relații între noțiuni în cadrul sociolingvisticii* [traducere a articolului *Begriffszusammenhang innerhalb der Soziolinguistik* din culegerea *Gegenwartssprache und Gesellschaft. Beiträge zu aktuellen Fragen der Kommunikation*, editată de U. Engel și O. Schwencke, Düsseldorf, 1972, p. 64-70], Sociolingvistica, 1975, 179-184.
238. ZDRENGHEA, MIHAI, *On the Content of the Degrees of Comparison*, RRL, **20**, nr. 3, 1975, 225-231.
239. ZUGUN, PETRU, *Words with a Discontinuous Radical*, RRL, **20**, nr. 4, 1975, 439-441.
240. ZVEGHINTEV, V. A., *Puti, kotorym my idem v lingvistike*, RRL, **20**, nr. 6, 1975, 607-616.

★

Vezi și nr. 2, 4, 388, 409, 499, 514, 752, 758, 951, 1076, 1136, 1153, 1164, 1166, 1212, 1290.

#### Recenzii

241. A. M., *Questions sémiotiques: „Degrés”*, CRET, nr. 2, 1975, 147-148.
242. ANGHELESCU, NADIA, Lucia Wald, *Sisteme de comunicare umană*, București, Editura științifică, 1973, 220 p., LL, **1**, 1975, 170-171.  
Vezi BRL, **16**, 1973, nr. 265.
243. BĂDESCU, IRINA, „*La Nouvelle Critique*”, *Colloque de Cluny, 16-17 avril 1968, Linguistique et littérature (Numéro spécial)*, 184 p., CRET, nr. 2, 1975, 126-127.
244. BEJAN, CRĂCIUN, Traian Herseni, *Sociologia limbii* [1975], Familia, **11**, nr. 4, 1975, 11.  
Vezi nr. 152.

245. BELCHITĂ-HARTULAR, ANCA, François Dell, *Les règles et les sons. Introduction à la phonologie générale*, Collection Savoir, Hermann, Paris, 1973, 282 p., RRL, 20, nr. 2, 1975, 184—185.
246. BORCILĂ, MIRCEA, „*Cahiers Sextil Pușcariu*”, CRET, nr. 2, 1975, 49—61.
247. BORCILĂ, MIRCEA, „*Caietele Sextil Pușcariu*”, Steaua, 26, nr. 3, 1975, 39—43.
248. BORCILĂ, MIRCEA, *Current Trends in Stylistics*. Edited by Braj B. Kachru and Herbert F. Stahlke, Linguistic Research Inc., Edmonton, Champaign, 1972, 286 p. *Approach to Poetics*. Edited with a Foreword by Seymour Chatman, New York & London, Columbia University Press, 1973, 184 p., CRET, nr. 4, 1974, 128—132.
249. CAZIMIR, BOGDAN „*Poetics*”, 10 et 11 (1974), CRET, nr. 2, 1975, 156—157.
250. CĂLINESCU, AL., Roman Jakobson, *Questions de poétique*, Paris, Editions du Seuil, 1973, 510 p. coll. „Poétique”, CRET, nr. 3, 1974, 108—110.
251. DASCĂLU, LAURENȚIA, „*Travaux de l'Institut de Phonétique d'Aix*”, volume I, 1972, III + 194 p., FD, 9, 1975, 222—226.
252. DUMITRESCU, DOMNIȚA, Maria del Carmen Bobes Naves, *La semiótica como teoría lingüística*, Madrid, Editorial Gredos, 1973, 238 p., SCL, 26, nr. 3, 1975, 301—303.
253. EGYED, PÉTER, *Szövegsemantikai nyitás a teljes művészet- és kultúraértelmezéshez* [J. M. Lotman : *Szöveg, modell, típus*, Budapest, 1973], Korunk, 34, nr. 3, 1975, 228—232.
254. GIOSU, ȘTEFAN, André Jacob, *Genèse de la pensée linguistique*, Paris, Armand Colin, 1973, 333 p., SCL, 26, nr. 1, 1975, 72—74.
255. GOCI, AURELIU, Eugen Dorcescu, *Metafora poetică* (Ed. Cartea Românească, 1975), RLit, 8, nr. 33, 1975, 9.  
Vezi nr. 123.
256. GOLOPENȚIA-ERETESCU, SANDA, Henri Wald, *Limba și valoare*, București, Editura enciclopedică română, 1973, 227 p., SCL, 26, nr. 6, 1975, 619—624.  
Vezi BRL, 16, 1973, nr. 259.
257. GORUN, IRINA, *Papers on Poetics in „Cahiers de linguistique théorique et appliquée”, „Cahiers roumains de mathématiques pures et appliquées” and „Studii și cercetări matematice” (1970—1974)*, CRET, nr. 2, 1975, 146—148.
258. GRECU, CONSTANTIN, *Logica științei în perspectiva semantică* [pe marginea cărții lui Ilie Pârvu, *Semantica și logica științei*, București, 1974], RF, 22, nr. 6, 1975, 694—699.  
Vezi nr. 188.
259. GRIGORESCU, DAN, Tzvetan Todorov, *Poetica — gramatica Decameronului*, Contemporanul, nr. 49, 1975, 10.  
Vezi nr. 209.
260. HODIȘ, VIOREL, *Tratat de lingvistică generală*, Editura Academiei R.S.R., București, 1971, 560 p., BulȘt Baia Mare, 4, 1972, 321—323.  
Vezi BRL, 14, 1971, nr. 210.
261. IANCU, VICTOR, *I problemi attuali della linguistica*, Milano, Bompiani, 1968, 256 p., BulȘt Baia Mare, 4, 1972, 323—325.
262. ILIESCU, MARIA, E. F. K. Koerner, *Ferdinand de Saussure*, Braunschweig, Vieweg, 1973, XL + 427 p. (= *Schriften zur Linguistik* 7), SCL, 26, nr. 1, 1975, 69—72.
263. KELEMEN, BELA, *Általános nyelvészeti tanulmányok VIII. Nyelv és társadalom*. Szerkesztő Teledgi Zsigmond és Szépe György, Akadémiai Kiadó, Budapest, 1972, 324 p., SCL, 26, nr. 2, 1975, 203—205.
264. LALU, IOLANDA, *Poetics* [Revistă internațională de teorie a literaturii editată la Amsterdam de Teun A. Van Dijk, nr. 3, 1972], SLU, 18, Poetica, 1974, 94—96.
265. LOGHINOVSKI-KOVACS, ELENA, Iu. M. Lotman, *Struktura hudožestvennogo teksta*, Izd-vo Iskusstvo, Moskva, 1970, 384 str., Iu. M. Lotman, *Analiz poetičeskogo teksta*, Izd-vo Prosvješćenije, Leningrad, 1972, 270 str., CRET, nr. 2, 1975, 129—130.
266. MACARIE, LILIANA, Manfred Sandmann, *Expériences et critiques. Essais de linguistique générale et de philologie romanes*, Paris, 1973, 399 p. (= *Bibliothèque française et romane*), SCL, 26, nr. 6, 1975, 626—627.
267. MACREA, D., [La rubrica : *Cronica limbii*] *Sociologia limbii* [de Traian Ilereni, 1975], RLit, 8, nr. 25, 1975, 8.  
Vezi nr. 152.
268. MANU, MARGARETA, *Zur Soziologie der Sprache*. Ausgewählte Beiträge vom 7. Weltkongreß der Soziologie, Herausgegeben von Rudolf Kjolseth und Fritz Sack. Westdeutscher Verlag. Opladen, 1971, 396 p., FD, 9, 1975, 229—231.
269. M. G., *Poétique et linguistique théorique dans „Studii și cercetări lingvistice” [1970—1974]*, CRET, nr. 2, 1975, 151—153.  
Vezi nr. 36.

270. MIHAI, V., Eugen Dorcescu, *Metafora poetică*, Editura Cartea românească, 1975, Steaua, 26, nr. 9, 1975, 55—56.  
Vezi nr. 123.
271. MIHĂILĂ, G., A. Rosetti, *Vstup do fonetiki* [Introducere în fonetică], Kiev, 1974, 138 p., SCL, 26, nr. 6, 1975, 625.
272. MIHĂILĂ, RODICA, „*Revue roumaine de linguistique*”, *travaux de poétique* [1970—1974], CRET, nr. 2, 1975, 148—151.  
Vezi nr. 34.
273. MOCANU, N., „*Cercetări de lingvistică*”. *Recherches de stylistique et de poétique* [1970—1974], CRET, nr. 2, 1975, 154—156.  
Vezi nr. 29.
274. NEAGU, VALERIA, *Linguistics*, an International Review, nr. 95—118 (1973), Haga, SCL, 26, nr. 1, 1975, 89—91.
275. NEGOMIREANU, DOINA, Gábor O. Nagy, *Abriss einer funktionellen Semantik*, Budapesta, 1973, 124 p., CL, 20, nr. 1, 1975, 104—105.
276. NEIESCU, ILEANA, A. V. Superanskaja, *Obščaja teoriija imeni sobstvennogo*, Moscova, 1973, 366 p., CL, 20, nr. 1, 1975, 100—101.
277. P. M., „*Poetica*”, Heft 1, 2 und 3/1974, CRET, nr. 3, 1975, 156.
278. POP, M., A. J. Greimas, Michel Arrivé, J. C. Coquet, J. P. Dumont, J. Geninasca, N. Gueunier, J. C. Houdebine, J. Kristeva, Fr. Rastier, T. A. Van Dijk, C. Zilberberg, *Essais de sémiotique poétique avec des études sur Apollinaire, Bataille, Baudelaire, Hugo, Jarry, Mallarmé, Michaux, Nerval, Rimbaud, Roubaud*, Librairie Larousse, Paris, 1972, 238 p., CRET, nr. 2, 1975, 137—139.
279. POP, M., „*Communication*” et la sémantique sociale, CRET, nr. 2, 1974, 149—150.
280. POP, M., „*Critique*”, *Roman Jakobson et le destin de la linguistique*, CRET, nr. 2, 1975, 159—160.
281. RONAI, AL., *Geschichte-Ereignis und Erzählung. Poetik und Hermeneutik* [München, Wilhelm Fink, 1973], SLU, 18, *Poetica*, 1974, 96—97.
282. ROȘIANU, ION, Sorin Stati, *Douăzeci de scrisori despre limbaj*, București, Editura științifică, 1973, 227 p., LR, 24, nr. 1, 1975, 82—83.  
Vezi BRL, 16, 1973, nr. 234.
283. SARAMANDU, NICOLAE, *Aspekte der Soziolinguistik*, hrsg. von Wolfgang Klein und Dieter Wunderlich, unter Mitarbeit von Norbert Dittmar, Athenäum Verlag, Frankfurt am Main, 1972, 334 p., FD, 9, 1975, 209—213.
284. SARAMANDU, N., Norbert Dittmar, *Soziolinguistik. Exemplarische und kritische Darstellung ihrer Theorie, Empirie und Anwendung. Mit kommentierter Bibliographie*, Athenäum Verlag, Frankfurt am Main, 1973, 407 p., RRL, 20, nr. 2, 1975, 187—189.
285. SCHVEIGER, PAUL, K. Ohnesorg (ed.), *Colloquium Paedolinguisticum*, Janua Linguarum, Series minor, 133, The Hague—Paris, Mouton, 1972, 282 p., CL, 20, nr. 1, 1975, 109—110.
286. SCHVEIGER, PAUL, V. N. Volosinov, *Marxism and the Philosophy of Language*. Translated by L. Matejka and I. R. Titunik, New York, and London, Seminar Press, 1973, 265 p., CRET, nr. 2, 1975, 122—124.
287. SCHVEIGER, PAUL, Y. Lebrun, R. Hoops (eds.), *Neurolinguistic Approaches to Stuttering*, Janua Linguarum, Series Maior, 70, The Hague—Paris, Mouton, 1973, VIII + 152 p., CL, 20, nr. 1, 1975, 111.
288. SGALLOVÁ, K., Lucylla Pszczolowska, *Rym*, Wrocław (Ossolineum), 1972, 251 p., RRL, 20, nr. 1, 1975, 87—89.
289. STANCIU, VIRGIL, „*Journal of Literary Semantics*”, CRET, nr. 2, 1975, 157—158.
290. STEINKE, KLAUS, Živko Bojadžiev, *Neolingvistika — idejny osnovi, sáčnosť, teoretični problemi*, in „*Godišnik na Sofijskija Universitet*”, Fak. po slav. filol. (Annuaire de l'Université de Sofia, Fac. de philol. slave), vol. LXVII, 1 (1973), p. 133—217, SCL, 26, nr. 3, 1975, 302—303.
291. STOICHIȚĂ, VICTOR, Umberto Eco, *Le forme del contenuto*, Milano, Bompiani, 1971, 216 p., CRET, nr. 1, 1974, 115—118.
292. STOICHIȚOIU, ADRIANA, Traian Herseni, *Sociologia limbii române [sic! ]*, București, Edit. științifică, 1974, 174 p., VS, 4, nr. 4, 1975, 779—781.  
Vezi nr. 152.
293. SZABÓ, ZOLTÁN, *Stilus és stíluselmjés* [pe marginea cărții *Arta verbală. Introducere în analiza stilistică* de J. Nagy Maria, 1957], Útunk, 30, nr. 31, 1975, 2.  
Vezi nr. 182.

294. SZABÓ, ZOLTÁN, *Szociológiai közelítésben* [I. Coteanu, *Stilistica funcțională a limbii române*, 1973; Traian Herseni, *Sociologia literaturii*; S. J. Schmidt, *Texttheorie. Probleme einer Linguistik der sprachlichen Kommunikation*, 1973; G. W. Turner, *Stylistics*, 1973], A Hét, 6, nr. 14, 1975, 5.  
Vezi nr. 152 și BRL, 16, 1973, nr. 917.
295. ȘERBAN, FELICIA, S. G. Berejan, *Semantičeskaja ekvivalentnost' leksičeskikh ednic*, Chișinău, 1973, 371 p., CL, 20, nr. 1, 1975, 102–103.
296. ȘERBAN, VALENTINA, Jean Dubois, Mathée Giacomo, Louis Guespin, Christiane Marcelesi, Jean-Baptiste Marcelesi, Jean-Pierre Mével, *Dictionnaire de linguistique*, Paris, Librairie Larousse, 1973, 516 p., CL, 20, nr. 2, 1975, 225–227.
297. TIUGAN, MARILENA, Dil, Anwar S. (Selected and Introduced by), *The Ecology of Language. Essays by Einar Haugen*, Stanford University Press, Stanford, California, 1972, 366 p., FD, 9, 1975, 218–220.
298. ȚEPELEA, GABRIEL, Ștefan Munteanu, *Stil și expresivitate poetică* („Style et expressivité poétique”), București, Ed. științifică, 1972, 279 p., CRET, nr. 2, 1975, 135–137.  
Vezi BRL, 15, 1972, nr. 172.
299. VAIMBERG, S., MARINESCU, M., A. A. Vetrov, *Metodologičeskie problemy sovremennoj lingvistikii*, Editura „Vysšaja škola”, Moscova, 1973, 96 p., LMȘ, 1975, 147–149.
300. VAINA-PUSCĂ, LUCIA, Teun A. Van Dijk, *Some Aspects of Text Grammars*, The Hague — Paris, Mouton, 1972, 380 p., CRET, nr. 2, 1975, 133–135.
301. VINTILĂ-RĂDULESCU, IOANA, Jacques Dubois, Francis Edeline, Jean-Marie Klinkenberg, Philippe Minguet, François Pire, Hadelin Triron, *Retorică generală*. Introducere Silviu Iosifescu. Traducere și note Antonia Constantinescu și Pleana Littera, București, Editura Univers, 1974, 330 p., SCL, 26, nr. 2, 1975, 198–199.  
Vezi BRL, 17, 1974, nr. 156.
302. VINȚELER, O., Lucia Wald, *Sisteme de comunicare umană*, Editura științifică, București, 1973, 217 p., StUBB, 20, 1975, 79–80.  
Vezi BRL, 16, 1973, nr. 265.
303. ZĂRNESCU, NARCIS, *Sémiotique narrative textuelle*, Paris, Larousse, 1973, 223 p., CRET, nr. 2, 1975, 142–143.



Vezi și nr. 339, 340, 1295, 1301.

## 2. LINGVISTICĂ MATEMATICĂ ȘI APLICATĂ

304. ARON, I., *Pe teme de bionică sau... de la vorbirea artificială la dialogul cu calculatorul*, ȘtTehn, 26, nr. 5, 1975, 30–32.
305. BĂLĂNESCU, TUDOR, [Sub titlul comun: Paradigmatică baladelor populare] *Utilizarea metodelor matematice pentru studierea baladelor populare* [cu o figură și 6 tabele în text], SF, 1975, 25–49.
306. BĂLĂNESCU, T., CIOBOTARU, S., DINU, M., DUMITRU, MIHAELA, FOTINO, STANCA, GORUN, IRINA, MARCUS, S., PĂUN, GH., POLITH, ADRIANA, RĂDOI, I., ROGOZ, A., *Semiotica folclorului. Abordare lingvistico-matematică*. Sub redacția prof. Solomon Marcus, Academia Republicii Socialiste România, Comisia de Lingvistică matematică, [București], Editura Academiei Republicii Socialiste România, 1975, 267 [–268] p.
307. CAZIMIR, BOGDAN, *Analyse contextuelle par rapport à deux langages* [cu o bogată bibliografie], RRMFA, 20, nr. 2, 1975, 201–211.
308. CAZIMIR, BOGDAN, *Dominarea Kunze-Franclova și operatorii de închidere în lingvistica algebrică* [cu bibliografie: résumé en français], SCMatem, 27, nr. 1, 1975, 3–17.
309. CAZIMIR, BOGDAN, *Sur la domination Kunze-Franclova dans la linguistique algébrique* [cu bibliografie], RRMFA, 20, nr. 7, 1975, 749–775.
310. CIOBOTARU, SOFIN, [Sub titlul comun: Invariante în structura cimiliturilor] *O tratare matematică a limbajului invariant* [cu un tabel și 7 figuri în text], SF, 1975, 233–242.
311. COARDOȘ, VASILE, *Clasă de limbaje neindependente de context care verifică condiția lui Bar-Hillel* [cu bibliografie; abstract în English], SCMatem, 27, nr. 4, 1975, 407–411.
312. DINU, MIHAI, *Genealogia eroilor mitologici în lumina teoriei grafurilor* [cu un tabel și 16 figuri în text], SF, 1975, 243–267.

313. DINU, MIHAI, [Sub titlul comun: Rima în poezia populară] *Formalizarea lingvistico-matematică în studiul rimei românești* [cu o figură și 4 tabele în text], SF, 1975, 73—90.
314. DUMITRU, MIHAELA, [Sub titlul comun: Mecanismele generative ale basmelor populare] *Structura narativă și gramatica basmelor fantastice românești contemporane de tipul 300 în catalogul Aarne-Thompson* [cu o bogată bibliografie], SF, 1975, 157—167.
315. FOTINO, STANCA, MARCUS, SOLOMON, [Sub titlul comun: Mecanismele generative ale basmelor populare] *Gramatica basmului* [cu o bogată bibliografie], SF, 1975, 117—156.
316. GOLU, MIHAI, *Principii de psihologie cibernetică*, București, Editura științifică și enciclopedică, 1975, 313 [—316] p.
317. GORUN, IRINA, *Structurile repetitive ale folclorului, în lumina algebrei omologice* [cu 8 figuri în text], SF, 1975, 103—116.
318. GROSU, CORINA, *Utilizarea gramaticilor formale în studiul piesei „Paradisul” de Horia Lovinescu* [cu bibliografie; abstract în English], SCMatem, 27, nr. 6, 1975, 713—725.
319. IOSIFESCU, IRINA, *Distanțe semantice contextuale* [cu bibliografie; résumé en français], SCMatem, 27, nr. 5, 1975, 545—557.
320. LĂZĂROIU, AURELIAN, *Vorbirea artificială în laboratoarele românești*, ȘiTehn, 26, nr. 5, 1975, 32—33.
321. MARCUS, SOLOMON, *Eight Types of Translation in the Scientific Language*, RRL, 20, nr. 4, 1975, 375—376.
322. MARCUS, SOLOMON, *L'étude linguistique-mathématique des œuvres dramatiques en Roumanie* [cu o bogată bibliografie], CRET, nr. 2, 1975, 38—48.
323. MARCUS, SOLOMON, *Modelarea lingvistico-matematică și aspectele semiotice ale folclorului* [cu o bogată bibliografie], SF, 1973, 9—23.
324. PANĂ, DORA, *Operatori de închidere și relații de dominare în lingvistica algebrică* [cu bibliografie; abstract în English], SCMatem, 27, nr. 4, 1975, 461—470.
325. PĂUN, GHEORGHE, *Asupra unor măsuri ale complexității sintactice* [abstract în English], SCMatem, 27, nr. 3, 1975, 313—321.
326. PĂUN, GHEORGHE, *Complexitatea limbajelor contextuale selective* [cu bibliografie; résumé en français], SCMatem, 27, nr. 5, 1975, 559—569.
327. PĂUN, GHEORGHE, [Sub titlul comun: Mecanismele generative ale basmelor populare] *Un limbaj narativ dependent de context, dar nematricial*, SF, 1975, 177—179.
328. POLITH, ADRIANA, [Sub titlul comun: Mecanismele generative ale basmelor populare] *Un tip superior de complexitate generativă a basmului românesc*, SF, 1975, 168—176.
329. RĂDOI, ION, [Sub titlul comun: Paradigmatica baladelor populare] *Variantele românești ale baladei „Meșterul Manole”*. Probleme de ierarhizare [cu 4 tabele, 5 figuri în text și bibliografie], SF, 1975, 50—72.
330. RĂDOI, ION, [Sub titlul comun: Rima în poezia populară] *Structura rimei în poezia populară românească*, SF, 1975, 91—102.
331. ROERIC, ALEXANDRA, *The Word in Quantitative Linguistics*, RRL, 20, nr. 2, 1975, 169—180.
332. ROGOZ, ADRIAN, [Sub titlul comun: Invarianțe în structura cimiliturilor] *Cimiliturile și rădăcinile invarianțelor grafematice* [cu 46 de figuri în text], SF, 1975, 181—232.
333. SCHVEIGER, PAUL, *Introducere în teoria gramaticilor generative* [cu o bogată bibliografie], Universitatea „Babeș-Bolyai” Cluj-Napoca, Facultatea de filologie, Catedra de filologie slavă, Cluj-Napoca, 1975, 109 p.
334. SCHWARTZ, DAN, *Asupra mulțimilor D-invariante și S-invariante din lingvistica algebrică* [cu bibliografie; résumé en français], SCMatem, 27, nr. 6, 1975, 731—737.
335. SEMENIUK-POLKOWSKA, MARIA, *On Syntactic Configurations and Pseudoconfigurations in Algebraic Linguistics*, RRMPA, 20, nr. 4, 1975, 477—492.
336. ȘTIREANU, OCTAVIAN, *Estetica informațională*, Amfiteatru, 10, nr. 2, 1975, 13.
337. TARR, VIOLA, *Kvantitativ stiluselemzés*, Korunk, 34, nr. 9, 1975, 725—726.
338. TEODORESCU, ALEXANDRU, CATONA, ION, POPESCU, CRISTIAN, *Sistemul FELIX C-256. Limbajul ASSIRIS*, București, Editura Academiei Republicii Socialiste România, 1974, 448 p.

★

Vezi și nr. 68, 90, 659, 922, 949, 1187, 1188, 1213, 1214.



## Recenzii

339. BELCHIȚĂ HARTULAR, ANCA, Noam Chomsky et Morris Halle, *Principes de phonologie générative*, traduction de Pierre Encrevé, Éditions du Seuil, Collection „Travaux linguistiques”, Paris, 1973, 347 p., RRL, 20, nr. 3, 1975, 302–303.
340. RADU, CEZAR, Solomon Marcus, *Poetica matematică* („La poétique mathématique”), București, Ed. Academiei R. S. R., 1970, 400 p., CRET, nr. 2, 1975, 124–126. Vezi BRL, 13, 1970/1971, nr. 560.
341. SCHULLER, G., Lang F., *Automatisierte Herstellung von Thesauren und Begriffssystemen für Wörterbücher und Fachterminologien* (Întocmirea automatizată a tezaurelor și a sistemelor de termeni pentru dicționare și terminologiile de specialitate). În: *Nachrichten für Dokumentation*, Frankfurt am Main, 24, nr. 6, 1973, p. 231–238, SCD, 17, nr. 1–2, 1975, 184–188.

## IV. LIMBA ROMÂNĂ

## 1. GENERALITĂȚI

342. BABEU, DOINA, *Engels și limba română*, Orizont, 26, nr. 21, 1975, 1, 7.
343. BOCIORT, IGNAT, *Lectoratul de limbă română din Berlin*, Forum, 17, nr. 4, 1975, 75–80.
344. BORCHILĂ, MIRCEA, *Étude de la langue et de la culture roumaines à l'Université de Washington (Seattle)*, CRET, nr. 3, 1974, 141–142.
345. BULGĂR, GH., *Centenarul cursurilor de limba română la Paris*, TribRom, 4, nr. 60, 1975, 11.
346. BULGĂR, GHEORGHE, *Centrul cultural românesc Louvain la Neuve, Belgia*, TribRom, 4, nr. 58, 1975, 11.
347. BULGĂR, GH., *Contribuții italiene la cunoașterea limbii și literaturii românești*, Forum, 17, nr. 11, 1975, 86–87.
348. CÂNDEA, VIRGIL, *Cunoașterea României prin graiul românesc*, TribRom, 4, nr. 54, 1975, 1,2 [English version p. 10].
349. CÂNDEA, VIRGIL, *Punși de legătură cu limba, cultura și realitatea românească. De vorbă cu profesorul. . . , secretarul general al Asociației „România”* [convorbire consemnată de Felicia Antip], TribRom, 4, nr. 52, 1975, 2.
350. CHIROVICI, GEORGE-RADU, *Limba română*, Contemporanul, nr. 40, 1975, 4.
351. CIOPRAGA, CONST., *Românistica — sensurile unei discipline*, ConvLit, nr. 2, 1975, 12.
352. CLOSE, ELIZABETH, *Limba română de la Oxford la Adelaide* [convorbire cu . . . ], TribRom, 4, nr. 60, 1975, 2.
353. CLOSE, ELIZABETH, *Studiul limbii și al literaturii române în Australia*, LL, 2, 1975, 330–331.
354. COPETTI, MANLIO, *O aniversare și o inaugurare* [limba română în Italia], TribRom, 4, nr. 63, 1975, 11.
355. DAICOVICIU, HADRIAN, *Romanizarea Daciei traiane*, Transilvania, 4, nr. 5, 1975, 50–52.
356. DIACONESCU, MIHAIL, *Românistica la Universitatea Humboldt* [convorbire cu lector univ. dr. . . . consemnată de S. Nicolaescu], Argeș, 10, nr. 3, 1975, 11.
357. D. M., *Profesori de limba română din străinătate. Signe Flydal Blichfeld (Norvegia)*, TribRom, 4, nr. 70, 1975, 11.
358. GRUIȚĂ, GLIGOR, *Limba română la University of California, Los Angeles*, TribRom., 4, nr. 64, 1975, 11.
359. HERSENI, TRAIAN, *Sensul existențial al romanității noastre*, Transilvania, 4, nr. 5, 1975, 68–69.
360. HRISTEA, THEODOR, *Latinitatea limbii române*, Radiotelească, febr. 1975, 30–32.
361. LĂZĂRESCU, BARBU, *Cu privire la meșteșugarii cuvintelor*. Ediție îngrijită de Mariana și Victor Iova, București, Editura Minerva, 1975, 433[–435] p.
362. LĂZĂRESCU, GEORGE, *Noul lectorat de limba română din Pisa*, TribRom, 4, nr. 74, 1975, 11.
363. MACREA, D., [La rubrica : *Cronica limbii*] *Limba română în lume* [cursurile de la Brașov], RLit, 8, nr. 34, 1975, 8.
364. MAIORESCU, TITU, *Jurnal și epistolar*. Vol. I (*Noiembrie 1855 — martie 1859*). Studiu introductiv de Liviu Rusu. Ediție îngrijită de Georgeta Rădulescu-Dulgheru și Domnica Filimon, București, Editura Minerva, 1975, LXIV + 751 [–752] p. [interesează mai ales p. LVIII–LXIII, 109, 120, 323].

365. POPA, CORINA, *Jahrhundertealte Sprachkontakte*, KarpRund, **8**, nr. 26, 1975, 6.
366. PRICE, GLANVILLE, *Româna în Scoția și în Țara Galilor* [convorbire cu...], TribRom, **4**, nr. 63, 1975, 2.
367. ROSETTI, AL., *Poarta spre o civilizație modernă, originală*, TribRom, **4**, nr. 54, 1975, 11.
368. SCHROEDER, KLAUS HENNING, *Studii românești la Freie Universität*, TribRom, **4**, nr. 66, 1975, 11.
369. TALPĂ, LEON, *Nou centru de carte românească în Finlanda*, TribRom, **4**, nr. 59, 1975, 11.
370. TAPPE, ERIC D., *Studiul limbii și prezența literaturii române peste hotare. Convorbire cu prof. ... de la Universitatea din Londra* [consemnată de Mircea Borcilă], Tribuna, **19**, nr. 38, 1975, 3.
371. VULPE, RADU, *Latinitatea poporului român*, TribRom, **4**, nr. 65, 1975, 8.
372. ZAIUNCIOVSKI, IURI, *Limba și literatura română la Universitatea din Moscova*, LL, **1**, 1975, 140—142.
373. \* \* \* *Limba română contemporană*. Ediția a II-a. Universitatea din Timișoara, Facultatea de filologie-istorie. Catedra de limba română, Timișoara, Tipografia Universității din Timișoara, 1974; Fascicula 1. *Lexicologie* [de G. I. Tohăneanu și Fr. Kiraly], 192 p.; Fascicula 2. *Sintaxa propoziției. Complementul* [de D. Crașoveanu], 170 p.; Fascicula 4. *Fonetica* [de Fr. Kiraly, V. Șerban, V. Țăra], 217 p.  
Vezi BRL, **16**, 1973, nr. 757.
374. \* \* \* *Romanität — nationale Einheit*, FVL, **18**, nr. 2, 1975, I—IV.

## ★

Vezi și nr. 56, 57, 60, 64, 72, 79, 87, 634, 1160, 1163, 1181, 1190, 1451, 1461, 1485.

## R e c e n z i i

375. E. V., Colectiv (sub conducerea acad. Ion Coteanu) *Limba română contemporană* (vol. I) (Editura didactică și pedagogică, 1974, 336 p., 19,50 lei), Forum, **17**, nr. 2, 1975, 89—90.  
Vezi BRL, **17**, 1974, nr. 356.
376. GRECU, VICTOR V., *Limba română contemporană*, vol. I, București, Editura didactică și pedagogică, 1974, 336 p., LL, **1**, 1975, 192—193.  
Vezi BRL, **17**, 1974, nr. 356.
377. GRECU, VICTOR V., *Un manual valoros. Limba română contemporană*, (vol. I) [sub coordonarea acad. I. Coteanu, 1974], Familia, **11**, nr. 4, 1975, 15.  
Vezi BRL, **17**, 1974, nr. 356.
378. IORDAN, IORGU, D. Macrea, „*Limba și lingvistică română*”, Editura didactică și pedagogică, București, 1973, 315 p., ConvLit, nr. 6, 1975, 13.  
Vezi BRL, **16**, 1973, nr. 402.
379. KELEMEN, BÉLA, I. Pătruț, *Studii de limba română și slavistică*, Editura Dacia, Cluj-Napoca, 1974, 295, l., NyIK, **19**, nr. 1, 1975, 105.  
Vezi BRL, **17**, 1974, nr. 380.
380. MACREA, D., [La rubrica: *Cronica limbii*] *Limba română contemporană* [vol. I, sub coordonarea acad. I. Coteanu, 1974], RLit, **8**, nr. 21, 1975, 8.  
Vezi BRL, **17**, 1974, nr. 356.
381. MACREA, D., [La rubrica: *Cronica limbii*] *Noi teze în slavistica românească* [pe marginea cărții lui I. Pătruț *Studii de limba română și slavistică*, 1974], RLit, **8**, nr. 6, 1975, 8.  
Vezi BRL, **17**, 1974, nr. 380.
382. M. B., \* \* \* *Curs de limba română III* (Tipografia Universității din București, 1974, 296 p.), Forum, **17**, nr. 2, 1975, 90.
383. MIHĂILĂ, G., D. Macrea, *Limba și lingvistică română*, București, Editura didactică și pedagogică, 1973, 316 p. + 1 hartă, LL, **1**, 1975, 166—168.  
Vezi BRL, **16**, 1973, nr. 402.
384. POP, GHEORGHE, D. Macrea: *Limba și lingvistică română*, Editura didactică și pedagogică, București, 1973, 315 p., BulSt. Baia Mare, 1972, 325—326.  
Vezi BRL, **16**, 1973, nr. 402.

385. POPESCU-MARIN, MAGDALENA, Giuseppe Piccilo, *Saggi romeni*, Catania Caltanissetta Roma, Vilo Cavalloto Editore, 1975, 111 p., SCL, **26**, nr. 6, 1975, 625—626.
386. SALA, MARIUS, „*Saggi romeni*” [de Giuseppe Piccilo, Catania, 1975], TribRom, **4**, nr. 65, 1975, 11.
387. TODORAN, R., Sextil Pușcariu, *Cercetări și studii*. Ediție îngrijită de Ilie Dan. Prefață de G. Istrate, București, Editura Minerva, 1974, XXX + 626 p., CL, **20**, nr. 2, 1975, 221—222.  
Vezi BRL, **17**, 1974, nr. 382.

★

Vezi și nr. 385, 386, 6<sup>24</sup>.

## 2. ISTORIA LINGVISTICII ROMĂNEȘTI

388. ANDONIE, GEORGE ȘT., *Contribuții românești la dezvoltarea științei și culturii mondiale — Pius Servien (Șerban Cioculescu) (1902—1959)* [cu bibliografia operei], Forum, **17**, nr. 4, 1975, 55—71.
389. BAHNER, WERNER, *Beispiele rumänisch-deutscher Wechselbeziehungen im 18. Jahrhundert und ihr europäischer Kontext*, CRET, nr. 3, 1974, 14—22.
390. BAHNER, WERNER, *Petru Maiors Auffassung von der romanischen Sprachgeschichte und ihr wissenschaftsgeschichtlicher Kontext*, SCL, **26**, nr. 4, 1975, 325—330.
391. BUDAGOV, R., *Rumynskije pisateli i filologi o literaturnom jazyke*, RRL, **20**, nr. 4, 1975, 325—326.
392. CIOPRAGA, CONST., *Jean Boutière și „țăranul cel mare”* [I], ConvLit, nr. 6, 1975, 11; (II), nr. 7, 1975, 11.
393. COSERIU, EUGENIO, *Andreas Müller und die Latinität des Rumänischen*, RRL, **20**, nr. 4, 1975, 327—332.
394. COSERIU, EUGENIO, *Die rumänische Sprache bei Hieronymus Megiser (1603)*, SCL, **26**, nr. 5, 1975, 473—480.
395. COSMA, AUREL, *Paul Iorgovici și primul ziar românesc*, MB, **24**, nr. 4—6, 1974, 292—293.
396. DENSUȘIANU, OVID FIUL, *Ovid Densușianu*, Săptămîna, nr. 237, 1975, 3.
397. DIACONESCU, I., *Mihai Eminescu — lingvist și filolog*, LR, **24**, nr. 5, 1975, 461—473.
398. GRAUR, AL., [La rubrica: *Cronica limbii Grammatici certant* . . .], RLit, **8**, nr. 35, 1975, 8.
399. GRECU, VICTOR V., *Purismul Școlii Ardelene și unificarea limbii literare* [résumé en français; с резюме на русском], BulȘt Baia Mare, **4**, 1972, 55—67.
400. GRECU, VICTOR V., *Unificarea limbii literare în gândirea și preocupările Școlii Ardelene* [résumé en français], SCȘt Bacău, 1972, 89—101.
401. ISTRATE, G., *Răspuns* [la prezentarea volumului lui Sextil Pușcariu *Cercetări și studii* făcută de D. Macrea], RLit, **8**, nr. 11, 1975, 8.  
Vezi BRL, **17**, 1974, nr. 386 și nr. 407 și 431 din prezenta bibliografie.
402. KELEMEN, BÉLA, *Emil Petrovici nyelvudományi munkásságának magyar vonatkozásai* [Elemente de lingvistică maghiară în activitatea lui E. Petrovici; rezumat în română], NyIK, **19**, nr. 1, 1975, 3—6.
403. KELEMEN, BÉLA, *Emil Petrovici și lingvistica maghiară* [résumé en français], CL, **20**, nr. 1, 1975, 29—31.
404. KELEMEN, B., GUDEA, RODICA, *Reflectarea preocupărilor lingvistice ale Academiei Române în presa din Transilvania* [résumé en français], CL, **20**, nr. 2, 1975, 123—129.
405. MACREA, D., [La rubrica: *Cronica limbii Axente Banciu, lingvist și scriitor*], RLit, **8**, nr. 30, 1975, 8.
406. MACREA, D., [La rubrica: *Cronica limbii Iosif Vulcan și limba română*], RLit, **8**, nr. 11, 1975, 8.
407. MACREA, D., [La rubrica: *Cronica limbii O lămurire* [răspuns la intervenția lui G. Istrate din RLit, **8**, nr. 11, 1975], RLit, **8**, nr. 14, 1975, 8.  
Vezi BRL, **17**, 1974, nr. 386 și nr. 401 și 437 din prezenta bibliografie.
408. MACREA, D., [La rubrica: *Cronica limbii Sextil Pușcariu la Academia Română*], RLit, **8**, nr. 42, 1975, 8.
409. MICLĂU, PAUL, *Semiotica românească*, RLit, **8**, nr. 51, 1975, 8.
410. NEIESCU, PETRU, *Emil Petrovici — dialectolog* [résumé en français], CL, **20**, nr. 1, 1975, 7—13.

411. NICOLESCU, AUREL, *T. Cipariu și problema dialectelor limbii române* [résumé en français], *FD*, **9**, 1975, 189–196.
412. NICULESCU, ALEXANDRU, *Petru Maior — Ioan Bob*, *RRL*, **20**, nr. 5, 1975, 555–557.
413. OROS, MARIUS I., *Emil Petrovici: Studii de toponimie* [résumé en français], *CL*, **20**, nr. 1, 1975, 23–28.
414. OTOBÎCU, CONSTANTIN, *Ion Heliade Rădulescu. Activitatea culturală și literară*, *Radioteleviziunea*, febr. 1975, 9–12.
415. PĂCURARIU, MIRCEA, *Originea, continuitatea și unitatea poporului român în opera lui Dimitrie Cantemir*, *MA*, **19**, nr. 1–3, 1974, 99–105.
416. PĂTRUȚ, I., *Emil Petrovici (1899–1968)*, *CL*, **20**, nr. 1, 1975, 5.
417. ROCERIC, ALEXANDRA, *The Present State of Stylistics and Poetics in Romania*, *CRET*, nr. 2, 1975, 29–37.
418. RUSU, GR., *Emil Petrovici — fonetician și fonolog* [résumé en français], *CL*, **20**, nr. 1, 1975, 15–21.
419. SIMONESCU, DAN, *Din nou despre Eminescu și limba noastră veche*, *CME*, **1**, 1972, 109–111.
420. STAN, ELENA, ISTRATE, IOAN, *Aspecte filologice din activitatea Societății de lectură „Petru Maior” (Budapesta)*, *CL*, **20**, nr. 1, 1975, 81–86.
421. STIFTER-BUZĂ, EMANUELA, *Probleme ale limbii române literare în concepția lui Ioan Nădejde*, *LR*, **24**, nr. 2, 1975, 153–159.
422. TODOR, AVRAM P., *Ioan Bianu (1856–1935)* [cu o listă selectivă de lucrări; résumé en français], *Apulum*, **12**, 1974, 665–673.
423. ȚURLAN, VALENTIN, *Despre originalitatea teoriei privitoare la „Circulația cuvintelor”* [abstract in English], *Lucrări Galați*, **5**, 1971, 387–391.
424. ZALIS, HENRI, *L. Gáldi [la un an de la moarte]*, *VR*, **28**, nr. 4, 1975, 59–60.
425. ZAMFIRESCU, DAN, *„Limba veche și-nțeleaptă”* [preocupările lingvistice ale lui M. Eminescu], *Tribuna*, **4**, nr. 53, 1975, 8.
426. \* \* \* *Istoria științelor în România. Lingvistica*. Volum elaborat sub conducerea acad. Iorgu Iordan de Ion Gheție, Valeria Guțu-Romalo, Luiza Seche, Mircea Seche, Flora Șuteu. Comitetul român de istoria și filozofia științei, București, Editura Academiei Republicii Socialiste România, 1975, 175 [–176] p. Vezi și nr. 428, 429, 432, 438, 440.
427. \* \* \* *Scrisori către Ioan Bianu*. Ediție și note de Marieta Croicu și Petre Croicu. Volumul II. *Documente literare*, București, Editura Minerva, 1975, 522 [–523] p. [interesează scrisorile lingviștilor: acad. Iorgu Iordan, p. 33–37, C. Lacea, p. 132–145 etc.].



Vezi și nr. 554.

### Recenzii

428. C. H., *Istoria științelor în România. Lingvistica* (Editura Academiei R. S. R., 1975, 175 p., 7,50 lei), *Forum*, **17**, nr. 4, 1975, 92. Vezi nr. 426.
429. GIOSU, ȘTEFAN, *Lingvistica în România* [pe marginea volumului *Istoria științelor în România. Lingvistica*, 1975], *Cronica*, **10**, nr. 33, 1975, 4–5. Vezi nr. 426.
430. HRISTEA, TH., Florica Dimitrescu, *I. A. Candrea — lingvist și filolog*, București, Editura Științifică, 1974, 197 p., *LL*, **1**, 1975, 168–170. Vezi *BRL*, **17**, 1974, nr. 413.
431. MACREA, D., [La rubrica: *Cronica limbii*] *O ediție Sextil Pușcariu* [pe marginea volumului *Cercetări și studii*, 1974], *RLit*, **8**, nr. 8, 1975, 8. Vezi *BRL*, **17**, 1974, nr. 382 și nr. 401 și 407 ale prezentei bibliografii.
432. MACREA, D., [La rubrica: *Cronica limbii*] *O istorie a lingvisticii române* [pe marginea volumului *Istoria științelor în România. Lingvistica*, 1975], *RLit*, **8**, nr. 18, 1975, 8. Vezi nr. 426.

433. MIHAIL, ZAMFIRA, Elisabeth Close, *The Development of Modern Romanian. Linguistic Theory and Practice in Muntenia (1821–1838)*, Oxford, University Press, 1974, 316 p., RESEE, 13, nr. 4, 1975, 627–630.  
Vezi BRL, 17, 1974, nr. 388.
434. MIHĂESCU, H., Florica Dimitrescu, I.-A. Candrea *lingvist și filolog* (I.-A. Candrea *linguiste et philologue*), București, Editura științifică, 1974, 199 p., RESEE, 13, nr. 4, 1975, 638.  
Vezi BRL, 17, 1974, nr. 413.
435. MOCANU, NICOLAE, Florica Dimitrescu, I. A. Candrea — *lingvist și filolog*, București, Editura științifică, 1974, 200 p. + 16 facsimile, CL, 20, nr. 1, 1975, 94–96.  
Vezi BRL, 17, 1974, nr. 413.
436. PETRESCU, IOANA EM., Maria Protase, *Petru Maior: un ctitor de conștiințe*, Ed. Minerva, București, 1973, StUBB, 20, 1975, 77–79.  
Vezi BRL, 16, 1973, nr. 471.
437. ROMAN, ALEXANDRA, Elisabeth Close, *Development of Modern Romanian. Linguistic Theory and Practice in Muntenia. 1821–1838*, Oxford, University Press, 1974, LR, 24, nr. 4, 1975, 343–346.  
Vezi BRL, 17, 1974, nr. 388.
438. ROSETTI, AL., Comitetul român de istoria și filozofia științei. *Istoria științelor în România, Lingvistica*, volum elaborat sub conducerea acad. Iorgu Iordan, de Ion Gheție, Valeria Guțu Romalo, Luiza Seche, Mircea Seche, Flora Șuteu, București, Editura Academiei R. S. România, 1975, 175 p., SCL, 26, nr. 6, 1975, 617–618.  
Vezi nr. 426.
439. VASILIU, GABRIEL, Ion Heliade Rădulescu, *Scriteri lingvistice*. Ediție, studiu introductiv, note și bibliografie de Ion Popescu-Sireteanu. Editura științifică, București, 1973, 347 lap., NyIK, 19, nr. 1, 1975, 109–110.  
Vezi BRL, 16, 1973, nr. 397.
440. Z. U., Iorgu Iordan (sub conducerea), *Istoria științelor în România. Lingvistica* (Geschichte der Wissenschaften in Rumänien, Die Linguistik), Editura Academiei Republicii Socialiste România, 1975, NL, 26, nr. 6, 1975, 122.  
Vezi nr. 426.
441. ZUGUN, PETRU, *O romanistă din Australia despre neologismele limbii române* [Elisabeth Close, *The Development of Modern Romanian. Linguistic Theory and Practice in Muntenia 1821–1838*, Oxford, 1974, XXII + 316 p.], *Cronica*, 10, nr. 18, 1975, 10.  
Vezi și BRL, 17, 1974, nr. 388.

★

Vezi și nr. 378, 383, 384.

## 3. ISTORIA LIMBII

442. ALISTAR, D., *Aspecte ale adaptării neologismelor la scriitorii din primele decenii ale secolului trecut* [résumé en français], SCȘt. Bacău, 1972, 127–135.
443. AVRAM, MIOARA, *Particularități sintactice neromânești în diferite momente ale evoluției limbii române literare*, SCL, 26, nr. 5, 1975, 459–466.
444. BARBU, EUGEN, *Aventura limbii române. O istorie polemică și antologică a literaturii române de la origini pînă în prezent*, Săptămîna, nr. 213, 1975, 2; 214, 2; 215, 2; 216, 2; 217, 2; 218, 2; 219, 2; 220, 2; 221, 2; 222, 2; 223, 2; 224, 2; 225, 2; 226, 2; 227, 2; 228, 2; 229, 2; 230, 2; 231, 2; 232, 2; 233, 2; 234, 2; *Eminescu*, nr. 235, 2; 236, 2; 237, 2; 238, 2; *Călinescu*, nr. 239, 2; 240, 2; 241, 2; 242, 2; 243, 2; 244, 2; 245, 2; *Antim Iureanu (I)*, nr. 245, 2; *(II)*, nr. 246, 2; *(III)*, nr. 247, 2; *(IV)*, nr. 248, 2; *(V)*, nr. 249, 2; *(VI)*, nr. 250, 2; *(VII)*, nr. 251, 2; *(VIII)*, nr. 252, 2; *(IX)*, nr. 253, 2; *(X)*, nr. 254, 2; *(XI)*, nr. 255, 2; *(XII)*, nr. 256, 2; *Două manuscrise vechi* [I], nr. 257, 2; *(II)*, nr. 258, 2; *Miscelanele la aventura limbii române* [I], nr. 259, 2; [II], nr. 260, 2; 261, 2; 262, 2; *Nenumitul necrologist (I)*, nr. 263, 2; *(II)*, nr. 264, 2.
445. BOLOCAN, GH., *Probleme de limbă română în actele de cancelarie anterioare secolului al XVII-lea*, LR, 24, nr. 4, 1975, 333–341.

446. CAZACU, B., *Contribuția scriitorilor din secolele al XIX-lea și al XX-lea la dezvoltarea limbii române literare*, LLR, 1, nr. 3, 1975, 8—12.
447. CÎRSTOIU, ION, *Între lingvistică și istorie*, București, Editura Litera, 1975, 116 p.  
Vezi și nr. 493.
448. DAVID, DOINA, *Contribuții la studiul limbii române literare din Transilvania (1880—1920)*. Rezumatul tezei de doctorat. Conducător științific: Prof. univ. dr. G. Tohăneanu. Universitatea din Timișoara, Facultatea de filologie-istorie, Timișoara, 1975, 27 p. [rotaprint].
449. DENSUSIANU, OVID, *Opere*. Ediție îngrijită de B. Cazacu, V. Rusu, I. Șerb. II. *Lingvistică. Histoire de la langue roumaine. I. Les origines. II. Le seizième siècle*. Ediție critică și note de V. Rusu. Prefată de B. Cazacu, București, Editura Minerva, 1975, 1046 p.
450. DIACONESCU, PAULA, *Elemente de istorie a limbii române literare moderne. Partea I. Probleme de normare a limbii române literare moderne (1830—1880)*, Universitatea din București, Centrul de multiplicare al Universității din București, 1974, 140 p.; Partea a II-a. *Evoluția stilului artistic în secolul al XIX-lea*, 1973, 308 p.  
Vezi și nr. 483, 486.
451. DIMITRESCU, FLORICA, *Introducere în morfosintaxa istorică a limbii române*, Universitatea din București, Facultatea de limba și literatura română, București, Centrul de multiplicare al Universității, 1974, 200 p. (litografiat).
452. DJAMO-DIACONIȚĂ, LUCIA, *Aspects de la place de l'adjectif dans la langue des chartes slavo-roumaines de la Valachie (XIV<sup>e</sup>—XVI<sup>e</sup> S.)* RRL, 20, nr. 4, 1975, 337—340.
453. DJAMO-DIACONIȚĂ, LUCIA, *Le terme „copil” dans la langue des chartes slavo-roumaines de la Valachie*, RRL, 20, nr. 5, 1975, 483—485.
454. DUMITRAȘCU, POMPILIU, *Vechimea și etapele principale de evoluție ale limbii române literare* [résumé en français], BulȘt Baia Mare, 3, 1971, 57—65.
455. FISCHER, I., *Originea latină a neutruului românesc* [résumé en français], SCL, 26, nr. 6, 1975, 539—575.
456. GHEȚIE, ION, *Baza dialectală a românei literare*, București, Editura Academiei Republicii Socialiste România, 1975, 695 [—696] p.  
Vezi și nr. 480, 485.
457. GHEȚIE, ION, *Din nou despre palatalizarea lui m în secolul al XVI-lea* [răspuns la articolul acad. Al. Rosetti din SCL, 26, nr. 2, 1975], SCL, 26, nr. 3, 1975, 281—282.  
Vezi și nr. 458, 470.
458. GHEȚIE, ION, *Palatalizarea lui m în secolul al XVI-lea* [pe marginea articolului acad. A. Rosetti din SCL, 25, nr. 6, 1974], SCL, 26, nr. 1, 1975, 67.  
Vezi nr. 457, 470 și BRL, 17, 1974, nr. 491.
459. GIURESCU, CONSTANTIN C., GIURESCU, DINU C., *Istoria românilor din cele mai vechi timpuri pînă astăzi*. Ediția a II-a, București, Editura Albatros, [1975], 1042 p.
460. GIURESCU, CONSTANTIN C., GIURESCU, DINU C., *Istoria românilor*. Vol. 1. *Din cele mai vechi timpuri pînă la întemeierea statelor românești*, București, Editura științifică, 1974, 336 p.  
Vezi și nr. 476, 479, 481, 484.
461. IONESCU, ANCA IRINA, *À propos de l'influence slave dans la terminologie mythologique roumaine*, RRL, 26, nr. 6, 1975, 673—676.
462. ISTRATE, G., *Le premier essai d'unifier le roumain littéraire: La Cazania de Varlaam (1643)*, RRL, 20, nr. 6, 1975, 677—681.
463. KELEMEN, BELA, *Contributions à l'anthroponymie roumaine diachronique*, RRL, 20, nr. 6, 1975, 683.
464. KRONER, MICHAEL, *Roths „Sprachkampf” — nicht der einzige Neuentdeckte Schriften vervollständigen Bild der sozialen und nationalen Kämpfe im Habsburgerreich*, KarpRund, 8, nr. 41, 1975, 6.
465. LÎNȚA, ELENA, *How the Consonantal Group [șn] Appeared in the Romanian Language?*, RRL, 20, nr. 6, 1975, 685—687.
466. MACREA, DIMITRIE, *Introducere în gramatica istorică a limbii române*, Universitatea din București, Facultatea de limba și literatura română, București, Centrul de multiplicare al Universității din București, 1974, 143 p. + 2 hărți (litografiat).
467. MACREA, DIMITRIE, *Structura și evoluția limbii române*. Universitatea din București. Cursurile de vară și colocviile științifice, Brașov, 21 iulie — 16 august 1974, [București], Centrul de multiplicare al Universității București, 1974, 19 p. (rotaprint; version française 19 p.).

468. MANCAȘ, MIHAELA, *Istoria limbii române literare. Perioada modernă (Secolul al XIX-lea)*, Universitatea din București, Facultatea de limbă și literatură, București, Centrul de multiplicare al Universității București, 1974, 264 p. (litografiat).
469. PREDĂ, CONSTANTIN, PREDĂ, FLORENTINA, *Formarea limbii și a poporului nostru. Continuitatea românească pe cuprinsul vechii Dacii*, RI, 28, nr. 9, 1975, 1411—1420.
470. ROSETTI, AL., *Din nou despre palatalizarea lui m în secolul al XV-lea* [răspuns la articolul lui I. Gheție din SCL, 26, nr. 1, 1975], SCL, 26, nr. 2, 1975, 183. Vezi și nr. 457, 458.
471. ȘIADBEI, I., *Istoria literaturii române vechi*, București, Editura Albatros, 1975, 191 [—192] p. (Sinteze. Lyceum)
472. TOMA, ELENA, *Notes sur les gloses roumaines des XVIII<sup>e</sup> — XIX<sup>e</sup> siècles. Une application à la terminologie des sciences naturelles*, RRL, 20, nr. 6, 1975, 703—705.
473. VÁCZY, C., *Nomenclatura dacică a plantelor la Dioscorides și Pseudo-Apuleius (Partea a III-a)* [cu 7 planșe în afară de text; mit deutscher Zusammenfassung], AMN, 8, 1971, 109—126; (*Partea a IV-a*), 9, 1972, 107—117 [partea I: AMN, 5, 1968, 59—74; partea a II-a: 6, 1969, 115—129].
474. VASILIU, LAURA, *Observații asupra evoluției lat. per în limba română*, SCL, 26, nr. 5, 1975, 559—561.
475. WUNDERLI, PETER, *Le développement structural du démonstratif roumain*, RRL, 20, nr. 6, 1975, 715—722.

## ★

Vezi și nr. 3, 7, 11, 355, 544, 547, 723, 724, 726, 729, 739, 791, 792, 793, 928, 1251, 1252, 1258, 1259, 1267, 1268, 1269, 1271, 1276, 1281, 1282, 1284, 1482.

## R e c e n z i i

476. BUCEVȘCHI, O., Constantin C. Giurescu — Dinu C. Giurescu, *Istoria românilor*, vol. 1 *Din cele mai vechi timpuri pînă la înțemeierea statelor românești*, București, Editura științifică, 1974, 336 p., BO, 93, nr. 1—2, 1975, 252—257. Vezi nr. 460.
477. CRISTACHE, ION, Constantin C. Giurescu, *Formarea poporului român*, Editura „Scrisul românesc”, Craiova, 1973, 170 p., GB, 32, nr. 11—12, 1973, 1400—1403. Vezi BRL, 16, 1973, nr. 495.
478. CUNESCU, GHEORGHE, Constantin C. Giurescu, *Formarea poporului român*, Editura „Scrisul românesc”, Craiova, 1973, 170 p., BO, 92, nr. 5—6, 1974, 822—825. Vezi BRL, 16, 1973, nr. 495.
479. GHITA, IEREMIA B., Constantin C. Giurescu, Dinu C. Giurescu, *Istoria românilor I Din cele mai vechi timpuri pînă la înțemeierea statelor românești*, Ed. științifică, București, 1974, 335 pp., MB, 25, nr. 1—3, 1975, 120—121. Vezi nr. 460.
480. GRAUR, AL., [La rubrica: *Cronica limbii*] *Baza limbii literare* [I. Gheție, *Baza dialectală a românei literare*, 1975], RLit, 8, nr. 37, 1975, 8. Vezi nr. 456.
481. HURDUBEȚIU, ION, *Monumentalwerk der rumänischen Geschichtsschreibung*. Constantin C. Giurescu, Dinu C. Giurescu: „*Istoria românilor*”, Bd. 1, Wissenschaftlicher Verlag, 1975, KarpRund, 8, nr. 17, 1975, 6. Vezi nr. 460.
482. IACOBESCU, ILIE, Adolf Armbruster, *Romanitatea românilor. Istoria unei idei*, Academia de Științe Sociale și Politice a Republicii Socialiste România, Institutul de istorie „N. Iorga”, „Biblioteca istorică”, XXXV, Editura Academiei R.S.R., București, 1972, p. 282, BO, 92, 9—10, 1974, IX—XIII. Vezi BRL, 15, 1972, nr. 428.
483. MACREA, D., [La rubrica: *Cronica limbii*] *Evoluția stilului artistic* [Paula Diaconescu, *Elemente de istorie a limbii române literare moderne. Partea a II-a, Evoluția stilului artistic în secolul al XIX-lea*, 1975], RLit, 8, nr. 44, 1975, 8. Vezi nr. 450.

484. MACREA, D., [La rubrica : Cronica limbii] *Limbă, istorie și continuitate* [Constantin C. Giurescu și Dinu C. Giurescu, *Istoria românilor*, vol. 1, *Din cele mai vechi timpuri pînă la întemeierea statelor românești*, 1974], RLit, **8**, nr. 52, 1975, 8.  
Vezi nr. 460.
485. MACREA, D., [La rubrica : Cronica limbii] *O lucrare filologică fundamentală* [Baza dialectală a românei literare de I. Gheție, 1975], RLit, **8**, nr. 38, 1975, 8.  
Vezi nr. 456.
486. MANECA, CONSTANT, Paula Diaconescu, *Elemente de istorie a limbii române literare moderne. Partea I: Probleme de normare a limbii române literare moderne (1830—1880)*, București, 1974, 140 p., CRET, nr. 2, 1975, 143—144.  
Vezi nr. 450.
487. NAGHIU, IOSIF E., Florica Dimitrescu, *Contribuții la istoria limbii române vechi*, București, Editura didactică și pedagogică, 1973, 289 p., MB, **24**, nr. 10—12, 1974, 763—765.  
Vezi BRL, **16**, 1973, nr. 488.
488. NUȚĂ, ION, Ion Gheție, Al. Mares, *Graiurile daco-române în secolul al XVI-lea*, Ed. Academiei R. S. România, București, 1974, MMS, **51**, nr. 1—2, 1975, 178—180.  
Vezi BRL, **17**, 1974, nr. 479.
489. PANĂ, RUXANDRA, Ion Gheție, Al. Mares, *Graiurile dacoromâne în secolul al XVI-lea*, București, Editura Academiei R. S. România, 1974, 388 p., LL, **1**, 1975, 162—166.  
Vezi BRL, **17**, 1974, nr. 479.
490. RADU, GHEORGHE, Gabriel Tepelea, Bulgăr Gh., *Momente din evoluția limbii române literare*, Editura didactică și pedagogică, București, 1973, 422 p., BulȘt Baia Mare, **4**, 1972, 326—327.  
Vezi BRL, **16**, 1973, nr. 513.
491. RADU, GH., Gh. Bulgăr, *Momentul Eminescu în evoluția limbii române literare*, Editura Minerva, seria Universitas, București, 1971, 342 p., BulȘt Baia Mare, **3**, 1971, 355—356.  
Vezi BRL, **14**, 1971, nr. 676.
492. STĂNCULESCU, N., Florica Dimitrescu, *Contribuții la istoria limbii române vechi*, Editura didactică și pedagogică, București, 1973, p. 290, GB, **33**, nr. 1—2, 1974, 203—205.  
Vezi BRL, **16**, 1973, nr. 488.
493. VRACIU, ARITON, Ion Cirstoiu, *Între lingvistică și istorie*, [Editura Litera, 1975], Cronica, **10**, nr. 36, 1975, 7.  
Vezi nr. 447.

★

Vezi și nr. 378, 383, 384, 390, 391, 399, 400, 411, 421, 423, 433, 437, 441, 607, 612, 634, 822, 826, 835, 839, 844, 845, 853, 854, 867, 868.

#### 4. DIALECTOLOGIE

##### a. Generalități

494. CARAGIU MARIOTEANU, MATILDA, *Compendiu de dialectologie română (nord- și sud-dunăreană)*, București, Editura științifică și enciclopedică, 1975, 301 [—303] p.

★

Vezi și nr. 88, 134, 159, 410, 411.

##### b. Graiurile dacoromâne

495. BELTECHI, EUGEN, *Trei arit bănățene: do(-), pro-, ză-* [cu 2 hărți în text], CL, **20**, nr. 2, 1975, 173—186.
496. DASCĂLU, LAURENȚIA, *Observații asupra intonației graiului din Maramureș* [cu 13 figuri în text; résumé en français], FD, **9**, 1975, 77—91.
497. DUMISTRĂCEL, STELIAN, *Glesnă, prasnice, îndrăsni în vorbirea populară* [cu o hartă în text], SCL, **26**, nr. 4, 1975, 355—359.



498. FRĂȚILĂ, VASILE, *Culegere de texte dialectale și glosar*. Universitatea din Timișoara, Facultatea de filologie-istorie, Timișoara, Tipografia Universității din Timișoara, 1974, 143 p. (litografiat).  
Vezi și nr. 519.
499. HREAPCĂ, DOINA, *Anchetele pentru culegerea textelor dialectale. Aspecte metodologice*, LR 24, nr. 2, 1975, 137—144.
500. IANCU, VICTOR, *Palatalizarea dentalelor în limba română*, [Timișoara], Editura Facla, 1975, 147 [—148] p.
501. IANCU, VICTOR, *Răspîndirea geografică a iotacizării verbelor românești* [cu 7 hărți în text și în afară de text; résumé en français], BulȘt Baia Mare, 4, 1972, 41—49.
502. IONESCU-RUXÂNDIOIU, LILIANA, *Observații asupra unor „consoane dure” în dacoromână* [abstract in English], FD, 9, 1975, 93—97.
503. LĂZĂRESCU, PAUL, *Arti lexicale în nord-estul Munteniei* [cu 18 hărți în text; résumé en français], FD, 9, 1975, 121—141.
504. NEAGOE, VICTORELA, *Elemente arhaice în graiurile muntenesti* [cu o hartă în text; résumé en français], FD, 9, 1975, 143—147.
505. NEIESCU, PETRU, *O arie arhaică în subdialectul bănățean* [cu 2 hărți în text], CL, 20, nr. 2, 1975, 187—191.
506. OTOBÎCU, CONSTANTIN, *La „disparition” des patois roumains*, RRL, 20, nr. 5, 1975, 559—560.
507. POP, GHEORGHE, *În legătură cu evoluția sistemului fonologic al graiului maramureșean* [résumé en français; с резюме на русски], BulȘt Baia Mare, 3, 1971, 29—49.
508. RADU, GHEORGHE, *Note privind unele modificări apărute într-un sistem vocalic dialectal* [résumé en français; с резюме на русски], BulȘt Baia Mare, 3, 1971, 67—70.
509. RADU, GHEORGHE, *Un model de descriere a flexiunii adjectivale aplicat la studiul unui grai* [résumé en français; с резюме на русски], BulȘt Baia Mare, 4, 1972, 28—33.
510. RUSU, G., *La iotacisation de la consonne [r] dans les parlers daco-roumains*, RRL, 20, nr. 6, 1975, 697—698.
511. RUSU, VALERIU, *À propos des parlers (zones) de transition*, RRL, 20, nr. 5, 1975, 569—570.
512. SARAMANDU, NICOLAE, *Arti fonologice și zone dialectale de tranziție (pe baza N.A.L.R. — Oltenia, vol. I—II)* [cu 3 hărți în text și bibliografie; résumé en français], SCL, 26, nr. 2, 1975, 119—130.
513. TEAHA, TEOFIL, *Termini de origine maghiară în graiurile din Oltenia* [cu 4 hărți în text; résumé en français], FD, 9, 1975, 113—120.
514. TIUGAN, MARILENA, *Aspecte ale comportamentului verbal reflectate în uzaul formelor pronominale de adresare directă, în vorbirea populară* [cu 2 anexe; abstract in English], FD, 9, 1975, 149—164.
515. TODORAN, R., *O schimbare fonetică dialectală: s > ș și z > j în grupurile consonantice ale limbii române* [cu 2 hărți în text; résumé en français], CL, 20, nr. 1, 1975, 33—46.
516. \* \* \* *Texte dialectale. Muntenia. II*. Publicate sub redacția lui B. Cazacu, membru corespondent al Academiei R. S. România, profesor la Universitatea din București, de Paul Lăzărescu, Maria Marin, Bogdan Marinescu, Victorela Neagoe, Ruxandra Pană și Magdalena Vulpe. Publicația Centrului de cercetări fonetice și dialectale al Academiei Republicii Socialiste România, București, Editura Academiei Republicii Socialiste România, 1975, 915 [—916] p. (Seria II. Texte și glosare, 3).

★

Vezi și nr. 119, 456, 457, 458, 470, 524, 646, 693, 695, 697, 701, 704, 705, 709, 713, 716, 718, 719, 720, 725, 727, 728, 739, 907, 1027, 1028, 1043, 1044, 1045, 1051.

## R e c e n z i i

517. AVRAM, ANDREI, Vasile Arvinte, *Die deutschen Entlehnungen in den rumänischen Mundarten (nach den Angaben des Rumänischen Sprachatlasse)*, Berlin, Akademie-Verlag, 1971, IX + 235 p. + 49 de hărți, FD, 9, 1975, 207—209.

518. FAICIUC, IOAN, *Noul atlas lingvistic român pe regiuni — Oltenia*, vol. III, sub conducerea lui Boris Cazacu, de dr. Teofil Teaha, Ion Ionică și dr. Valeriu Rusu, București, Editura Academiei Republicii Socialiste România, 1974, 272 p. + XII p. (198 hărți + 46 planșe + XLII hărți interpretative), CL, 20, nr. 1, 1975, 87—90. Vezi BRL, 17, 1974, nr. 529.
519. GIOSU, ȘTEFAN, *Texte dialectale* [Vasile Frățilă, *Culegere de texte dialectale și glosar*, Timișoara, 1974], Cronica, 10, nr. 22, 1975, 2.
520. IONESCU-RUXĂNDIOIU, LILIANA, Cornelia Coțuț, Magdalena Vulpe, *Gratul din zona „Porțile de Fier”*, I, *Texte. Sintaxă*, București, Edit. Academiei Republicii Socialiste România, 1973, 393 p., FD, 9, 1975, 216—218. Vezi BRL, 16, 1973, nr. 546.

★

Vezi și nr. 480, 485, 488, 489.

## c. Aromână

521. SARAMANDU, NICOLAE, *Notes étymologiques et lexicales aroumaines*, RRL, 20, nr. 4, 1975, 407—408.

## R e c e n z i i

522. BRATU, RODICA, Nicolae Saramandu, *Cercetări asupra aromânei vorbite în Dobrogea*, București, Editura Academiei Republicii Socialiste România, 1972, 200 p., FD, 9, 1975, 220—222. Vezi BRL, 15, 1972, nr. 502.
523. POPESCU-SIRETEANU, ION, Nicolae Saramandu, *Cercetări asupra aromânei vorbite în Dobrogea. Fonetica. Observații asupra sistemului fonologic*, București, Editura Academiei, 1972, 201 p., LL, 1, 1975, 194—195. Vezi BRL, 15, 1972, nr. 502.

★

Vezi și nr. 823, 846.

## d. Meglenoromână

524. BRATU, RODICA, *Influența dacoromânei asupra foneticii dialectului meglenoromân* [résumé en français], FD, 9, 1975, 177—188.

## e. Româna peste hotare

525. BELCHIȚĂ HARTULAR, ANCA, *American-Romanian, „langue mixte” ou „langue mélangée”?*, RRL, 20, nr. 5, 1975, 459—460.

## R e c e n z i i

526. MUREȘIANU, ION B., *Contribuții la istoria culturală a românilor din Voivodina*, I, Zrenjanin, 1973, 228 pp., MB, 24, nr. 4—6, 1974, 381.

## 5. FILOLOGIE

527. ALMAȘ, DUMITRU, *Miron Costin — o primă treaptă a conștiinței naționale. 300 de ani de la scrierea Letopisețului Țării Moldovei*, MI, 9, nr. 10, 1975, 2—4, 43.
528. ANDREESCU, ȘTEFAN, *Începuturile istoriografiei în Moldova*, BO, 93, nr. 1—2, 1975, 232—243.
529. ANDREESCU, ȘTEFAN, *Premières formes de la littérature historique roumaine en Transilvanie. Autour de la version slave des récits sur le voievode Dracula*, RESEE, 13, nr. 4, 1975, 511—524.
530. ANGELESCU, MIRCEA, *Literatura română și Orientul (secolele XVII—XIX)*, București, Editura Minerva, 1975, 207 [—208] p. (Colecția *Confluențe*).  
Vezi și nr. 629.
531. ANGELESCU, MIRCEA, *Un manuscris necunoscut al Sindipei* [din 1795, la Biblioteca națională „Kiril și Metodiu” din Sofia], LR, 24, nr. 1, 1975, 39—41.
532. ANUICHI, SILVIU, *Două documente importante din secolul XVIII în arhivele din Sremski Karlovici* [scrise de Nicanor Meletievici la 1735], MB, 24, nr. 4—6, 1974, 294—298.
533. BACĂRU, LIVIA, *Mitropolitul Dosoftei. Trei stiluri pentru Psaltirea în versuri*, Manuscriptum, 6, nr. 3, 1975, 33—35.
534. BADEA, ȘTEFAN, *Sara pe deal — de la varianta la forma definitivă*, LR, 24, nr. 2, 1975, 145—151.
535. BULGĂR, GH., *Din variantele ultimelor poeme eminesciene — pagini biografice și de artă expresivă* —, CME, 3, 1975, 143—151.
536. CÂNDEA, VIRGIL, *Cartea românească veche (I)*, TribRom, 4, nr. 69, 1975, 16; (II), nr. 70, 1975, 16.
537. CONSTANTINESCU, RADU, *Manuscrise și cărți vechi din biblioteca Patriarhiei și a Sfintului Sinod* [résumé en français], BO, 92, nr. 7—8, 1974, 1040—1047.
538. DELETANT, DENNIS, *Un manuscris al lui Mihail Moxa din Muzeul Britanic*, RITL, 24, nr. 2, 1975, 254—262.
539. DIMA DRĂGAN, CORNELIU, *The Romanian Book in the Century of Spatharus Milescu*, RomBooks, nr. 2, 1975, 11.
540. DIMA DRĂGAN, CORNELIU, BULUȚĂ, GHEORGHE, POPESCU, ELVIRA, *Culture and civilization. Old Romanian Books, 1508—1830*, RomBooks, nr. 2, 1975, 17—23.
541. DIMITRIU, C., *On the Genre of the Nouns in Codicelele popii Bratul* [cu 2 tabele în text], RRL, 20, nr. 6, 1975, 639—644.
542. DOSOFTEI, *Psaltirea în versuri 1673*. Ediție critică de N. A. Ursu. Cu un cuvânt înainte de Înalt Prea Sfințitul Iustin Moisescu, Arhiepiscop al Iașilor și Mitropolit al Moldovei și Sucevei [cu un portret și text paralel, facsimile și transcriere interpretativă], Iași, Mitropolia Moldovei și Sucevei, 1974, LX + 1165 [—1166] p. Vezi și nr. 606, 621, 630, 631.
543. DUDAȘ, FLORIN, *Tipărituri românești din secolul al XVII-lea identificate în părțile Zaranului*, MB, 25, nr. 1—3, 1975, 72—76.
544. DUȚU, ALEXANDRU, *Umaniștii români și cultura europeană*, București, Editura Minerva, 1974, 224 [—227] p. (Colecția *Confluențe*).  
Vezi și nr. 607, 611, 634.
545. FENEȘAN, COSTIN, *Un manuscris ardelean din a doua jumătate a secolului al XVII-lea* [cu 2 facsimile în text; mit deutscher Zusammenfassung], AMN, 8, 1971, 603—605.
546. GAȘPAR, IUSTIN, *O nouă dovadă în sprijinul datării tipăriturii „Alfavită sufletească”* [cu 3 facsimile în text], MMS, 51, nr. 3—4, 1975, 330—332.
547. GEORGESCU, MAGDALENA, *Contribuții la problema unificării limbii literare. Despre edițiile succesive ale Moltvencului din secolul al XVIII-lea*, LR, 24, nr. 4, 1975, 323—331.
548. GHEȚIE, ION, *Activitatea de traducere și tipărire a cărții românești la Brașov la sfârșitul secolului al XVI-lea*, LR, 24, nr. 6, 1975, 609—615.
549. GHEȚIE, ION, *Câteva observații filologice asupra Moltvencului Marțian*, LR, 24, nr. 1, 1975, 33—38.
550. GHEȚIE, ION, *Filiația catehismelor luterane din secolele al XVI-lea — al XVII-lea*, LR, 24, nr. 2, 1975, 161—170.
551. GHEȚIE, ION, *Pentru o nouă ediție a poeziilor lui Eminescu*, CME, 3, 1975, 126—139.
552. GRAURE, L., *Manuscrisul de la Ieud (Maramureș). Importanța lui filologică și bisericăsească* [cu 3 facsimile în afară de text], BO, 93, nr. 1—2, 1975, 244—247.

553. HAȚEGAN, LUCIA, *Vechile tipărituri românești de la Bălgrad*, Transilvania, 4, nr. 5, 1975, 28—29.
554. KIRÁLY, FR., *Mihail Haliet și Mihail Haltei Jr.*, Orizont, 26, nr. 9, 1975, 6.
555. KÖLÖ, KÁROLY, *Dosoftei emlékezete*, Korunk, 34, nr. 1—2, 1975, 94—96.
556. LIȚIU, GHEORGHE, *O veche carte românească puțin cunoscută: „Poslantia” canonicului Nichita Horvat (Viena, 1787)*, BO, 92, nr. 3—4, 1974, 435—440.
557. LUPAN, DOINA, HAȚEGAN, LUCIA, *Cartea veche românească în biblioteca Muzeului de istorie Alba Iulia, I* [cu 9 figuri în text; résumé en français], Apulum, 12, 1974, 359—394.
558. MANU, EMIL, *Două izvoare în bibliografia antumă a operei* [„Scrisoarea a V-a” și „Sărmanul Dionis” de M. Eminescu], CME, 3, 1975, 196—199.
559. MARCU, GRIGORIE, *Noul Testament de la Bălgrad (Alba Iulia) în contextul istoric-literar al bibliiei românești. 325 de ani de la tipărirea lui*, MA, 19, nr. 1—3, 1974, 84—95.
560. MAREȘ, ALEXANDRU, *Datarea manuscrisului de la Ieud* [cu 9 figuri în text], LR, 24, nr. 4, 1975, 305—311.
561. MARNOIU, COSTEA, *270 ani de activitate tipografică la Râmnicu Vlcea*, Ramuri, 12, nr. 7, 1975, 10.
562. MĂLIŃAȘ, MARIN, *300 de ani de la apariția Psaltirii în versuri a Mitropolitului Dosoftei al Moldovei*, MA, 19, nr. 1—3, 1974, 96—98.
563. MECU, NICOLAE, *Indicele manuscriselor eminesciene în Opere, vol. I—VI, București, 1934—1963, ediție îngrijită de Perpessicius*, CME, 3, 1975, 200—244.
564. MIHAIL, PAUL, *Manuscrise românești din biblioteca Mitropoliei Moldovei* [cu 5 facsimile în text], MMS, 50, nr. 5—6, 1974, 432—460; 51, nr. 1—2, 1975, 133—164.
565. MISAROȘ, TEODOR, *Din inventarul de manuscrise, cărți și obiecte de cult de la biserica ortodoxă română din Körösszakal-Sácal (R. P. Ungaria)* [cu figuri în afară de text], BO, 92, nr. 3—4, 1974, 476—488.
566. MUNTEANU, CONSTANTIN, *Circulația cărților românești peste munți în Transilvania*, Steaua, 26, nr. 2, 1975, 19—21.
567. MUNTEANU, ȘTEFAN, *Poezia lui Eminescu în lumina criticii filologice*, LL, 2, 1975, 219—225.
568. NICOLAESCU, N. I., *Scurt istoric al traducerii Sfintei Scripturi. Principalele ediții ale Bibliiei în biserica ortodoxă română*, ST, 26, nr. 7—8, 1974, 489—521.
569. NICULESCU, ALEXANDRU, *Între filologte și poetică. Analiza textuală a variantelor poemului Călin — file din poveste* [de M. Eminescu], LR, 24, nr. 5, 1975, 483—488.
570. OLÁH, TIBOR, *300 éves krónika [Letopisețul Țării Moldovei de Miron Costin]*, Uj Élet, nr. 20, 1975, 7.
571. OLTEAN, VASILE, *Descoperirea unui codice-miscelaneu în limba română* [cu o figură în text], RLit, 8, nr. 5, 1975, 19.
572. OPRIȘIU, MIRCEA, *Cartea sibiană. VI*, Transilvania, 4, nr. 4, 1975, 21—22; VII, nr. 10, 1975, 18—20.
573. PASCU, CONSTANTIN, *Contribuții la Bibliografia românească veche: Ceaslovul de la Tirgoviște din 1715*, MA, 19, nr. 4—6, 1974, 288—290.
574. PISTRUI, C., *Manuscrise românești și slave în biblioteca Episcopiei Ortodoxe Române a Oradiei* [cu 2 facsimile în afară de text], BO, 92, nr. 5—6, 1974, 776—790.
575. PISTRUI, CHIRIL, *Sbornicul (Prăznicar) din Transilvania* [cu 3 facsimile în afară de text], BO, 92, nr. 7—8, 1974, 1048—1050.
576. PLĂȚICĂ, MIHAI, *Noul Testament de la Bălgrad și personalitatea mitropolitului Simion Ștefan*, GB, 32, nr. 11—12, 1973, 1349—1358.
577. POPTĂMAȘ, DIMITRIE, *Carte românească de învățătură [Cazania lui Varlaam, 1643]*, Vatra, 5, nr. 10, 1975, 5.
578. RĂDULESCU, CORNEL, *Primele traduceri românești ale cărților de ritual — sec. XVI—XVIII (studiu istoric-liturgic și lingvistic)*, GB, 34, nr. 3—4, 1975, 349—355.
579. RĂDUȚIU, AUREL, *Actele românești tipărite la Alba Iulia în 1653* [résumé en français], RI, 28, nr. 6, 1975, 889—912.
580. RĂDUȚIU, AUREL, GYÉMÁNT, LADISLAU, *Supplex Libellus Valachorum în variantele românești de la Schei, Cluj-Napoca*, Editura Dacia, 1975, 132 p. + 8 planșe. Vezi și nr. 608.
581. REZACHEVICI, CONSTANTIN, *Un tetraevanghel necunoscut aparținând familiei dinspre mamă a lui Ștefan cel Mare* [de la Biblioteca Națională din Varșovia; cu 5 planșe în text și un tabel cronologic în afară de text; résumé en français], SMIM, 8, 1975, 161—183.

582. RIZESCU, I., *Noi date în legătură cu raportul dintre Cazania lui Varlaam și Cazania de la Dealu*, LR, **24**, nr. 4, 1975, 313—321.
583. RIZESCU, I., *Un vechi document românesc* [din 1587; cu 2 figuri în text], LR, **24**, nr. 1, 1975, 45—49.
584. SOROHAN, ELVIRA, *Antim*, „*Mreața învățaturii și ... undița cuvintului*”, *Cronica*, **10**, nr. 46, 1975, 4.
585. STREZA, LIVIU, *Manuscrise liturgice românești în Biblioteca Arhiepiscopiei Sibiului (Prezentare generală)*, MA, **19**, nr. 4—6, 1974, 233—249.
586. ȘORA, GHEORGHE, *O carte rară de înțelepciune* [de Nicolae Herga-Popovici, Budapesta, 1807], *Orizont*, **26**, nr. 5, 1975, 6.
587. ȘTREMPEL, GABRIEL, *Antim Ivireanul, ctitor de cultură românească. 325 de ani de la naștere*, *Știința*, **46**, nr. 10 331, 7 nov. 1975, 4.
588. ȘTREMPEL, GABRIEL, *Neobositul cărturar Antim Ivireanul*, MI, **9**, nr. 11, 1975, 17—19.
589. TANAȘOCA, NICOLAE-ȘERBAN, *Încă un manuscris al Esopiei*, SMIM, **8**, 1975, 232—233.
590. TUDOR, SANDU, *Un manuscris cu implicații patiene*, GB, **33**, nr. 9—10, 1974, 912—916.
591. URȘU, N. A., *Mumuleanu și Athanasie Hristopol*, *Cronica*, **10**, nr. 36, 1975, 2.
592. URȘU, N. A., *Primele traduceri românești din Molière*, *Cronica*, **10**, nr. 1, 1975, 5.
593. URȘU, N. A., *Traduceri românești necunoscute din clasicii antici*, *Cronica*, **10**, nr. 40, 1975, 4.
594. URȘU, N. A., *Un roman francez tradus în secolul al XVIII-lea*, *Cronica*, **10**, nr. 14, 1975, 5.
595. VASILIU, LAURA, *Comentarii pe marginea unui pasaj din Pălia de la Orăștie*, LR, **24**, nr. 1, 1975, 43—44.
596. VELCIU, DUMITRU, *De neamul moldovenilor în copia lui Sava Ieromonahul*, *Manuscriptum*, **6**, nr. 4, 1975, 163—167.
597. VELCIU, DUMITRU, *Un „universal” al lui Petru cel Mare folosit în Letopisețul Țării Moldovei pe anii 1661—1701* (Pseudo N. Costin) [résumé en français], RI, **28**, nr. 3, 1975, 345—363.
598. VOICESCU, C., *Cărți de spiritualitate ortodoxă scrise în limba greacă, traduse în românește și tipărite la Mănăstirea Neamț în secolul al XIX-lea*, MMS, **50**, nr. 7—8, 1974, 630—637.
599. \* \* \* *Cronica anonimă a Moldovei 1661—1729 (Pseudo-Amiras)*. Studiu și ediție critică de Dan Simonescu. Academia de Științe Sociale și Politice a Republicii Socialiste România, Institutul de istorie „N. Iorga”, București, Editura Academiei Republicii Socialiste România, 1975, 171 [—172] p. (*Cronicile medievale ale României IX*).
600. \* \* \* *Documenta Romaniae Historica. A. Moldova*. Volumul I (1384—1448). Volum întocmit de C. Cihodaru, I. Caproșu și L. Șimanschi. Academia de Științe Sociale și Politice a Republicii Socialiste România, Institutul de istorie și arheologie „A. D. Xenopol” Iași, București, Editura Academiei Republicii Socialiste România, 1975, 605 [—607] p.
601. \* \* \* *Documenta Romaniae Historica. A. Moldova*. Volumul XXII (1634). Volum întocmit de C. Cihodaru, I. Caproșu și L. Șimanschi. Academia de Științe Sociale și Politice a Republicii Socialiste România, Institutul de istorie „Nicolae Iorga”, București, Editura Academiei Republicii Socialiste România, 1974, XLVII + 487 p. Vezi și nr. 604.
602. \* \* \* *Documenta Romaniae Historica. B. Țara Românească*. Volumul III (1526—1535). Volum întocmit în cadrul Seminarului de paleografie slavă condus de Damaschin Mioc. Academia de Științe Sociale și Politice a Republicii Socialiste România, Institutul de istorie „Nicolae Iorga”, București, Editura Academiei Republicii Socialiste România, 1975, 451 [—452] p.
603. \* \* \* *Documenta Romaniae Historica. B. Țara Românească*. Volumul XI (1593—1600). *Domnia lui Mihai Viteazul*. Volum întocmit de Damaschin Mioc, Ștefan Ștefănescu, Marieta Adam, Constantin Bălan, Maria Bălan, Sașa Caracaș, Ruxandra Cămărășescu, Olimpia Diaconescu, Coralia Fotiño. Academia de Științe Sociale și Politice a Republicii Socialiste România, Institutul de istorie „Nicolae Iorga”, București, Editura Academiei Republicii Socialiste România, 1975, 745 [—747] p.

★

Vezi și nr. 5, 6, 15, 16, 420, 471, 544, 883, 936.

## Recenzii

604. ADAM, MARIETA, *Documenta Romaniae Historica. A. Moldova*, vol. XXII (1634), volum întocmit de C. Cihodaru, I. Caproșu și L. Șimanschi, București, Edit. Acad., 1974, XLVII + 487 p., SMIM, 8, 1975, 235.  
Vezi nr. 601.
605. ADAM, MARIETA, Traian Ionescu-Nișcov, Maria Soveja, *Acte de cancelarie domnească. Ornamente și miniaturi*, București, Edit. Meridiane, 1974, 120 p. (studiu introductiv + 50 pl.), SMIM, 8, 1975, 235—236.  
Vezi BRL, 17, 1974, nr. 570.
606. ANDRIESCU, AL., *Dosoftei într-o nouă ediție critică [Psaltirea în versuri 1673]*, ediție de N. A. Ursu, Iași, 1974], Cronica, 10, nr. 28, 1975, 2.  
Vezi nr. 542.
607. ANGHELESCU, MIRCEA, Alexandru Duțu, *Umaniștii români și cultura europeană* („Les Humanistes roumains et la culture européenne”), București, Edit. Minerva, 1974, Collection „Confluente”, 225 p., CRET, nr. 3, 1975, 134—135.  
Vezi nr. 544.
608. APOSTOL, GELU, Aurel Răduțiu, Ladislav Gyémánt, *Supplex Libellus Valachorum în variantele românești de la Șchei*, Cluj-Napoca, Edit. Dacia, 1975, 132 p. + 8 planșe, RI, 28, nr. 9, 1975, 1465—1466.  
Vezi nr. 580.
609. BULGĂR, GH., Ion Gheție, *Începuturile scrisului în limba română. Contribuții filologice și lingvistice*, București, Editura Academiei R.S.R., 1974, 210 p., LR, 24, nr. 6, 1975, 625—626.  
Vezi BRL, 17, 1974, nr. 562.
610. BULGĂR, GH., *O ediție necesară* [de D. Murărașu a operelor lui Eminescu], Cronica, 10, nr. 2, 1975, 2, 8.
611. CERNOVODEANU, PAUL, Alexandru Duțu, *Umaniștii români și cultura europeană*, București, Edit. Minerva, 1974, 224 [—227] p. (seria „Confluente”), RI, 28, nr. 4, 1975, 615—617.  
Vezi nr. 544.
612. CUNESCU, GHEORGHE, Ion Gheție, *Începuturile scrisului în limba română. Contribuții filologice și lingvistice*, Editura Academiei R. S. România, 1974, 207 p., BO, 92, nr. 5—6, 1974, 819—822.  
Vezi BRL, 17, 1974, nr. 562.
613. CUNESCU, GH., Liviu Onu, *Precizări în legătură cu câteva fragmente găsite recent din Molitvenicul lui Coresi*, în „Limba română”, XXII (1973), nr. 5, p. 452—466, ST, 26, nr. 3—4, 1974, 321—322.  
Vezi BRL, 16, 1973, nr. 621.
614. DAVID, P. L., Dan Simonescu, *Codex Aureus*. Seria „Manuscris”, Editura Meridiane, București, 1972, 104 p., ST, 26, nr. 5—6, 1974, 460.  
Vezi BRL, 15, 1972, nr. 567.
615. DIMA DRĂGAN, CORNELIU, *O versiune necunoscută din Ovidiu [Metamorfoze din 1808]*, editată de Nicolae Vasilescu-Capsali și Dan Ripă-Buicliu, București, 1975], TribRom, 4, nr. 75, 1975, 12.
616. DOBRESCU, AL., Valeriu Cristea, *Introducere în opera lui Ion Neculce*, ConvLit, nr. 2, 1975, 5.  
Vezi BRL, 17, 1974, nr. 556.
617. DUȚU, ALEXANDRU, *O traducere necunoscută a Metamorfozelor*, Manuscriptum, 6, nr. 4, 1975, 180—182.
618. FILIP, TĂNASE, *Învățăturile lui Neagoe Basarab către fiul său Theodosie*. Editura Minerva, București, 1970, BulȘt Baia Mare, 3, 1971, 366—368.  
Vezi BRL, 13, 1970/1971, nr. 888.
619. GHEȚIE, ION, Mihai Eminescu, „Icoane vechi și icoane nouă” (Pagini de ziar). Antologie, studiu introductiv, note și glosar de Gh. Bulgăr și Al. Melian, [București, 1974], LIX + 235 (—238) p., LR, 24, nr. 5, 1975, 561—563.
620. GRAUR, AL., [La rubrica : Cronica limbii] *Puțină filologie* [pe marginea cărții *Introducere în filologia românească. Probleme. Metode. Interpretări* de Ion Gheție și Al. Mareș, 1974], RLit, 8, nr. 22, 1975, 8.  
Vezi BRL, 17, 1974, nr. 565.
621. GRAUR, AL., *Texte vechi [Psaltirea în versuri 1673 a lui Dosoftei]*, editată de N. A. Ursu, 1974], RLit, 8, nr. 39, 1975, 9.  
Vezi nr. 542.

622. GRIGURCU, GHEORGHE, Valeriu Cristea, *Introducere în opera lui Neculce*, Familia, **11**, nr. 3, 1975, 3.  
Vezi BRL, **17**, 1974, nr. 556.
623. IONIȚĂ, GH. I., *Probleme de istoriografie*, TribRom., **4**, nr. 68, 1975, 5.
624. MACREA, D., [La rubrica : Cronica limbii] *Filologia românească* [Introducere în filologia românească. Probleme. Metode. Interpretări de Ion Gheție și Al. Mares, 1974], RLit, **8**, nr. 48, 1975, 8.  
Vezi BRL, **17**, 1974, nr. 565.
625. MUREȘANU, CAMIL, „Romanian Studies” [vol. I, 1971—1972, Leiden, E. J. Brill, 1973, VI + 216 p.], CRET, nr. 1, 1975, 148—149.
626. MUREȘIANU, ION D., Daniela Poenaru, *Contribuții la Bibliografia românească veche*, Tirgoviște, 1973, 342 pp., MB, **24**, nr. 4—6, 1974, 379—381.  
Vezi BRL, **17**, 1974, nr. 8.
627. N. S., *Vechimea scrierii chirilice românești . . .* [recenzie pe capitole la cartea lui Ion Gheție *Începuturile scrisului în limba română*, 1974], GB, **33**, nr. 5—6, 1974, 597—598.  
Vezi BRL, **17**, 1974, nr. 562.
628. PĂCURARIU, MIRCEA, Daniela Poenaru, *Contribuții la Bibliografia românească veche*, Muzeul județean Dimbovița, Tirgoviște, 1973, 343 p., BO, **92**, nr. 9—10, 1974, XIII—XV.  
Vezi BRL, **17**, 1974, nr. 8.
629. SASU, AUREL, Mircea Anghelescu, *Literatura română și orientul*, Editura Minerva, 1975, Steaua, **26**, nr. 12, 1975, 54.  
Vezi nr. 530.
630. SIMON, GHEORGHE, Dosoftei. *Psaltirea în versuri* [1673, editată de N. A. Ursu, 1974], Familia, **11**, nr. 10, 1975, 9.  
Vezi nr. 542.
631. SIMONESCU, DAN, *Psaltirea lui Dosoftei* [Psaltirea în versuri 1673, editată de N. A. Ursu, 1974], TribRom., **4**, nr. 75, 1975, 12.  
Vezi nr. 542.
632. SIMONESCU, DAN, *Editarea unei traduceri din 1808 a „Metamorfozelor” lui Ovidiu* [traducerea lui Scarlat Barbu Timpeanu, ediție de Nicolae Vasilescu-Capsali și Dan Ripă-Buicliu, 1975], Scinteia, **45**, nr. 10 310, 14 oct. 1975, 4.
633. SÎNGEORZAN, ZAHARIA, Valeriu Cristea: *Introducere în opera lui Ion Neculce* [1974]. Cronica, **10**, nr. 5, 1975, 2.  
Vezi BRL, **17**, 1974, nr. 556.
634. STOICESCU, N., Alexandru Duțu, *Umaniștii români și cultura europeană* (Les humanistes roumains et la culture européenne), București, Editura Minerva, 1974, 225 p., RRH, **14**, nr. 2, 1975, 364—367.  
Vezi nr. 544.
635. STOICESCU, N., Ion Gheție, *Începuturile scrisului în limba română. Contribuții filologice și lingvistice* [Les débuts des écrits en langue roumaine. Contributions philologiques et linguistiques], București, Editura Academiei Republicii Socialiste România, 1974, 210 p., RRH, **13**, nr. 5—6, 1974, 808—809.  
Vezi BRL, **17**, 1974, nr. 562.
636. ZAMFIRESCU, DAN, *Ovidiu în haină românească la 1808* [pe marginea volumului Publius Ovidius Naso, *Metamorfoze*. Cartea I. Traducerea și prelucrare de Scarlat Barbu Timpeanu (1808) editat de Nicolae Vasilescu-Capsali și Dan Ripă-Buicliu, 1975], RLit, **33**, nr. 9 626, 6 oct. 1975, 2.
637. \* \* \* Ion Gheție, *Psaltirea Hurmuzachi — Copie sau original?*, în „Studii de limbă literară și filologie”, vol. III, Editura Academiei R. S. România, București, 1974, p. 241—259, ST, **26**, nr. 7—8, 1974, 637.  
Vezi BRL, **17**, 1974, nr. 373.
638. \* \* \* Pavel Binder, *România și Reforma. Scurte contribuții la istoria culturii românești din secolul al XVI-lea*, în „Studii de limbă literară și filologie”, vol. III, Editura Academiei R. S. România, București, 1974, p. 209—216, ST, **26**, nr. 7—8, 1974, 635—636.  
Vezi BRL, **17**, 1974, nr. 547.

★

Vezi și nr. 18, 19, 20, 24, 25, 26, 430, 434, 435.

## 6. FONETICĂ ȘI FONOLOGIE

639. AVRAM, ANDREI, *L'alternance [s/ ~ [z] en roumain*, RRL, 20, nr. 4, 1975, 321—324.
640. AVRAM, ANDREI, *Sur les semi-voyelles [j] et [w] dans la phonologie générative du roumain*, RRL, 20, nr. 5, 1975, 455—458.
641. DASCĂLU, LAURENȚIA, *What are you asking about? (On the intonation of emphasis in „yes-no” questions)* [cu 3 figuri în text], RRL, 20, nr. 5, 1975, 477—480.
642. MĂRDĂRESCU-TEODORESCU, MARIA, *Semiocclusivele românești în fonetică sintactică (în sandhi)* [cu 4 tabele în text; résumé en français], FD, 9, 1975, 99—106.
643. STAN, I. T., *Africatele și statutul lor fonologic în limba română literară*, CL, 20, nr. 2, 1975, 211—219.
644. ULIVI, ANCA, *Observații asupra structurii acustice a semiconsoanelor românești [y] și [w]* [cu 3 tabele în text și 7 sonograme în afară de text; résumé en français], FD, 9, 1975, 107—112.
645. VASILIU, EM., *Cîteva aspecte ale fonologiei limbii române*. Universitatea din București, Cursurile de vară și colocviile științifice, Brașov, 23 iulie — 18 august 1975, București, f.e., 1975, 16 p. (litografiate; version française 18 pp.).
646. \* \* \* *Fonetică și dialectologie*. Vol. IX. Academia Republicii Socialiste România, Centrul de cercetări fonetice și dialectale București, București, Editura Academiei Republicii Socialiste România, 1975, 256 p.

★

Vezi și nr. 3, 7, 11, 88, 97, 116, 191, 373, 418, 465, 470, 496, 497, 500, 501, 502, 507, 508, 510, 512, 515, 524, 758, 1204, 1379, 1479, 1480, 1481.

## Recenzii

Vezi nr. 27, 271, 294, 375, 376, 377, 380.

## 7. GRAMATICĂ

## a. Generalități

647. BELDESCU, G., *Exerciții și probleme*, LLR, 1, nr. 2, 1975, 7—10.
648. CRAȘOVEANU, D., [Sub titlul comun: Rezolvarea exercițiilor gramaticale de la concursul de admitere în facultățile de limba și literatura română — Sesiunea iulie, 1974—] *Timișoara*, 1, nr. 1, 1975, 42—44.
649. DRAȘOVEANU, D. D., *Categoriile gramaticale de relație și de opoziție ale limbii române* [cu bibliografie; résumé en français], CL, 20, nr. 1, 1975, 67—79.
650. DRAȘOVEANU, D. D., [Sub titlul comun: Rezolvarea exercițiilor gramaticale de la concursul de admitere în facultățile de limba și literatura română — Sesiunea iulie, 1974—] *Cluj*, LLR, 1, nr. 1, 1975, 39—40.
651. HRISTEA, THEODOR, [Sub titlul comun: Rezolvarea exercițiilor gramaticale de la concursul de admitere în facultățile de limba și literatura română — Sesiunea iulie, 1974—] *București*, LLR, 1, nr. 1, 1975, 36—39.
652. HRISTEA, THEODOR, *Un model de analiză gramaticală*, Radiotelescoala, dec. 1974, 53—55.
653. PAPP, EMERIC, RĂDULESCU, MARINA, *Verbe și construcții cu sens factitiv-cauzativ în limba română*, LR, 24, nr. 2, 1975, 101—119.
654. ZUGUN, PETRU, [Sub titlul comun: Rezolvarea exercițiilor gramaticale de la concursul de admitere în facultățile de limba și literatura română — Sesiunea iulie, 1974—] *Iași*, LLR, 1, nr. 1, 1975, 40—42.

★

Vezi și nr. 2, 86, 99, 191, 194, 314, 315, 398, 451, 1009, 1374, 1378, 1386, 1390, 1396, 1403, 1454, 1468, 1479, 1480, 1481, 1482.



## Recenzii

655. ILIESCU, MARIA, Alf Lombard, *Rumănsk grammatik*, Gleerup, Lund, 1973, 409 S., RRL, 20, nr. 3, 1975, 301–302.

## b. Morfologie

656. AVRAM, MIOARA, *Adverbul măine și timpurile verbale din sfera trecutului*, SCL, 26, nr. 2, 1975, 189–195.
657. AVRAM, MIOARA, *Despre formele de perfect simplu cu-ră- la singular* [résumé en français], SCL, 26, nr. 1, 1975, 27–36.
658. BEYRER, ARTHUR, *Poziția conjugării a II-a și a III-a în limba română* [résumé en français], SCL, 26, nr. 1, 1975, 13–26.
659. BOCȘA, MINERVA, *Flexiunea cuvintelor românești. Modelare pe ordinatorul IRIS 50 (FELIX C-256)* [cu o planșă în afară de text; résumé en français], SCL, 26, nr. 1, 1975, 47–52.
660. BRÂNCUȘ, GR., *Observații asupra sufixului gramatical -ez- al verbelor neologice* [cu 2 tabele în text; résumé en français], SCL, 26, nr. 3, 1975, 247–254.
661. BULGĂR, GH., *Despre structura locuțiunilor și expresiilor românești* [résumé en français], LucrȘt Galați, 4, 1970, 271–278.
662. FELIX, JIŘÍ, *Le mode — une catégorie morphologique du roumain?* SCL, 26, nr. 5, 1975, 489–492.
663. GUȚU-ROMALO, VALERIA, *Probleme ale morfologiei limbii române*. Universitatea din București. Cursurile de vară și colocviile științifice, Brașov, 23 iulie — 18 august 1975, București, f. e., 1975, 15 p. (litografiat; version française 16 pp.).
664. HAMP, ERIC P., *On Some Romanian Prepositions*, SCL, 26, nr. 4, 1975, 365–367.
665. KIS, EMESE, *Incadrarea substantivelor de origine maghiară în sistemul morfologic al limbii române*, București, Editura Academiei Republicii Socialiste România, 1975, 191 [–192] p.
666. MANOLIU-MANEA, MARIA, *Topic and Voice (Once More about the Passive in Romanian)*, RRL, 20, nr. 2, 1975, 105–113.
667. MIRSKA-LASOTA, HALINA, *Compatibilitatea verbelor românești cu exprimarea sensurilor aspectuale*, SCL, 26, nr. 4, 1975, 383–389.
668. MOURIN, LOUIS, *Les analogies dans les radicaux irréguliers des participes passés romans*, RRL, 20, nr. 2, 1975, 115–138.
669. ORZA, RODICA, *Arhaism și inovație în paradigma verbului a fi. Indicativul prezent* [résumé en français], CL, 20, nr. 1, 1975, 47–50.
670. ROSETTI, A., *Pour le „neutre” en roumain*, RRL, 20, nr. 4, 1975, 401–402.
671. SEUL, TRAIAN, *Cu privire la descrierea structurii formelor verbale „compuse”* [résumé en français; с резюме на русский], BulȘt Baia Mare, 4, 1972, 83–90.
672. SEUL, TRAIAN, *„Verbul” auxiliar* [résumé en français], SCȘt Bacău, 1972, 137–142.
673. TESZLER, EDUARD, *Folosirea adjectivelor la diferite grade de comparație*, LLR, 1, nr. 4, 1975, 20–23.
674. VASILIU, LAURA, *Observații asupra diatezei*, SCL, 26, nr. 4, 1975, 433–446.
675. VEȚLEANU, VASILE N., *Locuțiunile verbale*, LLR, 1, nr. 3, 1975, 20–22.
676. VRACIU, A., HIRLĂOANU, A., VRACIU, T., *Unele probleme ale diatezei verbului* [résumé en français], SCȘt Bacău, 1972, 103–113.

★

Vezi și nr. 162, 238, 451, 452, 455, 474, 509, 541, 647, 648, 649, 650, 652, 654, 691, 700, 735, 736, 737, 742, 882, 921, 1003, 1165, 1169, 1203, 1282, 1288, 1388, 1389, 1395, 1401, 1402, 1420.

## Recenzii

677. BEREĂ-GĂGEANU, ELENA, Ivan Evseev, *Semantica verbului* [Categoriile de acțiune, devenire și stare], Timișoara, Editura Facla, 1974, 163 p., LL, 1, 1975, 173–175. Vezi BRL, 17, 1974, nr. 667.

678. GRAUR, AL., [La rubrica : Cronica limbii] *Semantica verbului* [Categoriile de acțiune, devenire și stare de Ivan Evseev, 1974], RLit, 8, nr. 17, 1975, 8.  
Vezi BRL, 17, 1974, nr. 667.
679. KELEMEN, B., Ivan Evseev, *Semantica verbului. Categoriile de acțiune, devenire și stare*, Timișoara, 1974, 182 p., CL, 20, nr. 2, 1975, 224—225.  
Vezi BRL, 17, 1974, nr. 667.
680. MACREA, D., [La rubrica : Cronica limbii] *Verbul românesc* [pe marginea cărții lui Gh. Trandafir, *Categoriile gramaticale ale verbului în limba română contemporană*, 1973], RLit, 8, nr. 2, 1975, 8.  
Vezi BRL, 16, 1973, nr. 696.

★

Vezi și nr. 375, 376, 377, 380.

## c. Sintaxă

681. ANTONOVICI, CLEMENT, *Comentariu pe marginea a două versuri argeziene*, I.LR, 1, nr. 1, 1975, 20—23.
682. BEJAN, D., *Observații asupra funcțiilor sintactice ale cuvintelor relative* [abstract in English], StUBB, 20, 1975, 45—51.
683. BRAȘOVEANU-VANCEA, GEORGETA, *Echivalențe funcționale în limbile română și germană* [mit deutscher Zusammenfassung], StUBB, 20, 1975, 71—75.
684. BRÂNCUȘ, GR., *Îndrumări metodologice pentru analiza sintactică a frazei*, LLR, 1, nr. 4, 1975, 18—20.
685. CHIRICUȚĂ, MARINOVICI, RITA, *Factorul semantic în posibilitățile de complinire a verbelor* [mit deutscher Zusammenfassung], CL, 20, nr. 1, 1975, 57—65.
686. CIOBANU, FULVIA, *Construcția causală adverbială și propoziția modală explicativă*, LR, 24, nr. 6, 1975, 569—572.
687. HODIȘ, VIOREL, *Coordonarea — relație de echivalență* [résumé en français; с резюме на русском], BulȘt Baia Mare, 4, 1972, 74—82.
688. HRISTEA, THEODOR, *Perioada condițională (Particularități structurale și stilistice)*, Radioteleșcoală, dec. 1974, 55—56.
689. IORDAN, IORGU, *Notes de syntaxe roumaine*, RRL, 20, nr. 5, 1975, 509—511.
690. RUSU, G. C., *Unități propoziționale (sau frazeologice) nepredicative*, LR, 24, nr. 2, 1975, 93—99.
691. VULPE, MAGDALENA, *Notes sur la syntaxe du relatif care*, RRL, 20, nr. 5, 1975, 597—599.
692. ZDRENGHEA, MIHAI M., *Aspecte ale complementizării în engleză și română*, CL, 20, nr. 2, 1975, 193—204.

★

Vezi și nr. 187, 194, 325, 373, 443, 451, 520, 642, 647, 648, 650, 651, 652, 653, 654, 892, 908, 948, 1185, 1383, 1397.

## 8. LEXICOLOGIE

## a. Semantică

693. BRATILOVEANU POPILIAN, MARCELA, *Interiorul locuinței tradiționale din podișul Mehedinților* [résumé en français], Oltenia, Etnogr., 1974, 69—77.
694. BRÂNCUȘ, GRIGORE, *Vocabularul limbii române contemporane*. Universitatea din București. Cursurile de vară și colocviile științifice, Brașov, 23 iulie — 18 august 1975, București, f.e., 1975, 15 p. (litografiat; version française 16 pp.).
695. BUDIȘ-DANCIU, MONICA, *Particularități ale gospodăriei și locuinței în zona subcarpatică a Olteniei* [résumé en français], Oltenia, Etnogr., 1974, 39—49.
696. CIOBANU, EL., REBIGAN, FL., *Terminologia specifică lucrului cu aparatura radiometrică*. Comitetul de Stat pentru Energia Nucleară, I. F. A. Institutul de fizică atomică, București, 1974, 25 p.

697. CIUCĂ, RĂZVAN, DRĂGOESCU, ION, MAXIM, ELENA, *Construcții-anexe din Oltenia, Muntenia și Dobrogea pentru păstratul produselor agroalimentare* [résumé en français], Oltenia, Etnogr., 1974, 59—68.
698. COȘMAN, CONSTANTIN, [La rubrica : Dicționar] *Creativitate, Contemporanul*, nr. 1, 1975, 2; *Etos*, nr. 2, 2; *Paradigma*, nr. 3, 2; *Epifenomen*, nr. 4, 2; *Reificare*, nr. 5, 2; *Hedonism*, nr. 7, 2; *Sistem*, nr. 8, 2; *Intuiționism*, nr. 9, 2; *Simbol*, nr. 10, 2; *Eidos*, nr. 11, 2; *Holism*, nr. 12, 2; *Etnologie*, nr. 13, 2; *Megalopolis*, nr. 14, 2; *Status*, nr. 15, 2; *Catarsis*, nr. 16, 2; *Feed-Back*, nr. 17, 2; *Behaviorism*, nr. 18, 2; *Sinerjie*, nr. 19, 2; *Izomorfism*, nr. 20, 2; *Homeostazie*, nr. 21, 2; *Euristica*, nr. 22, 2; *Cod*, nr. 23, 2; *Black-Box*, nr. 24, 2; *Stress*, nr. 25, 2; *Nomotetic*, nr. 26, 2; *Solidaritate*, nr. 28, 2; *Coeziune*, nr. 29, 2; *Ipoteze*, nr. 30, 2; *Deducție*, nr. 31, 2; *Noțiune*, nr. 33, 2; *Sinteza*, nr. 35, 2; *Teleologie*, nr. 36, 2; *Trial and Error*, nr. 37, 2; *Apriorism*, nr. 38, 2; *Tehnetronica*, nr. 39, 2; *Conotație*, nr. 40, 2; *Deontologie*, nr. 41, 2; *Metodă, metodologie*, nr. 42, 2; *Deontică*, nr. 43, 2; *Metalimbaj*, nr. 44, 2; *Eudemonism*, nr. 45, 2; *Animism*, nr. 46, 2; *Empirism*, nr. 47, 2; *Weltanschauung*, nr. 48, 2; *Totemism*, nr. 49, 2; *Agnosticism*, nr. 50, 2; *Input-Output*, nr. 51, 2; *Algoritm*, nr. 52, 2.
699. COTEANU, I., BIDU-VRÂNCEANU, ANGELA, *Limba română contemporană*. Vol. II. *Vocabularul*, Ministerul Educației și Învățământului, Universitatea din București, București, Editura didactică și pedagogică, [1975], 303 [2-304] p. Vezi BRL, 17, 1974, nr. 356.
700. DIMITRESCU, FLORICA, *Un „verbum vicarium”: A realiza „réaliser”*, RRL, 20, nr. 4, 1975, 333—336.
701. FELECAN, N., *Din terminologia corpului omenesc. Denumiri ale „gâtului” în limba română* [résumé en français; abstract in English], BulȘt Baia Mare, 4, 1972, 68—73.
702. FELECAN, N., *Observații asupra metodelor folosite în cercetarea lexicului (I)* [résumé en français; c peziome на русском], BulȘt Baia Mare, 3, 1971, 51—56.
703. GRAUR, AL., [La rubrica : Cronica limbii] *Vocabular electoral*] candidat, vot, a vota, scrutin, balotaj], RLit, 8, nr. 9, 1975, 8.
704. IONICĂ, ION, *Note lingvistice* [aiúrea prin plaiúrea, arșuită cu arșa, arură, aștezáu, aștezfua, bucături, dincaús, a se înflorâri, pășút, racira racilor, a șoimâni, taxiditá, taxaditá], FD, 9, 1975, 197—202.
705. IORDACHE, G., *Aspecte ale evoluției gospodăriei pe Valea Olteului* [résumé en français], Oltenia, Etnogr., 1974, 17—28.
706. IORDAN, IORGU, *Expresii, locuțiuni și zicale românești*, LLR, 1, nr. 1, 1975, 17.
707. IORDAN, IORGU, *Note de lexicologie românească*, SCL, 26, nr. 1, 1975, 53—59.
708. IVĂNESCU, G., [La rubrica : Cronica limbii] *Travaliu*, Cronica, 10, nr. 28, 1975, 7; *A vedea lumina tiparului*, nr. 30, 7; *A idea, ideație*, nr. 34, 7; *La ora actuală*, nr. 36, 7.
709. LĂZĂRESCU, PAUL, [Sub titlul comun : Note lingvistice] *Secretâte. iem... iem*, FD, 9, 1975, 202—204.
710. MACREA, D., [La rubrica : Cronica limbii] *Cuvntul „unire”*, RLit, 8, nr. 4, 1975, 8.
711. MACREA, D., [La rubrica : Cronica limbii] *Viaja cuvintelor*, RLit, 8, nr. 27, 1975, 8.
712. MANECA, CONSTANT, *Măriri grafo-gramatice în limba română* [cu 2 tabele în text; con riassunto in italiano], SCL, 26, nr. 6, 1975, 583—587.
713. MAREȘ, LUCREȚIA, *Cuvinte regionale în derivate literare*, LR, 24, nr. 1, 1975, 71—80.
714. MARIN, MARIA, [Sub titlul comun : Note lingvistice] *A exista*, FD, 9, 1975, 204—205.
715. NEGOMIREANU, DOINA, *Gîndi. Polisemie și opoziție sinonimică* [résumé en français], CL, 20, nr. 2, 1975, 167—172.
716. NIȚU, M., *Contribuții la cunoașterea locuințelor și gospodăriei din cîmpia Romanișilor* [résumé en français], Oltenia, Etnogr., 1974, 29—37.
717. ONU, LIVIU, *Un element ladîn dolomitic, respectiv friulan, în terminologia minieră din Valea Jiului : remonat(ă), remonadă, reamonat, ruminat, lemona(r)dă „cintru”* [résumé en français], SCL, 26, nr. 6, 1975, 589—597.
718. PAVEL, EMILIA, *Portul popular din satele Virciorova și Gura Văii, județul Mehedinți* [résumé en français], Oltenia, Etnogr., 1974, 99—105.
719. PĂNOIU, ANDREI, *Un sistem constructiv al lemnului* [résumé en français], Oltenia, Etnogr., 1974, 11—16.
720. POP, GHEORGHE, *Unele aspecte privind terminologia minieră din bazinul lăpușean* [résumé en français; c peziome на русском], BulȘt Baia Mare, 4, 1972, 34—40.
721. STOICA, ION, *Pagini de dicționar* [bionică, desacralizare, ecologie, ergonomie, fenomenologie, mit, paleoastronautică, parapsihologie, personalism, sacru, științifică, secularizare], ÎndrCult, 28, nr. 12, 1975, 20.

722. ȘERBAN, FELICIA, *Un caz de omonimie: talant*, CL, **20**, nr. 1, 1975, 51—56.  
 723. ȘTEFAN, ION, *Cuîntul baroc în limba română*, LR, **24**, nr. 2, 1975, 121—127.  
 724. ȘTEFAN, ION, *Evoluția terminologiei privitoare la vers*, LR, **24**, nr. 1, 1975, 25—32.  
 725. TĂTULEA, VIORICA, *Considerații asupra locuințelor din cîmpia de sud-est a Mehedințului* [mit deutscher Zusammenfassung], Oltenia, Etnogr., 1974, 51—58.  
 726. TEODORESCU, VASILE, *Cîteva aspecte ale constituirii terminologiei fotbalului în limba română*, LL, **1**, 1975, 22—26.  
 727. VĂDUVA, OFELIA, *Mobilier și instrumentar de bucătărie din Oltenia* [résumé en français], Oltenia, Etnogr., 1974, 79—85.  
 728. VUIA, ROMULUS, *Studii de etnografie și folclor*. I. Ediție îngrijită de Mihai Pop și Ioan Șerb. Prefață de Mihai Pop. Bibliografie comentată de Ioan Șerb, București, Editura Minerva, 1975, 419 [—421] p. + 6 planșe în afară de text.  
 729. \* \* \* *Limbajul medical*. Curs liber. Institutul de medicină Timișoara, Timișoara, Lito I. M.T. — Institutul de medicină Timișoara, 1974; Lecția a 4-a: *Limba română și limbajul medical de Crișan Mircioiu*, 21 p.; Lecția a 5-a: *Metodologia redactării unei lucrări științifice* de Leonida Georgescu, 23 p.; Lecția a 6-a: *Evoluția limbajului medical românesc* de Ștefan Munteanu, 33 p.; Lecția a 7-a: *Arta de a vorbi cu bolnavul* de Octavian Fodor, 15 p.; Lecția a 8-a: *Actualitate și perspective în limbajul medical (Stil și limbă în scrisul medical)* de acad. Ștefan Milcu, 13 p. (litografiat).  
 730. \* \* \* *Onomastice* [porumb, păpușoi, cucuruz, mălai], Albina, **79**, nr. 7, 1975, 5.

★

Vezi și nr. 98, 133, 154, 155, 169, 215, 306, 373, 409, 442, 453, 461, 472, 473, 498, 503, 516, 519, 661, 685, 744, 875, 877, 896, 900, 901, 907, 914, 929, 951, 998, 1002, 1003, 1006, 1012, 1015, 1020, 1035, 1036, 1050, 1188, 1479, 1480, 1481, 1482.

## Recenzii

731. MACREA, D., [La rubrica: Cronica limbii] *Genul limbii române* [pe marginea cărții lui C. Noica, *Creație și frumos în rostirea românească*, 1973], RLit, **8**, nr. 36, 1975, 8. Vezi BRL, **16**, 1973, nr. 949.

★

Vezi și nr. 519, 677, 678, 679, 968, 980.

## b. Formarea cuvintelor

732. AVRAM, MIOARA, *Desinențe pentru cuvinte străine în limba română contemporană*, SCL, **26**, nr. 4, 1975, 319—324.  
 733. BRÂNCUȘ, GRIGORE, *Un procedeu de compunere comun românei și albanezei*, SCL, **26**, nr. 4, 1975, 331—333.  
 734. CARABULEA, ELENA, *Cîteva observații asupra diminutivării substantivelor pe baza BIR*, SCL, **26**, nr. 4, 1975, 335—341.  
 735. CARABULEA, ELENA, *Raportul dintre formă și sensul gramatical la diminutive* [abstract in English], SCL, **26**, nr. 6, 1975, 603—607.  
 736. CARABULEA, ELENA, *Valorile sufixelor diminutive substantivale* [résumé en français], SCL, **26**, nr. 3, 1975, 255—267.  
 737. CIOBANU, FULVIA, *Unele observații în legătură cu sufixele adjectivale complexe în limba română*, SCL, **26**, nr. 4, 1975, 347—354.  
 738. GĂMULESCU, DORIN, *Observații asupra segmentului final rom. -ugă*, SCL, **26**, nr. 3, 1975, 275—279.  
 739. GHEȚIE, ION, *Observații asupra răsîndirii termenilor derivați cu suf. -ame*, SCL, **26**, nr. 4, 1975, 361—364.  
 740. HASAN, FINUȚA, *Sufixul -on/-oană*, SCL, **26**, nr. 4, 1975, 369—374.  
 741. HRISTEA, THEODOR, *Un nou element de compunere: -averaj*, SCL, **26**, nr. 4, 1975, 375—378.  
 742. POPESCU-MARIN, MAGDALENA, *Cu privire la genul gramatical al abstractelor derivate cu sufixe* [résumé en français], SCL, **26**, nr. 6, 1975, 599—602.

743. RIZESCU, I., *Observații asupra sufixului antroponimic -ese*, SCL, **26**, nr. 5, 1975, 539—541.  
 744. SECHE, LUIZA, *Exprimarea conceptului de „tol” cu ajutorul unor elemente de compunere*, SCL, **26**, nr. 4, 1975, 425—428.



Vezi și nr. 495, 1174.

### c. Etimologii

745. ANGHEL, IOANA, *Note lexicale și etimologice* [răgăci<sup>2</sup>, rămîg, răscheie, răscoăce<sup>1</sup>, răscoăce<sup>2</sup>, răscočină<sup>1</sup>, răscočină<sup>2</sup>, răspeitură, răvădui, răzbâte, războti, rēdie<sup>1</sup>, rotăp, rucă-rél], CL, **20**, nr. 2, 1975, 163—166.  
 746. AVRAM, ANDREI, *Note etimologice* [pachioană, paci, pacilă, pahiu, pajimă, palhă, palușcă, papacioc, papaciupă, papalungă, papapungă, papeagă, paplec, papună, parazios, parhiu, parlac, parniu, paschină, pasmarghiol], LR, **24**, nr. 4, 1975, 289—296.  
 747. AVRAM, ANDREI, *Note etimologice* [palamojdii, pașchiulă, pașniță, patmă, păbii, păhii, păitoni, pălamojdi, pălămoti, pălușcă, pāncăni, pārgan, pācrisă, pātāringă, pācūlău], LR, **24**, nr. 6, 1975, 573—578.  
 748. CARAGIU MARIȚEANU, MATILDA, *Roum. amina*, RRL, **20**, nr. 5, 1975, 465—467.  
 749. GHEȚIE, ION, *În legătură cu etimologia lui străin* [cu o hartă în text], SCL, **26**, nr. 2, 1975, 175—182.  
 750. GRAUR, AL., *Alte etimologii românești*, București, Editura Academiei Republicii Socialiste România, 1975, 105 [—107] p.  
 Vezi și nr. 765, 766, 769.  
 751. HAMP, ERIC P., *Abur*, RRL, **20**, nr. 5, 1975, 499—500.  
 752. HRISTEA, THEODOR, *Calcul internațional*, SCL, **26**, nr. 5, 1975, 499—504.  
 753. MAZILU, DAN HORIA, *Despre rom. buhăș*, SCL, **26**, nr. 4, 1975, 381—382.  
 754. PĂLTINEANU, V., *Note lexicale și etimologice* [botei, candalău, mămulete, mocran, boghi, mōiță, morun<sup>2</sup>, năpîrcă, nosfiță, palipaș, oagăr], LR, **24**, nr. 6, 1975, 579—582.  
 755. POPESCU-SIRETEANU, ION, *Despre originea cuvîntului „doină”* Cronica, **10**, nr. 52, 1975, 8.  
 756. RIZESCU, I., *Étymologies roumaines*, RRL, **20**, nr. 4, 1975, 396.  
 757. ROSETTI, AL., *Istoria cuvintelor* [čiorčolină, Moldova, zirnă], SCL, **26**, nr. 1, 1975, 61—62.  
 758. ROSETTI, A., *Varia* [Slavo-Romanica, Sur la loi de prophylaxie en phonétique, Histoire des mots (dr. copac, daș), Sur la diphtongaison en roumain, Dr. doină, Oū est la syllabe?], RRL, **20**, nr. 6, 1975, 731—733.  
 759. SLUȘANSKI, DAN, *L'Étymologie du roum. naiba : un dossier classé?*, RRL, **20**, nr. 4, 1975, 413—415.  
 760. ȘERBAN, FELICIA, *Une étymologie roumaine : trağă*, CL, **20**, nr. 4, 1975, 425—427.  
 761. TAMÁS, LAJOS, *Habent sua fata vocabula*, SCL, **26**, nr. 5, 1975, 557—558.  
 762. VIRTOSU, ILEANA, *Une curiosité étymologique : roum. euroizitate*, RRL, **20**, nr. 6, 1975, 707—710.  
 763. VULPE, MAGDALENA, [Sub titlul comun : Note lingvistice] *Dr. apești*, FD, **9**, 1975, 205—206.



Vezi și nr. 2, 3, 5, 7, 11, 447, 461, 463, 513, 704, 707, 709, 710, 714, 942, 1032, 1040, 1042, 1332, 1365.

### Recenzii

764. BELTECHI, EUGEN, Dorin Gămulescu, *Elemente de origine sîrbocroată ale vocabularului dacoromân*, Editura Academiei Republicii Socialiste România, București, Novinsko produkcē „Libertatea”, Panciova, 1974, 275 p., CL, **20**, nr. 1, 1975, 92—94.  
 Vezi BRL, **17**, 1974, nr. 735.  
 765. COJOCARU, CONST., *Alte etimologii românești* [de Al. Graur, 1975], Ateneu, **12**, nr. 4, 1975, 15.  
 Vezi nr. 750.  
 766. DIMITRESCU, FLORICA, *Al. Graur — etimologist* [Alte etimologii românești, 1975], RLit, **3**, nr. 46, 1975, 8.  
 Vezi nr. 750.

767. DIMITRESCU, FLORICA, Dorin Gămulescu, *Elemente de origine srbocroată ale vocabularului dacoromân*, București, Editura Academiei R.S.R., Pančevo, Novinsko Preduzeće „Libertatea”, 1974, 276 p., SCL, 26, nr. 3, 1975, 295—299.  
Vezi BRL, 17, 1974, nr. 735.
768. MACREA, D., [La rubrica : Cronica limbii] *Elemente srbocroate în limba română* [pe marginea cărții lui Dorin Gămulescu, *Elemente de origine srbocroată ale vocabularului dacoromân*, 1974], RLit, 8, nr. 16, 1975, 8.  
Vezi BRL, 17, 1974, nr. 735.
769. MIHĂESCU, N., *O carte și o semnificație* [Alte etimologii românești de Al. Graur, 1975], Săptămîna, nr. 251, 1975, 3.  
Vezi nr. 750.

★

Vezi și nr. 493, 517.

## d. Lexicografie

- ✓ 770. ANDREESCU, LUDMILA, GAVRILAȘ, MARIANA, *Dicționar de fizică rus-român*, București, Editura tehnică, 1975, 519 p.
- ✓ 771. BĂLĂȚICĂ, MARIAN, *Dicționarele bilingve*, Forum, 17, nr. 5, 1975, 87—88.
- ✓ 772. BREABĂN, M. L., STROESCU, R., *Dicționar de metalurgie englez-român*, București, Editura tehnică, [1975], 314 [—316] p.
- ✓ 773. BUGHICI, DUMITRU, *Dicționar de forme și genuri muzicale*, București, Editura muzicală a Uniunii Compozitorilor, 1974, 353 [—355] p.  
Vezi și nr. 842.
- ✓ 774. CLOȘCĂ, IONEL, POBONȚU, IOAN, STANCA, ION, *Dicționar juridic pentru militari* [București], Editura militară, 1975, 218 [—219] p.
775. CONDREA-DERER, DOINA, *Dicționar italian-român (pentru uzul elevilor)*, București, Editura științifică și enciclopedică, 1975, 383 [384] p.
776. COTEANU, ION, *Dicționarul explicativ al limbii române* [convorbire cu . . . consemnată de Ion Butnaru], IB, 23, nr. 6918, 1975, 5.  
Vezi nr. 816.
777. COTEANU, ION, *Un dicționar scris și pentru dumneavoastră, tovarășe profesor!* [Dicționarul explicativ al limbii române, 1975], TribȘc, 5, nr. 162, 1975, 1, 6.  
Vezi nr. 816.
778. COTOLULIS, SOCRATIS, *Dicționar român-grec*, București, Editura științifică și enciclopedică, 1975, 535 [—536] p.
- ✓ 779. CRISTEA, PETRE, SZABADOS, CAROL, *Dicționar tehnic auto de buzunar în șapte limbi. Engleză, română, germană, franceză, italiană, spaniolă, rusă*, București, Editura tehnică, 1975, 442 [—443] p.
780. DIMITRESCU, FLORICA, *Pentru un dicționar de cuvinte și sensuri noi ale limbii române*, LL, 2, 1975, 250—257.
781. DIMITRESCU, FLORICA, *Quelques observations concernant l'enregistrement de l'ancien lexique dans le DLR*, RRL, 20, nr. 5, 1975, 481—482.
- ✓ 782. DRAGOMIRESCU, GH. N., *Mică enciclopedie a figurilor de stil*, București, Editura științifică și enciclopedică, 1975, 239 [—240] p.  
Vezi și nr. 838, 864.
783. FARÇAȘ, L., BOLDESCU, I., PAȘCOVICI, F., BĂDILĂ, G., BREBENE, L., BRÎNZAN, M., NEDELEA, A., NICULESCU-MIZIL, A., *Probleme de lexicografie didactică bilingvă cu profil tehnic*, Forum, 17, nr. 9, 1975, 44—48.
- ✓ 784. GHIȚĂ, GH., FIERĂSCU, C., *Dicționar de terminologie literară (Proză, retorică, dramaturgie)*, București, Editura Ion Creangă, 1975, 251 [—252] p.  
Vezi și nr. 824.
- ✓ 785. GORUNESCU, ELENA, *Dicționar de proverbe francez-român*, București, Editura științifică și enciclopedică, 1975, 166 [168] p.
786. GRAUR, AL., *Moment editorial* [Dicționarul explicativ al limbii române], IB, 23, nr. 6909, 1975, 5.  
Vezi nr. 816.
- ✓ 787. IONESCU, CHRISTIAN, *Mică enciclopedie onomastică*, București, Editura enciclopedică română, 1975, 332 p.  
Vezi și nr. 840, 848, 866.

- ✓788. KLIMASCHOVSKY, E., *Dicționar tehnic de petrol și gaze spaniol-român*, Institutul de petrol și gaze Ploiești, Biblioteca centrală, București, 1974, 336 p. (litografiat).
- ✓789. MACOVEI, T., *Dicționar rus-român de termeni juridici*, Universitatea „Al. I. Cuza”, Facultatea de filologie, Iași, Centrul de multiplicare, 1975, 145 p. (litografiat).
- ✓790. MATEI, HORIA C., NEGUȚ, SILVIU, NICOLAE, ION, ȘTEFEELEA, NICOLAE, *Statele lumii de la A la Z. Mică enciclopedie*. Cuvînt înainte de Mircea Malița, București, Editura științifică și enciclopedică, 1975, 447 [—448] p. (*Dicționare enciclopedice*).  
Vezi și nr. 852.
791. MIHĂILĂ, G., *Addenda au „Dictionnaire du roumain ancien”*, RRL, 20, nr. 4, 1975, 381—384; nr. 5, 1975, 547—550.  
Vezi BRL, 17, 1974, nr. 762.
792. MIHĂILĂ, G., *Cum se recenzează* [răspuns la recenzia lui Aurel Nicolescu despre *Dicționar al limbii române vechi (sfîrșitul sec. X — începutul sec. XVI)*, 1974, apărută în SCL, 26, nr. 1, 1975], SCL, 26, nr. 2, 1975, 185—187.  
Vezi nr. 854 și BRL, 17, 1974, nr. 762.
793. MIHĂILĂ, G., *În legătură cu o recenzie* [răspuns la recenzia lui V. Nestorescu despre *Dicționar al limbii române vechi (sfîrșitul sec. X — începutul sec. XVI)*, 1974, apărută în LR, 24, nr. 2, 1975], LR, 24, nr. 6, 1975, 621—624.  
Vezi și nr. 853 și BRL, 17, 1974, nr. 762.
- ✓794. POPESCU, IOAN, MOHAN, GH. PÎRVU, CONSTANTIN I., *Dicționar de biologie vegetală*, Ministerul Educației și Învățămîntului, Societatea de științe biologice a Republicii Socialiste România, București, f.e., 1974, 320 p. + 50 pl.
- ✓795. POPESCU-TEUȘAN, ILIE, *Pedagogi și oameni de școală din România. Mic dicționar*, București, Editura didactică și pedagogică, 1975, 190 p.  
Vezi și nr. 821, 850.
- ✓796. POPOVICI, IOAN, CALOIANU, NICOLAE, CIULACHE, STERIE, LETEA, ION, *Enciclopedia descoperirilor geografice*. Coordonarea științifică și cuvînt înainte de prof. univ. Ioan Popovici, București, Editura științifică și enciclopedică, 1975, 389 [—391] p.
- ✓797. ROMAN, ALEXANDRU, *Dicționar frazeologic german-român*, București, Editura științifică, 1975, 589 [—591] p.  
Vezi și nr. 834, 869.
- ✓798. RUSSU, GEORGE, *Boli și sindroame cu nume proprii (Ghid-dicționar). Definiție. Caractere morfo-bio-clinice. Evoluție. Prognostic. Tratament. Index bibliografic*, Iași, Junimea, 1975, 682 p.
799. SECHE, LUIZA, *Addenda et corrigenda la Dicționarul limbii poetice a lui Eminescu*, LR, 24, nr. 5, 1975, 489—493.  
Vezi BRL, 11, 1968/1969, nr. 529.
- ✓800. SIMENSCHY, THEOFIL, *Un dicționar al înțelepciunii. Cugetări antice și moderne*. Ediție îngrijită de Mihail Grădinaru. Vol. IV, Iași, Editura Junimea, [1974], 430 [—432] p.  
Vezi BRL, 16, 1973, nr. 837.
- ✓801. STĂNCIULESCU-CUZA, MARIANA, *Dicționar frazeologic italian-român*, București, Editura științifică, 1975, 365 [—367] p. + erata.
802. STÎNGACIU, ELENA, *Unele aspecte ale filiației sensurilor în Dicționarul limbii române (DLR)*, LR, 24, nr. 1, 1975, 63—70.
- ✓803. TREBICI, VLADIMIR, *Mică enciclopedie de demografie*, București, Editura științifică și enciclopedică, 1975, 493 [—495] p.
- ✓804. VASCENCO, VICTOR, *Nume de familie și prenume rusești. Dicționar invers*. Russkije familij i ličenije imena. Obratnoj slovar’, Universitatea din București, Facultatea de limbă slave, București, Centrul de multiplicare al Universității, 1975, 263 p. (litografiat).
- ✓805. ZAMFIR, MIHAI, *Primul dicționar român-portughez* [în curs de apariție la Porto — Portugalia], TribRom, 4, nr. 63, 1975, 11.
- ✓806. \* \* \* *Dicționar cronologic de medicină și farmacie*, București, Editura științifică și enciclopedică, 1975, 367 [—368] p.  
Vezi și nr. 847.
- ✓807. \* \* \* *Dicționar de electrotehnică, electronică, telecomunicații, automatică și cibernetică german-român*. Autori: Ing. Friedrich Schattner, Serine Făineanu. Coordonator: Acad. prof. dr. docent ing. Aurel Avramescu, București, Editura tehnică, [1975], 700 p.
- ✓808. \* \* \* *Dicționar de istorie veche a României (Paleolitic — sec. X)*. Elaborat de un colectiv de autori sub conducerea prof. univ. dr. doc. D. M. Pippidi, București, Editura științifică și enciclopedică, 1976, 627 [—628] p.

- ✓809. \* \* \* *Dicționar hindi-român. Vol. 2 [cha-n]*. Universitatea din București, Facultatea de limbi romănice, clasice și orientale. Secția de limbă și literatură hindi, București, Centrul de multiplicare al Universității din București, 1974, 924 p. (litografiat).
- ✓810. \* \* \* *Dicționar militar rus-român*, București, Editura militară, 1975, 332 p.
811. \* \* \* *Dicționar poliglot de industrii alimentare*. Index englez, rus, german, francez, Ministerul Educației și Învățământului, Institutul politehnic Galați, Galați, 1974, 410 p. (litografiat).
- ✓812. \* \* \* *Dicționar poliglot de termotehnică și mașini termice. Engleză. Română. Germană. Franceză. Rusă*, București, Editura tehnică, 1975, 625 [-628] p.
- ✓813. \* \* \* *Dicționar politic*, București, Editura politică, 1975, 661 [-663] p.  
Vezi și nr. 829, 833, 836, 843, 860, 862.
814. \* \* \* *Dicționar tehnic de radio și televiziune*, București, Editura științifică și enciclopedică, 1975, 480 p.
- ✓815. \* \* \* *Dicționar tehnic rus-român*, București, Editura tehnică, 1975, 1267 p.
816. \* \* \* *Dicționarul explicativ al limbii române. DEX*, Academia Republicii Socialiste România, Institutul de lingvistică din București, [București], Editura Academiei Republicii Socialiste România, 1975, 6 + 1049 [-1052] p. + 77 planșe în afară de text.  
Vezi și nr. 776, 777, 837, 999.
817. \* \* \* *Dicționarul limbii române (DLR)*. Serie nouă. Tomul IX. Litera R. Academia Republicii Socialiste România, București, Editura Academiei Republicii Socialiste România, 1975, 641 [-642] p. + erata.
- ✓818. \* \* \* *Enciclopedia căminului*, București, Editura științifică și enciclopedică, 1975, 690 [-692] p.
- ✓819. \* \* \* *Enciclopedia picturii italiene*. Traducere [din franceză] de Constantin Ionică. Prefață de Adina Nanu, București, „Meridiane”, 1974, 247 p.
820. \* \* \* *Lexicon. Geologie. Geografie. Mine. Petrol*. Vol. I A-K. Coordonator: Nicolae Mihăilescu. Autori: Grigore Ioachim, Nicolae Mihăilescu, Mircea Peahă, Filomenos Savin, Virgil Grigore, București, Editura tehnică, 1975, 736 p.

★

Vezi și nr. 1141, 1329.

## R e c e n z i i

821. ALBU, NICOLAE, Ilie Popescu Teiușan: *Pedagogi și oameni de școală din România (Mic dicționar)*, Orizont, 26, nr. 51, 1975, 2.  
Vezi nr. 795.
822. ANDREESCU, ȘTEFAN, *Dicționar al limbii române vechi (sfârșitul sec. X — începutul sec. XVI)* [G. Mihăilă, Dictionnaire de la langue roumaine ancienne (fin du X<sup>e</sup> siècle — début du XVI<sup>e</sup> siècle)], Editura enciclopedică română, București, 1974, 348 p., RRH, 14, nr. 2, 1975, 393.  
Vezi BRL, 17, 1974, nr. 762.
823. BLAJOVICI, TRAIAN, Tache Papahagi, *Dicționarul dialectului aromân* [ediția a II-a, 1974], Familia, 11, nr. 1, 1975, 2.  
Vezi BRL, 17, 1974, nr. 764.
824. BUZAȘI, ION, Gh. Ghiță, C. Fierăscu, *Dicționar de terminologie literară*, București, Editura Ion Creangă, 1975, 249 p., LLR, 1, nr. 4, 1975, 57—58.  
Vezi nr. 784.
825. CARABULEA, ELENA, *Terminologia educației fizice și sportului (în șase limbi — română, franceză, spaniolă, germană, engleză, rusă)*, [București], Editura Stadion, 1973, 430 p., LR, 24, nr. 1, 1975, 83—87.  
Vezi BRL, 16, 1973, nr. 850.
826. CAZACU, B., G. Mihăilă, *Dicționar al limbii române vechi (sfârșitul sec. X — începutul sec. XVI)*, București, Editura enciclopedică română, 1974, 348 p., LL, 1, 1975, 191—192.  
Vezi BRL, 17, 1974, nr. 762.
827. CIULBEA, GH., *Un util instrument documentar: Dicționar de economie politică*, Forum, 17, nr. 4, 1975, 86—89.  
Vezi BRL, 17, 1974, nr. 774.



828. COȘMAN, CONSTANTIN, *Dicționar de economie politică*, TribRom, 4, nr. 54, 1975, 5.  
Vezi BRL, 17, 1974, nr. 774.
829. COȘMAN, CONSTANTIN, *Un dicționar politic românesc [Dicționar politic, 1975]*, Contemporanul, nr. 23, 1975, 10.  
Vezi nr. 813.
830. CRĂCIUN, ȘTEFAN, *Un instrument util în studierea economiei [Dicționar de economie politică, 1974]*, Era socialistă, 55, nr. 12, 1975, 51—52.  
Vezi BRL, 17, 1974, nr. 774.
831. CZÉGENI, JÓZSEF, *Mică enciclopedie de chimie*, București, Editura enciclopedică română, 1974, 511 p., Művelődés, 28, nr. 6, 1975, 43—44.  
Vezi BRL, 17, 1974, nr. 779.
832. DOBRIN, AURELIA, Bogdan Petriceicu-Hasdeu, *Etymologicum Magnum Romaniae. Dicționarul limbii istorice și poporane a românilor*, vol. II. Ediție îngrijită și studiu introductiv de Gr. Brâncuș, București, Editura Minerva, 1974, 728 p., LL, 1, 1975, 193—194.  
Vezi BRL, 17, 1974, nr. 765.
833. DUCULESCU, VICTOR, „*Dicționar politic*”, București, Editura politică, 1975, 661 p., VS, 4, nr. 4, 1975, 768—771.  
Vezi nr. 813.
834. FINK, HANS, *Gute paar Brocken Deutsch. Glossen zum ersten phrasologischen deutsch-romänischen Wörterbuch [Dicționar frazeologic german-român de Alexandru Roman, 1975]*, NW, 27, nr. 8050, 29 mart. 1975, 4.  
Vezi nr. 797.
835. GIOSU, ȘTEFAN, *Dicționarul limbii române vechi [Dicționar al limbii române vechi (sfârșitul sec. X — începutul sec. XVI) de G. Mihăilă, 1974]*, Cronica, 10, nr. 4, 1975, 7.  
Vezi BRL, 17, 1974, nr. 762.
836. GRAUR, AL., [La rubrica : Cronica limbii] *Dicționar politic [1975]*, RLit, 8, nr. 26, 1975, 8.  
Vezi nr. 813.
837. GRAUR, AL., [La rubrica : Cronica limbii] *Dicționarul explicativ [al limbii române, DEX, 1975]*, RLit, 8, nr. 49, 1975, 8.  
Vezi nr. 816.
838. GRAUR, AL., [La rubrica : Cronica limbii] *Figuri de stil [Mică enciclopedie a figurilor de stil de Gh. N. Dragomirescu, 1975]*, RLit, 8, nr. 41, 1975, 8.  
Vezi nr. 782.
839. GRAUR, AL., [La rubrica : Cronica limbii] *Limba română veche [Dicționar al limbii române vechi (sfârșitul sec. X — începutul sec. XVI) de G. Mihăilă, 1974]*, RLit, 8, nr. 5, 1975, 8.  
Vezi BRL, 17, 1974, nr. 762.
840. GRAUR, AL., [La rubrica : Cronica limbii] *O enciclopedie onomastică [Mică enciclopedie onomastică de Christian Ionescu, 1975]*, RLit, 8, nr. 24, 1975, 8.  
Vezi nr. 787.
841. GRAUR, AL., [La rubrica : Cronica limbii] *1 la 26 [The Concise Dictionary of 26 Languages: in Simultaneous Translation de Peter S. Bergman, New York, New American Library, 1968]*, RLit, 8, nr. 15, 1975, 8.
842. GRIGORESCU, OLGA, Dumitru Bughici, „*Dicționar de forme și genuri muzicale*” (Editura Muzicală, 1975), Contemporanul, nr. 29, 1975, 10.  
Vezi nr. 773.
843. IONESCU, CONSTANT, „*Dicționarul politic*” [1975], TribRom, 4, nr. 65, 1975, 5.  
Vezi nr. 813.
844. KELEMEN, BÉLA, G. Mihăilă, *Dicționar al limbii române vechi (sfârșitul sec. X — începutul sec. XVI)*, Editura enciclopedică română, București, 1974, 318 l., Nyik, 19, nr. 1, 1975, 106—107.  
Vezi BRL, 17, 1974, nr. 762.
845. MIHĂESCU, H., G. Mihăilă, *Dicționar al limbii române vechi (sfârșitul sec. X — începutul sec. XVI)*, Dictionnaire de la langue roumaine ancienne (fin du X<sup>e</sup> siècle — commencement du XVI<sup>e</sup> siècle), Editura enciclopedică română, București, 1974, 348 p., RESEE, 13, nr. 2, 1975, 313—315.  
Vezi BRL, 17, 1974, nr. 762.
846. MIHĂESCU, H., Tache Papahagi, *Dicționarul dialectului aromân general și etimologic. Dictionnaire général et étymologique du dialecte aroumain (macédo-roumain)*. Deu-

- xième édition augmentée, București, Editura Academiei Republicii Socialiste România, 1974, 1435 p., 64 photos, 1 esquisse, 1 note, 1 carte, épilogue, RESEE, 13, nr. 4, 1975, 625—627.  
Vezi BRL, 17, 1974, nr. 764.
847. MOGA, MIRCEA, „*Dicționar cronologic de medicină și farmacie*” (Editura științifică și enciclopedică, 1975), Contemporanul, nr. 23, 1975, 10.  
Vezi nr. 806.
848. MOGA, MIRCEA, „*Mică enciclopedie onomastică*” (Editura enciclopedică română, 1975), Contemporanul, nr. 21, 1975, 10.  
Vezi nr. 787.
849. MOLDOVAN, ROMAN, „*Dicționarul de economie politică*” — un prețios instrument de lucru, VS, 4, nr. 3, 1975, 568—570.  
Vezi BRL, 17, 1974, nr. 774.
850. MUSTER, DUMITRU, *O istorie a pedagogiei românești într-un „Mic dicționar de pedagogi și oameni de școală”* [Pedagogi și oameni de școală din România. Mic dicționar de Ilie Popescu-Teiușan, 1975], InvLicTehn, 24, nr. 10, 1975, coperta 3.  
Vezi nr. 795.
851. NEGOMIREANU, DOINA, Marin Bucă, O. Vințeler, *Dicționar de antonime*, Editura enciclopedică română, București, 1974, 260 p., CL, 20, nr. 1, 1975, 96—97.  
Vezi BRL, 17, 1974, nr. 747.
852. NÉMETH, KÁLMÁN, *A világ államai. Statele lumii de la A la Z. Mică enciclopedie. Tudományos és Enciklopédiai Könyvkiadó, A Hét*, 6, nr. 32, 1975, 11.  
Vezi nr. 790.
853. NESTORESCU, VIRGIL, G. Mihăilă, *Dicționar al limbii române vechi (sfârșitul sec. X — începutul sec. XVI)*, București, Editura enciclopedică română, 1974, 348 p., LR, 24, nr. 2, 1975, 178—183.  
Vezi nr. 793 și BRL, 17, 1974, nr. 762.
854. NICOLESCU, AUREL, G. Mihăilă, *Dicționar al limbii române vechi (sfârșitul sec. X — începutul sec. XVI)*, București, Editura enciclopedică, 1974, 348 p., SCL, 26, nr. 1, 1975, 74—77.  
Vezi nr. 792 și BRL, 17, 1974, nr. 762.
855. N. N., \* \* *Dicționar poliglot [de transporturi terestre, navale și aeriene]* (Editura tehnică, București, 1974, 969 p., 100 lei), Forum, 17, nr. 3, 1975, 91.  
Vezi BRL, 17, 1974, nr. 777.
856. NUȚĂ, I., Bogdan Petriceicu Hasdeu, *Etymologicum Magnum Romaniae*, Ediție îngrijită și studiu introductiv de Grigore Brâncuș, vol. I, 1972; vol. II, 1974, București, Editura Minerva, MMS, 50, nr. 5—6, 1974, 498—500.  
Vezi BRL, 15, 1972, nr. 783 și 17, 1974, nr. 765.
857. OPREA, ION VIRGILIU, A. Potlog, Vasile Velican, *Dicționar practic de biologie agricolă*, Editura enciclopedică, București, Orizont, 26, nr. 17, 1975, 3.  
Vezi BRĚ, 17, 1974, nr. 768.
858. P. K., M. Bucă, O. Vințeler: *Dicționar de antonime* (Wörterbuch der Antonyme), București, Editura enciclopedică română, 1974, 260 Seiten, FVL, 18, nr. 2, 1975, 125—126.  
Vezi BRL, 17, 1974, nr. 747.
859. POTRA, FLORIAN, *Cenușăreasa dicționarilor sau Dicționar de estetică generală din punct de vedere cinematografic*, VR, 28, nr. 1, 1975, 62—63.  
Vezi BRL, 15, 1972, nr. 796.
860. REBEDEU, DAN, *Dicționarul politic*, Scinteia, 45, nr. 10 310, 14 oct., 1975, 2.  
Vezi nr. 813.
861. SECHE, LUIZA, Ana Canarache, Vasile Breban, *Mic dicționar al limbii române*, București, Editura științifică, 1974, in 4°, 848 p., LR, 24, nr. 2, 1975, 174—177.  
Vezi BRL, 17, 1974, nr. 748.
862. S[ECHE], L[UIZA], *O lucrare de mare utilitate pentru lucrătorii din presă Dicționarul politic*, PN, 20, nr. 6, 1975, 39—40.  
Vezi nr. 813.
863. SÎRBU, RICHARD, Marin Bucă și O. Vințeler, *Dicționar de antonime*, București, Editura enciclopedică română, 1974, 260 p., SCL, 26, nr. 3, 1975, 290—295 p.  
Vezi BRL, 17, 1974, nr. 747.
864. TEODORESCU, VASILE, Gh. N. Dragomirescu, *Mică enciclopedie a figurilor de stil*, București, Editura științifică și enciclopedică, 1975, LL, 2, 1975, 419—420.  
Vezi nr. 782.

865. ȚĂRA, VASILE, Marin Bucă, O. Vințeler, *Dicționar de antonime*, București, Editura enciclopedică, română, 1974, 260 p., LL, 1, 1975, 171—172.  
Vezi BRL, 17, 1974, nr. 747.
866. VASILIU, G., Christian Ionescu, *Mică enciclopedie onomastică*, București, Editura enciclopedică română, 1975, 332 p., CL, 20, nr. 2, 1975, 223—224.  
Vezi nr. 787.
867. VINȚELER, O., Gh. Mihăilă, *Dicționar al limbii române vechi*, Editura enciclopedică română, 1974, Steaua, 26, nr. 1, 1975, 51—52.  
Vezi BRL, 17, 1974, nr. 762.
868. VOICULESCU, MIRCEA, G. Mihăilă, *Dicționar al limbii române vechi*, Editura enciclopedică română, București, 1974, 331 p., RA, 52, vol. 37, nr. 1, 1975, 110—112.  
Vezi BRL, 17, 1974, nr. 762.
869. W. K., Alexandru Roman: *Dicționar frazeologic german-român* (Idiomatisches Wörterbuch deutsch-rumänisch), Editura științifică, București, 1975, NL, 26, nr. 6, 1975, 121.  
Vezi nr. 797.
870. \* \* \* Ing. Grigore Gorodea, prof. Maria Vlaiculescu, *Dicționar vitivinicol în cinci limbi*, PVH, 24, nr. 8, 1975, 46.

★

Vezi și nr. 1145, 1146, 1342, 1344, 1345, 1350, 1355, 1358.

## 9. LIMBĂ LITERARĂ

### a. Generalități

Vezi nr. 471.

### b. Stilistică, poetică, limba scriitorilor etc.

871. ANDRIESCU, AL., *Euforii arhaice în limbajul eminescian*, ConvLit, nr. 1, 1975, 8—9.
872. AUSTERLITZ, ROBERT, *Analyse d'un échantillon de poésie populaire roumaine*, SCL, 26, nr. 5, 1975, 453—457.
873. BADEA, ȘTEFAN, *Note pe marginea Stilisticii limbii române* [de Iorgu Iordan, ediție definitivă, 1975], LR, 24, nr. 6, 1975, 618—620.  
Vezi nr. 912.
874. BADEA, ȘTEFAN, *Numele proprii din poezia lui Eminescu. Observații stilistice* [cu un tabel în text], LR, 24, nr. 5, 1975, 437—448.
875. BUCUR, MARIN, *Poezie și limbaj științific la Eminescu*, RITL, 24, nr. 2, 1975, 173—182.
876. BULGĂR, GH., *De la cuvânt la metaforă în variantele liricii eminesciene*, Iași, Junimea, 1975, 261 [—263] p.
877. BULGĂR, GH., *Din componentele stilului eminescian — numele de metale*, CME, 2, 1974, 136—147.
878. BULGĂR, GH., *Invenția stilistică în opera literară*, LLR, 1, nr. 3, 1975, 22—25.
879. BULGĂR, GH., *Înnobilarea limbajului poetic* [în opera lui Eminescu], TribRom, 4, nr. 53, 1975, 2.
880. BULGĂR, GH., *Un moment esențial în evoluția limbajului poetic eminescian*, LR, 24, nr. 5, 1975, 449—455.
881. CAZACU, B., *Geo Bogza: Moartea lui Iacob Onisia*, LLR, 1, nr. 1, 1975, 25—27.
882. CÂMPEANU, EUGEN, *Substantivul. Studiu stilistic*, București, Editura științifică și enciclopedică, 1975, 246 p.
883. CERNOVODEANU, PAUL, *Eminescu și cronografele românești*, CME, 2, 1974, 55—74.
884. CHIVU, GH., *Riga Crypto și lapona Enigel. Observații stilistice*, LR, 24, nr. 4, 1975, 297—303.
885. CIOCULESCU, ȘERBAN, *Antim Ivireanul, scriitorul*, RLit, 8, nr. 39, 1975, 7.
886. CIOCULESCU, ȘERBAN, *O figură de stil arheizantă*, RLit, 8, nr. 46, 1975, 9.
887. CIUBOTARU, VALERIAN, *Observații cu privire la limba romanului „Bietul Ioanide” de G. Călinescu*, SCȘt Bacău, 1972, 143—148.

888. COJOCARU, CONST., *Expresivitatea limbajului poetic bacovian*, Ateneu, **12**, nr. 3, 1975, 7.
889. COTEANU, I., *Dintre sute de catarge. O modalitate de interpretare*, LR, **26**, nr. 5, 1975, 457—460.
890. COTEANU, I., „*Morgenstimmung*” sau poemul întoarcerii către lume, SCL, **26**, nr. 5, 1975, 481—483.
891. CRAIA, SULTANA, *Voluptatea limbajului la Eugen Barbu*, Luceafărul, **18**, nr. 7, 1975, 3.
892. CRAȘOVEANU, D., *Atributul izolat participial în stilul publicitar*, LL, **1**, 1975, 15—21.
893. CVASNÎI, MARIA, *Note asupra noțiunii de replică (în dialogul din textul dramatic)*, LL, **2**, 1975, 233—239.
894. DIACONESCU, PAULA, *Comunicarea prin „necuvinte”*, SCL, **26**, nr. 5, 1975, 485—487.
895. DIACONESCU, PAULA, *Interiorizarea descrierii și perspectiva modală și temporală în „Melancolie” [de M. Eminescu]*, CME, **2**, 1974, 148—160.
896. DOGARU, VLADIMIR, *Exemple de sinonimie în opera lui Ion Creangă*, LLR, **1**, nr. 3, 1975, 25—27.
897. DUICU, SERAFIM, *Virtuțile metaforei critice*, Vatra, **5**, nr. 3, 1975, 3, 13.
898. DUMITRESCU, ION, *Stilurile literare*, LLR, **1**, nr. 1, 1975, 11—15.
899. DUMITRESCU-BUȘULENGA, ZOE, *Limba mării poezii [Eminescu]*, RLit, **8**, nr. 51, 1975, 3.
900. ENĂCHESCU, T. A., *În legătură cu lexicul arhaic al operei sadoveniene [résumé en français]*, LucrȘt Tirgu Mureș, **2**, 1970, 295—303.
901. FLORA, RADU, *Cromatică în epitetul eminescian*, Tribuna, **19**, nr. 3, 1975, 4.
902. GĂLDI, L., *Centenarul unei elegii uitate: „Cintecul lăutarului” [de M. Eminescu]*, CME, **1**, 1972, 47—57.
903. GAVRILOVICI, ERNEST, *Din dicționarul limbii poetice bacoviene. Productivitatea stilistică a cuvîntului zi*, Ateneu, **12**, nr. 3, 1975, 7.
904. GAVRILOVICI, ERNEST, *Fișă pentru un dicționar de frecvență. Noaptea în poezia lui Eminescu, Blaga, Bacovia*, Ateneu, **12**, nr. 1, 1975, 8.
905. GUȚU ROMALO, VALERIA, *Le bilinguisme de Panait Istrati*, RRL, **20**, nr. 5, 1975, 495—497.
906. HEDEA, ALEXEI, *M. Eminescu: Melancolie*, LL, **2**, 1975, 303—311.
907. HRISTEA, THEODOR, *Regionalismele și folosirea lor în limba literaturii artistice*, LLR, **1**, nr. 3, 1975, 15—19.
908. HRISTEA, THEODOR, *Structura sintactică a poeziei Șii dacă*, LR, **24**, nr. 5, 1975, 475—481.
909. INDRIEȘ, ALEXANDRA, *Corola de minuni a lumii. Interpretarea stilistică a sistemului poetic al lui Lucian Blaga*, [Timișoara], Editura Facla, 1975, 247 [—248] p.
910. IONESCU, LILIANA, *La cité idéale dans la vision de I. Barbu*, RRL, **20**, nr. 5, 1975, 505—507.
911. IORDAN, IORGU, „*Întilnirile*” mele cu Eminescu, CME, **1**, 1972, 102—108.
912. IORDAN, IORGU, *Stilistica limbii române*. Ediție definitivă [cu o bogată bibliografie cronologică și indice de materii, autori și cuvinte], București, Editura științifică, 1975, 405 [—406] p.  
Vezi și nr. 873, 964, 969, 972, 981, 987, 990, 991.
913. IRIMIA, D., *Metafore „indirecte” în poezia lui Eminescu*, Cronica, **10**, nr. 2, 1975, 8.
914. IRIMIA, D., *Pentru o semantică a imaginii în poezia lui Eminescu*, Cronica, **10**, nr. 41, 1975, 4.
915. ISTRATE, G., *Decența exprimării la Sadoveanu*, ConvLit, nr. 11, 1975, 13.
916. ISTRATE, G., *L'expression atténuée dans l'œuvre de M. Sadoveanu*, RRL, **20**, nr. 4, 1975, 367—369.
917. IVAN, VICTORIA, *Dihotomii metaforice în poezia lui Lucian Blaga*, LR, **24**, nr. 1, 1975, 13—24.
918. IVĂNESCU, G., *Observații asupra limbii lui Mihail Eminescu*, CME, **1**, 1972, 112—125.
919. LEVIȚCHI, LEON, *Procedec lingvistic-stilistice shakespearciene în „Răzvan și Vidra”*, AUBFil, **24**, 1975, 75—86.
920. MACREA, D., [La rubrica: Cronica limbii] „*Miorița*”, RLit, **8**, nr. 40, 1975, 8.
921. MANCAȘ, MIHAELA, *Valeurs de l'imparfait narratif dans la prose de Matei Caragiale*, RRL, **20**, nr. 5, 1975, 527—530.
922. MARCUS, SOLOMON, *Cercetări matematice recente asupra unor poezii ale lui Eminescu*, CME, **2**, 1974, 161—175.
923. MARCUS, SOLOMON, *The metaphors and the metonymies of the scientific (especially mathematical) language*, RRL, **20**, nr. 5, 1975, 535—537.
924. MITU, FLORICA, *George Călinescu: Enigma Otiliei (Viziunea artistică și tehnica compozițională)*, LL, **2**, 1975, 312—319.
925. MOCANU, TITUS, *Dimensiunea sobră a stilului*, Steaua, **26**, nr. 10, 1975, 46—48.

926. MUNTEANU, ROMUL, *Frumoasele infidele* [pe marginea unei traduceri din franceză în română], Săptămîna, nr. 215, 1975, 3.
927. MUNTEANU, ROMUL, *Stilistica și critica literară*, Steaua, 26, nr. 11, 1975, 47–48.
928. NICOLA, IOAN, *Mihail Eminescu și limba veche*, MB, 25, nr. 1–3, 1975, 66–71.
929. NOICA, CONSTANTIN, *Judecată, județ, judeciul la Eminescu*, CME, 1, 1972, 26–31.
930. NOICA, CONSTANTIN, *Pe noi nouă redîndu-ne* [M. Eminescu], TribRom, 4, nr. 53, 1975, 2.
931. NOOMEN, WILLEM, *Structures spatio-temporelles dans la narration de l'Alexandria (1620)*, SCL, 26, nr. 4, 1975, 399–410.
932. PANAITESCU, D. D., [M. Eminescu] *În viziunea romaniștilor italieni*, Steaua, 26, nr. 1, 1975, 13–16.
933. PAPU, EDGAR, *Universul cuvîntului* [în „Lucașfărul” lui M. Eminescu], RLit, 8, nr. 3, 1975, 8.
934. POP, MIHAI, *The „colinda” with the lion*, RRL, 20, nr. 5, 1975, 561–564.
935. POPA, DUMITRU RADU, *Margini și nemargini în rostirea eminesciană*, TribRom, 4, nr. 53, 1975, 2.
936. PUIU, ENACHE, *Viața și opera lui Miron Costin*, [București], Editura Academiei Republicii Socialiste România, 1975, 321 [–323] p.
937. PUȘCARIU, SEXTIL, *Euforie eminesciană* [din *Limba română*. II. *Rostirea*, București, Editura Academiei Române, 1959], CME, 1, 1972, 75–92.
938. PUȘCARIU SEXTIL, *Pagini inedite despre Eminescu ale lui...* Comunicate și comentate de Gabriel Tepelea, CME, 2, 1974, 104–111.
939. RACARIU, GRIGORE, *Numele proprii în opera lui Calistrat Hogăș* [résumé en français], LucrȘt Galați, 5, 1971, 581–586.
940. ROSETTI, AL., *Limba descintecelor românești*, București, Editura Minerva, 1975, 159 [–160] p. Vezi și nr. 970, 973, 977, 985.
941. ROSETTI, AL., „Sara pe deal”, RLit, 8, nr. 3, 1975, 8.
942. SAVAIC, MOMCILO D., *Cuvinte de origine sîrbocroată în fondul lexical al lui Eminescu?*, Tribuna, 19, nr. 3, 1975, 5.
943. SIN, SILVIA, *Semnificații și resurse expresive în poemul „Noapte la mare” de Lucian Blaga* [résumé en français], LucrȘt Tirgu Mureș, 2, 1970, 353–357.
944. SIN, SILVIA, REICHEL, CECILIA, *Versiunea Philippide a poemului „Le balcon” de Charles Baudelaire* [résumé en français], LucrȘt Tirgu Mureș, 2, 1970, 331–338.
945. SORESCU, GEORGE, *Trei metafore eminesciene*, Ramuri, 12, nr. 8, 1975, 11, 14.
946. SORESCU, ROXANA, *Eugen Jebeleanu: Hanibal*, LL, 2, 1975, 326–329.
947. STAN, I. NIREȘTEANU, P., DEMIAN, E., VĂSIEȘ, V., T. Arghezi — de la Cuvinte potrivite la Cîntare om il'ii — aspecte statistice [résumé en français], LucrȘt Tirgu Mureș, 2, 1970, 305–312.
948. ȘESAN, DRAGOȘ, *Considerații asupra stilurilor limbii române literare în lumina raporturilor gramaticale* [résumé en français], SCȘt Bacău, 1972, 115–122.
949. ȘUTEU, FLORA, VELCULESCU, VICTOR G., *Tipuri de antiteză în „Lucașfărul” sugerate de o analiză numerică la calculator*, CME, 1, 1972, 150–163.
950. TABARCEA, CEZAR, *Serisoarea III de Mihail Eminescu. Antiteza ca procedeu de organizare a textului*, LR, 24, nr. 5, 1975, 495–509.
951. TĂNĂȘESCU, GRIGORE, *Încercare de poetică semantică comparată: dorul — Sehnsucht la Eminescu și Lenau*, CME, 3, 1975, 75–81.
952. TĂTARU, IERONIM, *Zaharia Stancu: Ce mult te-am iubit (Două metode de analiza structurii narrative)*, LL, 2, 1975, 320–325.
953. TOHĂNEANU, G. I., *Convergență și contaminare metaforică în poezia lui V. Voiculescu*, LR, 24, nr. 6, 1975, 587–595.
954. TOHĂNEANU, G. I., *Expresia artistică eminesciană*, [Timișoara], Editura Facla, 1975, 262 [–263] p. Vezi și nr. 966, 982, 983.
955. TOHĂNEANU, G. I., *Expresia oralității în poemele ciclului folcloric [la Eminescu]*, CME, 1, 1972, 126–149.
956. TOHĂNEANU, G. I., *Locuri eminesciene la Sadoveanu*, LR, 24, nr. 1, 1975, 3–12.
957. TOHĂNEANU, G. I., *Originea unei imagini poetice eminesciene*, LR, 24, nr. 5, 1975, 511–514.
958. VIANU, TUDOR, *Opere*. 5. *Studii de stilistică* II. Antologie, note și postfață de Sorin Alexandrescu. Text stabilit de Cornelia Botez, București, Editura Minerva, 1975, 689 [–691] p. [cuprinde: *Arta prozatorilor români*, Studii despre stilul scriitorilor români, Studii despre stilul scriitorilor străini și o Addenda].

959. VRABIE, GHEORGHE, *Structura poetică a basmului*, [București], Editura Academiei Republicii Socialiste România, 1975, 252 p.  
Vezi și nr. 978, 979.
960. VULTUR, SMARANDA, *Quelques remarques sur l'isotopie du „signe” dans la poésie de Lucian Blaga*, RRL, 20, nr. 6, 1975, 711—713.
961. ZUGUN, PETRU, *Influența lui Aron Pumnul asupra lui Mihai Eminescu sub raport lingvistic*, LR, 24, nr. 6, 1975, 597—608.
962. ZUGUN, PETRU, *Rima la Dosoftei și la Eminescu*, Cronica, 10, nr. 2, 1975, 6.

★

Vezi și nr. 1, 3, 7, 11, 16, 40, 58, 62, 63, 67, 70, 71, 75, 81, 82, 108, 117, 120, 122, 123, 124, 127, 136, 137, 173, 305, 306, 310, 312, 313, 314, 315, 317, 322, 323, 327, 328, 329, 330, 332, 388, 391, 392, 399, 400, 417, 421, 442, 443, 446, 448, 450, 454, 456, 462, 468, 535, 547, 558, 569, 643, 681, 729, 782, 784, 799, 995, 996, 1012, 1057, 1058.

## R e c e n z i i

963. ANTONESCU, NAE, Gabriel Țepelea, *Studii de istorie și limbă literară*, Editura Minerva, Buc., 1970, 226 p., BulȘt Baia Mare, 3, 1971, 357.  
Vezi BRL, 13, 1970/1971, nr. 1372.
964. AVRAM, MIOARA, Iorgu Iordan, *Stilistica limbii române*. Ediție definitivă, București, Editura științifică, 1975, 406 p., LL, 2, 1975, 393—397.  
Vezi nr. 912.
965. AVRAM, MIOARA, *Un volum din Dacoromania închinat lui Cantemir*, TribRom, 4, nr. 75, 1975, 11.
966. BERCA, OLIMPIA, *Despre „expresia artistică eminesciană”* [Expresia artistică eminesciană de G. I. Tohăneanu, 1975], Orizont, 26, nr. 27, 1975, 2.  
Vezi nr. 954.
967. CAZIMIR, ȘT., *Synthesis*, Bulletin du Comité national de littérature comparée de la République Socialiste de Roumanie, I, București, Editura Academiei R. S. R., 1974, 224 p., LL, 2, 1975, 401—402.
968. COJOCARU, CONST., *Lexicul eminescian din perspectiva statistică* [Lexicul artistic eminescian în lumină statistică de Luiza Seche, 1974], Ateneu, 12, nr. 1, 1975, 7.  
Vezi BRL, 17, 1974, nr. 893.
969. COJOCARU, CONST., *Stilistica limbii române* [de Iorgu Iordan, Ediție definitivă, 1975], Ateneu, 12, nr. 2, 1975, 15.  
Vezi nr. 912.
970. DĂNILĂ, SIMION, *Limba descntecelor* [românești de Al. Rosetti, 1975], Orizont, 26, nr. 32, 1975, 3.  
Vezi nr. 940.
971. DOGARU, GHEORGHE, Ion Coteanu, *Stilistica limbii române* [Stil, stilistică, limbaj, 1973], în volumul colectiv *Interferențe. Studii literare*. Societatea literară „Relief românesc”, București, f. e., 1975, p. 71—75.  
Vezi BRL, 16, 1973, nr. 917.
972. GRAUR, AL., [La rubrica : Cronica limbii] *Stilistica limbii române* [de Iorgu Iordan, Ediție definitivă, 1974], RLit, 8, nr. 20, 1975, 8.  
Vezi nr. 912.
973. GRAUR, AL., [La rubrica : Cronica limbii] *Vocabularul descntecelor* [Limba descntecelor românești de Al. Rosetti, 1975], RLit, 8, nr. 29, 1975, 8.  
Vezi nr. 940.
974. IANCU, VICTOR, I. Coteanu, *Stilistica funcțională a limbii române* [Stil, stilistică, limbaj, 1973], BulȘt Baia Mare, 4, 1972, 325.  
Vezi BRL, 16, 1973, nr. 917.
975. ISPAS, SABINA, Nicolae Constantinescu, *Rima în poezia populară românească*, Editura Minerva, 1973, 213 p., REF, 20, nr. 2, 1975, 209—210.  
Vezi BRL, 16, 1973, nr. 915.
976. MACREA, D., [La rubrica : Cronica limbii] *Limba poetică a lui Lucian Blaga* [pe marginea unor studii din ultimii ani], RLit, 8, nr. 23, 1975, 8.

977. MICU, EUGEN, *Din nou despre limba descîntecelor românești* [*Limba descîntecelor românești* de Al. Rosetti, 1975], *Orizont*, **26**, nr. 50, 1975, 3.  
Vezi nr. 940.
978. MIHAI, B., Gheorghe Vrabie, *Structura poetică a basmului* (Editura Academiei Republicii Socialiste România, 1975, 252 p., 16 lei), *Forum*, **17**, nr. 6, 1975, 93.  
Vezi nr. 959.
979. N. C., Gheorghe Vrabie, *Structura poetică a basmului*, București, Editura Academiei R. S. R., 1975, 243 p., LL, 2, 1975, 399—400.  
Vezi nr. 959.
980. NEIESCU, ILEANA, STAN, AURELIA, Luiza Seche, *Lexicul artistic eminescian în lumină statistică*, Editura Academiei Republicii Socialiste România, București, 1974, 602 p., CL, **20**, nr. 1, 1975, 91—92.  
Vezi BRL, **17**, 1974, nr. 893.
981. NICULESCU, ALEXANDRU, *Stilistica limbii române* [de Iorgu Iordan, Ediție definitivă, 1975], *RLit*, **8**, nr. 15, 1975, 8.  
Vezi nr. 912.
982. NISTOR, G., *Expresia artistică eminesciană* [de G. I. Tohăneanu, 1975], *Transilvania*, **4**, nr. 9, 1975, 33.  
Vezi nr. 954.
983. RADU, MIRCEA, G. I. Tohăneanu, *Expresia artistică eminesciană*, Timișoara, Editura Facla, 1975, 262 p., LL, 2, 1975, 397—399.  
Vezi nr. 954.
984. SASU, AUREL, Constantin Noica, *Creație și frumos în rostirea românească* („Création et beauté dans l'articulation roumaine"), București, Ed. Eminescu, 1973, 182 p., CRET, nr. 2, 1975, 128—129.  
Vezi BRL, **16**, 1973, nr. 949.
985. SCARLAT, MIRCEA, *Incantații* [Al. Rosetti, *Limba descîntecelor românești*, 1975], *Săptămîna*, nr. 239, 1975, 3.  
Vezi nr. 940.
986. STOLERU, VICTOR, Ion Dumitrescu, *Metafora mării în poezia lui Eminescu* [1972], în volumul colectiv *Interferențe. Studii literare*. Societatea literară „Relief românesc”, București, f. e., 1975, p. 125—126.  
Vezi BRL, **15**, 1972, nr. 905.
987. ȘERBAN, FELICIA, Iorgu Iordan, *Stilistica limbii române*. Ediție definitivă, București, Editura științifică, 1975, 405 p., CL, **20**, nr. 2, 1975, 222—223.  
Vezi nr. 912.
988. TAȘCU, VALENTIN, Mihai Bordeianu, *Versificația românească* („La versification roumaine") Iași, Ed. Junimea, 1974, 343 p., CRET, nr. 2, 1975, 139—142.  
Vezi BRL, **17**, 1974, nr. 832.
989. VLAD, CARMEN I., *Stilistica funcțională a limbii române. Stil, stilistică, limbaj* [de I. Coteanu] („Stylistique fonctionnelle de la langue roumaine. Style, stylistique, langage"), București, Ed. Academiei Republicii Socialiste România, 1973, 204 p., CRET, nr. 2, 1975, 131—132.  
Vezi BRL, **16**, 1973, nr. 917.
990. WALD, HENRI, *Stilul și stilistica* [Iorgu Iordan, *Stilistica limbii române*. Ediție definitivă 1975], *Familia*, **11**, nr. 6, 1975, 5.  
Vezi nr. 912.
991. WALD, LUCIA, Iorgu Iordan, *Stilistica limbii române*. The Stylistic of the Romanian Language, RomBooks, nr. 2, 1975, 25.  
Vezi nr. 912.

★

Vezi nr. 20, 21, 24, 25, 255, 269, 270, 272, 273, 298, 340, 480, 483, 485, 486, 490, 491, 617, 632, 824, 838, 864.

## c. Cultivarea limbii

992. BĂIEȘU, ION, *Cultul limbii*, IB, **22**, nr. 6718, 14 apr. 1975, 2.
993. CALBOREANU, GEORGE, [Sub titlul comun: Cum vorbim, cum scriem românește?] *Cultivarea limbii în teatru*, *Scînteia*, **46**, nr. 10 364, 16 dec. 1975, 4.

994. CANARACHE, ANA, „A merge” sau „a umbla”? LL, 1, 1975, 75—76.
995. CIOCULESCU, ȘERBAN, *Claritatea — atribut al stilului criticii literare*, Scinteia, 46, nr. 10 366, 18 dec. 1975, 4.
996. COSMA, VIOREL, [Sub titlul comun: Cum vorbim, cum scriem românește?] *Limba criticii muzicale*, Scinteia, 46, nr. 10 364, 16 dec. 1975, 4.
997. DIMA, AL., [Sub titlul comun: Cum vorbim, cum scriem românește?] „Simplicitatea energetică”, Scinteia, 46, nr. 10 346, 25 nov. 1975, 4.
998. DIMITRESCU, FLORICA, [Sub titlul comun: Cum vorbim, cum scriem românește?] *Presa și lexical actual al limbii noastre*, Scinteia, 46, nr. 10 356, 6 dec. 1975, 4.
999. GRAUR, AL., [Sub titlul comun: Cum vorbim, cum scriem românește?] *Dicționarele și „Dicționarul explicativ al limbii române”*, Scinteia, 46, nr. 10 356, 6 dec. 1975, 4. Vezi nr. 816.
1000. INTERIM, *Fotbal și lingvistică*, Cronica, 10, nr. 37, 1975, 7.
1001. IORDAN, IORGU, [Sub titlul comun: Cum vorbim, cum scriem românește?] *Însciere la cuvînt*, Scinteia, 46, nr. 10 351, 30 nov. 1975, 2.
1002. IORDAN, IORGU, *Șlagăre lexicale*, LL, 2, 1975, 240—249.
1003. IVĂNESCU, G. [La rubrica: Cronica limbii] *Cultivarea limbii*, Cronica, 10, nr. 26, 1975, 7; *Titluri greșite*, nr. 38, 1975, 8; *Cert, certă*, nr. 40, 1975, 7; *Derivate inutile*, nr. 48, 1975, 7; *Pronumele de identitate*, nr. 50, 1975, 7; *Verbe întrebuințate la o diateză greșită*, nr. 52, 1975, 7.
1004. MACREA, D., [Sub titlul comun: Cum vorbim, cum scriem românește?] *O îndatorire sacră*, Scinteia, 46, nr. 10 343, 21 nov. 1975, 4.
1005. NICULESCU, ALEXANDRU, [Sub titlul comun: Cum vorbim, cum scriem românește?] *Limba culturii noastre*, Scinteia, 46, nr. 10 346, 25 nov. 1975, 4.
1006. ONICESCU, OCTAV, [Sub titlul comun: Cum vorbim, cum scriem românește?] *E necesară unificarea terminologiei științifice și tehnice*, Scinteia, 46, nr. 10 356, 6 dec. 1975, 4.
1007. PHILIPPIDE, AL., [Sub titlul comun: Cum vorbim, cum scriem românește?] *Învățarea limbii*, Scinteia, 46, nr. 10 343, 21 nov. 1975, 4.
1008. PEDA, MARIN, [Sub titlul comun: Cum vorbim, cum scriem românește?] *Laudă limbii române*, Scinteia, 46, nr. 10 343, 21 nov. 1975, 4.
1009. PURCARIU, ILIE, *Vreau un copil gramatical*, Flacăra, 24, nr. 13, 1975, 11.
1010. ROSETTI, AL., [Sub titlul comun: Cum vorbim, cum scriem românește?] *O comisie academică*, Scinteia, 46, nr. 10 346, 25 nov. 1975, 4.
1011. SCOROBETE, A., *Cultivarea limbii în școala generală*. Ministerul Educației și Învățămîntului, Institutul central de perfecționare a personalului didactic, Filiala Timișoara, Seminarul de didactică modernă, 17/1974, Timișoara, Tipografia Universității din Timișoara, 1974, 11 p. (litografiat).
1012. SECHE, LUIZA, [La rubrica: Cum scriem] (*La 125 de ani de la nașterea lui Mihai Eminescu*) *Comori ale limbii române prea puțin folosite în presă*, PN, 20, nr. 1, 1975, 43—44; *Paronimia, sursă de greșeli în presă*, nr. 2, 1975, 39—41; *Numele de localități românești în presă*, nr. 3, 1975, 3—38; *Șabloanele în presă*, nr. 5, 1975, 43—44; *Abrevierile — sursă de îmbogățire a vocabularului*, nr. 6, 1975, 42—43; *O sursă de degradare a limbii*, nr. 8, 1975, 48.
1013. ȘTEFĂNESCU, ALEX., *Ceea ce spun despre noi cuvintele*, ScTin, 31, nr. 8199, 1 oct. 1975, 1, 2.
1014. TOHĂNEANU, G. I., [Sub titlul comun: Cum vorbim, cum scriem românește?] *Răspunderea față de cuvînt*, Scinteia, 46, nr. 10 358, 9 dec. 1975, 4.
1015. TOMA, ELENA, „A umbla la orar” = „a verifica”; „a modifica”, LL, 1, 1975, 76—77.
1016. TOMOZEI, GHEORGHE, *Curata limbă românească*, Munca, 31, nr. 8288, 1975, 1, 10.
1017. \* \* \* *Cum vorbim, cum scriem românește?* [dezbateri-anchetă], Scinteia, 46, nr. 10 343, 21 nov. 1975, 1.  
Vezi și nr. 993, 995, 996, 997, 998, 999, 1001, 1005, 1006, 1007, 1008, 1010, 1011.

★

Vezi și nr. 361, 1392, 1394.

## Recenzii

1018. IORDAN, IORGU, *Un „paznic” al limbii românești* [N. Mihăescu, *Norme gramaticale și valori stilistice*, București, 1973], ConvLit, nr. 12, 1975, 11.  
Vezi BRL, 16, 1973, nr. 1001.



1019. IVĂNESCU, G., [La rubrica : Cronica limbii] *Sarcinile criticii limbii* [pe marginea articolului *Limba culturii și cultura limbii* de Al. Niculescu din RLit, 6, nr. 14, 1973], *Cronica*, 10, nr. 24, 1975, 7.  
Vezi BRL, 16, 1973, nr. 1005.

## 10. ONOMASTICĂ

### a. Generalități

1020. ICHIM-TOMESCU, DOMNIȚA, *Sens și context la numele proprii* [abstract in English], SCL, 26, nr. 3, 1975, 239–246.  
1021. IORDAN, IORGU, *Observații cu privire la raporturile dintre toponimie și antroponimie*, LR, 24, nr. 3, 1975, 233–237.

★

Vezi și nr. 9, 787.

### b. Antroponimie

1022. GRAUR, AL., *Hipocristice moderne*, LR, 24, nr. 3, 1975, 221–222.  
1023. ICHIM-TOMESCU, DOMNIȚA, *Opoziția de număr la numele proprii de persoane în limba română. Numele de familie*, LR, 24, nr. 3, 1975, 223–232.  
1024. IONAȘCU, A., *Sur la prononciation de quelques noms propres*, RRL, 20, nr. 4, 1975, 361–362.  
1025. ONU, LIVIU, *Accident fonetic sau evoluție normală? (În legătură cu numele de persoană Racoviță)*, SCL, 26, nr. 5, 1975, 535–538.  
1026. SUCIU, EMIL, *Nume de familie românești de origine turcă*, LR, 24, nr. 2, 1975, 129–136.  
1027. ȘARA VARNA, ANA, *Aria de răspîndire a numelor de familie în Țara Lăpușului* [résumé en français; с резюме на русский], *BulȘt Baia Mare*, 3, 1971, 91–101.  
1028. VARNA, ANA, *Despre specificul local al sistemului de denotație cu prenume în Țara Lăpușului* [résumé en français; с резюме на русский], *BulȘt Baia Mare*, 4, 1972, 50–54.

★

Vezi și nr. 9, 463, 743, 874, 939, 1021.

## Recenzii

Vezi nr. 840, 848, 866.

### c. Toponimie

1029. BOLDUR, ALEXANDRU, V., *Originea numelui Moldova (O ipoteză nouă)*, RI, 28, nr. 6, 1975, 935–940.  
1030. BOLDUR, ALEXANDRU V., *Țara Birlad, numele și unele momente din istoria ei* [résumé en français; abstract in English], RA, 52, vol. 37, nr. 3, 1975, 429–436.  
1031. BOLOCAN, GH., *Dicționarul entopic al limbii române*. SCL, 26, nr. 5, 1975, 467–472.  
1032. BOLOCAN, GH., *Modele derivate în toponimie*, LR, 24, nr. 3, 1975, 187–196.  
1033. BOLOCAN, GH., *Stratificare în toponimie*, LR, 24, nr. 6, 1975, 583–585.  
1034. BOLOCAN, GH., IONESCU, CHRISTIAN, *Dicționarul toponimic al României*, LR, 24, nr. 3, 1975, 197–205.  
1035. BUREȚEA, EMILIAN N., *Uncle aspecte ale relației dintre toponimic și apelativ în toponimia din Oltenia*, LR, 24, nr. 3, 1975, 207–214.  
1036. FLOREA, VIORICA, *Raportul dintre înțelesul numelor de locuri și cel al numelor comune corespunzătoare*, LR, 24, nr. 3, 1975, 215–220.  
1037. HOMORODEAN, M., *Nume de locuri de pe valea Rîului Grădiștii (jud. Hunedoara)* [résumé en français], StUBB, 20, 1975, 52–56.

1038. HOMORODEAN, M., *Toponime de pe Rtu Grădiștii (jud. Hunedoara)*, CL, 20, nr. 2, 1975, 131—136.
1039. LOȘONȚI, DUMITRU, *Contribuții toponimico-etimologice*, LR, 24, nr. 3, 1975, 239—256.
1040. MACIU, VASILE, *Semnificația denumirii statelor istorice române* [résumé en français], RI, 28, nr. 9, 1975, 1301—1332.
1041. MACIU, VASILE, *Țara Românească — istoria unui nume al întregului teritoriu locuit de români*, MI, 9, nr. 12, 1975, 1—3, 36.
1042. MANIU OSOF, ALEMAN, *Etimologii onomastice: Orlat*, Transilvania, 4, nr. 3, 1975, 51.
1043. MOLDOVEANU, GH., *Din toponimia comunei Răcoasa, județul Vilcea* [cu bibliografie: mit deutscher Zusammenfassung], LucrȘt Galați, 4, 1970, 341—350.
1044. MOLDOVEANU, GH., *Toponimie din bazinul Milcovului*, LR, 24, nr. 3, 1975, 249—259.
1045. PĂTRUȚ, I., *Toponimul Zagra*, SCL, 20, nr. 4, 1975, 411—413.
1046. POPESCU, RADU, SP., *Note de toponimie transilvăneană*, LR, 24, nr. 3, 1975, 263—266.
1047. ȘPACOVSCI, A., *O altă ipoteză* [cu privire la originea toponimului Craiova], Ramuri, 12, nr. 7, 1975, 8—9.
1048. TOMA, ION, *Despre vechea toponimie a Cratovei*, Ramuri, 12, nr. 7, 1975, 8.
1049. TRĂPCEA, TEODOR, *Toponimija i istorija*, KŽ, 8, nr. 7, 1975, 87—88.
1050. ȚURLAN, VALENTIN, *Din terminologia entopică legată de pescuit (II)* [abstract in English. LucrȘt Galați, 4, 1970, 329—340. Vezi BRL, 13, 1970/1971, nr. 1226.
1051. VLAD, SABIN, *Din toponimia comunei Lupșa (jud. Alba)*, CL, 20, nr. 2, 1975, 153—161.
1052. VORNICESCU SEVERINEANUL, NESTOR, *Originea românească a denumirii municipiului Craiova*, Ramuri, 13, nr. 10, 1975, 11.
1053. WITTOCH, ZD., *La terminologie des eaux en roumain* [cu o figură în text], RRL, 20, nr. 1, 1975, 71—84.

★

Vezi și nr. 9, 102, 413, 1012, 1021, 1155, 1272, 1278.

## 11. ORTOGRAFIE ȘI ORTOEPIE

1054. AVRAM, MIOARA, *Probleme ale alcătuirii unui nou îndreptar ortografic al limbii române*, LR, 24, nr. 4, 1975, 279—288.
1055. GRAUR, AL., [La rubrica: *Cronica limbii*] X și es, RLit, 8, nr. 47, 1975, 8.

★

Vezi și nr. 1375, 1376, 1378, 1380, 1384, 1400, 1403.

## V. BALCANISTICĂ

1056. BERZA, MIHAI, *Les études du Sud-Est européen, leur rôle et leur place dans l'ensemble des sciences humaines*, RESEE, 13, nr. 1, 1975, 5—14.
1057. FOCHI, ADRIAN, *Coordonate sud-est europene ale baladei populare românești*. Academia de Științe Sociale și Politice a Republicii Socialiste România, Institutul de studii sud-est europene, București, Editura Academiei Republicii Socialiste România, 1975, 270 [—271] p.
1058. MUTAȘCU, DAN, *Limbaajul viziunii balcanice (un argument excepțional)* [I], Săpămina nr. 244, 1975, 3; [II], nr. 245, 1975, 3.
1059. STEINKE, KLAUS, VRACIU, ARITON, *Ein phraseologischer Balkanismus*, RRL, 20, nr. 5, 1975, 579—582.
1060. TROST, PAVEL, *Un balkanisme syntaxique: „L'accusatif avec proposition substantive”*, RRL, 20, nr. 5, 1975, 589—590.

★

Vezi și nr. 46, 59, 65, 69, 73, 76.

## Recenzii

Vezi nr. 22, 23, 841.

## VI. FILOLOGIE CLASICĂ

1061. ARICESCU, ANDREI, *Contributions épigraphiques à l'identification de quelques toponymes de Scythia Minor* [cu 3 figuri în text], *RRH*, 14, nr. 4, 1975, 693—700.
1062. ARICESCU, ANDREI, *Elemente de latină trizte într-o inscripție descoperită în Dobrogea* [cu o figură în text; résumé en français], *SCL*, 26, nr. 6, 1975, 577—581.
1063. BARTONĚK, ANTONÍN, *On the Mycenaean Etymologies*, *ACIEC* 12, 1975, 703—707.
1064. BORECKÝ, BOŘIVŮ, *Beobachtungen über das Verbindungsglied und die Wortfolge bei Caesar und Livius (Ein Beitrag zu einer Vergleichung des Stils)*, *ACIEC* 12, 1975, 339—347.
1065. CHADWICK, JOHN, *Latin danunt and Related Forms*, *SCL*, 26, nr. 4, 1975, 343—345.
1066. EDELSTEIN, FRIEDA, *L'acusatiuus eum infinitiuo latin à double subordination*, *RRL*, 20, nr. 4, 1975, 341—343.
1067. ERB, TEJA, *Semantische Probleme der Handwerkerbezeichnung im Mittellatein*, *ACIEC* 12, 1975, 219—223.
1068. ERNST, JULIETTE, *Problèmes bibliographiques dans le domaine de l'antiquité gréco-latine*, *ACIEC* 12, 1975, 29—34.
1069. FISCHER, I., *Mots non-prosatques (en latin)*, *ACIEC* 12, 1975, 189—192.
1070. GUYONNARC'H, CHR.-J., *Inventaire antique des toponymes celtiques continentaux en Noviodunum*, *Apulum*, 12, 1974, 75—86.
1071. ILIESCU, MARIA, *Dynamik der semantischen Veränderungen eines lateinischen Wortes und seiner romanischen Fortfahren*, *ACIEC* 12, 1975, 193—197.
1072. IRMSCHER, JOHANNES, *Wertbegriffe des Römertums in griechischer Umsetzung*, *ACIEC*, 12, 1975, 43—47.
1073. IVĂNESCU, G., *Sur le vocabulaire pastoral du grec et du latin*, *ACIEC* 12, 1975, 159—167.
1074. JÄKEL, SIEGFRIED, *Ergebnisse der Semantik in ihrer Bedeutung für die Literaturwissenschaft*, *ACIEC* 12, 1975, 177—181.
1075. JOLY, ROBERT, *Ἀγάπη chez les Apologistes grecs du deuxième siècle*, *ACIEC* 12, 1975, 63—66.
1076. KNOBLOCH, JOHANN, *Lateinische Wortforschung und indogermanistische Etymologie*, *ACIEC* 12, 1975, 35—37.
1077. KRAMER, JOHANNES, *Der Vulgärlateinische Wortschatz im Bereich der alpinen Wirtschaft*, *ACIEC* 12, 1975, 171—176.
1078. LAVENCY, M., *Tradition et nouveauté chez Desputière: la transitivité verbale*, *ACIEC* 12, 1975, 215—217.
1079. LEE, G. M., *The order of words in ἡ τιμὴ θεῶν (Aeschylus, Ag. 637)*, *St. Cl.*, 16, 1974, 217.
1080. LUPAȘ, LIANA, *Préposition et préverbe dans le trimètre tragique*, *ACIEC* 12, 1975, 183—187.
1081. MALINGREY, A.-M., *La christianisation du vocabulaire païen dans l'Œuvre de Jean Chrysostome. Quelques exemples*, *ACIEC* 12, 1975, 55—62.
1082. MAŃCZAK, WITOLD, *S final en latin archaïque*, *SCL*, 26, nr. 5, 1975, 519—525.
1083. MARÓTH, M., *Termini der Logik bei Porphyrios und bei der Arabern*, *ACIEC* 12, 1975, 51—54.
1084. MARÓTI, EGON, *Silva Cadeua. (Zur Deutung des von Cato, De agricultura, 1, 7, verwendeten Begriffs)* [rezumat], *ACIEC* 12, 1975, 169.
1085. NASTA, MICHEL, *L'analyse du langage et la représentation des performances du discours chez Dany d'Halicarnasse*, *ACIEC* 12, 1975, 97—109.
1086. NELSON, H. L., *Die Fachsprache der römischen Juristen. Eine stilistische Würdigung der Fachschriftsteller der römischen Rechtsgelahrten*, *ACIEC* 12, 1975, 121—146.
1087. PETRUȘEVSKI, M. D., *Vocabulaire technique grec des divers métiers à l'époque mycénienne*, *ACIEC* 12, 1975, 709—715.
1088. POPESCU, SEBASTIANA, *Le participe passé actif en grec mycénien et homérique*, *ACIEC* 12, 1975, 717—720.
1089. RITOÓK, ZSIGMOND, *Zur Geschichte des Topos-Begriffes*, *ACIEC* 12, 1975, 111—114.
1090. RUSSU, I., I., *Diploma militară din anul 99 pentru provincia Moesia Superior* [cu 2 figuri în text; résumé en français], *Apulum*, 12, 1974, 103—110.

1091. RUSSU, IOAN, I., *Inscripțiile Daciei Romane. Volumul I. Introducere istorică și epigrafică. Diplomele militare. Tăblițele cerate*. Adunate, însoțite de comentarii și indice, traduse în românește de... Prefață de acad. prof. Ștefan Pascu, Președintele Secției de științe istorice. Academia de Științe Sociale și Politice. *Inscripțiile antice din Dacia și Scythia Minor*. Colecție îngrijită de D. M. Pippidi și I. I. Russu. București, Editura Academiei Republicii Socialiste România, 1975, 385 [—387] p. + 2 hărți în afară de text.
1092. SARAFOV, T., *À propos d'une nouvelle étymologie de lat. gloria*, ACIEC 12, 1975, 199—203.
1093. SÂNDULESCU, C., *Sullo significato dei termini „physis”, „nomos” e „metabolé” nella collezione ippocratica*, ACIEC 12, 1975, 147—151.
1094. SCHMIDT, WOLFGANG O., *Donati Graeci. Zum Grieschischstudium der italienischen Humanisten*, ACIEC 12, 1975, 205—213.
1095. SIMION, MAGDALENA, *Valori semantice ale termenului „ars” în opera lui C. Sallustius Crispus și P. Vergilius Maro* [résumé en français], SCȘt Bacău, 1972, 181—187.
1096. SLUȘANSKI, DAN, *Suétone — critique littéraire. Problèmes de vocabulaire*, ACIEC 12, 1975, 115—119.
1097. ȘTEF, ANA FELICIA, *Problèmes de syntaxe grecque chez Strabon*, StCl, 16, 1974, 143—152.
1098. ȘTEF VANȚ, FELICIA, *Quelques particularités syntaxiques chez Strabon. La syntaxe des prépositions*, ACIEC 12, 1975, 247—250.
1099. TÖTTÖSSY, CSABA, *Eastern Elements in the Technical Vocabulary of Graeco-Roman Trade*, ACIEC 12, 1975, 153—157.
1100. WALD, LUCIA, *La terminologie sémiologique dans l'œuvre de Aurelius Augustinus*, ACIEC 12, 1975, 89—96.
1101. ZEEGER-VANDER VORST, NICOLE, *Notes sur quelques aspects judaïques du Logos chez Théophile d'Antioche*, ACIEC 12, 1975, 69—86.
1102. \* \* *Actes de la XII<sup>e</sup> Conférence internationale d'études classiques. Eirene. Cluj-Napoca, 2—7 octobre 1972*, Société des études classiques de la République Socialiste de Roumanie, București — Amsterdam, Editura Academiei Republicii Socialiste România — Adolf M. Hakkert, B. V., 1975, 767 p.
1103. \* \* *Izvoarele istoriei României. III. Scriitori bizantini (Sec. XI—XIV)*. Publicate de: Alexandru Elian și Nicolae Șerban Tanașoca. Academia de Științe Sociale și Politice. Institutul de istorie „Nicolae Iorga”, Institutul de studii sud-est europene, București, Editura Academiei Republicii Socialiste România, 1975, 569 [—571] p. + erata.
1104. \* \* *Programme de la Conférence [internationale d'études classiques. Eirene. Cluj-Napoca, 2—7 octobre 1972, XII<sup>e</sup>]*, ACIEC 12, 1975, 9—16.

★

Vezi și nr. 10, 94, 360, 371, 374, 393, 455, 474, 598, 1124, 1167, 1423, 1427, 1459.

## R e c e n z i i

1105. BUZESCU, N. C., Maurice Carrez et François Morel, *Dictionnaire grec-français du Nouveau Testament*, Delachaux et Niestlé (Suisse), Editions du Cerf, Paris, 1971, 240 p., Ortodoxia, 26, nr. 2, 1974, 285—288.
1106. FISCHER, I., J. Chadwick, *The Decipherment of Linear B*. Second edition. Cambridge, University Press, 1967, X + 164 p. + 3 pl., StCl., 16, 1974, 342—344.
1107. FISCHER, I., *Le iscrizioni della necropoli dell'autoparco Vaticano* editate sotto la direzione di Veikko Väänänen, Roma, 1973. 204 p. + LXI pl. + 1 hartă (= Acta Instituti Romani Finlandiae, VI), SCL, 26, nr. 1, 1975, 83.
1108. FISCHER, I., *The Journal of Indo-European Studies* I (1973), 2, Hattiesburg, Mississippi (University of Southern Mississippi), SCL, 26, nr. 1, 1975, 91—92.
1109. GHEORGHE, CONST., C. Spicq, *Note sur μωροφή dans les papyrus et quelques inscriptions*, in „Revue Biblique” publiée par l'École pratique d'études bibliques, LXXX (1973), no. 1, p. 37—44, ST, 26, nr. 7—8, 1974, 606—607.
1110. GHEORGHE, CONST., L. M. Dewailly, *La part prise à L'Evangile (Philip, I, 5)*, in „Revue Biblique”, publiée par l'École pratique d'études bibliques, LXXX (1973), no. 2, p. 247—260, ST, 26, nr. 7—8, 1974, 619—620.

1111. GRAUR, AL., *Probleme der lateinischen Grammatik*, herausgegeben von Klaus Strunk, Darmstadt, Wissenschaftliche Buchgesellschaft, 1973, IX + 451 p. (Wege der Forschung, XCIII), StCl, **16**, 1974, 346—347.
1112. MARINESCU-HIMU, MARIA, Gheorghios D. Babiniotis, Τὸ ἔ̄̄μα τῆς Ἑλληνικῆς, Δομικαὶ ἐξελλίξεις καὶ συστηματοποίησης τοῦ ἔ̄̄ματος τῆς ἑλληνικῆς (ἀρχαίας καὶ νέας) Ατῆνα, Ἑθνικὸν καὶ Καποδιστριακὸν Πανεπιστήμιον Ἀθηνῶν. Φιλοσοφικὴ σχολή, StCl, **16**, 1974, 344—346.
1113. MIHĂESCU, H., Kariophilis Mitzakis, Βυζαντινὴ ὁμογραφία. Τόμος Α'. Ἀπὸ τὴν Κατὴν Διαθήκῃ ξὼς τὴν Εἰκονομαχία, Thessaloniki, 1971, 588 p., RESEE, **13**, nr. 3, 1975, 486—487.
1114. MIHĂESCU, H., Nikolaos Andriotis, *Lexikon der Archaismen in neugriechischen Dialekten*, Wien, 1974, 705 p. (Österreichische Akademie der Wissenschaften. Philosophisch-historische Klasse. Schriften der Balkankommission. Linguistische Abteilung, XXII), RESEE, **13**, nr. 2, 1975, 315—317.
1115. NICOLESCU, CORINA, \* \* \* *Reallexikon zur byzantinischen Kunst*, fasc. 19, vol. III, col. 321—480, Stuttgart, Edit. Anton Hiersemann, 1973, RI, **28**, nr. 9, 1975, 1471—1472.
1116. PAPACOSTEA-DANIELOPOLU, CORNELIA, Nikos Gaidagis, *Catalogul cărților grecești de la Biblioteca Centrală Universitară „M. Eminescu” — Iași (sec. XVI—XVII) (Le catalogue des livres grecs de la Bibliothèque Centrale Universitaire „M. Eminescu” — Iassy (XVI<sup>e</sup>—XVII<sup>e</sup> siècles)*, Iași, 1974, 278 p. (ronéotype), RESEE, **13**, nr. 1, 1975, 156 p.
1117. PIPPIDI, D. M., *L'année philologique*. Bibliographie critique et analytique de l'antiquité gréco-latine (fondée par J. Marouzeau), publiée par Juliette Ernst et par George Kennedy, avec la collaboration de Marianne Duvoisin, Ingrid Robbe-Grillet, Pierre Langlois, Claude-Lise Foullet et William C. West III. Tome XLII. *Bibliographie de l'année 1971 et complément d'années antérieures*. Paris, Société d'édition „Les Belles Lettres”, 1973, XXXI + 856 p. in 8°, StCl, **16**, 1974, 317.
1118. POPESCU, ION, Mihai Emiinescu, *Poezii-Carmina*. Traducere în limba latină de Traian Lăzărescu, N. Sulică, V. Sulică, Șt. Cimpeanu, C. Antoniu, Șt. Bezdechi și E. A. Dobriceanu, Edit. „Eminescu” (Éditions „Eminescu”), 1974, LR, **24**, nr. 5, 1975, 559—561.
1119. WALD, LUCIA, J. M. Tronskij, *Voprosy jazykovogo razvitiia v antičnom obščestve*, Leningrad, 1973, 205 p., StCl, **16**, 1974, 338—342.

★

Vezi și nr. 841.

## VII. GERMANISTICĂ

1120. AKHMANOVA, OLGA, *Le prototype classique et le mot en anglais*, SCL, **26**, nr. 5, 1975, 451—452.
1121. BANTAȘ, ANDREI, *Eminescu în engleză*, LR, **24**, nr. 5, 1975, 515—521.
1122. BOCU, MARIAN, *Valori gramaticale și semantice ale construcțiilor USED TO infinitiv și WOULD cu infinitiv în limba engleză contemporană* [cu bibliografie; abstract în English; с резюме на руски], BulȘt Baia Mare, **4**, 1972, 130—137.
1123. BRAUN, WILHELM, *Sind unsere Wörterbücher aktuell? Kritische Bemerkungen zur Erfassung des Wortbestandes in den Wörterbüchern der Gegenwart* [reproduces din „Sprachpflege”], NW, **27**, nr. 8102, 31 mai 1975, 1.
1124. CORNESCU, MIRCEA, *Drei Exemplare des „Donat” in Bukarest. Was alte Grammatiken erzählen. Zu einem Kapitel der sächsische-rumänischen Kulturkontakte im 18. und 19. Jahrhundert*, NW, **27**, nr. 8162, 9 aug. 1975, 3, 4.
1125. FASSEL, HORST, *70 Jahre Hochschulgermanistik in Jassy*, KarpRund, **8**, nr. 20, 1975, 4—5.
1126. GAWELKO, MAREK, *Adjectifs dérivés de noms animés dans les langues allemande, française et polonaise* [cu 2 tabele în text], RRL, **20**, nr. 3, 1975, 271—283.
1127. LUCUȚA, IVONNE, *Morphologie*. 1. Teil. Universitatea din Timișoara, Facultatea de filologie, Timișoara, Tipografia Universității din Timișoara, 1974, 171 p. (litografiat).

1128. MILDT, RICHARD, *Getrennter Grammatikteil vorteilhaft. Die Kopplung mit Sprachlehre-Lektionen verhindert Neueinplanen von Lesetücken*, NW, **27**, nr. 8066, 17 apr. 1975, 4.
1129. SCHMIDT, GERTRUD, *Gramatica comparată a limbilor germanice — Comparative Gramma, of the Germanic Languages*, Universitatea din Timișoara, Facultatea de filologie, Catedra de limbi germanice, Timișoara, Tipografia Universității din Timișoara, 1974, 172 p. (litografiat).
1130. STĂNCULESCU, MIHAELA, *Prepoziția. The Preposition*, București, Editura științifică și enciclopedică, 1975, 150 [—152] p.
1131. ȘALAPINA, GALINA, *Limba engleză contemporană. Lexicologie*. Ediția a 2-a. Universitatea din Timișoara, Facultatea de filologie-istorie, Timișoara, Tipografia Universității din Timișoara, 1974, 153 p. (litografiat).
1132. ȘALAPINA, GALINA, *Limba engleză contemporană. Morfologie*. Ediția a 2-a. Universitatea din Timișoara, Facultatea de filologie-istorie, Timișoara, Tipografia Universității din Timișoara, 1975, 112 p. (litografiat).
1133. THUDT, ANNELIESE, *Zur sprachlichen Grenzbildung im Siebenbürgisch-Sächsischen*, FVL, **18**, nr. 1, 1975, 101—105.
1134. TRIFU, SEVER, *Language and Style in Graham Green's Novels* [cu rezumat în română], StUBB, **20**, 1975, 57—70.
1135. TRNKA, BOHUMIL, *The Old English Vowel System and the Problem of Monophonemes*, SCL, **26**, nr. 4, 1975, 429—431.
1136. WOLF, JOHANN, *Germanistische Studien im Blickpunkt* [convorbire cu ... consemnată de Dorothea Götz], Karp Rund, **8**, n. 11, 1975, 1, 5.
1137. WOLF, JOHANN, *Kleine Banater Mundartenkunde*, Bukarest, Kriterion Verlag, 1975, 225 [—227] p. [cu o bogată bibliografie, indice de cuvinte și autori, o hartă și listă de localități].
1138. WOLF, JOHANN, *Mundartliches in Goetheschen Texten. Einige Hinweise auf Ähnlichkeiten mit den Banater rhein-fränkischen Mundarten (I)*, NW, **27**, nr. 8056, 5 apr. 1975, 3; (II), nr. 8062, 12 apr. 1975, 3; (III), nr. 8068, 19 apr. 1975, 3.
1139. WOLF, JOHANN, *Über Mundart zum Sprachverständnis. Gespräch mit Dr. ... über seine „Kleine Banater Mundartenkunde“* [convorbire consemnată de Emmerich Reichrath], NW, **27**, nr. 8002, 1 feb. 1975, 3, 4.
1140. \* \* \* *Eminescu in English* [Roy MacGregor-Hastie, *The Last Romantic — Mihail Eminescu*], Trib Rom, **4**, nr. 63, 1975, 10.
1141. \* \* \* *Siebenbürgisch-sächsischen Wörterbuch*, in Verbindung mit der Deutschen Akademie der Wissenschaften zu Berlin herausgegeben von der Akademie der Sozialistischen Republik Rumänien. Fünfter Band, K, București — Berlin, Editura Academiei — Walter de Gruyter & Co., 1975, 429 p. + o hartă în afară de text. Vezi și nr. 1146, 1147 și BRL, **15**, 1972, nr. 1062, **14**, 1971, nr. 817.

## ★

Vezi și nr. 60 99, 389, 525, 683, 692, 772, 779, 797, 807, 811, 812, 1074, 1416, 1419, 1425, 1428, 1431, 1438, 1442, 1458, 1469, 1472, 1473, 1482, 1487, 1488, 1489, 1490, 1493, 1485.

## R e c e n z i i

1142. ARMBRUSTER, ADOLF, Konrad Fuchs, Herbert Raab, dtv. *Wörterbuch zur Geschichte*, Bd. I: A-konv, Bd. II: Konz-Z, München, Deutscher Taschenbuch Verlag, 1972, 892 p. (I + II), RI, **28**, nr. 2, 1975, 295—296.
1143. GREGOR, GERTRUD, *Spannendes Spracherlebnis. Durch Dr. Johann Wolfs Lesebuch „Sprachgebrauch, Sprachverständnis“ wird hier die Sprachbetrachtung für jedermann überschaubar gemacht*, NW, **27**, nr. 8126, 28 iun. 1975, 3, 4. Vezi BRL, **17**, 1974, nr. 1047.
1144. I. T., Lutz Röhrich: *Lexikon der sprichwörtlichen Redensarten*. Band I—II. Herder Verlag, Freiburg/Basel/Wien, 1974, NL, **26**, nr. 3, 1975, 119—120.
1145. KISCH, RUTH, *Siebenbürgisch-sächsischen Wörterbuch*, dritter Band G und vierter Band H—J, herausgegeben von der Akademie der Sozialistischen Republik Rumänien in Verbindung mit der Deutschen Akademie der Wissenschaften zu Berlin, Akademie Verlag Bukarest und Walter de Gruyter & Co. Berlin 1971—1972;

- Band **G** : L + 355 Seiten mit einer Karte, Band **H-J** : 413 Seiten mit einer Karte, FD, **9**, 1975, 231—232.  
 Vezi BRL, **14**, 1971, nr. 817 și **15**, 1972, nr. 1062.
- KRONER, MICHAEL, „*De Kampest hu mer än der Bit...*” Zum 5. Band (**K**) des „*Siebenbürgisch-sächsischen Wörterbuches*”, NW, **27**, nr. 8227, 25 oct. 1975, 4.  
 Vezi nr. 1142.
- M. H., Hermann Fink : *Amerikanismen im Wortschatz der deutschen Tagespresse*. Dargestellt am Beispiel dreier überregionaler Zeitungen (Süddeutsche Zeitung, Frankfurter Allgemeine Zeitung, Die Welt), Mainzer Amerikanistische Beiträge, Band 11, München, Hueber Verlag, 1974, NL, **26**, nr. 9, 1975, 123.
- M. H., W. E. Süskind : *Dagegen hab's ich was*. Sprachstolpereien, Deutsche Verlangsanstalt, Stuttgart, 1974, NL, **26**, nr. 9, 1975, 122.
- MIHĂILĂ, RODICA, Edith Iarovici, *Engleza americană*, București, Editura științifică, 1971, 358 pages, RRL, **20**, nr. 3, 1975, 303—304.  
 Vezi BRL, **13**, 1970/1971, nr. 2188.
- ROMAN, AL., *Zielsprache Deutsch* [1974], LMȘ, 1975, 153—155.
- TALOȘ, ION, Lutz Röhrich, *Lexikon der sprichwörtlichen Redensarten*, Band 1—2, Freiburg-Basel-Wien, Herder, 1973, 1256 p., CL, **20**, nr. 1, 1975, 105—106.
- VINTILĂ-RĂDULESCU, IOANA, Monika Kirchmeier, *Entlehnung und Wortgebrauch untersucht am französischen Einfluß auf die württembergischen Mundarten und am württembergischen Einfluß auf die Sprache im Pays de Montbéliard*, Tübingen, Max Niemeyer Verlag, 1973, 363 p. (= *Idiomatice*, Veröffentlichungen der Tübinger Arbeitsstelle „Sprache in Südwestdeutschland” in Verbindung mit Hermann Bausinger, Otmar Werner und Eberhard Zwirner herausgegeben von Arno Ruoff, 3. Band), SCL, **26**, nr. 2, 1975, 206.

★

Vezi și nr. 517, 825, 834, 841, 855, 869, 1500.

### VIII. ORIENTALISTICĂ

- ANGHELESCU, NADIA, *Sur la „réinterprétation” du genre grammatical*, RRL, **20**, nr. 6, 1975, 623—625.
- MAXIM, MIHAI, *Culgere de texte otomane*. Fasc. 1. *Izvoare documentare și juridice (sec. XV—XX)*. Universitatea din București, Facultatea de istorie, [București], Centrul de multiplicare al Universității din București, 1974, 179 p. (litografiat).  
 Vezi și nr. 1156, 1158.
- SANIE, LIVIU, *Onomastica orientală din Dacia romană, (II)* [résumé en français], AMN, **10**, 1973, 151—170 [partea I în Dacia, **14**, 1970, 233—241].

★

Vezi și nr. 1026, 1452, 1471, 1485, 1499.

#### Recenzii

- CIOCÎLTAN, VIRGIL, M. Maxim, *Culegere de texte otomane*, fasc. I, *Izvoare documentare și juridice (sec. XV—XX)*, Centrul de multiplicare al Universității București, București, 1974, 179 p., SMIM, **8**, 1975, 237—238.  
 Vezi nr. 1154.
- MORARU, MIHAI, *Romano-Arabica* [1974], CRET, nr. 1, 1975, 144—145.  
 Vezi BRL, **17**, 1974, nr. 1072.
- PAPACOSTEA, ȘERBAN, Mihai Maxim, *Culgere de texte otomane*. Fasc. I. *Izvoare documentare și juridice (sec. XV—XX)*, București, Centrul de multiplicare al Universității, 1974, 179 p., RI, **28**, nr. 1, 1975, 138—140.  
 Vezi nr. 1154.

1159. VELICHI, CONSTANTIN N., Ovanes Kalpakian, *Cuvinte românești în dialectul armean din Transilvania*, art. în „Baicar”, nr. 265 (20116) din 3 decembrie 1972, GB, 33, nr. 1-2, 1974, 205-206.

★

Vezi și nr. 841, 1352.

## IX. ROMANISTICĂ

1160. BONFANTE, GIULIANO, *Ancora la posizione del romeno*, RRL, 20, nr. 6, 1975, 631-632.
1161. BONFANTE, G., *Encore it. andare*, RRL, 20, nr. 2, 1975, 167.
1162. BOUVIER, J.-C., *Palatalisation modernes de [k] et [g] devant voyelle antérieure ou yod dans les parlers de la Drôme provençale* [cu 3 hărți în text, 3 sonagrame în afară de text și rezumat în română], FD, 9, 1975, 36-48.
1163. BULGĂR, GH., *Limba română în cadrul limbilor romanice*, TribRom, 4, nr. 65, 1975, 11.
1164. BUYSENS, ERIC, *La classification des adverbes*, RRL, 20, nr. 5, 1975, 461-463.
1165. CĂRSTEA-ROMAȘCANU, MIHAELA, *Pronumele. Il pronome*, București, Editura științifică și enciclopedică, 1975, 101 [-103] p.
1166. COMBETTES, B., *Une même structure profonde pour tous les adjectifs attributs de l'objet?*, RRL, 20, nr. 3, 1975, 193-205.
1167. COSERIU, EUGENIO, *Lateinisch-romanisch vas*, „schiff”, RRL, 20, nr. 5, 1975, 469-475.
1168. CRISTEA, TEODORA, *Éléments de grammaire différentielle (Domaine roumain-français)*. Universitatea din București, Facultatea de limbi romanice, clasice și orientale, București, Centrul de multiplicare al Universității din București, 1974, 107 p. (litografiat).
1169. CRISTEA, TEODORA, CUNIȚĂ, ALEXANDRA, *Verbul. Le verbe*, București, Editura științifică și enciclopedică, 1975, 134 [-136] p.
1170. DOBRE, FL., DRĂGHICESCU, JANETA, *Éléments de phonétique appliquée. Le vocalisme*. Universitatea din București, Facultatea de limbi romanice, clasice și orientale, București, Centrul de multiplicare al Universității din București, 1974, 104 p. (litografiat).
1171. DRĂGHICESCU, JANETA, *Phonétique française segmentale — le consonantisme — et supra-segmentale — éléments de prosodie*. Universitatea din București, Facultatea de limbi romanice, clasice și orientale, București, Centrul de multiplicare al Universității din București, 1974, 177 p. (litografiat).
1172. EMINESCU, ROXANA, *Eminescu în portugheză*, LR, 24, nr. 5, 1975, 525-528.
1173. GIURESCU, ANCA, *La flessione verbale nell'italiano contemporaneo standard. I tipi verbali*, RRL, 20, nr. 6, 1975, 653-655.
1174. GIURESCU, ANCA, *Les mots composés dans les langues romanes*, The Hague — Paris — București, Mouton — Editura Academiei Republicii Socialiste România, 1975, 172 p. (= *Janua Linguarum*, Studia memoriae Nicolai van Wijk dedicata. Edenda curat C. H. van Schooneveld, Indiana University, *Series Practica*, 228).
1175. IACOB, LISETTE, *Cours de syntaxe. La phrase minimale*. Universitatea din București, Facultatea de limbi romanice, clasice și orientale, București, Centrul de multiplicare al Universității din București, 1975, 185 p. (litografiat).
1176. ILIESCU, MARIA, *Thrace -isk, ligure -ask/-usk*, RRL, 20, nr. 4, 1975, 357-359.
1177. IONESCU, ANDREI, *Eminescu în spaniolă*, LR, 24, nr. 5, 1975, 528-533.
1178. IONESCU, TUDOR, *Despre rolul parantezelor în „Du côté de chez Swann”*, Steaua, 26, nr. 4, 1975, 51-52.
1179. ISTRATE, ADRIAN, *Quelques remarques sur le vocabulaire neologique de la presse française actuelle* [résumé en français; с резюме на русском], BulȘt Baia Mare, 4, 1972, 121-129.
1180. KALIK, ANGELICA, *Cours de langue française contemporaine. 2. Morphologie et syntaxe des parties du discours*. Universitatea „Babeș-Bolyai” Cluj, Facultatea de filologie — Catedra de limbă și literatură franceză, Cluj, 1974, 257 p. (litografiat).
1181. KENT, J.-P., *Étude comparative de quelques métasignes du français et du roumain*, SCL, 26, nr. 5, 1975, 509-514.
1182. KIPARSKY, VALENTIN, *Problèmes de ponctuation*, SCL, 26, nr. 4, 1975, 379-380.



1183. KIPARSKY, VALENTIN, *Sur quelques mots „pseudo-français”*, SCL, **26**, nr. 5, 1975, 515—517.
1184. KRAMER, JOHANNES, *Annotazioni linguistiche al primo dizionario del ladino dolomitico* [cu 2 tabele în text], RRL, **20**, nr. 2, 1975, 139—149.
1185. LOMBARD, ALF, *Déterminant et déterminé, en roumain et en italien. Un mini-problème*, RRL, **20**, nr. 5, 1975, 515—521; *Deuxième article*, nr. 6, 1975, 723—729.
1186. MALKIEL, YAKOV, *Diachronic lexical polarization once more. The case of Spanish primero — old Spanish postrimero — classical Spanish postrero*, RRL, **20**, nr. 5, 1975, 523—526.
1187. MAŃCZAK, WITOLD, *Étymologie de fr. aller, esp. andar, etc. et calcul des probabilités*, RRL, **20**, nr. 6, 1975, 735—739.
1188. MANECA, CONSTANT, *Frequenza delle parole come criterio selettivo di un vocabolario rappresentativo* [cu 2 tabele în text], RRL, **20**, nr. 6, 1975, 693—695.
1189. MANOLIU, MARIA, DUHĂNEANU, CONSTANTIN, DUMITRESCU, DOMNIȚA, GOGA, ECATERINA, LEAHU, SĂRMIZA, PĂCURARIU, DOINA, PAPADOPOL, MARIANA, SĂDEANU, FLORENȚA, *Manual de limba spaniolă. I. Categoriile gramaticale*. Universitatea din București, Facultatea de limbi romanice, clasice și orientale, București, Tipografia Universității din București, 1975, 304 p.
1190. MANOLIU-MANECA, MARIA, *Mă seacă la inimă. Romanian vs. Romance: the objectivization of the experiencer*, RRL, **20**, nr. 5, 1975, 531—533.
1191. MAVRODIN, IRINA, *Eminescu în franceză*, LR, **24**, nr. 5, 1975, 535—537.
1192. MIGLIORINI, BRUNO, *A proposito di oriflamme e oriflamma*, RRL, **20**, nr. 5, 1975, 543—545.
1193. MUNTEANU, DAN, *Limbi în contact și limbi creole. Un punct de vedere privind formarea idiomurilor creole*, SCL, **26**, nr. 4, 1975, 391—397.
1194. MUNTEANU, DAN, *Originea paradigmei verbale în papiamentu* [con resumen en español], SCL, **26**, nr. 6, 1975, 609—615.
1195. MUNTEANU, DAN, *Principii metodologice pentru studiul originii și evoluției idiomului papiamentu*, SCL, **26**, nr. 1, 1975, 63—66.
1196. MURARIU, ELENA, *Expresii frazeologice franceze despre comportamentul uman* [résumé en français], SCȘt Bacău, 1972, 123—126.
1197. MURĂREȚ, ION, *Histoire de la langue française (des origines au XIV<sup>e</sup> siècle)*. Universitatea din București, Facultatea de limbi romanice, clasice și orientale, București, Centrul de multiplicare al Universității, 1974, 455 p. (litografiat).
1198. NICULESCU, AL., CRISTODORESCU, ANCA, GOGA, ECATERINA, LUPU, COMAN, *Manual de lingvistică romanică. Latinitate — Romanitate. Vol. I*. Universitatea din București, Facultatea de limbi romanice, clasice și orientale, București, Centrul de multiplicare al Universității din București, 1975, 300 p. (litografiat).
1199. OPREA, MAGDALENA, *Mouvement descendant et mouvement ascendant dans l'analyse d'un texte littéraire* [cu 13 figuri în text, una în afară de text și bibliografie], RRL, **20**, nr. 3, 1975, 249—269.
1200. PÁLFY, MIKLOS, *Conditions du traitement -(n)kt>-i(n)t en ancien français*, RRL, **20**, nr. 1, 1975, 37—41.
1201. PAPAĞAGI, M., *Eminescu în italiană*, LR, **24**, nr. 5, 1975, 547—553.
1202. POP, MIHAI, *Sistemele rimelor în sonetele lui Mallarmé — preliminarul pentru o abordare semiotică* — [résumé en français], SLU, **18**, Poetica, 1974, 67—78.
1203. POPESCU-MARIN, MAGDALENA, *Între verb și prepoziție. Domeniul retoroman*, SCL, **26**, nr. 4, 1975, 415—420.
1204. REINHEIMER RIPEANU, SANDA, *Probleme ale fonologiei și foneticii romanice comparate*. Universitatea din București, Facultatea de filologie romanică, clasică și orientală, București, Centrul de multiplicare al Universității din București, 1975, 138 p. (litografiat).
1205. REMETEAN, PAUL, *Observații asupra folosirii unor cuvinte de relație în limba franceză — conjuncții* [cu bibliografie; résumé en français; с резюме на русском], BulȘt Baia Mare, **4**, 1972, 113—120.
1206. ROHFLS, GERHARD, *Un originale sistema patronimico nella grecità d'Italia*, RRL, **20**, nr. 5, 1975, 567—568.
1207. SAFAREWICZ, JAN, *Note sur la prétendue communauté linguistique italique*, RRL, **20**, nr. 4, 1975, 403—406.
1208. SALA, MARIUS, *Aspecte ale contactului dintre limbi în domeniul romanic (II)*, SCL, **26**, nr. 1, 1975, 3—12; (III), nr. 2, 1975, 107—117; (IV) [con resumen en español], nr. 3, 1975, 219—238.  
Vezi BRL, **17**, 1974, nr. 1110.

1209. SALA MARIUS, *Criterii de apreciere a indigenismelor din spaniola americană*, SCL, **26**, nr. 5, 1975, 543—545.
1210. STĂNCULESCU-CUZA, MARIANA, *Corso di lingua italiana contemporanea. Lessicologia (La formazione delle parole)*. Universitatea din București, Facultatea de limbi romanice, clasice și orientale, București, Centrul de multiplicare al Universității din București, 1974, 198 p. (litografiate).
1211. ȘANDRU, OLTEANU, TUDORA, *În legătură cu problema elementului andaluzian în spaniola americană: domeniul lexical*, SCL, **26**, nr. 5, 1975, 547—552.
1212. THEBAN, LAURENȚIU, *From Creole Syntax to Universal Semantics* [cu bibliografie], RRL, **20**, nr. 3, 1975, 207—224.
1213. TUȚESCU, MARIANA, *Y a-t-il une transformation impersonnelle dans les langues romanes?*, RRL, **20**, nr. 6, 1975, 617—622.
1214. VASILESCU, LUCREȚIA, *Analyse distributionnelle algébrique des formes adjectivales du français* [cu un tabel în text și bibliografie], RRL, **20**, nr. 3, 1975, 233—248.
1215. VINTILĂ-RĂDULESCU, IOANA, *Creola și „baby talk”*, SCL, **26**, nr. 5, 1975, 563—566.
1216. VÎRTOSU, ILEANA, *Cours de langue française contemporaine. La phonologie*. Universitatea din București, Facultatea de limbi romanice, clasice și orientale, București, Centrul de multiplicare al Universității din București, 1974, 302 p. (litografiat).

## ★

Vezi și nr. 3, 7, 11, 17, 56, 58, 62, 63, 72, 77, 90, 169, 206, 266, 347, 351, 355, 359, 360, 371, 374, 393, 455, 717, 775, 779, 785, 788, 801, 805, 811, 812, 932, 1071, 1126, 1412, 1413, 1414, 1415, 1417, 1420, 1426, 1430, 1434, 1437, 1440, 1441, 1443, 1453, 1456, 1457, 1462, 1465, 1466, 1468, 1470, 1476, 1486, 1490, 1491, 1492.

## Recenzii

1217. ARVINTE, VASILE, *Dacoromania. Jahrbuch für östliche Latinität 1*, 1973, herausgegeben von Paul Miron, Freiburg/München, Verlag Karl Alber, 283 p., SCL, **26**, nr. 3, 1975, 283—290.
1218. BĂRBULESCU, SIMONA, Katerin Katerinov — Maria Clotilde Boriosi, *La lingua italiana per stranieri*. Regole essenziali ed esercizi con le 3000 parole più usate nell'italiano d'oggi e con esempi d'autore, 3 volumi, Perugia, Ed. Guerra, 1973, RRL, **20**, nr. 1, 1975, 86—87.
1219. BELTECHI, EUGEN, Vasile Pavel, *Terminologia agricolă*, CL, **20**, nr. 1, 1975, 97—98.
1220. BUJENIȚĂ, MIHAI, Simone Delesalle et Jeanne Aeschmann, *La grammaire à l'école élémentaire*, Librairie Larousse, 1975, 134 p., LMȘ, 1975, 146—147.
1221. CIOLAC, MARINA, „Langue française”. Les parlers régionaux, nr. 18, mai 1973, Larousse, 136 p., FD, **9**, 1975, 228—229.
1222. DUMITRESCU, DOMNIȚA, Antonio Lara Pozuelo, *El adjetivo en la lírica de Federico García Lorca*, Barcelona, Editorial Ariel, 1973, 230 p., SCL, **26**, nr. 2, 1975, 208—210.
1223. DUMITRESCU, DOMNIȚA, J. A. de Molina Redondo, *Usos de „se”*. Cuestiones sintácticas y léxicas, Madrid, Sociedad General Española de Librería, 1974, 144 p. (= *Problemas básicos del español*), SCL, **26**, nr. 2, 1975, 207—208.
1224. DUMITRESCU, DOMNIȚA, Jose Luis Martín, *La narrativa de Vargas Llosa. Acercamiento estilístico*, Madrid, Editorial Gredos 1974, 281 p., SCL, **26**, nr. 3, 1975, 306—307.
1225. DUMITRESCU, DOMNIȚA, Juan D. Luque Duran, *Las preposiciones*. I. *Valores generales*; II. *Valores idiomáticos*, Madrid, Sociedad General Española de Librería, 1973, 182 p. + 174 p. (= *Problemas básicos del español*), SCL, **26**, nr. 1, 1975, 83—85.
1226. DUMITRESCU, DOMNIȚA, Michel Camprubi, *Etudes fonctionnelles de grammaire espagnole. Introduction aux exercices structuraux*, France-Ibérie Recherche, Université de Toulouse, Le Mirail, 1972, 112 p., SCL, **26**, nr. 6, 1975, 630.
1227. DUMITRESCU, DOMNIȚA, R. Fente, J. Fernández, L. G. Feijóo, *El subjuntivo*, Madrid, Sociedad General Española de Librería, 1972, 150 p. (= *Problemas básicos del español*), SCL, **26**, nr. 6, 1975, 630—631.
1228. GIURESCU, ANCA, Jürgen Klausenburger, *Historische französische Phonologie aus generativer Sicht*, Tübingen, Niemeyer, 1974, 70 p., SCL, **26**, nr. 6, 1975, 629.

1229. GOLDEA, ANGELA, T. de Mauro, *Storia linguistica dell'Italia unita*, Editori Laterza, Bari, 1972, 573 p., CL, 20, nr. 1, 1975, 107–108.
1230. GRAUR, AL., T. A. Repina, *Analitizm romanskogo imeni*, Leningrad, 1974 168 p., SCL, 26, nr. 2, 1975, 197.
1231. ILIESCU, MARIA Christian Schmitt, *Die Sprachlandschaften der Galloromania. Eine lexikalische Studie zum Problem der Entstehung und Charakterisierung*. Heidelberger Beiträge zur Romanistik. 2, Herbert Lang, Bern — Peter Lang, Frankfurt/M., 1974, 423 p., RRL, 20, nr. 2, 1975, 185–187.
1232. IRIMIA, D., *Un alt mod de a face istoria unei limbi* [Giacomo Devoto, *Il linguaggio d'Italia. Storia e struttura linguistiche italiane dalla preistoria ai nostri giorni*], Cronica, 10, nr. 33, 1975, 10.
1233. LUPU, COMAN, Maurizio Dardano, *Il linguaggio dei giornali italiani*, Bari-Roma, Editori Laterza, 1973, 460 p., SCL, 26, nr. 2, 1975, 199–201.
1234. MACARIE LILIANA, *Boletín de la Asociación Europea de Profesores de Español*, nr. 10, 1974, SCL, 26, nr. 3, 1975, 307–309.
1235. MACARIE, LILIANA, Ramón Cerdá Massó, *El timbre vocálico en catalán*, Madrid, 1972, 201 p. (= *Collectanea Phonética*), SCL, 26, nr. 1, 1975, 85–86.
1236. MASSARIELLO, GIOVANNA, Devoto, G. e. Giacomelli, G., *I dialetti delle regioni d'Italia*, „Sansoni Università”, Firenze, 1972, XLII + 206 p. 9 tavole f. t., FD, 9, 1975, 227.
1237. M. B., Simone Delesalle, Jeanne Aeschmann, *La grammaire à l'école élémentaire* (Larousse, Paris, 1975, 134 p.), Forum, 17, nr. 3, 1975, 92–93.
1238. MIHĂESCU, H., Alberto Zamboni, *Veneto*. Pacini Editore, Pisa, 1974, 98 pp. (Profilo dei dialetti italiani a cura din Manlio Cortelazzo, 5), RESEE, 13, nr. 4, 1975, 637–638.
1239. MIHĂESCU, H., G. B. Pellegrini — A. Zamboni, *Commenti a nomi friulani di piante raccolti nell'ASLEF*. „Studi linguistici Friulani”, IV, 1974, 48 pp., RESEE, 13, nr. 4, 1975, 637.
1240. NICU, ELENA, John Ågren, *Etude sur quelques liaisons facultatives dans le français de conversation radiophonique. Fréquences et facteurs*, Uppsala, 1973, 141 p., SCL, 26, nr. 2, 1975, 207.
1241. REMETEAN, PAUL, R. L. Wagner, J. Pinchon : *Grammaire du français classique et moderne* (Gramatica francezei clasice și moderne), [Paris, 1973], Bușt Baia Mare, 4, 1972, 327–328.
1242. RUSU, VALERIU, Jacques Chaurand, *Introduction à la dialectologie française*, Collection Études, Série langue française, dirigée par Jean Batany, Bordas, Paris-Bruxelles-Montréal, 1972, 286 p., FD, 9, 1975, 213–216.
1243. SALA, MARIUS, Karl Gebhardt, *Das okzitanische Lehngut im Französischen*, Berna-Frankfurt/M., Herbert Lang-Peter Lange, 1974, 458 p. (= *Heidelberger Beiträge zur Romanistik*, 3), SCL, 26, nr. 1, 1975, 78–81.
1244. SĂDEANU, FLORENȚA, Gualtiero Calboli, *La linguistica moderna e il italiano. I casi*, Bologna, Casa Editrice Prof. Riccardo Patron, 1972, 370 p., SCL, 26, nr. 6, 1975, 627–629.
1245. STAN, AURELIA, Maria Kosničan, *Studiu asupra numelor de persoane*, CL, 20, nr. 1, 1975, 98–99.
1246. ȘANDRU OLTEANU, TUDORA, Katerin Katerinov, *La lengua italiana enseñada a estudiantes de habla española*, Universidad Nacional de Educación a Distancia, Madrid, 1974, SCL, 26, nr. 3, 1975, 304–306.
1247. ȘANDRU OLTEANU, TUDORA, Yakov Malkiel, *Linguistics and Philology in Spanish America. A Survey (1925–1970)*, Mouton, The Hague — Paris, 1972, 179 p., RRL, 20, nr. 1, 1975, 85–86.
1248. VINTILĂ-RĂDULESCU, IOANA, Gérard Moignet, *Grammaire de l'ancien français. Morphologie — Syntaxe*, Paris, Editions Klincksieck, 1973, 445 p. (= *Initiation à la linguistique*, Série B : *Problèmes et méthodes*, 2), SCL, 26, nr. 1, 1975, 81–82.
1249. ZACIU, MIRCEA, *În jurul unei traduceri* [Matei Caragiale, *Craii de Curtea-Veche* în traducere franceză de Claude B. Levenson, Lausanne], VR, 28, nr. 1, 1975, 32–35.

★

Vezi și nr. 27, 243, 266, 278, 482, 825, 841, 855, 1105, 1449.

## X. SLAVISTICĂ

1250. BURNS, YVONNE, „*The Canaanites*” and other additional lectures in early Slavonic lectionaries, RESEE, 13, nr. 4, 1975, 525—528.
1251. DEBOVEANU, ELENA, *Les termes de parenté dans les parlers des polonais du département de Suceava* [cu bibliografie], RRL, 20, nr. 2, 1975, 159—166.
1252. DJAMO-DIACONIȚĂ, LUCIA, *Articolul enclitic românesc la cuvinte slave (în documentele slavone scrise în Țara Românească între 1501 și 1575)* [résumé en français], SCL, 26, nr. 2, 1975, 131—141.
1253. DJAMO-DIACONIȚĂ, LUCIA, *Influența românească în limba documentelor slavo-române emise în Țara Românească între anii 1501—1575 (Verbul)* [résumé en français], SCL, 26, nr. 1, 1975, 37—45.
1254. DUMITRESCU, MARIA, TAUBERG, EDITH, VAIDA, VERONICA, *Istoria limbii ruse — Istoriia russkogo jazyka*. Universitatea din București, Facultatea de limbi și literaturi slave, Catedra de filologie rusă, București, Centrul de multiplicare al Universității din București, Partea 1 : 1973, 480 p. ; Partea 2 : 1974, 219 p. (litografiat). Vezi și nr. 1302.
1255. EVSEEV, IVAN, *Limba rusă contemporană. Fonetica și fonologia*. Ediția a 2-a. Universitatea din Timișoara, Facultatea de filologie-istorie, Catedra de limba și literatura rusă, Timișoara, Tipografia Universității din Timișoara, 1974, 154 p. (litografiat).
1256. FODOR, ECATERINA, *K voprosu ob analitičeskoj tendencij v sovremenom russkom jazyke*, RRL, 20, nr. 6, 1975, 649—650.
1257. FODOR, ECATERINA, *Selectarea și combinarea cuvintelor în opera poetică a lui A. S. Pușkin. În legătură cu sinonimia adjectivelor*, LMS, 1975, 133—143.
1258. GAK, V. T., *Glagoly byt' i imet' kak centry leksiko-grammatičeskoj struktury predloženiya*, RRL, 20, nr. 4, 1975, 349—351.
1259. GĂMULESCU, DORIN, *Étymologies serbo-croates (Nouvelle contribution à la connaissance de l'influence roumaine)*, RRL, 20, nr. 4, 1975, 353—355.
1260. GĂMULESCU, DORIN, *Scr. Herbat. Herbatovo, herbatov(s)ka < roum. Bărbat, bărbătesc*. RRL, 20, nr. 6, 1975, 651—652.
1261. GHEORGHIU, MIRCEA, *Limba rusă literară contemporană. Morfologie*. Universitatea din București, Facultatea de limbi slave, Catedra de filologie rusă, București, Centrul de multiplicare al Universității din București, 1974, 293 p. (litografiat).
1262. HAIVAS, GABRIELA, *Limba rusă contemporană. Sintaxa*. Universitatea din Timișoara, Facultatea de filologie-istorie, Catedra de limba și literatura rusă, Timișoara, Tipografia Universității din Timișoara, 1975, 331 p. (litografiat).
1263. HORVATH, DUMITRU, *Atributul „dezacordat” în graiul ucrainean din Poienile de sub Munte și Repedeș (Maramureș)* [résumé en français ; с резюме на русски], BulȘt Baia Mare, 3, 1971, 87—90.
1264. HORVATH, DUMITRU, *Influența limbii maghiare asupra graiului ucrainean din satele Crăciunești și Tisa (Maramureș)* [résumé en français ; с резюме на русски], BulȘt Baia Mare, 3, 1971, 71—86.
1265. HORVATH, D., *Pronume personale enclitice în graiurile ucrainene din Maramureș* [résumé en français ; с резюме на русски], BulȘt Baia Mare, 4, 1972, 107—112.
1266. LENIĆ, ČEDOMIR, *Rymniskoe izdanie Grammatiki slavjanskoj Meletija Smotrickogo 1755 goda*, RESEE, 13, nr. 4, 1975, 529—532.
1267. LINȚA, ELENA, *L'aspect quantitatif des traits flexionnels des langues sud-slaves* [cu 8 tabele în text și o anexă], RRL, 20, nr. 2, 1975, 151—158.
1268. MILIN, Ž, *Doprinos prončavanju starih rumunsko-jugoslovenskih kulturnyh odnosa (Na osnovu slovenskih srpske redakcije i srpskih spisa Biblioteke Akademije SRR)*, KŽ, 8, nr. 2, 1975, 81—86.
1269. MLADENOV, MAXIM, SL., *Influențe românești în Abecedarul bulgăresc al lui Pelăr Beron (Brașov, 1824)*, SCL, 26, nr. 2, 1975, 159—165.
1270. MLADENOV, MAXIM, SL., *Ob odnom tipe povtorenij v bolgarskom jazyke, imejuščem parallel v rumynskom jazyke*, RRL, 20, nr. 4, 1975, 385—388.
1271. MOISE, ION, *Construcții negative cu valoare afirmativă în limba rusă din sec. al XVIII-lea* [с резюме на русски], LucrȘt Galați, 5, 1971, 393—398.
1272. NESTORESCU, VIRGIL, *Despre originea unor toponime bulgărești în -ЦЕА (-ЦЕА), LR, 24, nr. 3, 1975, 261—262.*

1273. NESTORESCU, VIRGIL, *Sistemul vocalic accentuat în graiurile lipovenești din R. S. România* [cu 2 tabele în text; c peşome на руски], SCL, 26, nr. 2, 1975, 143—157.
1274. NICOLESCU, TATIANA, *Eminescu în rusă*, LR, 24, nr. 5, 1975, 539—545.
1275. OLTEANU, PANDELE, MIHĂILĂ, GHEORGHE, DJAMO-DIACONIŢĂ, LUCIA, VRABIE, EMIL, LINŢA, ELENA, STOICOVICI, OLGA, MITU, MIHAI, *Slava veche și slavona românească*. Ministerul Educației și Învățămîntului, Universitatea — București, Facultatea de limbi slave, București, Editura didactică și pedagogică, 1975, 463 [—464] p. + 16 planșe în afară de text.
1276. OLTEANU, P., NIŢĂ-ARMAŞ, SILVIA, CĂLIN, GH., KERGYO, J., *Antologie de texte. Istoria limbii slovace*. Universitatea din București, Facultatea de limbi și literaturi slave, București, Centrul de multiplicare al Universității din București, 1974, 408 p. (litografiat).
1277. OLTEANU, TEODOR, *Famil'nye imena v govorah dobrudžskih lipovan* [cu 2 tabele în text și bibliografie], RRL, 20, nr. 1, 1975, 27—36.
1278. PĂTRUȚ, I., *Relații onomastice slavo-române* [c peşome на руски], CL, 20, nr. 2, 1975, 137—151.
1279. PEDESTRAȘU, ANATOL, *Determinarea/nedeterminarea — criteriu de clasificare a construcțiilor impersonale rusești* [cu 2 scheme și 1 tabel în text], LMS, 1975, 47—55.
1280. PETICĂ, M., *Observații privind formarea cuvintelor prin derivare în limba rusă și problemele însușirii lexicului limbii ruse de către români* [cu bibliografie; c peşome на руски], LucrȘt Galați, 4, 1970, 351—360.
1281. PISTRUI, CHIRIL, *Manuscrise slave în Transilvania*, BO, 92, nr. 3—4, 1974, 425—435.
1282. ROBCIUȚ, I., *Elemente lexicale de origine română comune ucrainenei, polonei și slovacei* [c peşome на руски], SCL, 26, nr. 3, 1975, 269—274.
1283. SIMEONOV, BORIS, *Elemente lexicale românești în opera lui L. Karavelov*, SCL, 26, nr. 2, 1975, 167—173.
1284. TAUBERG, EDITH, *Sistemul temporal în limbile rusă și română*. Universitatea din București, Facultatea de limbi și literaturi slave, Catedra de limba rusă, București, Centrul de multiplicare al Universității din București, 1975, 179 p. (litografiat).
1285. TOMICI, MILE, *Elemente lexicale românești în graiul străbesc din localitatea Svinița (județul Mehedinți)* [c peşome на руски], FD, 9, 1975, 165—176.
1286. TRĂPCEA, THEODOR N., *Curs de limba slavă veche*. Ediția a 2-a revăzută. Universitatea din Timișoara, Facultatea de filologie-istorie, Catedra de limba și literatura rusă, Timișoara, Tipografia Universității, 1974, V + 186 p. (litografiat).
1287. TRĂPCEA, THEODOR, MILIN, JIVA, *Limba slavă veche și slavona*. Universitatea din Timișoara, Facultatea de filologie-istorie, Timișoara, Tipografia Universității, 1974, 272 p. (litografiat).
1288. ȚIMBOLSCHI, SILVIA-AURORA, *Prenume masculine și feminine în graiurile lipovenești din Dobrogea (Jurilovca, Slava-Cercheză și Slava-Rusă, jud. Tulcea)* [résumé en français; c peşome на руски], BulȘt Baia Mare, 4, 1972, 91—106.
1289. ȚIMBOLSCHI, SILVIA, *Sistemul popular de denotație personală la lipoveni (Porecle și supranume în Jurilovca, Sarichtoi, Slava-Cercheză, Slava-Rusă — județul Tulcea)* [résumé en français; c peşome на руски], BulȘt Baia Mare, 3, 1971, 103—120.
1290. VAIDA, VERONICA, CHIVESCU, ROMEO, *Structurarea categoriilor pronominale și terminologia pronomelui în limbile rusă și română*, LMS, 1975, 56—63.
1291. VASCENCO, VICTOR, *Dificultăți ale lexicului rus. Elemente de semantică contrastivă*, București, Editura științifică și enciclopedică, 1975, 193 [—195] p. Vezi și nr. 1295, 1301.

★

Vezi și nr. 46, 57, 59, 64, 65, 69, 73, 74, 76, 132, 445, 452, 453, 461, 463, 574, 770, 779, 789, 804, 810, 811, 812, 815, 942, 1056, 1057, 1058, 1059, 1060, 1126, 1418, 1436, 1450, 1460, 1461, 1163, 1461, 1474, 1175, 1177, 1483, 1494, 1196.

## Recenzii

1292. ALEXANDRU, TEODORA, *Slovník spisovného českého*, vol. I—IV, Praga, Nakladatelství Československé Akademie věd, 1958—1971, 4644 p., SCL, 26, nr. 1, 1957, 87—89.

1293. ALEXANDRU, TEODORA, *Zpravodaj Mistiptisné Komise ČSAV* (Buletinul Comisiei de toponomastică a Academiei Cehe de Științe), I, 1960 — XV 1974, SCL, **26**, nr. 6, 1975, 632—633.
1294. BABEU, DOINA, *Slovo o Slovesnost XXXV* (1974), nr. 1—4, Praga, SCL, **26**, nr. 3, 1975, 309—310.
1295. GRAUR, AL., [La rubrica : Cronica limbii] *Semantica contrastivă* [*Dificultăți ale lexicului rus. Elemente de semantică contrastivă*. de V. Vascenco, 1975], RLit, **8**, nr. 43, 1975, 8.  
Vezi nr. 1291.
1296. MIHAIL, PAUL, *Catalogul documentelor pe pergament ale Arhivei Centrale Istorice de Stat a R.S.S. Ucrainene din Liov (1233—1799)*, Kiev, 1972, 675 p. (în limba ucraineană), ST, **26**, nr. 5—6, 1974, 466—467.
1297. MIHAIL, PAUL, Manio Stoianov, *Ukrasa na slovjanskite rēkopist v Bēlgarija*, Sofia, 1973, 250 p., RESEE, **13**, nr. 3, 1975, 487—489.
1298. MIHĂESCU, H., André de Vincenz, *Traité d'anthroponymie houtzoule*. Wilhelm Fink Verlag, München, 1970, 613 p. (Forum Slavicum hg. von Dmitri Tschizewski, Bd. 18), RESEE, **13**, nr. 1, 1975, 154.
1299. ȚIMBOLSCHI, SILVIA, Bulanin, L. L., *Fonetika sovremennogo russkogo jazyka*, Izdatel'stvo „Vyssaja Škola”, Moscova, 1970, 206 p., BulȘt Baia Mare, **3**, 1971, 358—360.
1300. VAIMBERG, S., Ivan Lekov, *Osobenosti na sintaktičnija tip na slavjanskite ezici*, Sofia, Izdatelstvo na Bēlgarskata Akademijska na naukite, 1972, 102 p., SCL, **26**, nr. 2, 1975, 210—211.
1301. VAIMBERG, S., Victor Vascenco, *Dificultăți ale lexicului rus. Elemente de semantică contrastivă*, Editura științifică, București, 1975, 193 p., LMȘ., 1975, 149—151.  
Vezi nr. 1291.
1302. WOLF, S., Maria Dumitrescu, Edith Tauberg, Veronica Vaida, *Istorijska jazyka*. Culegere de texte și exerciții (vol. I, 1973, 480 p.; vol. II, 1974, 210 p.), LMȘ., 1975, 151—152.  
Vezi nr. 1254.

★

Vezi și nr. 22, 23, 265, 276, 295, 379, 381, 526, 764, 767, 768, 825, 841, 855, 1351, 1515, 1518.

## XI. LIMBA ALBANEZĂ

1303. BORGEAUD, WILLY ALFRED, *Isoglosses albano-celtiques*, RRL, **20**, nr. 1, 1975, 3—13.
1304. BRĂNCUȘ, GRIGORE, *Eminescu în albaneză*, LR, **24**, nr. 5, 1975, 523—524.
1305. DESNITSKAYA, A. V., *De l'origine du formatif du pluriel \* i dans la langue albanaise*, RRL, **20**, nr. 6, 1975, 603—606.

★

Vezi și nr. 733.

## Recenzii

★

Vezi nr. 23.

## XII. LIMBA MAGHIARĂ

1306. BARTHA, JÁNOS, *A nők ábrázolásának néhány stílusesszöve Szabó Gyula novelláiban* [résumé en français], LucrȘt. Tirgu Mureș, **2**, 1970, 359—364.
1307. BARTHA, JÁNOS, [La rubrica : Nyelvművelés], *Reszket a hold, Új Élet*, nr. 13, 1975, 23; *Décséből — szereddába*, nr. 17, 1975, 13; *Öreg ifjak*, nr. 18, 1975, 13; *Gondatlan-*

- ság, nr. 19, 1975, 15; *Ki jön?*, nr. 20, 1975, 22; „*Szörnyű csinos*”, nr. 21, 1975, 15; „*Protekcións csizma*”?, nr. 22, 1975, 15; „*Lefedezett repertoár*”, nr. 23, 1975, 15; „*Látode te, babám*...”, nr. 24, 1975, 19.
1308. BENKŐ, SAMU, *Apáczai Csere János ellenségei*, A Hét, 6, nr. 24, 1975, 6–7.
1309. BRUNER, J. S., *Az anyanyelv tanításáról*, A Hét, 6, nr. 42, 1975, 8.
1310. CSÁK, LÁSZLÓ, *Bélfenyér jelenkori keresztnevei* [Prenume contemporane din Belfir; cu 4 tabele in text], NyIK, 19, nr. 1, 1975, 65–72.
1311. CSETRI, ELEK, *Gazdasági kérdések Apáczai műveiben*, Korunk, 34, nr. 5, 1975, 356–362.
1312. GÁLFFY, MÓZES, *Kettős hivatás* [convorbire cu ... consemnată de Cs. Gyimesi Éva], A Hét, 6, nr. 36, 1975, 4–5.
1313. GÁLFFY, MÓZES, MURÁDIN, LÁSZLÓ, *Anyanyelvünk művelése. Osszeállította... és...*, Bukarest, Kriterion, 1975, 272 p.
1314. CS. GYÍMESI, ÉVA, *Mindennapi nyelvünk*, Bukarest, Kriterion Könyvkiadó, 1975, 124 p. Vezi și nr. 1354, 1356, 1359.
1315. JANITSEK, JENŐ, *Barót és Olasztelek helynevei* [Toponime din Baraolt și Tălișoara], NyIK, 19, nr. 1, 1975, 94–104.
1316. KIRSCH, LAJOS, *Az Alsó-Nyárádmenti magyar ragadványnevek szófajiságának kérdéséhez* [résumé en français], LucrȘt Tirgu Mureș, 2, 1970, 365–370.
1317. KIS, ZOLTÁN, HOLICSKA, DEZSŐ, VITÁLYOS, ANDRÁS, *Ember és egészség*, Bukarest, Kriterion Könyvkiadó, 1974. Vezi și nr. 1343.
1318. KOCZIÁNY, LÁSZLÓ, *Szenci Molnár Albert. 1574–1634*, Új Élet, nr. 19, 1975, 20.
1319. KÓSA, FERENC, *A zilahi fazekasmesterség régi szakszókincséből* [Vechea terminologie a olăritului din Zalău], NyIK, 19, nr. 1, 1975, 85–94.
1320. MAROSI, ILDIKÓ, [Sub titlul comun: 350 éve született Apáczai Csere János] *A fal*, Új Élet, nr. 11, 1975, 15.
1321. MÁRTON, GYULA, *Hogyan lesz az ember, nyelvjárásukató?* [convorbire cu... consemnată de Beke György], A Hét, 6, nr. 45, 1975, 8.
1322. MÁTHÉ, JÓZSEF, *Petelei írásművészetének néhány stilisztikai sajátossága* [cu rezumat în română; résumé en français], LucrȘt. Tirgu Mureș, 2, 1970, 379–383.
1323. MURÁDIN, LÁSZLÓ, *A „burgonya” és a „csicsóka” erdélyi elnevezéseinek szófeldrajzi és jelentésbeli összefüggéseikhez* [Denumirile maghiare din Ardeal ale „cartofului” și „napului turcesc” și raportul dintre repartiția teritorială a termenilor și semnificația lor; cu rezumat în română], NyIK, 19, nr. 1, 1975, 7–16.
1324. NAGY, JENŐ, *Egy élet a nyelvtörténeti kutatás szolgálatában* [Szabó T. Attila], Korunk, 34, nr. 7, 1975, 534–541.
1325. NAGY, PÁL, [Sub titlul comun: 350 éve született Apáczai Csere János] *A pedagógus*, Új Élet, nr. 11, 1975, 14.
1326. PÉNTEK, JÁNOS, *A himzés és a himzett ruhadarabok néhány szemiotikai funkciója Kalotaszegen* [Citeva funcții semiotice ale broderiilor din ținutul Călatei; cu rezumat în română], NyIK, 19, nr. 1, 1975, 59–64.
1327. SZABÉDI, LÁSZLÓ, *A magyar nyelv őstörténete. A finnugor és az indo-europai nyelvek közös eredetének bizonyítékai*, Bukarest, Kriterion Könyvkiadó, 1974, 540 p. (Romániai Magyar Írók). Vezi și nr. 1361.
1328. SZABÓ, T., ATTILA, *Az Erdély Magyar Szóltörténeti Tár, Ötven év kutatómunkájának eredménye* [convorbire cu ... consemnată de Erdélyi Lajos], A Hét, 6, nr. 37, 1975, 3, 4.
1329. SZABÓ, T. ATTILA, *Erdélyi Magyar Szóltörténeti Tár. Anyagát gyűjtötte és szerkesztette... [Dicționar istoric al lexicului maghiar din Transilvania. Material cules și redactat de ...], I. kötet A–C*, Bukarest, Kriterion Könyvkiadó, 1976, 1225 ]–1227] p. Vezi și nr. 1342, 1345, 1350, 1355, 1358.
1330. SZABÓ, T. ATTILA, *Nyelvi drágakövek bányásza* [convorbire cu... consemnată de Beke György], IS, 23, nr. 11, 1975, 429–434.
1331. SZABÓ, ZOLTÁN, *Hagyomány és újítás a magyar szépirói stílus történetében*, Korunk, 34, nr. 6, 1975, 445–449.
1332. SZABÓ, ZOLTÁN, *Stylistic Remarks on the Romanian Loan Words of the Old Hungarian*, RRL, 20, nr. 6, 1975, 699–701.
1333. SZÁSZ, JÁNOS, *Tudós magister Apáczai példaja*, A Hét, 6, nr. 34, 1975, 10.
1334. SZIGETI, JÓZSEF, *A hazai Descartes* [Apáczai Csere János], A Hét, 6, nr. 24, 1975, 6–8.
1335. SZŐCS, ISTVÁN, [La rubrica: Nyelvművelés] *Finnýáskodás vagy pontosság*, Új Élet, nr. 17, 1974, 17.

1336. TIBÁD, LEVENTE, *Egy falu (Farkaslaka) földrajzi neveinek rendszere (Rendszerezési kísérlet)* [Sistemul toponimelor unui sat (Lupeni, jud. Harghita); cu rezumat în română], NyIK, **19**, nr. 1, 1975, 17—24.
1337. VERES, ISTVÁN, *Wörterbuch der siebenbürgisch-ungarischen Sprache*, KarpRund, **8**, nr. 43, 1975, 6.
1338. VÖÖ, ISTVÁN, *A bánsági magyar nyelvjárások magánhangzórendszere* [cu rezumat în română], Bukarest, Kriterion Könyvkiadó, 1975, 184 p.
1339. ZOLTÁN, ILDIKÓ, *Egy Tamási-novella stílusa* [Stilul unei nuvele a lui Áron Tamási; cu rezumat în română], NyIK, **19**, nr. 1, 1975, 25—36.
1340. \* \* \* *A humaniorák középpontjában: a nyelvészet*, Korunk, **34**, nr. 9, 1975, 661—672.



Vezi și nr. 162, 402, 403, 513, 665, 1264.

### R e c e n z i i

1341. BABEU, DOINA, Zsilka Tibor, *A stílus hírtéke*, Eratislava Madách Könyvkiadó, 1973, 176 p., SCL, **26**, nr. 3, 1975, 303—304.
1342. BAJOR, ANDOR, *Erdélyi Magyar Szótörténeti Tár* [de Szabó T. Attila], IS, **23**, nr. 11, 1975, 428—429.  
Vezi nr. 1329.
1343. SZ. BÁNYAI, ERZSÉBET, Dr. Kis Zoltán, Dr. Holicska Dezső, Dr. Vitályos András: *Ember és egészség*, Bukarest, 1974, Kriterion Könyvkiadó, Művelődés, **28**, nr. 3, 1975, 47.
1344. BARTHA, JÁNOS, Kádár Zsombor: *Román-magyar erdészeti és faipari szótár* [Dicționar forestier român-maghiar], București, 1973, Editura tehnică, 300 p., Ára kötve 31 lei, Művelődés, **28**, nr. 1, 1975, 58—59.  
Vezi BRL, **16**, 1973, nr. 828.
1345. BENKÓ, SAMU, *Glédába állított szavak*. Szabó T. Attila: *Erdélyi Magyar Szótörténeti Tár*, A Hét, **6**, nr. 39, 1975, 5.  
Vezi nr. 1329.
1346. CSÁK, L., Ördök Ferenc, *Személynévvizsgálatok Göcsej és Hetés területén*, Akadémiai Kiadó, Budapest, 1973, 620 p., CL, **20**, nr. 1, 1975, 101—102.
1347. CZÉGENI, JÓZSEF, Dr. Uhlein Erhard: *Römpp kémiai kislexikon*, Budapest, 1973, Műszaki Könyvkiadó, 1141 p., Művelődés, **28**, nr. 2, 1975, 56—57.
1348. GÁLFFY, MÓZES, Márton Gyula, *Igetövek, igei jelek és személyragok a moldvai csángó nyelvjárásban*, Kriterion Könyvkiadó, Bukarest, 1974, 286 l., NyIK, **19**, nr. 1, 1975, 105—106.  
Vezi BRL, **17**, 1974, nr. 1227.
1349. GÁLFFY, MÓZES, *Öröz és társai*. Márton Gyula: *Igetövek, igei jelek és személyragok a moldvai csángó nyelvjárásban*. Kriterion Könyvkiadó, Bukarest, 1974, A Hét, **6**, nr. 14, 1975, 5.  
Vezi BRL, **17**, 1974, nr. 1227.
1350. B. GERGELY, PIROSKA, *Az Erdélyi Magyar Szótörténeti Tár* [de Szabó T. Attila, I, A—C], Útunk, **30**, nr. 39, 1975, 1, 2.  
Vezi nr. 1329.
1351. HORVÁTH, DUMITRU, Lizanec P. M., *Magyar-ukrán nyelvi kapcsolatok (a kárpátontúli ukrán nyelvjárások anyaga alapján)*, Uzshorod, 1970, 249 p., BulȘt Baia Mare, **3**, 1971, 360—362.
1352. KELEMEN, B., Suzanne Kakuk, *Recherches sur l'histoire de la langue osmanlie des XVI<sup>e</sup> et XVII<sup>e</sup> siècles. Les éléments osmanlis de la langue hongroise*, Akadémiai Kiadó, Budapest, 1973, 660 p., CL, **20**, nr. 1, 1975, 106—107.
1353. MÁRTON, GYULA, Imre Samu, *Felsőöri Tájszótár*, Akadémiai Kiadó, Budapest, 1973, NyIK, **19**, nr. 1, 1975, 107—108.
1354. MURVAI, OLGA, Cs. Gyimesi Éva, *Mindennapi nyelvünk*, Kriterion Könyvkiadó, 1975, 124 p. Ára füzve 7,25 lei, Művelődés, **28**, nr. 7, 1975, 47.  
Vezi nr. 1314.
1355. NAGY, JENŐ, *Az erdélyi szó történetének kincsestára* [Erdélyi Magyar Szótörténeti Tár de Szabó T. Attila], IS, **23**, nr. 11, 1975, 436—439.  
Vezi nr. 1329.



1356. J. NAGY, MÁRIA, *Szavak, mondatok jó ízéről*. Cs. Gyimesi Éva: *Mindennapi nyelvünk*, Kriterion Könyvkiadó, 1975, A Hét, **6**, nr. 31, 1975, 5.  
Vezi nr. 1314.
1357. J. NAGY, MÁRIA, Zsilka Tibor, *A stílus hírértéke*, Madách Könyvkiadó, Bratislava, 1973.  
177 lap., NyIK, **19**, nr. 1, 1975, 110–111.
1358. NAGY, PÁL, *Szavak bővítésében* [Erdélyi Magyar Szótörténeti Tár de Szabó T. Attila], IS, **23**, nr. 11, 435–436.  
Vezi nr. 1329.
1359. PÉNTÉK, JÁNOS, *A nyelv művelés etikája* [Cs. Gyimesi Éva, *Mindennapi nyelvünk*, Bukarest, Kriterion, 1975], Korunk, **34**, nr. 9, 1975, 723–725.  
Vezi nr. 1314.
1360. SZABÓ, ZOLTÁN, Révai Miklós, *A magyar szép toll*, Közzéteszi és az utószót írta Éder Zoltán, Akadémiai Kiadó. Budapest, 1973. 366 + 1 l., NyIK, **19**, nr. 1, 1975, 111–113.
1361. SZILÁGY, SÁNDOR N., *Egy izgaló könyv tanulságai*. Szabédi László: *A magyar nyelv őstörténete. A finnugor és az indo-európai nyelvek közös eredetének bizonyítékai*, Kriterion Könyvkiadó, Bukarest, 1974, A Hét, **6**, nr. 22, 1975, 4.  
Vezi nr. 1327.
1362. TEISZLER, PÁL, Nemes Zoltánné — Gálffy Mózes — Márton Gyula, *Torjai szójegyzék*, Sepsiszentgyörgyi Múzeum. Sepsiszentgyörgy, 1974. 186 l., NyIK, **19**, nr. 1, 1975, 109.  
Vezi BRL, **17**, 1974, nr. 1320.
1363. \* \* \* Márton Gyula, *A moldvai csángó nyelvjárás román kölcsönszavai és Igetövek igei jelek és személyragok a moldvai csángó nyelvjárásban* [extrase din recenzii apărute în publicații de peste hotare sub semnătura lui Aurélien Sauvageot, Kiss Jenő, Ingrid Schellbach, Bakos Ferenc și Erkki Itkonen], *Művelődés*, **28**, nr. 3, 1975, 24–25.  
Vezi BRL, **15**, 1972, nr. 1273 și **17**, 1974, nr. 1227.
1364. \* \* \* *Nyelviség — Anyanyelv — Társadalom* (Magyar Nyelv, 1975, 1), Korunk, **34**, nr. 11, 1975, 896.

★

Vezi și nr. 263, 275, 841.

## XIII. LIMBI CAUCAZIENE

1365. IVANOV, VYACHESLAV, *Caucasian parallels to Romanian zîmbriu, Russian zubr, Lithuanian stum̃bras „aurochs”*, RRL, **20**, nr. 5, 1975, 513–514.

## XIV. LIMBI CHINO-TIBETANE

Vezi nr. 1485.

## XV. LIMBI INDIENE

Vezi nr. 207, 809, 1455.

## R e c e n z i i

Vezi nr. 841.

## XVI. LIMBI INDO-EUROPENE

1366. FISCHER, I., *Un problème de phonologie osque: le statut de -o issu de -a*, RRL, **20**, nr. 5, 1975, 487—489.  
 1367. KARAKAŞIAN, M., *Eminescu în armeană*, VN, **31**, nr. 5, 1975, 3.

★

Vezi şi nr. 1176, 1303

## R e c e n z i i

Vezi nr. 841, 1108, 1159.

## XVII. LIMBI KÎPCEAKO-BULGARE

Vezi nr. 1471.

## XVIII. LIMBI OGUZO-SELDJUCE

Vezi nr. 1452.

## R e c e n z i i

Vezi nr. 1498, 1499.

## XIX. LIMBI POLINEZIENE

1368. LEONTIEV, A., *Paradisul lingviştilor* [Noua Guinee], VN, **31**, nr. 8, 1975, 6.

## XX. LIMBI SEMITICE

1369. ALEXANDRU, IOAN, *Gramatica limbii ebraice vechi*. Universitatea din Bucureşti, Facultatea de limbi romanice, clasice şi orientale, Bucureşti, Centrul de multiplicare al Universităţii din Bucureşti, 1975 (litografiat).

1370. MARIAN, IULIA, *Antologie de texte în limba amhară*. Universitatea din București, Facultatea de limbi romanice, clasice, Catedra de limbi orientale, București, Centrul de multiplicare al Universității din București, 1974, 125 p. (litografiat).

#### Recenzii

1371. ABRUDAN, D., Prof. H. Rabin, *Toldoth ha lason* (Istoria limbii ebraice), Jerusalem, 1972, 85 p., ST, 27, nr. 1-2, 1975, 176-178.

### XXI. LIMBI URALO-ALTAICE

#### Recenzii

1372. KELEMEN, BÉLA, *Ural-Altäische Jahrbücher*. Herausgegeben von Gyula Décsy und Annemarie v. Gabain. Band. 46. 1974. In Kommission bei Otto Harrasowitz, Wiesbaden, NyIK, 19, nr. 1, 1975, 113-114.

### XXII. METODICA PREDĂRII LIMBILOR

#### 1. GENERALITĂȚI

1373. FRÎNCULESCU, MIRCEA, *Retorica și școala în prima jumătate a secolului al XIX-lea*, LL, 2, 1975, 381-392.  
1374. PURA, GRIGORE, *Sensul modernizării în învățarea gramaticii*, LL, 2, 1975, 347-352.

★

Vezi și nr. 51, 122, 189.

#### Recenzii

Vezi nr. 285.

#### 2 LIMBA ROMÂNĂ

1375. ALECU, VIOREL, JEMĂNEANU, NECULINA, LĂZĂRESCU, GHEORGHE, *Corectarea greșelilor în exprimarea orală și scrisă a elevilor de liceu (I)*, ÎnVLicTehn, 24, nr. 8, 1975, 12-15; (II), nr. 9, 1975, 13-16.  
1376. ANDREI, ALEXANDRU, *Procedee folosite în formarea deprinderilor de scriere și exprimare corectă la elevii din anul I de liceu*, ÎnVLicTehn, 24, nr. 4, 1975, 10-13.  
1377. ANDRONACHE, DUMITRU, *O nouă concepție privind studiul limbii și literaturii române în liceu*, ÎnVLicTehn, 24, nr. 6, 1975, 11-13.  
1378. AVRAM, MIOARA, *Raporturile dintre predarea gramaticii și predarea ortografiei*, LL, 2, 1975, 372-376.  
1379. BARBU, FLORIN, *Perceperea vizuală a consoanelor limbii române de către elevii surzi [cu 3 figuri în text]*, RPed, 24, nr. 6, 1975, 34-37.  
1380. BELDESCU, G., *Despre raporturile dintre pronunția literară și ortografie în practica predării limbii române*, LI, 2, 1975, 367-371.

1381. BOJIN, AL., *Orientări metodice în studiul literaturii române în școala generală și în liceu*, [Ploiești], Casa corpului didactic din Prahova, 1974, 374 p. (litografiat).  
Vezi și nr. 1407.
1382. DARIE, ALEXANDRINA, *În jurul unor probleme de tehnologie didactică*, LL, 2, 1975, 357—361.
1383. DIACONESCU, ION, *Cîteva observații cu privire la predarea sintaxei*, LL, 2, 1975, 362—366.
1384. FURNICĂ AMAU, [La rubrica: Clasele I—IV, *Din nou despre*] *Drumul spre o scriere corectă*, TribȘc, 5, nr. 151, 1975, 5.
1385. GHEORGHIU, VLADIMIR, [Sub titlul comun: Studiul limbii și literaturii române în liceu] *Exigență și eficiență*, În *InvLicTehn*, 24, nr. 7, 1975, 12—15.
1386. GHINESCU, AURELIA, *Utilizarea simbolurilor în predarea unor noțiuni gramaticale la clasa I*, RPed, 24, nr. 10, 1975, 43—46.
1387. GRAUR, AL., *O temă de cercetare pentru elevi*, LLR, 1, nr. 2, 1975, 5—6.
1388. ILIE, OLGA, *Însușirea acordului pronumelor și adjectivelor interogativ-relative în cazul genitiv*, LL, 1, 1975, 147—151.
1389. ILIESCU, MARIA, *Pentru o sistematizare a predării pronumelui personal neaccentuat românesc (fa studenții străini)*, LR, 24, nr. 1, 1975, 52—62.
1390. LUPU, ION, IOSIF, ELENA, PÎRNUȚĂ, GH., *Manuale experimentale pentru predarea limbii române (gramatica) la clasele II—IV* [résumé en français], *LucrȘt Galați*, 4, 1970, 445—454.
1391. MARINESCU, CONSTANTIN, *Manualul de limbă și literatură română și supranecărcarea elevilor*, RPed, 24, nr. 4, 1975, 38—39.
1392. MUSTER, DUMITRU, [Sub titlul comun: Studiul limbii și literaturii române în liceu] *Cultivarea limbii în liceele pedagogice*, În *InvLicTehn*, 24, nr. 7, 1975, 16—17.
1393. NEȘTIAN, VALERIU, *Interațiunea dialectică dintre studiul limbii și studiul literaturii române în liceu*, RPed, 24, nr. 12, 1975, 31—32.
1394. NICULESCU, ALEXANDRU, *Pluralitatea normelor*, LL, 1, 1975, 78—79.
1395. OPRESCU, MIHAIL, *Studiul substantiului la clasele II—IV*, RPed, 24, nr. 3, 1975, 50—52.
1396. PURA, GRIGORE, *Aspecte noi în tehnica programării* [în cadrul lecțiilor de gramatică; cu bibliografie; résumé en français; с резюме на русском], *BulȘt Baia Mare*, 3, 1971, 207—218.
1397. PURA, GR., *Instruirea programată, modalitate complexă de activitate independentă a elevilor în lecțiile de sintaxă* [cu bibliografie; résumé en français; с резюме на русском], *BulȘt Baia Mare*, 4, 1972, 274—280.
1398. ȘOVU, GHEORGHE, *Lucrări scrise cu subiect unic la limba și literatura română*, În *InvLicTehn*, 24, nr. 5, 1975, 6—8.
1399. TĂNASE, ION C., *Ce instrumente de lucru folosim în școală?*, LL, 2, 1975, 377—380.
1400. ȚIRDEA, VASILE, *Metodica predării pronunței în școlile speciale de surzi*, București, Editura didactică și pedagogică, 1974, 196 p.
1401. ȚUGULAN, LIDIA, *Pronumele*. I. C. P. P. D. Institutul central de perfecționare a personalului didactic, Filiala Timișoara, Timișoara, Tipografia Universității din Timișoara, 1974, 26 p.
1402. ȚUGULAN, LIDIA, *Substantivul*. I. C. P. P. D. Institutul central de perfecționare a personalului didactic, Filiala Timișoara, Timișoara, Tipografia Universității din Timișoara, 1974, 27 p.
1403. ȚUGULAN, L., SCOROBETE, AUREL, *Contribuția gramaticii la dezvoltarea vorbirii și scrierii corecte* Ministerul Educației și Învățămîntului, Institutul central de perfecționare a personalului didactic, Filiala Timișoara, Timișoara, Tipografia Universității din Timișoara, 1975, 39 p. (*Expuneri. Prelegeri. Consultații*, 18/1975).
1404. UNGUREANU, GH., *Despre patru noțiuni de limbă din noua programă de limba română pentru clasele I—IV*, RPed, 24, nr. 12, 1975, 36—42.
1405. \* \* \* *Probleme ale perfecționării comunicării verbale* [Masă rotundă condusă de B. Cazacu în cadrul a două dezbateri desfășurate la Brăila, 9 noiembrie 1974 și la București, 31 ianuarie 1975; participanți: Clara Georgeta Chiosa, Tatiana Slama-Cazacu, Valeria Guțu-Romalo, Theodor Hristea, Ion Diaconescu, Liliana Ionescu-Ruxăndoiu, Ion Dumitrescu, P. Duțu, V. Răduț, Ion Voinescu; intervenții: Al. Toșa, Ștefan Mircescu, T. Petride, Gh. Șovu, Olga Duțu și Traian Ciobanu], LL, 1, 1975, 27—74.

★

Vezi și nr. 83, 84, 86, 1011.

## Recenzii

1406. CHIOSA, C. G., *Studii de metodică a limbii și literaturii române*, București, Editura didactică și pedagogică, 1974, 275 p., LL, 1, 1975, 175–177.  
Vezi BRL, 17, 1974, nr. 1291.
1407. MACREA, D., [La rubrica: Cronica limbii] *Limba și literatura în școală* [pe marginea volumului colectiv *Studii de metodică a limbii și literaturii române*, coordonator: Al. Bojin, 1974 și a cărții lui Al. Bojin, *Orientări metodice în studiul literaturii române în școala generală și în liceu*, 1974], RLit, 8, nr. 14, 1975, 8.  
Vezi nr. 1381 și BRL, 17, 1974, nr. 1291.
1408. ORGHIDAN, ION, *Studii de metodică a limbii și literaturii române* [coordonator: Al. Bojin, 1974], RPed, 24, nr. 1, 1975, 63–64.  
Vezi BRL, 17, 1974, nr. 1291.

## 3. LIMBI STRĂINE

1409. ANGHEL, FLORIN, [Sub titlul comun: Modernizarea studiului limbilor străine] *Merită laboratoarele investițiile materiale pe care le reclamă?*, ÎnVLicTehn, 23, nr. 6, 1974, 18–20.
1410. ANGHEL, FLORIN, [La rubrica: Predarea limbilor moderne] *Și unele manuale au nevoie de... modernizare*, Argeș, 10, nr. 4, 1975, 5.
1411. AVERBUH-METCH, SOFIA, [Sub titlul comun: Modernizarea studiului limbilor străine] *Cit mai multe compuneri libere și dialoguri pe diferite teme*, ÎnVLicTehn, 23, nr. 6, 1974, 21–23.
1412. BĂLAN, TATIANA, *Stimularea inițiativei și a creativității elevilor prin compunerile în limba franceză*, LMS, 1975, 82–89.
1413. BRĂESCU, MARIA, *Cours de méthodologie de l'enseignement du français*. Universitatea din București, Facultatea de limbi romanice, clasice și orientale, București, Centrul de multiplicare al Universității din București, 1975, 212 p. (litografiat).
1414. BRĂESCU, MARIA, *Erori generate de elipsa prepoziției în limba franceză*, LMS, 1975, 73–81.
1415. CHEREBEȚIU, ANCA, COSTIN, LUCILIU, *Îndrumător metodic pentru predarea limbii spaniole în școala generală*, București, Editura didactică și pedagogică, 1975, 156 p.
1416. CHIRIȚĂ, GERTRUD, *Laut- und Klanggestalt des Deutschen. Theoretisches und Praktisches zur Aussprache und Ausdrucksleistung*, București, Editura didactică, și pedagogică, 1975, 216 p.
1417. CIOLAC, MARINA, *Observații asupra prepoziției de în sintagme franceze de tipul ee fripon de valet* LMS, 1975, 64–72.
1418. CONSTANTINESCU, MARCELA, [Anchetă: Predarea limbilor moderne] *Limba rusă în liceu*, Ateneu, 12, nr. 1, 1975, 13.
1419. COSTESCU, VIRGILIU, *Particularități ale legăturii sintactice în limba germană*, LMS, 1975, 90–98.
1420. DUMITRESCU, DOMNIȚA, *Dificultăți în transpunerea viitorului (I) indicativ din română în spaniolă în propozițiile subordonate*, LMS, 1975, 99–105.
1421. FELEA, ANA, *Rolul interesului cognitiv în învățarea unei limbi străine*, RPed, 24, nr. 2, 1975, 55–59.
1422. FELEA, ANA, DRAGOȘ, LILIANA, *Profilul modern al profesorului de limbi străine — condiție majoră a succesului elevilor* [résumé en français; с резюме на русском], BulȘt Baia Mare, 4, 1972, 281–285.
1423. FISCHER, I., *Proiect al unui sistem unitar pentru învățământul limbii și literaturii latine*, ȘtCl, 16, 1974, 303–316.
1424. FOTIADE, T., *Coordonate metodice în predarea limbilor străine în liceele de specialitate*, ÎnVLicTehn, 24, nr. 6, 1975, 14.
1425. GĂLĂȚEANU, GEORGIANA, COMIȘEL, ECATERINA, *Îndrumător metodic pentru predarea limbii engleze în școala generală*, București Editura didactică și pedagogică, 1975, 144 p.
1426. GHERMAN, HĂRITINA, VOICU, PAULA, IZRAELOVICI, JAQUELINE, *Îndrumător metodic pentru predarea limbii italiene în școala generală*, București, Editura didactică și pedagogică, 1975, 96 p.
1427. KREYSER, KRYSZYNA, *Moyens audio-visuels destinés à l'enseignement du latin dans les écoles supérieures*, ACIEC 12, 1975, 225–228.

1428. LEVIȚCHI, LEON, *Îndrumar pentru traducătorii din limba engleză în limba română*, București, Editura științifică și enciclopedică, 1975, 285 [—287] p.
1429. MATEIAS, FL., [Sub titlu comun: Modernizarea studiului limbilor străine] *O condiție holăritoare: experiența profesorului*, *ÎnvLicTehn*, **23**, nr. 6, 1974, 20—21.
1430. MOUCHA, SANDA, [La rubrica: Limba franceză\* *Conversația și banda sonoră*, *TribȘc*, **5**, nr. 153, 1975, 4.
1431. OPRICĂ, CONSTANTIN, *Considerații privind experimentul de predare a limbii engleze în clasa I*, *RPed*, **24**, nr. 9, 1975, 45—48.
1432. OPRICĂ, OCTAVIAN, [Sub titlu comun: Modernizarea studiului limbilor străine] *Folosirea laboratorului lingvistic*, *ÎnvLicTehn*, **23**, nr. 6, 1974, 17—18.
1433. OPRÎȘ, TUDOR, *Individualizarea procesului instructiv-educativ în predarea limbilor străine*, *ÎnvLicTehn*, **24**, nr. 8, 1975, 6—8.
1434. OPRÎȘ, TUDOR, *Metodologia însușirii limbajului tehnic și științific în procesul de învățămînt al limbii franceze în liceele real-umaniste*, *ÎnvLicTehn*, **24**, nr. 9, 1975, 2—3.
1435. RUTHNER, IVAN, *Limbă, limbaj, gândire. Corelația între ele în procesul însușirii limbilor străine*. Ministerul Educației și Învățămîntului, Institutul central de perfecționare a personalului didactic, Filiala Timișoara, Timișoara, Tipografia Universității, 1975, 24 p. (litografiat).
1436. RUTHNER, IVAN, *Particularitățile aplicării principiilor didactice în procesul însușirii limbii ruse în școală*. Ministerul Educației și Învățămîntului, Institutul central de perfecționare a personalului didactic, Filiala Timișoara, Timișoara, Tipografia Universității, 1975, 12 p. (litografiat; *Expuneri — Prelegeri — Consultații*, 82/1975).
1437. SARAȘ, MARCEL, SFICHI, ELENA, *Îndrumător melodic pentru predarea limbii franceze în școala generală*, București, Editura didactică și pedagogică, 1975, 148 p.
1438. SCHUBKEGEL, HEINRICH, *Muttersprache und Schule*, *KarpRund*, **8**, nr. 23, 1975, 1, 2.
1439. SELAGEA, SABIN, *Limbile străine se învață pentru a fi vorbite*, *TribȘc.*, **5**, nr. 161, 1975, 2.
1440. SFICHI, ELENA [Anchetă: Predarea limbilor moderne] *Franceza în școala generală*, *Ateneu*, **12**, nr. 1, 1975, 13.
1441. STOICULESCU, ANCA, *Indicații metodice privind folosirea materialelor sonore de limbă străină transmise prin radiofonoteca școlară*, *Radioteleșcoală*, [aug. 1974], 111—112.
1442. ȘTEFĂNESCU, LIVIA, GHINESCU, ANASTASIA, *Îndrumător melodic pentru predarea limbii germane în școala generală*, București, Editura didactică și pedagogică, 1975, 232 p.
1443. TOPALĂ, C., [Anchetă: Predarea limbilor moderne] *Limbile moderne la grădiniță și clasele mici*, *Ateneu*, **12**, nr. 1, 1975, 13.
1444. VIȘAN-NEUMAN, BRIGITA, *Rolul analizei contrastive în predarea limbilor*, *LMS*, 1975, 33—36.
1445. \*\* *Aspecte motivaționale ale învățării (și reînvățării) unei limbi* [masă rotundă sub redacția Tatianeii Slama-Cazacu la care au participat: D. Chițoran, G. Gălățeanu, Tatiana Malița, Theodor Hristea, M. Nasta, C. Pufan, I. Voinescu și Natalia Gheorghită], *LMS*, 1975, 11—32.
1446. \*\* *Limbile moderne în școală*. Societatea de științe filologice din Republica Socialistă România, București, 1975.

Vezi și nr. 62, 1277.

#### Recenzii

1447. MUSTER, DUMITRU, *Dicționar enciclopedic de pedagogie modernă* [*Dictionnaire encyclopédique de pédagogie moderne à l'usage des enseignants, des éducateurs et des parents*, Paris — Bruxelles, F. Nathan — Editions LABOR, 1973], *RPed*, **24**, nr. 2, 1975, 28.
1448. ZDRENGHEA, MIHAI, M., Jack C. Richards (ed.), *Error Analysis. Perspectives on Second Language Acquisition*, Longman, Londra, 1974, 228 p., *CL*, **20**, nr. 1, 1975, 108—109.

1449. TOMA, ION, \*\* *Metodologia predării limbilor și literaturilor romanice*, București, 1973, 243 p., SCL, 26, nr. 6, 1975, 631—632.  
Vezi BRL, 17, 1974, nr. 1397.

★

Vezi și nr. 1220, 1237.

## 4. MANUALE, GHIDURI ETC.

1450. APOSTOL, JULIETA, IOSUB, ELENA, ȘERBĂNESCU, PARASCHIVA, *Manual de corespondență și redactări în limba rusă*. Cu o prefață de Victor Vasenco, redactor responsabil. Universitatea din București, Facultatea de limbi și literaturi slave, Catedra de limba rusă, București, Centrul de multiplicare al Universității din București, 1974, 236 p.
1451. AVRAM, MIOARA, [La rubrica: Limba română] *Româna pentru dumneavoastră. Romanian for you, Lecția XIV*, TribRom., 4, nr. 69, 1975, 11; *Lecția XV*, nr. 70, 11; *Lecția XVI*, nr. 71, 11; *Lecția XVII*, nr. 72, 11; *Lecția XVIII*, nr. 73, 11; *Lecția XIX*, nr. 74, 11; *Lecția XX*, nr. 75, 11.  
Vezi și nr. 1484.
1452. BAUBEC, AGIEMIN, *Limba turcă*. Universitatea din București, Facultatea de limbi romanice, clasice și orientale, Catedra de limbi orientale, București, Centrul de multiplicare al Universității din București, 1975, 471 [—472] p. (litografiat).  
Vezi și nr. 1498.
1453. BEJENARU, CORNELIA, GORUNESCU, ELENA, *Exerciții de gramatică franceză*, București, Editura științifică, 1974, 199 p. + erata.
1454. BELDESCU, GEORGE, POPESCU, ION, *Gramatica limbii române (cu noțiuni de vocabular și fonetică)*. Manual pentru licee pedagogice, București, Editura didactică și pedagogică, 1975, 356 p.
1455. BHOSE, AMITA, *Curs de limba bengali*. Universitatea din București, Facultatea de limbi romanice, clasice și orientale, București, Centrul de multiplicare al Universității, 1974, 219 p. (litografiat).
1456. BRANCO, ADELINO, IONESCU-MOCANU, ANGELA, *Guia de conversație portughez-romeno*, București, Editura științifică și enciclopedică, 1975, 191 [—192] p.
1457. BURDEA, SILVIA, IONESCU, DOINA, *Limba franceză pentru construcții*. Institutul de Construcții. Catedra de limbi moderne, București, 1974, 214 p. (litografiat).
1458. CHIȚORAN, DUMITRU, PETRI, LUCREȚIA, *Workbook in English Phonetics and Phonology*. Universitatea din București, Facultatea de limbi și literaturi germanice, București, Centrul de multiplicare al Universității din București, 1973, 162 p. (litografiat).
1459. COTOLULIS, SOCRATIS, *Ghid de conversație român-grec*. Ediția a II-a revizuită și adăugită, București, Editura Sport-Turism, 1975, 165 [—167] p.
1460. CRISTESCU, ANTOANETA, *Limba rusă*. Lecția a V-a. *V univermage*, Radioteleșcoală, febr. 1975, 74—75.  
Vezi și nr. 1463, 1494.
1461. DOBRIȚOIU-ALEXANDRU, TEODORA, *Současny cesky jazyk. Tvaroslovi*. Universitatea din București, Facultatea de limbi slave, București, Centrul de multiplicare al Universității din București, 1975, 216 p. (litografiat).
1462. DUHĂNEANU, CONSTANTIN, BĂLAN-OSIAC, ELENA, *Limba spaniolă*. Curs practic, București, Editura științifică și enciclopedică, 1975, 535 [—536] p.
1463. FODOR, ECATERINA, *Limba rusă*. Lecția a II-a. *Semja*. Radioteleșcoală, dec. 1974, 92—93; Lecția a III-a. *V avobuse*, 93; Lecția a IV-a. *Za pokupkami*, febr. 1975, 73.  
Vezi și nr. 1460, 1494.
1464. GANDELMAN, R., BREBENE, LIDIA, TOPOR, T., *Manual de limba rusă pentru Facultățile Automatică, Electronică și Te., Electrotehnică, Energetică*. Partea 1—2. Institutul Politehnic București, București, 1974, partea 1: 271 p.; partea a 2-a: 286 p.
1465. HEIDBERG, CORINA, *Culegere de texte în limba franceză*. Pentru anul I. Institutul Politehnic Iași, Iași, [1974], 59 p. (litografiat).
1466. HEIDBERG, CORINA, DĂSCĂLESCU, STELIAN, *Culegere de texte în limba franceză pentru Facultatea de hidrotehnică*. Institutul Politehnic Iași, Iași, [1974], 76 p. (litografiat).

1467. ILIESCU, CONSTANȚA, NICHITA, SILVIA, PETRESCU, VICTORIA, POPESCU, STELA, *Gramatică și compunere*. Manual pentru clasa a IV-a, București, Editura didactică și pedagogică, 1975, 87 p.
1468. IOAN, ALICE, *Lecții de limba franceză cu magnetofonul*. Anul III. Institutul Agronomic „N. Bălcescu”, București, Facultatea de agricultură și horticultură, [București], 1974, 173 p. (litografiat).
1469. KOLESNIKOVA, NADEJDA, GALIȘ, LIVIA, HOLLINGER, ALEXANDER, ERUS, ANGELA, *English for Economists*. Manual de limba engleză pentru economiști pentru anii I, II, III. Academia de Studii Economice. Facultatea de comerț exterior, Colectivul de limbi germanice, București, Tipografia A.S.E., 1974, 663 p. (litografiat).
1470. LUPAȘ, TUDORA. *Limba franceză*. Lecția a III-a. „Si” condițional. *Pronumele adverbial „y”*. *Au bureau de poste*. Radioteleșcoală, dec. 1974, 87—88; Lecția a IV-a. „Si” condițional. *Viitorul apropiat*, 88—90. Lecția a V-a, febr. 1975, 68—69. Vezi și nr. 1491.
1471. MAHMUT, ENVER, *Curs general de limba tătară. Fonetică și fonologie. Morfologie*. Universitatea din București, Facultatea de limbi romanice, clasice și orientale, București, Centrul de multiplicare al Universității din București, 1975, 241 p. (litografiat).
1472. MIROIU, MIHAI, *Ghid de conversație român-englez*. Ediția a 3-a, București, Sport-Turism, 1975, 108 p.
1473. MORARU, GEORGETA, *Limba engleză*. Lecția a IV-a. *Tag questions*, Radioteleșcoală, dec. 1974, 90—91. Vezi și nr. 1489.
1474. NICULESCU, RAISA, *Limba rusă*. Facultatea de instalații pentru construcții. Anul III ingineri, Anul III subingineri, București, Institutul de Construcții, 1974, 60 p. (litografiat).
1475. NIȚĂ-ARMAȘ, SILVIA, KERGYO, J., *Manual de conversație în limba slovacă (anii I—II)*. Universitatea din București, Facultatea de limbi slave, București, Centrul de multiplicare al Universității din București, 1974, 176 p. (litografiat).
1476. PĂUN, CONSTANTIN, *Exerciții structurale de gramatică pentru franceza tehnică*. Institutul Politehnic București, Catedra de limbi străine, București, 1975, 92 p. (litografiat).
1477. PLETER, TIBERIU, IONESCU, ANCA IRINA, *Manual de conversație în limba cehă*. Universitatea din București, Facultatea de limbi slave, București, Centrul de multiplicare al Universității din București, 1974, 292 p. (litografiat).
1478. POPESCU, ION, *Gramatică și noțiuni de fonetică și de vocabular*. Manual experimental pentru clasa a V-a, București, Editura didactică și pedagogică, [1974], 123 [—124] p.
1479. POPESCU, ION, *Gramatică și noțiuni de fonetică și de vocabular*. Manual experimental pentru clasa a VI-a, București, Editura didactică și pedagogică, [1975], 135 [—136] p.
1480. POPESCU, ION, *Gramatică și noțiuni de fonetică și de vocabular*. Manual experimental pentru clasa a VII-a, București, Editura didactică și pedagogică, [1975], 192 p.
1481. POPESCU, ION, *Gramatică și noțiuni de vocabular și de istorie a limbii române*. Manual experimental pentru clasa a VIII-a, București, Editura didactică și pedagogică, [1975], 166 [—167] p.
1482. ROMAN, ALEX, *Limba germană. Lecția a II-a. Die indirekte Rede die Weiber von Weinsberg*, Radioteleșcoală, dec. 1974, 94—95. Vezi și nr. 1493.
1483. SURJICOV, AURELIA, *Culgere de texte și exerciții în limba rusă pentru studenții anului III, Facultatea de geodezie*. Institutul de Construcții București, Catedra de limbi moderne, București, Institutul de Construcții, 1974, 62 p. (litografiat).
1484. VĂRLAN, TATIANA GEORGETA, [La rubrica: Limba română] *Româna pentru dumneavoastră. Romanian for you. Lecția I*. TribRom, 4, nr. 51, 1975, 11; *Lecția II*, nr. 55, 11; *Lecția III*, nr. 56, 11; *Lecția IV*, nr. 57, 11; *Lecția V*, nr. 58, 11; *Lecția VI*, nr. 59, 11; *Lecția VII*, nr. 60, 11; *Lecția VIII*, nr. 61, 11; *Lecția IX*, nr. 62, 11; *Lecția X*, nr. 63, 11; *Lecția XI*, nr. 64, 11; *Lecția XII*, nr. 65, 11; *Lecția XIII*, nr. 66, 11. Vezi și nr. 1451.
1485. WECHSLER, B., *Curs practic de limba chineză — Texte din presă*—, Universitatea din București, Facultatea de limbi romanice, clasice și orientale, București, Centrul de multiplicare al Universității din București, 1975, 264 p. (litografiat).



1486. \*\* *Quaderno di esercizi di sintassi. I. Il gruppo verbale nella lingua italiana contemporanea.* Universitatea din București, Facultatea de limbi romanice, clasice și orientale, București, Centrul de multiplicare al Universității, 1975, 141 p. (litografiat).
1487. \*\* *Lexicologia limbii engleze.* Culegere de exerciții. Universitatea din Timișoara, Facultatea de filologie, Catedra de limba și literatura engleză, Timișoara, Tipografia Universității din Timișoara, 1974, 141 p. (litografiat).
1488. \*\* *Limba engleză. Lecția I,* Radiotelescoală, febr. 1975, 55—58; *Lecția a II-a,* 58—60.
1489. \*\* *Limba engleză. Lecția I. Sequence of Tenses,* Radiotelescoală, [aug. 1974], 116—118; *Lecția a II-a. Indirect Speech,* 118—119; *Lecția a III-a. Modal Verbs,* 119—120; *Lecția a V-a,* febr. 1975, 69—72.  
Vezi și nr. 1473.
1490. \*\* *Limba engleză contemporană (Morfologie).* Partea I. Culegere de exerciții. Universitatea din Timișoara, Facultatea de filologie-istoric, Timișoara, Tipografia Universității din Timișoara, 1975, 81 p. (litografiat).
1491. \*\* *Limba franceză. Lecția I. La phrase interrogative,* Radiotelescoală, [aug. 1974], 113—114; *Lecția a II-a. C'est ... qui, c'est ... que,* 115—116.  
Vezi și nr. 1470.
1492. \*\* *Limba franceză. [Lecția I],* Radiotelescoală, febr. 1975, 60—64; *Lecția a 2-a,* 64—67.
1493. \*\* *Limba germană. Lecția I. Der Konjunktiv,* Radiotelescoală, [aug. 1974], 122—123; *Lecția a 3-a. Alle Vögel sind da,* febr. 1975, 75—76.  
Vezi și nr. 1482.
1494. \*\* *Limba rusă. Lecția I. U vrača,* Radiotelescoală, [aug. 1974], 121—122.  
Vezi și nr. 1460, 1463.
1495. \*\* *Manual de limba germană pentru învățământul superior economic.* Ministerul Educației și Învățământului, Academia de Studii Economice București, Laboratorul lingvistic, București, 1973, III + 199 p. (litografiat).
1496. \*\* *Manual de limba polonă. Partea I.* Universitatea din București, Facultatea de limbi slave, Catedra de filologie slavă, București, Tipografia Universității, 1975, 448 p.

★

Vezi și nr. 1127, 1128, 1129, 1130, 1131, 1154, 1165, 1168, 1169, 1170, 1171, 1175, 1180, 1189, 1197, 1198, 1210, 1216, 1254, 1255, 1261, 1262, 1275, 1276, 1284, 1286, 1287, 1370.

## R e c e n z i i

1497. COSMA, DORIN, N. Bulencea : *Esperanto — limbă internațională [Limba esperanto. Studiu analitic, București, 1974],* Cronica, **10**, nr. 20, 1975, 8.  
Vezi BRL, **17**, 1974, nr. 1414.
1498. PENIȘOARĂ, ION, A. Baubec. *Limba turcă* (Centrul de multiplicare al Universității din București, 1975, 472 p.), Forum, **17**, nr. 12, 1975, 89—90.  
Vezi nr. 1452.
1499. PENIȘOARĂ, ION, Seit Muratcea — Al. Gheorghiu, *Ghid de conversație român-turc,* București, Editura științifică, 1974, 254 p., LR, **24**, nr. 6, 1975, 626—627.  
Vezi BRL, **17**, 1974, 1426.
1500. VIOREL, ELENA, Gerhard Helbig, Joachim Busche, *Deutsche Grammatik. Ein Handbuch für den Ausländerunterricht.* VEB Verlag Enzyklopädie, Leipzig, 1972, 629 p., LMȘ, 1975, 152—153.

★

Vezi și nr. 1156, 1158, 1302.

## XXIII. DIVERSE

1501. BOCIORT, IGNAT, *Esperanto — între pro și contra.* Contemporanul, nr. 31, 1975, 4.  
Vezi și nr. 1516.
1502. COȘERIU, EUGENIO, *Interviu cu profesorul...* [realizat de Nicolae Saramandu și Stancu Iliu], RLit, **8**, nr. 17, 1975, 19.

1503. FILIMON, MARIANA, *Medaliaone universitare: Academicianul profesor Al. Rosetti*, Forum **17**, nr. 6, 1975, 54—55.
1504. IORDAN, IORGU, „Nu vreau să greșesc, dar cred că la terminarea claselor elementare, știam mai multă gramatică decât absolvenții de liceu” [converbire realizată de Ovidiu Ioanițoia], Flacăra, **24**, nr. 6, 1975, 19.
1505. IORDAN, IORGU, *Cu academicianul...* [converbire realizată de Gloria Lăcătușu]. Cronica, **10**, nr. 32, 1975, 1, 4—5.
1506. IORDAN, IORGU, „Eseu despre obiectivitate”, RLit., **8**, nr. 47, 1975, 4.
1507. NEAMȚU, V., *Limbile Turnului Babel*, Magazin, **19**, nr. 938, 1975, 4.
1508. PHILIPIDE, AL., *Înăjerea limbii*, LLR, **1**, nr. 1, 1975, 9—10.
1509. POP-CORNIȘ, MARCEL, *Despre traductibilitate și antologii de poezie română în tălmăcire engleză (Romanian Poets of Our Time, Univers Publishing House, 1975)*, Orizont, **26**, nr. 49, 1975, 3.
1510. POP-CORNIȘ, MARCEL, *Eminescianism și traductibilitate*, Orizont, **26**, nr. 3, 1975, 3.
1511. POPESCU-NEVEANU, PAUL, *Limbaj și intelect primitiv*, ȘTehn., **26**, nr. 1, 1975, 40.
1512. ROSETTI, AL., *Cu acad. ...despre „Cartea oamenilor buni”* [converbire consemnată de Ileana Corbea], Cronica, **10**, nr. 44, 1975, 1, 7.
1513. ROSETTI, AL., [Sub titlul comun: Al. Rosetti — 80] *Drumurile mele* [converbire consemnată de Adriana Fianu], RLit., **8**, nr. 42, 1975, 12—13.
1514. ROȘCA, ECATERINA, „*Limbajul*” animalelor, Cutezătorii, **9**, nr. 7, 1975, 10—11.

#### Recenzii

1515. GRAUR, AL., [La rubrica: Cronica limbii] *Dicționar de literatură [Maly słownik pisarzy rumuńskich de Halina Mirska-Lasota, Varșovia]*, RLit., **8**, nr. 33, 1975, 8.
1516. VAJDA, SANDOR, *Nyelmi vitánál több [Ignat Bociort, Esperanto — între pro și contra, Contemporanul, nr. 31, 1975]*, A Hét, **6**, nr. 33, 1975, 2.  
Vezi și nr. 1501.
1517. VASILIU, CEZAR, *Dizionario del pensiero protestante. Una teologia per neteologi (Dicționarul gândirii protestante. O teologie pentru neteologi)*. Sub îndrumarea lui Hans Jurgen Schultz. Roma — Brescia, ed. Herder — Morcelliana, 1970, 628 p., ST, **26**, nr. 3—4, 1974, 307—308.
1518. VOLOVICI, L., *Un dicționar al literaturii române în Polonia [Maly słownik pisarzy rumuńskich de Halina Mirska-Lasota, Varșovia]*, Cronica, **10**, nr. 32, 1975, 10.

#### XXIV. ANIVERSĂRI

1519. BALACI, ALEXANDRU, *Alexandru Rosetti (la optzeci de ani)*, VR, **28**, nr. 10, 1975, 52—53.
1520. BEȘTELIU, M., *Al. Rosetti*, Ramuri, **12**, nr. 10, 1975, 1.
1521. COTEANU, I., *Al. Graur — 75*, RLit., **8**, nr. 28, 1975, 8.
1522. GÁLL, ERNÓ, *A nyelvész discsérete [Szabó T. Attila la 70 de ani]*, IS, **23**, nr. 11, 1975, 427—428.
1523. LŐRINCZI, RÉKA, *Magános vállalkozás közösségi jelentősége. Szabó T. Attila 70. Születésnapjára*, Korunk, **34**, nr. 12, 1975, 961—964.
1524. NICULESCU, ALEXANDRU, [Sub titlul comun: Al. Rosetti — 80] *A înfăptui*, RLit., **8**, nr. 42, 1975, 13.
1525. OTOBÎCU, CONSTANTIN, *Alexandru Rosetti — octogenar*, Forum, **17**, nr. 10, 1975, 64—67.
1526. POP, SÎNZIANA, *Profesorul Al. Rosetti — 80*, Luceafărul, **18**, nr. 42, 1975, 3.
1527. POIȘTEANU, CRISTIAN, *Al. Rosetti — omul și cărturarul*, TribRom, **4**, nr. 71, 1975, 12.
1528. ROȘIANU, ION, *Acad. Al. Graur la 75 de ani*, Tribuna, **19**, nr. 31, 1975, 10.
1529. SORESCU, CONSTANTIN, *Al. Rosetti — savant și artist*, Săptămîna, nr. 255, 1975, 3.
1530. \* \* \* *Un cărturar de seamă [Al. Rosetti]*, Cutezătorii, **9**, nr. 45, 1975, 6.

## XXV. IN MEMORIAM

1531. CONDREA, DERER, DOINA, *Nina Façon (1909—1974)*, LMS, 1975, 144—145.  
 1532. FISCHER, I., *Giacomo Devoto (1897—1974)*, RRL, 20, nr. 3, 1975, 305—307.  
 1533. FISCHER, I., *Pierre Chantraine (1899—1974)*, SCL, 26, nr. 1, 1975, 99—100.  
 1534. GĂMULESCU, DORIN, *Milivoj Pavlović (1891—1974)*, SCL, 26, nr. 1, 1975, 101—103.  
 1535. GRAUR, AL., [La rubrica : Cronica limbii] *Marcel Cohen*, RLit, 8, nr. 1, 1975, 8.  
 1536. IORDAN, IORGU, *Nina Façon (1909—1974)*, SCL, 26, nr. 6, 1975, 635.  
 1537. MACREA, D., *Ladislau Gáldi [1910—1974]*, CRET, nr. 2, 1974, 155—156.  
 1538. NICULESCU, ALEXANDRU, *Nina Façon 1979—1974*, RRL, 20, nr. 3, 1975, 309—310.

## A B R E V I E R I \*

- AA = *Analele Academiei Republicii Socialiste România*. Anul 103 (1969), Seria, a IV-a, București, [19, 1973].  
 ACIEC 12, 1975 = *Actes de la XII<sup>e</sup> Conférence internationale d'études classiques — Eirene — Cluj-Napoca, 2—7 octobre 1972*, Société des études classiques de la République Socialiste de Roumanie, București — Amsterdam, Editura Academiei Republicii Socialiste România — Adolf M. Hakkert, B. V., 1975, 767 p.  
 A Hét = *A Hét. A szocialista művelődési és nevelési tanács társadalmi — Politikai — Művelődési hetilapja*, Bukarest, 1, 1970 [6, nr. 52, 1975].  
 A Ist = *Anale de istorie*. Institutul de studii istorice și social-politice de pe lângă C.C. al P.C.R., București, 1, 1955 [21, nr. 6, 1975].  
 Albina = *Albina*. Revistă pentru sate editată de Consiliul Culturii și Educației Socialiste, București, 1, 1897 [79, nr. 12, 1975].  
 Amfiteatru = *Amfiteatru*. Revistă literară și artistică editată de Uniunea Asociațiilor Studenților Comuniști din România, București, 1, 1966 [10, nr. 12, 1975].  
 AMN = *Acta Musei Napocensis*. Consiliul culturii și educației socialiste. Muzeul de istorie, Cluj-Napoca, 1, 1964 [8, 1971, 9, 1972, 10, 1973, 11, 1974].  
 An Ist Cluj-Napoca = *Anuarul Institutului de istorie și arheologie Cluj-Napoca*. Academia de Științe Sociale și Politice a Republicii Socialiste România, Editura Academiei Republicii Socialiste România, Cluj-Napoca, 1, 1958 [18, 1975].  
 AnivCult = *Aniversări culturale 1975*. Prezentări bibliografice. Biblioteca Centrală de Stat a Republicii Socialiste România, București, 1, 1965 [11, nr. 1, 1975].  
 Apicultura = *Apicultura*. Revistă lunară de știință și practică apicolă editată de Asociația Crescătorilor de Albine din Republica Socialistă România, București, 1, 1948 [28, nr. 9, 1975].  
 Apulum = *Apulum. Acta Musei Apulensis*. Arheologie-Istorie-Etnografie, Alba-Iulia, 1, 1939—1942 [12, 1974].  
 Argeș = *Argeș*. Revistă social-culturală a Comitetului județean pentru cultură și educație socialistă, editată de ziarul „Secera și ciocanul”, Pitești, 1, 1966 [10, nr. 4, 1975].  
 Astra = *Astra*. Politic-social-cultural. Revistă a Comitetului de cultură și educație socialistă al județului Brașov, editată de ziarul „Drum nou”, Brașov, 1, 1966 [10, nr. 4, 1975].  
 Ateneu = *Ateneu*. Revistă social-culturală a Comitetului județean de cultură și educație socialistă Bacău, editată de ziarul „Steagul roșu”. Fondator : George Bacovia, Bacău, 1, 1964 [12, nr. 4, 1975].  
 AUBFID = *Analele Universității București. Filosofie-Istorie-Drept*, București, 1, 1954 [23, 1974].  
 AUBFil = *Analele Universității București. Filologie*, București, 1, 1954 [24, 1975].

\* La periodice este indicat — în paranteze drepte — ultimul număr fișat.

- Banatica = *Banatica*. Comitetul de cultură și educație socialistă al județului Caraș-Severin. Muzeul de istorie al județului Caraș-Severin, Reșița, **3**, 1974, **4**, 1975.
- BO = *Biserica ortodoxă română*. Buletinul oficial al Patriarhiei Române, București, **1**, 1883 [93, nr. 1—2, 1975].
- BulȘt Baia Mare = *Buletin științific*. Seria A. *Filologie. Pedagogie. Marxism-leninism*. Institutul pedagogic Baia Mare, Baia Mare, **1**, 1969 [3, 1971, 4, 1972].
- Cahiers = *Cahiers de linguistique théorique et appliquée*. Editions de l'Académie de la République Socialiste de Roumanie, Bucarest, **1**, 1962 [12, nr. 1—2, 1975, apărut în cadrul revistei *Revue roumaine de linguistique*, **20**, nr. 6, 1975].
- CL = *Cercetări de lingvistică*. Academia Republicii Socialiste România, Filiala Cluj-Napoca, Cluj-Napoca, **1**, 1956 [20, nr. 2, 1975].
- CME = *Catetele Mihai Eminescu*. Studii, articole, documente, iconografie și bibliografie prezentate de Marin Bucur, [București, Editura Eminescu, **1**, 1972, **2**, 1974, **3**, 1975].
- Contemporanul = *Contemporanul*. Săptăminal al Consiliului Culturii și Educației Socialiste, București, **1**, 1946 [nr. 52, 1975].
- ConvLit = *Convorbiri literare*. Revistă literară fondată de Societatea „Junimea” din Iași la 1 martie 1867, editată de Uniunea Scriitorilor din Republica Socialistă România, Iași, [nr. 12, 1975].
- CRET = *Cahiers roumains d'études littéraires*, Bucarest, Editions Univers, **1**, 1973 [3, nr. 3, 1975].
- Cronica = *Cronica*. Săptăminal politic-social-cultural editat de Comitetul județean pentru cultură și educație socialistă Iași, Iași, **1**, 1966 [10, nr. 52, 1975].
- Cutezătorii = *Cutezătorii*. Revistă săptăminală editată de Consiliul Național al Organizației Pionierilor, București, **1**, 1967 [9, nr. 52, 1975].
- Dacia = *Dacia*. Revue d'archéologie et d'histoire ancienne. Nouvelle série. Académie des Sciences Sociales et Politiques de la République Socialiste de Roumanie, Editions de l'Académie de la République Socialiste de Roumanie, **1**, 1957 [18, 1974, 19, 1975].
- Előre = *Előre*. A Szocialista Egységfront Országos Tanácsának napilapja, Bukarest, **1**, 1947 [29, nr. 8749, 31 dec. 1975].
- Era socialistă = *Era socialistă*. Revistă teoretică și social-politică a Comitetului Central al Partidului Comunist Român, București, **1**, 1929 [55, nr. 24, 1975].
- Familia = *Familia*. Revistă de cultură, Oradea, **1**, 1965 [11, nr. 12, 1975].
- FD = *Fonetică și dialectologie*. Academia Republicii Socialiste România. Centrul de cercetări fonetice și dialectale București, București, **1**, 1958 [9, 1975].
- Femeia = *Femeia*. Revistă editată de Consiliul Național al Femeilor, București, **1**, 1949 [28, nr. 12, 1975].
- Filatelia = *Filatelia*. Revista filateliștilor din Republica Socialistă România, București, **1**, 1952 [24, nr. 12, 1975].
- Flacăra = *Flacăra*. Revistă săptăminală ilustrată, editată de Frontul Unității Socialiste, București, **1**, 1952 [24, nr. 51—52, 1975].
- Forum = *Forum*. Revista învățămîntului superior. Publicație lunară editată de Ministerul Educației și Învățămîntului, București, **1**, 1959 [17, nr. 12, 1975].
- FVL = *Forschungen zur Volks- und Landeskunde*. Verlag der Akademie der Sozialistischen Republik Rumänien, Sibiu, **1**, 1958 [18, nr. 2, 1975].
- GB =  *Glasul bisericii*. Revista oficială a Sfintei Mitropolii a Ungrovlahiei, București, **1**, 1942 [34, nr. 3—4, 1975].
- IB = *Informația Bucureștilui*. Ziar al Comitetului Municipal București al P. C. R. și al Consiliului Popular al Municipiului București, București, **1**, 1953 [23, nr. 6939, 31 dec. 1975].
- IS = *Igaz szó*. Romania Szocialista Köztársaság Írószövetségének havi folyóirata, Cluj-Napoca, **1**, 1953 [23, nr. 12, 1975].
- ÎndrCult = *Îndrumătorul cultural*. Revistă lunară a Consiliului Culturii și Educației Socialiste, București, **1**, 1949 [28, nr. 12, 1975].
- ÎnvLicTehn = *Învățămîntul liceal și tehnic profesional*. Revistă editată de Ministerul Educației și Învățămîntului, București, **1**, 1963 [24, nr. 10, 1975].
- Karp Rund = *Karpaten Rundschau*. Wochenschrift für Gesellschaft—Politik—Kultur, Brașov, **1**, 1968 [8, nr. 52, 1975].

- KŽ** = *Kn'ževni život*. Časopis Saveza kn'ževnika Socijalističke Republike Rumunije, Timișoara, **1**, 1968 [**8**, nr. 2, 1975].
- Korunk** = *Korunk*. A Szocialista Művelődési és Nevelési Tanács folyóirata, Cluj-Napoca, **1**, 1942 [**34**, nr. 12, 1975].
- LL** = *Limbă și literatură*. Societatea de științe filologice din Republica Socialistă România, București, **1**, 1955 [nr. 2, 1975].
- LLR** = *Limba și literatura română*. Revistă trimestrială pentru eievi. Societatea de științe filologice din Republica Socialistă România, București, **1**, 1975 [**1**, nr. 4, 1975].
- LMȘ** = *Limbile moderne în școală*. Societatea de științe filologice din Republica Socialistă România, București, 1975.
- LR** = *Limba română*. Editura Academiei Republicii Socialiste România, București, **1**, 1952 [**24**, nr. 6, 1975].
- Luceafărul** = *Luceafărul*. Săptăminal editat de Uniunea Scriitorilor din Republica Socialistă România, București, **1**, 1958 [**18**, nr. 52, 1975].
- LucrȘt Galați** = *Lucrări științifice*. Ministerul Educației și Învățământului, Institutul pedagogic Galați, Galați, **1**, 1967 [**4**, 1970, 5, 1971].
- LucrȘt Tirgu-Mureș** = *Lucrări științifice*. Ministerul Educației și Învățământului, Institutul pedagogic de 3 ani Tirgu-Mureș, Tirgu-Mureș, **1**, 1969 [**2**, 1970].
- Lumea** = *Lumea*. Săptăminal de politică externă, București, **1**, 1963 [**13**, nr. 52, 1975].
- MA** = *Mitropolia Ardealului*. Revista oficială a Arhiepiscopiei Ortodoxe Române de la Alba Iulia și Sibiu, a Arhiepiscopiei Vadului, Feleacului și Clujului și a Episcopiei Oradiei, Sibiu, **1**, 1956 [**20**, nr. 3-5, 1975].
- Magazin** = *Magazin*. Revistă săptăminală editată de Frontul Unității Socialiste, București, **1**, 1959 [**19**, nr. 951, 1975].
- Manuscriptum** = *Manuscriptum*. Revistă trimestrială editată de Muzeul literaturii române, București, **1**, 1970 [**6**, nr. 4, 1975].
- MB** = *Mitropolia Banatului*. Revista oficială a Arhiepiscopiei Timișoarei și Caransebeșului și a Episcopiei Aradului, Timișoara, **1**, 1951 [**25**, nr. 1-3, 1975].
- MI** = *Magazin istoric*. Revistă de cultură istorică, București, **1**, 1967 [**9**, nr. 12, 1975].
- MMS** = *Mitropolia Moldovei și Sucevei*. Revista oficială a Arhiepiscopiei Iașilor și a Episcopiei Romanului și Hușilor, **1**, 1924 [**51**, nr. 3-4, 1975].
- MO** = *Mitropolia Olteniei*. Revista oficială a Arhiepiscopiei Craiovei și a Episcopiei Râmnicului și Argeșului, Craiova, **1**, 1948 [**26**, nr. 7-8, 1974].
- Munca** = *Munca*. Organ al Consiliului Central al Uniunii Generale a Sindicatelor din România, București, **1**, 1945 [**31**, nr. 8312, 1975].
- Művelődés** = *Művelődés*. A Szocialista Művelődési és Nevelési Tanács folyóirata, București, **1**, 1948 [**28**, nr. 12, 1975].
- NBZ** = *Neue Banater Zeitung*. Organ des Kreiskomitees der RKP und des Kreisvolksrates Temesch, Temeswar, **1**, 1957 [**19**, nr. 4325, 15 ian. 1975].
- NL** = *Neue Literatur*. Zeitschrift des Schriftstellerverbandes der Sozialistischen Republik Rumänien, Bukarest, **1**, 1950 [**26**, nr. 12, 1975].
- NW** = *Neuer Weg*. Tageszeitung des Landesrates der Front der Sozialistischen Einheit, Bukarest, **1**, 1949 [**27**, nr. 8284, 31 dec. 1975].
- NyIK** = *Nyelv- és irodalomtudomány közlemények*. România Szocializta Köztársaság. Akadémiajank Kiadója, Cluj-Napoca, **1**, 1957 [**19**, nr. 1, 1975].
- Oltenia, Etnogr.** = *Oltenia*. Studii și comunicări. *Etnografie*. Muzeul Olteniei Craiova. Comunicări prezentate la sesiunea științifică a Muzeului Olteniei, Craiova, 16-18 noiembrie 1973, Craiova, 1974, 174 [-175] p.
- Orizont** = *Orizont*. Săptăminal politic-social și literar-artistic editat de Uniunea Scriitorilor din R. S. România și Comitetul județean pentru cultură și educație socialistă Timiș, Serie nouă, Timișoara, **1**, 1951 [**26**, nr. 52 1975].
- Ortodoxia** = *Ortodoxia*. Revista Patriarhiei Române, București, **1**, 1949 [**26**, nr. 3, 1974].

- PN = *Presa noastră*. Revista Uniunii Ziariștilor din Republica Socialistă România, București, 1, 1955 [20, nr. 12, 1975].
- PVH = *Producția vegetală. Horticultura*. Revistă lunară de știință și tehnică hortivicolă. București, 1, 1952 [24, nr. 12, 1975].
- RA = *Revista arhivelor*. Direcția Generală a Arhivelor Statului din Republica Socialistă România, București, 1, 1924 [52, vol. 37, nr. 4, 1975].
- Radioteleșcoală = *Radioteleșcoală*. Ministerul Educației și Învățămîntului. Radioteleviziunea română. Institutul de științe pedagogice, București, 1, 1974 [mai 1975].
- Ramuri = *Ramuri*. Editor: Comitetul de cultură și educație socialistă al județului Dolj, Craiova, 1, 1964 [12, nr. 12, 1975].
- RE = *Revista economică*. Editată de Consiliul Suprem al Dezvoltării Economice și Sociale, București, 1, 1975 [1, nr. 52, 1975].
- REF = *Revista de etnografie și folclor*. Editura Academiei Republicii Socialiste România, București, 1, 1955 [20, nr. 2, 1975].
- RESEE = *Revue des études sud-est européennes*. Académie des Sciences Sociales et Politiques, Institut d'études sud-est européennes, Editura Academiei Republicii Socialiste România, București, 1, 1963 [13, nr. 4, 1975].
- RF = *Revista de filozofie*. Apare sub egida Secției de filozofie și logică a Academiei de Științe Sociale și Politice, București, 1, 1954 [22, nr. 6, 1975].
- RI = *Revista de istorie*. Academia de Științe Sociale și Politice a Republicii Socialiste România. Secția de istorie și arheologie, București, 1, 1948 [28, nr. 12, 1975].
- RITL = *Revista de istorie și teorie literară*. Editura Academiei Republicii Socialiste România, București, 1, 1952 [24, nr. 4, 1975].
- RLib = *România liberă*. Cotidianul Consiliului Național al Frontului Unității Socialiste, București, 1, 1944 [33, nr. 9700, 31 dec. 1975].
- RLit = *România literară*. Săptămînal editat de Uniunea Scriitorilor din Republica Socialistă România, București, 1, 1968 [8, nr. 52, 1975].
- RMM = *Revista muzeelor și monumentelor*. Consiliul Culturii și Educației Socialiste, București, 1, 1964 [12, nr. 4, 1975].
- RMMMon = *Revista muzeelor și monumentelor. Seria monumente istorice și de artă*. Consiliul Culturii și Educației Socialiste, București, 1, 1964 [11, nr. 2, 1974]; începînd din anul 1975 se unifică în RMM.
- RMMMuz = *Revista muzeelor și monumentelor. Seria muzee*. Consiliul Culturii și Educației Socialiste, București, 1, 1964 [11, nr. 3, 1974]; începînd din anul 1975 se unifică în RMM.
- RomBooks = *Romanian Books*. Quarterly Review brought out in English and French by the Publishing Centre, Bucharest, 1, 1974 [nr. 4, 1975].
- Roum = *La Roumanie d'aujourd'hui*. Publication mensuelle paraissant en français, anglais, allemand et espagnol, Bucarest [nr. 12, 1975].
- RPed = *Revista de pedagogie*. Organ al Institutului de științe pedagogice, București, 1, 1952 [24, nr. 12, 1975].
- RPsih = *Revista de psihologie*. Academia de Științe Sociale și Politice a Republicii Socialiste România, Editura Academiei Republicii Socialiste România, București, 1, 1955 [21, nr. 4, 1975].
- RR = *Revue roumaine*. Publication trimestrielle de littérature et d'art paraissant en français, russe, anglais et allemand, Bucarest, 1, 1947 [29, nr. 4, 1975].
- RRH = *Revue roumaine d'histoire*. Académie des Sciences Sociales et Politiques de la République Socialiste de Roumanie. Editura Academiei Republicii Socialiste România, București, 1, 1962 [14, nr. 4, 1975].
- RRL = *Revue roumaine de linguistique*. Editura Academiei Republicii Socialiste România, București, 1, 1956 [20, nr. 6, 1975].
- RRMPA = *Revue roumaine de mathématique pure et appliquée*. Académie de la République Socialiste de Roumanie, Editura Academiei Republicii Socialiste România, București, 1, 1956 [20, nr. 10, 1975].
- RSSPh = *Revue roumaine des sciences sociales. Série de philosophie et logique*. Académie des Sciences Sociales et Politiques de la République Socialiste de Roumanie, Editura Academiei Republicii Socialiste România, București, 1, 1957 [19, nr. 2, 1975].

- RSSPs = *Revue roumaine des sciences sociales. Série de psychologie*. Académie des Sciences Sociales et Politiques de la République Socialiste de Roumanie. Editura Academiei Republicii Socialiste România, București, 1, 1957 [19, nr. 2, 1975].
- Săptămîna = *Săptămîna culturală a capitalei*. Revistă editată de Comitetul pentru cultură și educație socialistă al municipiului București, București, 1, 1970 [nr. 264, 1975].
- SCD = *Studii și cercetări de documentare*. Ministerul Educației și Învățămîntului. Oficiul de informare și documentare pentru învățămînt, București, 1, 1969 [17, nr. 2, 1975].
- SCGecgr = *Studii și cercetări de geologie, geofizică, geografie. Geografie*. Academia Republicii Socialiste România, Editura Academiei Republicii Socialiste România, București, 1, 1954 [22, 1975].
- SCIVA = *Studii și cercetări de istorie veche și arheologie*. Academia Republicii Socialiste România, Editura Academiei Republicii Socialiste România, București, 1, 1950 [26, nr. 4, 1975].
- Scinteia = *Scinteia*. Organ al Comitetului Central al Partidului Comunist Român, București [45, nr. 10 377, 31 dec. 1975].
- SCL = *Studii și cercetări lingvistice*. Editura Academiei Republicii Socialiste România, București, 1, 1950 [26, nr. 6, 1975].
- SCMatem = *Studii și cercetări matematice*. Editura Academiei Republicii Socialiste România, București, 1, 1956 [27, nr. 6, 1975].
- SCȘt Bacău = *Studii și cercetări științifice. Seria istorie, filologie*. Ministerul Educației și Învățămîntului. Institutul pedagogic Bacău, Bacău, 1972.
- ScTin = *Scinteia tineretului*. Organ central al Uniunii Tineretului Comunist, București, 1, 1945 [31, nr. 8277, 31 dec. 1975].
- Sec 20 = *Secolul 20*. Revistă de literatură universală editată de Uniunea Scriitorilor din Republica Socialistă România, București [nr. 12, 1975].
- SF = T. Bălănescu, S. Ciobotaru, M. Dinu, Mihaela Dumitru, Stanca Fotino, Irina Gorun, S. Marcus, Gh. Păun, Adriana Polith, I. Rădoi, A. Rogoz, *Semiotica folclorului. Abordare lingvistico-matematică*. Sub redacția prof. Solomon Marcus. Academia Republicii Socialiste România, Comisia de lingvistică matematică, [București], Editura Academiei Republicii Socialiste România, 1975, 267 [-268] p.
- SLU = *Studii de literatură universală*. Societatea de științe istorice și filologice din Republica Socialistă România, București [18, Poetica, 1974].
- SMIM = *Studii și materiale de istorie medie*. Academia de Științe Sociale și Politice a Republicii Socialiste România, Institutul de istorie „Nicolae Iorga”, București [8, 1975].
- Sociolingvistica = Liliana Ionescu-Ruxăndoiu, Dumitru Chițoran [sub redacția], *Sociolingvistica. Orientări actuale*. Ministerul Educației și Învățămîntului, Universitatea din București, București, Editura didactică și pedagogică, 1975, 296 p.
- SR = *Steagul roșu*. Organ al Comitetului județean Ilfov al P. C. R. și al Consiliului popular județean, București, 1, 1949 [27, nr. 7808, 1975].
- ST = *Studii teologice*. Revista institutelor teologice din Patriarhia Română, București, 1, 1949 [27, nr. 5-6, 1975].
- StCl = *Studii clasice*. Societatea de studii clasice din Republica Socialistă, România, București, [16, 1974].
- Steaua = *Steaua*. Revistă a Uniunii Scriitorilor, Cluj-Napoca, 1, 1950 [26, nr. 12, 1975].
- StIst = *Studii și articole de istorie*. Societatea de științe istorice din Republica Socialistă România, București [27-28, 1974].
- StUBB = *Studia Universitatis Babeș-Bolyai*. Series Philologia, Cluj-Napoca, 1, 1956 [20, 1975].
- StUBBHist = *Studia Universitatis Babeș-Bolyai*. Series Historia, Cluj-Napoca, 1, 1956 [20, 1975].
- StUBBPh = *Studia Universitatis Babeș-Bolyai*. Series Philosophia, Cluj-Napoca, 1, 1956 [20, 1975].
- ȘtTehn = *Știință și tehnică*. Revistă lunară editată de Comitetul Central al Uniunii Tineretului Comunist, București, 1, 1950 [26, nr. 12, 1975].

- Tomis = *Tomis*. Revistă a Comitetului județean pentru cultură și educație socialistă Constanța, editată de ziarul „Dobrogea nouă”, Constanța, 1, 1966 [10, nr. 4, 1975].
- Transilvania = *Transilvania*. Revistă politică, social-culturală și literară. Serie nouă. Editată de Comitetul județean de cultură și educație socialistă, Sibiu, 1, 1972 [4, nr. 12, 1975].
- TribRom = *Tribuna României*. Revistă editată de Asociația „România”, București, 1, 1972 [4, nr. 75, 1975].
- TribȘc = *Tribuna școlii*. Revistă editată de Ministerul Educației și Învățămîntului și Uniunea Sindicatelor din Învățămînt, Știință și Cultură, București, 1, 1971 [5, nr. 162, 1975].
- Tribuna = *Tribuna*. Săptămînal de cultură editat de Comitetul de cultură și educație socialistă. Director fondator: Ioan Slavici (1884), Cluj-Napoca, 1, 1957 [19, nr. 52, 1975].
- Új Élet = *Új Élet*. A Szocialista Egységfront Országos Tanácsának képeplapja, Tîrgu-Mureș [nr. 24, 1975].
- Útunk = *Útunk*. Románia Szocialista Köztársaság írószövetségének lapja, Cluj-Napoca, 1, 1946 [30, nr. 52, 1975].
- Vatra = *Vatra*. Revistă social-culturală editată de Comitetul de cultură și educație socialistă al județului Mureș. Directori fondatori: I. Slavici, I. L. Caragiale, G. Coșbuc, Tîrgu-Mureș, 1, 1971 [5, nr. 12, 1975].
- VinPesc = *Vinătorul și pescarul sportiv*. Revista Asociației Generale a Vinătorilor și Pescarilor Sportivi, București, 1, 1949 [27, nr. 12, 1975].
- VN = *Veac nou*. Revistă a Consiliului General A.R.L.U.S., București, 1, 1946 [31, nr. 12, 1975].
- VR = *Viața românească*. Revistă editată de Uniunea Scriitorilor, București, 1, 1948 [23, nr. 12, 1975].
- VS = *Viitorul social*. Revistă de sociologie și politicologie. Academia de Științe Sociale și Politice a Republicii Socialiste România, Comitetul Național de Sociologie, Asociația Română de Științe Politice, București, 1, 1972 [4, nr. 1975].
- VSt = *Viața studențească*. Revistă a Uniunii Asociațiilor Studenților Comuniști din România, București, 1, 1956 [20, nr. 43, 1975].

## INDICE ALFABETIC AL BIBLIOGRAFIEI

### a. AUTORI\*

- | A                                |   |
|----------------------------------|---|
| Abrudan, D. 1371                 | Andiehin, Simona 129                                |
| Adam, Marieta 603, 604, 605      | Andonie, George Șt. 388                             |
| Aeschmann, Jeanne [1220], [1237] | Andrescu, Ludmila 770                               |
| A.G. 37                          | Andrescu, Ștefan 18, 528, 529, 822                  |
| Ågren, John [1240]               | Andrei, Alexandru 1376                              |
| Akhmanova, Olga 95, 1120         | Andriescu, Al. 606, 871                             |
| Albu, Nicolae 821                | Andriotis, Nikolaos [1114]                          |
| Alecu, Viorel 1375               | Andronache, Dumitru 1377                            |
| Alexandrescu, Sorin 56, 958      | Anghel, Florin 1409, 1410                           |
| Alexandru, Ioan 1369             | Anghel, Ioana 745                                   |
| Alexandru, Teodora 1292, 1293    | Anghelescu, Mihaela 96                              |
| Alistar, D. 442                  | Anghelescu, Mircea 19, 42, 57, 530, 531, 607, [629] |
| Almaș, Dumitru 527               | Anghelescu, Nadia 212, 1153                         |
| A.M. 241                         | Antonescu, Nae 963                                  |
| Amiras [599]                     | Antoniou, C. [1118]                                 |
|                                  | Antonovici, Clement 681                             |

\* Cifrele indică numărul de ordine al lucrărilor din bibliografie. Cifrele din paranteze drepte trimit la autorii de lucrări recenzate sau la autorii discutați în articole speciale.



Anuichi, Silviu 532  
 Apaczai, Csere János [1311], [1320], [1325],  
 [1333], [1334]  
 Apollinaire, Guillaume [278]  
 Apostol, Gelu 608  
 Apostol, Julieta 1450  
 Apuleius [473]  
 Argezi, Tudor [886], [890], [946]  
 Aricescu, Andrei 1061, 1062  
 Armbruster, Adolf [482], 1142  
 Aron, I. 304  
 Arrivé, Michel [278]  
 Arvinte, Vasile [517], 1217  
 Asadurian, Elisabeta 165, 167  
 Augustinus, Aurelius [1100]  
 Austerlitz, Robert 872  
 Avanzini, Gabriella 96  
 Averbuh-Metch, Sofia 1411  
 Avram, Andrei 97, 517, 639, 640, 746, 747  
 Avram, Mioara 443, 656, 657, 732, 964,  
 965, 1054, 1378, 1451.  
 Avramescu, Aurel 807

## B

Babeu, Doina 342, 1294, 1341  
 Babinotis, Gheorghios D. [1112]  
 Bacăru, Livia 533  
 Bacovia, George [888], [903], [904]  
 Badea, Ștefan 534, 873, 874  
 Bahner, Werner 389, 390  
 Bajor, Andor 1342  
 Bakos, Ferenc 1363  
 Balaci, Alexandru 1519  
 Balaiș, Mircea 98  
 Banciu, Axente [405]  
 Bantaș, Andrei 99, 1121  
 Sz. Bányai, Erzsébet 1343  
 Barborică Corneliu 177  
 Barbu, Eugen 444, [891]  
 Barbu, Florin 1379  
 Barbu, Ion [884], [910]  
 Bartha, János 1306, 1307, 1344  
 Barthes, Roland 100, [178], [179], [180],  
 [181], [190]  
 Bartoněk, Antonín 1063  
 Basarab, Neagoe [618]  
 Basmanova, A. G. 101  
 Bataille, Georges [278]  
 Batany, Jean [1242]  
 Baubec, Agtemin 1452, [1498]  
 Baudelaire, Ch. [278], [944]  
 Bausinger, Hermann [1152]  
 Bădescu, Irina 243  
 Bădilă, G. 783  
 Băeșu, Ion 992  
 Bălan, Constantin 603  
 Bălan, Maria 603  
 Bălan, Tatiana 1412  
 Bălan-Osiac, Elena 1462  
 Bălăneșu, T. 305, 306

Bălătică, Marian 771  
 Bătu, Ion 1  
 Bărbulescu, Simona 1218  
 Bârsan, A. 102  
 Bejan, Crăciun 244  
 Bejan, D. 682  
 Bejenaru, Cornelia 1453  
 Beke, György 38, 1321, 1330  
 Belchiță-Hartular, Anca 245, 339, 525  
 Beldescu, G. 647, 1380, 1454  
 Beltechi, Eugen 495, 764, 1219  
 Benkő, Samu 1308, 1345  
 Berca, Olimpia 966  
 Berea-Găgeanu, Elena 677  
 Berejan, S. G. [295]  
 Berindei, Dan 58  
 Bernstein, Basil 103  
 Beron, Petăr [1269]  
 Berruto, Gaetano 96  
 Berza, Mihai 1056  
 Beșteliu, M. 1520  
 Beyer, Arthur 658  
 Bezdechi, Șt. [1118]  
 Bhose, Amita 1455  
 Bîanu, Ioan [422], [427]  
 Bîdu-Vrânceanu, Angela 699  
 Bînder, Pavel [638]  
 Blaga, Lucian [904], [909], [917], [942],  
 [960], [976]  
 Blajovici, Traian 823  
 Blichfeld, Signe Flydal [357]  
 Bob, Ioan [412]  
 Bobes Naves, Maria del Carmen [252]  
 Boboc, Alexandru 104  
 Bochmann, Klaus 105  
 Bociort, Ignat 343, 1501, [1516]  
 Boeșu, Minerva 659  
 Boeu, Marian 1122  
 Bogza, Geo [881]  
 Bojadžiev, Živko [290]  
 Bojin, Al. 1381, [1407], [1408]  
 Boldescu, I. 783  
 Boldur, Alexandru V. 1029, 1030  
 Bolocan, Gh. 445, 1031, 1032, 1033, 1034  
 Bonfante, Giuliano 1160, 1161  
 Boreilă, Mircea 246, 247, 248, 344, 370  
 Bordeianu, Mihai [988]  
 Borecky, Bořivoj 1064  
 Borgeaud, Willy Alfred 1303  
 Boriosi, Maria Clotilde [1218]  
 Botez, Cornelia 958  
 Bousoño, Carlos 107  
 Boutière, Jean [392]  
 Bouvier, J.-C. 1162  
 Branco, Adelino 1456  
 Brașoveanu Vancea, Georgeta 683  
 Bratiloveanu Popilian, Marcela 693  
 Bratu, Rodica 522, 524  
 Braun, Wilhelm 1123  
 Brăescu, Maria 1413, 1414  
 Brâncuș, Gr. 660, 684, 694, 733, [832], 1304  
 Breabăn, M. L. 772  
 Breban, Vasile [861]

Brebene, Lidia 783, 1464  
 Bregman, Peter S. [841]  
 Bright, William 106, 143  
 Brinzan, M. 783  
 Bruner, J. S. 1309  
 Brus, Angela 1469  
 Bucă, Marin [851], [858], [863], [865]  
 Bucevschi, O. 476  
 Bucur, Marin 40, 875  
 Budagov, R. 391  
 Budiş-Daneău, Monica 695  
 Bughici, Dumitru 773, [842]  
 Bujeniţă, Mihai 1220  
 Bulanin, L. L. [1299]  
 Bulencea, N. [1497]  
 Bulgăr, Gh. 81, 345, 346, 347, [490], [491],  
 535, 609, 610, [619], 661, 876, 877, 878,  
 879, 880, 1163  
 Buluţă, Gheorghe 540  
 Burdea, Silvia 1457  
 Burduşa, Eugenia 108  
 Bureţea, Emilian N. 1035  
 Burns, Yvonne 1250  
 Busche, Joachim [1500]  
 Butnaru, Ion 776  
 Buysens, Eric 1164  
 Buzăşi, Ion 824  
 Buzescu, N. C. 1105

## C

Calboli, Gualtiero [1244]  
 Calboreanu, George 993  
 Caloianu, Nicolae 796  
 Camprubi, Michel [1226]  
 Canarache, Ana [861], 994  
 Candiescu, Călin 109  
 Căndrea, I.-A. [430], [434], [435]  
 Cantemir, Dimitrie [415], [965]  
 Caproşu, I. 600, 601, [604]  
 Carabulea, E. 2, 734, 735, 736, 825  
 Caracaş, Saşa 603  
 Caragiale, Matei [921], [1249]  
 Caragiu-Marioţeanu, Matilda 494, 748  
 Carпов, Maria 141  
 Carrez, Maurice [1105]  
 Cato cel Bătrîn [1084]  
 Catona, Ion 338  
 Catrani Popescu, Mioara 49  
 Cazacu, Boris, 446, 449, 515, [518], 826,  
 881, 1405  
 Cazimir, Bogdan 249, 307, 308, 309  
 Cazimir, Şt. 967  
 Călin, Gh. 1276  
 Călinescu, Al. 208, 250  
 Călinescu, G. [1], [444], [887], [924]  
 Cămărăşescu, Ruxandra 603  
 Câmpeanu, Eugen 882  
 Căndea, Virgil 348, 349, 536  
 Cârstea-Romaşeanu, Mihaela 1165  
 Ceauşescu, Nicolae 59

Cerdá Massó, Ramon [1235]  
 Cernovodeanu, Paul 20, 611, 883  
 C.H. 428  
 Chadwick, John 1065, [1106]  
 Chantraine, Pierre [1533]  
 Chatman, Seymour [248]  
 Chaurand, Jacques [1242]  
 Cherebeţiu, Anca 1415  
 Chiosa, Clara-Georgeta 1405, 1406  
 Chiricuiţă-Marinovici, Rita 685  
 Chiriţă, Gertrud 1416  
 Chirovici, George-Radu 350  
 Chiţoran, Dumitru 110, 111,  
 112, 113, 114, 115, 157, 1445, 1458  
 Chivescu, Romeo 1290  
 Chivu, Gh. [18], [26], 884  
 Chomsky, Noam [339]  
 Chrisostom, Ioan [1081]  
 Cihodaru, C. 600, 601, [604]  
 Ciobanu, El. 696  
 Ciobanu, Fulvia 686, 737  
 Ciobanu, Traian 1405  
 Ciobotaru, Sorin 306, 310  
 Ciociltan, Virgil 1156  
 Cioculescu, Şerban [388], 885, 886, 995  
 Ciolac, Marina 1221, 1417  
 Ciopraga, Const. 351, 392  
 Cipariu, T. [411]  
 Ciubotaru, Valerian 887  
 Ciucă, Răzvan 697  
 Ciulache, Sterie 796  
 Ciulbea, Gh. 827  
 Cimpeanu, Liviu 116, [122]  
 Cimpeanu, Şt. [1118]  
 Cîrstoiu, Ion 447, [493]  
 Close, Elizabeth 352, 353,  
 [433], [437], [441]  
 Cloşcă, Ionel 774  
 Coarduş, Vasile 311  
 Cohen, Marcel [1535]  
 Coiuţ, Cornelia [520]  
 Cojocaru, Const. 765, 888, 968, 969  
 Combettes, B. 1166  
 Comişel, Ecaterina 1425  
 Condrea-Derer, Doina 775, 1531  
 Constantinescu, Antonia 117, [301]  
 Constantinescu, Hinea 21  
 Constantinescu, Marcela 1418  
 Constantinescu, Nicolae 118, [975]  
 Constantinescu, Radu 537  
 Conţiu, Mihai 119  
 Copetti, Manlio 354  
 Coquet, J. C. [278]  
 Corbea, Ileana 1513  
 Coresi [613]  
 Cornescu, Mircea 1124  
 Coseriu, Eugenio 393, 394, 1167, 1502  
 Cosma, Aurel 395  
 Cosma, Dorin 1497  
 Cosma, Viorel 996  
 Costescu, Virgiliu 1419  
 Costin, Luciliu 1415  
 Costin, Miron [527], [570], [936]

Costin, N. [597]  
 Costinescu, Mariana [18], [26]  
 Coşman, Constantin 698, 828, 829  
 Coteanu, I. [294], [375], [377], [380], 699,  
 776, 777, 883, 890, [971], [974], [989],  
 1521  
 Cotelulis, Socratis 778, 1459  
 Craia, Sultana 891  
 Craşoveanu, D. 373, 648, 892  
 Crăciun, Ştefan 830  
 Creangă, Ion [21], [896]  
 Cristache, Ion 477  
 Cristea, Dan 120  
 Cristea, Petre 779  
 Cristea, Teodora 1168, 1169  
 Cristea, Valeriu [616], [622], [633]  
 Cristescu, Antoaneta 1460  
 Cristodorescu, Anea 1180  
 Croicu, Marieta 427  
 Croicu, Petre 427  
 Csák, László 1310, 1346  
 Csetri, Elek 1311  
 Cunescu, Gherghe 478, 612, 613  
 Cuniţă, Alexandra 1169  
 Cvasnii, Maria 893  
 Czégeni, József 831, 1347

## D

Daicoviciu, Hadrian 355  
 Dan, Ilie [387]  
 D'Antioche, Théophile [1101]  
 Dardano, Maurizio [1233]  
 Darie, Alexandrina 1382  
 Dascălu, Laurenţia 251, 496, 641  
 David, Doina 448  
 David, Gyula 39  
 David, P. I. 614  
 Dănilă, Ion 8  
 Dănilă, Simion 970  
 Dăscălescu, Stelian 1466  
 Deboveanu, Elena 1251  
 Décsy, Gyula [1372]  
 Delesalle, Simone [1220], [1237]  
 Deletant, Dennis 538  
 Dell, François [245]  
 Della Volpe, Galvano 121  
 Demian, E. 947  
 Densusianu, Ovid [396], 449  
 Densusianu, Ovid fiul 396  
 Descartes, René 1334  
 Desnitskaya, A. V. 1305  
 Devoto, Giacomo [1232], [1236], [1532]  
 Dewailly, L. M. [1110]  
 Diaconescu, I. 397, 1383, 1405  
 Diaconescu, Mihail 60, 356  
 Diaconescu, Olimpia 603  
 Diaconescu, Paula 450, [483], [486], 894,  
 895  
 Dil, Anwar S. [297]  
 Dima, Al. 997  
 Dima-Drăgan, Corneliu 539, 540, 615

Dimitrescu, Florlea [430], [434], [435], 451,  
 [487], [492], 700, 766, 767, 780, 781, 998  
 Dimitriu, C. 541  
 Dinu, Mihai 306, 312, 313  
 Dioscoride, Pedanios [473]  
 Dittmar, Norbert [283], [284]  
 Djamo-Diaconiţă, Lucia 452, 453, 1252, 1253,  
 1275  
 D. M. 357  
 Dobre, Fl. 1170  
 Dobrescu, Al. 616  
 Dobriceanu, E.-A. [1118]  
 Dobrin, Aurelia 832  
 Dobriţoiu-Alexandru, Teodora 1461  
 Dogaru, Gheorghe 122, 971  
 Dogaru, Vladimir 896  
 Dorcescu, Eugen 123, 124, [255], [270]  
 Dorf, Philip 142  
 Doriles, Gillo 125  
 Dorobăţ, Ana 61  
 Dosoftei mitropolitul [15], [20], [24], [25],  
 [533], 542, [555], [562], [606], [621],  
 [630], [631], [962]  
 Dragomirescu, Gh. N. 782, [838], [864]  
 Dragomirescu, Ioana 202  
 Dragomirescu, Liliana 131, 236  
 Dragoş, Elena 126  
 Dragoş, Liliana 1422  
 Draşoveanu, D. D. 649, 650  
 Drăghicescu, Janeta 1170, 1171  
 Drăgoescu, Ion 697  
 Dubois, Jacques [301]  
 Dubois, Jean [296]  
 Dubrovie, Carmen 144, 145, 235  
 Duculescu, Victor 833  
 Dudaş, Florin 543  
 Duhăneanu, Constantin 1189, 1462  
 Duicu, Serafim 897  
 Dumistrăcel, Stelian 497  
 Dumitraşcu, Pompiliu 454  
 Dumitrescu, Domniţa 62, 63, 252, 1189, 1222,  
 1223, 1224, 1225, 1226, 1227, 1420  
 Dumitrescu, Ion 127, 898, [986], 1405  
 Dumitrescu, Maria 1254, [1302]  
 Dumitrescu, Stela 150  
 Dumitrescu-Buşulenga, Zoe 899  
 Dumitriu, Anton 128  
 Dumitru, Mihaela 306, 314  
 Dumont, J. P. [278]  
 Duşu, Alexandru 544, [607], [611], 617, [634]  
 Duşu, Olga 1405  
 Duşu, P. 1405  
 Duvoisin, Marianne [1117]

## E

Eco, Umberto [291]  
 Edeline, Francis [301]  
 Edelstein, Frieda 1066  
 Éder, Zoltán [1360]  
 Egyed, Péter 253

**Elian, Alexandru** 1103  
**Eminescu, Mihai** [16], [21], [40], [67], [70], [81], [82], [397], [419], [425], [444], [534], [535], [558], [563], [567], [569], [610], [619], [799], [871], [874], [875], [876], [877], [879], [880], [883], [889], [895], [899], [901], [902], [904], [906], [908], [911], [913], [914], [918], [922], [928], [929], [930], [932], [933], [935], [937], [938], [942], [945], [949], [950], [951], [954], [955], [956], [957], [961], [962], [966], [968], [982], [983], [1012], [1118], [1121], [1140], [1172], [1177], [1191], [1201], [1274], [1304], [1367], [1510]  
**Eminescu, Roxana** 1172  
**Enăchescu, T. A.** 900  
**Encrevé, Pierre** [339]  
**Engel, U.** 237  
**Erb, Teta** 1067  
**Erdélyi, Lajos** 1328  
**Ernst, Juliette** 1068, [1117]  
**Ervin-Tripp, Susan M.**, 129  
**Eschil** [1079]  
**E. V.** 375  
**Evseev, Ivan** [677], [678], [679], 1255

## F

**Façon, Nina** [1531], [1536], [1538]  
**Faițuc, Ioan** 518  
**Farcaș, L.** 783  
**Fassel, Horst** 1125  
**Făineanu, Serine** 807  
**Feijóo, L. G.** [1227]  
**Felea, Ana** 1421, 1422  
**Felecan, N.** 701, 702  
**Felix, Jiří** 662  
**Feneșan, Costin** 545  
**Fente, R.** [1227]  
**Ferguson, Charles A.** 130  
**Fernández, J.** [1227]  
**Fianu, Adriana** 1513  
**Fierăscu, C.** 784, [824]  
**Fillimon, Domnica** 364  
**Fillimon, Mariana** 1503  
**Filip, Tânase** 618  
**Fink, Hans** 834  
**Fink, Hermann** 1147  
**Fischer, I.** 10, 455, 1069, 1106, 1107, 1108, 1366, 1423, 1532, 1533  
**Fishman, J. H.** 129, 131, 142, 153  
**Flora, Radu** 901  
**Florea, Viorica** 1036  
**Fochi, Adrian** 22, 1057  
**Fodor, Ecaterina** 132, 1256, 1257, 1463  
**Fodor, Octavian** 729  
**Forăscu, Narcisa** 133  
**Fotiade, T.** 1424  
**Fotino, Coralia** 603  
**Fotino, Stanca** 306, 315

**Foult, Claude-Lise** [1117]  
**Francescato, Giuseppe** 134  
**Frățilă, Vasile** 43, 498, [519]  
**Frinculescu, Mircea** 1373  
**Fuchs, Konrad** [1142]  
**Furnică, Analia** 1384

## G

**Gabain, Annemarie v.** [1372]  
**Gaidagis, Nikos** [1116]  
**Gak, V. T.** 1258  
**Gáldi, L.** [424], 902, [1537]  
**Galfly, Mózes** 1312, 1313, 1348, 1349, [1362]  
**Galiș, Livia** 1469  
**Gáll, Ernő** 1522  
**Gandelman, R.** 1464  
**Gaspar, Iustin** 546  
**Gavrilaș, Mariana** 770  
**Gavrilovici, Ernest** 903, 904  
**Gawčko, Marek** 1126  
**Gălățeanu, Georgiana** 1425, 1445  
**Gămulescu, Dorin** 64, 738, [764], [767], [768], 1259, 1260, 1534  
**Gebhardt, Karl** [1243]  
**Geninasea, J.** [278]  
**Georgescu, Ileana** 107  
**Georgescu, Leonida** 729  
**Georgescu, Magdalena** 547  
**Georgescu, Vlad** 65  
**B. Gergely, Piroška** 1350  
**Gheorghie, Const.** 1109, 1110  
**Gheorghită, Natalia** 1445  
**Gheorghiu, Al.** [1499]  
**Gheorghiu, Mircea** 135, 1261  
**Gheorghiu, Vladimir** 1385  
**Gherman, Haritina** 1426  
**Gheție, Ion** 426, [428], [429], [432], [438], [440], 456, 457, 458, [470], [480], [485], [488], [489], 548, 549, 550, 551, [609], [612], 619, [620], [624], [627], [635], [637], 739, 749  
**Ghinescu, Anastasia** 1442  
**Ghinescu, Aurelia** 1386  
**Ghița, Ieremia B.** 479  
**Ghiță, Gh.** 784, [824]  
**Giacomelli, G.** [1236]  
**Giacomo, Mathée** [296]  
**Giosu, Stefan** 254, 429, 519, 835  
**Giotta, Francise** 136  
**Giurescu, Anca** 1173, 1174, 1228  
**Giurescu, Constantin C.** 459, 460, [476], [477], [478], [479], [481], [484]  
**Giurescu, Dinu C.** 459, 460, [476], [479], [481], [484]  
**Goci, Aureliu** 255  
**Goga, Ecaterina** 1189, 1198  
**Goldea, Angela** 1229  
**Golopenția-Eretescu, Sanda** 137, 256  
**Golu, Mihai** 316  
**Gorăscu, Adriana** 138

Gorocea, Grigore [870]  
 Gorun, Irina 257, 306, 317  
 Gorunescu, Elena 785, 1453  
 Götz, Dorothea 1136  
 Graur, Al. [2], 139, 140, 398, 480, 620, 621, 678, 703, 730, [765], [766], [769], 786, 836, 837, 838, 839, 840, 841, 972, 973, 999, 1022, 1055, 1111, 1230, 1295, 1387, 1515, [1521], [1528], 1535  
 Graure, L. 552  
 Grădinaru, Mihai 800  
 Grecu, Constantin 258  
 Grecu, Victor V. 376, 377, 399, 400  
 Green, Graham [1134]  
 Gregor, Gertrud 1143  
 Greimas, A. J. 141, [278]  
 Grigore, Virgil 820  
 Grigorescu, Dan 259  
 Grigorescu, Olga 842  
 Grigoreu, Gheorghe 622  
 Groesmann, Maria 3, [27]  
 Grosu, Corina 318  
 Gruită, Gligor 358  
 Gudea, Rodica 404  
 Guespin, Louis [296]  
 Gueunier, N. [278]  
 Guhman, M. M. 142  
 Gumperz, John J. 143, 144, 145  
 Guțu, Matei 146  
 Guțu-Romalo, Valeria 426, [428], [429], [432], [438], [440], 663, 905, 1405  
 Guyonnarc'h, Chr.-J. 1070  
 Gyémánt, Ladislau 580  
 Cs. Gyimesi, Éva 147, 1312, 1314, [1354], [1356], [1359]

## H

Habuleac, Carmen 175  
 Haivas, Gabriela 1262  
 Halici, Mihail [554]  
 Halici, Mihail jr. [554]  
 Halle, Morris [339]  
 Hamp, Eric P. 148, 664, 751  
 Hasan, Fînuța 740  
 Hasdeu, B. P. [919] vezi și Petriceicu-Hasdeu, Bogdan  
 Hattori, Shirô 149  
 Hațeganu, Lucia 553, 557  
 Haugen, Einar 150, [297]  
 Heidberg, Corina 1465, 1466  
 Hedeș, Alexei 906  
 Helbig, Gerhard [1500]  
 Helbo, André 151  
 Helîde-Rădulescu, Ion [414], [439]  
 Hergu-Popovici, Nicolae [586]  
 Herseni, Traian 152, [244], [267], [292], [294], 359  
 Hirlăoanu, A. 676  
 Hodiș, Viorel 260, 687  
 Hogaș, Calistrat [939]

Holicska, Dezso 1317, [1343]  
 Hollinger, Alexander 1469  
 Homorocean, M. 1037, 1038  
 Hoops, R. [287]  
 Horațiu, C. 82  
 Horvat, Nichita [556]  
 Horvath, Dumitru 1263, 1264, 1265, 1351  
 Houdebine, J. C. [278]  
 Hreapcă, Doina 499  
 Hristea, Theodor 360, 430, 651, 652, 688, 741, 752, 907, 908, 1405, 1445  
 Hristopol, Athanasie [591]  
 Hugo, Victor [278]  
 Hurdubețiu, Ion 481  
 Hymes, Dell 153

## I

Iacob, Lisette 1175  
 Iacobescu, Ilie 482  
 Iancu, Victor I. 261, 500, 501, 974  
 Iarovici, Edith [1149]  
 Ichim-Tomescu, Domnița 1020, 1023  
 Ignat, Nestor V. 154  
 I. H. 83, 84, 85  
 Ilie, Olga 1388  
 Iliescu, Constanța 1467  
 Iliescu, Maria 262, 655, 1071, 1176, 1231, 1389  
 Ilin, Stancu 1502  
 Indrieș, Alexandra 909  
 Interim 1000  
 Ioachim, Grigore 820  
 Ioan, Alice 1468  
 Ionașcu, A. 1024  
 Ionică, Constantin 819  
 Ionescu, Anca-Irina 461, 1477  
 Ionescu, Andrei 1177  
 Ionescu, Christian 787, [840], [848], [866], 1034  
 Ionescu, Constant 843  
 Ionescu, Doina 1457  
 Ionescu, Tudor 1178  
 Ionescu-Mocanu, Angela 1456  
 Ionescu-Nișcov, Traian [605]  
 Ionescu(-Ruxândoiu), Liliana 4, 155, 156, 157, 502, 520, 910, 1405  
 Ionică, Ion [518], 704  
 Ioniță, Gh. I. 623  
 Iordache, G. 705  
 Iordan, Iorgu 66, 158, 159, 378, 426, 427, [428], [429], [432], [438], [440], 689, 706, 707, [873], 911, 912, [964], [969], [972], [981], [987], [990], [991], 1001, 1002, 1018, 1021, 1504, 1505, 1506, 1536  
 Iorgovici, Paul [395]  
 Iosif, Elena 1390  
 Iosifescu, Irina 319  
 Iosifescu, Silvian [301]  
 Iosub, Elena 1450  
 Iova, Mariana 361

Iova, Victor 361  
 Irimia, D. 913, 914, 1232  
 Irmischer, Johannes 1072  
 Ispas, Sabina 975  
 Istrate, Adrian 1179  
 Istrate, G. [387] 401, [407], 462, 915, 916  
 Istrate, Ioan 420  
 Istrati, Panait [905]  
 I. T. 1144  
 Itkonen, Erkki 1363  
 Ivan, Victoria 917  
 Ivanov, Vyacheslav 1365  
 Ivănescu, G. 708, 918, 1003, 1019, 1073  
 Ivireanu, Antim [444], [584], [587], [588],  
 [885]  
 Izraelovici, Jaqueline 1426

## J

Jacob, André [252]  
 Jacobsson, Gunnar [80]  
 Jäkel, Siegfried 1074  
 Jakobson, Roman 160, [250], [280]  
 Janitsek, Jenő 1315  
 Jarry, Alfred [278]  
 Jebleanu, Eugen [946]  
 Jemăneanu, Niculina 1375  
 Joja, Crizantema 161  
 Joly, Robert 1075

## K

Kachru, Braj B. [248]  
 Kádár, Zsombor [1344]  
 Kakuk, Suzanne [1352]  
 Kalik, Angelica 1180  
 Kalpakian, Ovanes [1159]  
 Karakaşian, M. 1367  
 Karavelov, L. [1283]  
 Katerinov, Katerin [1218], [1246]  
 Kelemen, B. 44, 162, 263, 379, 402, 403,  
 404, 463, 679, 844, 1352, 1372  
 Kennedy, George [1117]  
 Kent, J.-P. 1181  
 Kergyo, J. 1276  
 Kernbach, Victor 163  
 Kiparsky, Valentin 1182, 1183  
 Király, Fr. 373, 554  
 Kirsch, Lajos 1316  
 Kirchmeier, Monika [1152]  
 Kis, Emese 665  
 Kis, Zoltán 1317, [1343]  
 Kisch, Ruth 1145  
 Kiss, Jenő 1363  
 Kjolseth, Rudolf [268]  
 Klausenburger, Jürgen [1228]  
 Klein, Wolfgang [283]  
 Klimashevsky, E. 788  
 Klinkenberg, Jean-Marie [301]  
 Kloss, Heinz 164  
 Knobloch, Johann 1076

Kocziány, László 1318  
 Koerner, E. F. K. [262]  
 Kolesnikova, Nadejda 1469  
 Köllö, Károly 555  
 Kosa, Ferenc 1319  
 Kosničanu, Maria [1245]  
 Kostallari, A. [23]  
 Krallert-Sattler, Gertrude [22]  
 Kramer, Johannes 1077, 1184  
 Kreysler, Krystyna 1427  
 Kristeva, J. [278]  
 Kroner, Michael 464, 1146

## L

Labov, William 165, 166, 167  
 Lacea, C. 427  
 Lalu, Iolanda 264  
 Lang, F. [341]  
 Lang, Herbert [1231], [1243]  
 Lang, Peter [1231] [1243]  
 Langlois, Pierre [1117]  
 Lara Pozuelo, Antonio [1222]  
 Larousse, P. A. [17]  
 Laveney, M. 1078  
 Lăzăreanu, Barbu 361  
 Lăzăreanu, George 362  
 Lăzăreanu, Gheorghe 1375  
 Lăzăreanu, Paul 503, 709  
 Lăzăreanu, Radu 46  
 Lăzăreanu, Traian [1118]  
 Lăzăroiu, Aurelian 320  
 Leahu, Sarmiza 1189  
 Lebrun, Y. [287]  
 Lee, G. M. 1079  
 Lekov, Ivan [1300]  
 Lenau, N. [951]  
 Lenië, Čedomir 1266  
 Leontiev, A. 1368  
 Leŧea, Ion 796  
 Levenson, Claude B. [1249]  
 Levîŧchi, Leon 919, 1428  
 Lieberman, Stanley 103, 164, 166  
 Linŧa, Elena 465, 1267, 1275  
 Littera, Ilana [301]  
 Liŧiu, Gheorghe 556  
 Lizanee, P. M. [1351]  
 Llosa, Vargas [1224]  
 Loŧhinovseki-Kovaes, Elena 265  
 Lombard, Alf [655], 1185  
 Lorea, Federico Garęfa [1222]  
 Lőrinezi, Ręka 1523  
 Loşonŧi, Dumitru 1039  
 Lotman, J. M. [253], [265]  
 Lovinescu, Horia [318]  
 Lucuŧa, Ivonne 1127  
 Lupan, Doina 557  
 Lupaş, Liana 1080  
 Lupaş, Tudora 1470  
 Lupu, Coman 77, 1198, 1233  
 Lupu, Ion 1390  
 Luque Duran, Juan D. [1225]

## M

- Macarie, Lilliana** 266, 1234, 1235  
**MacGregor-Hastie, Roy** [1140]  
**Maciu, Vasile** 1040, 1041  
**Macovei, T.** 789  
**Macrea, D.** 267, 363, [378], 380, 381, [383], [384], [401], 405, 406, 407, 408, 431, 432, 466, 467, 483, 484, 485, 624, 680, 710, 711, 731, 768, 920, 976, 1004, 1407, 1537  
**Mahmut, Enver** 1471  
**Maier, Petru** [390], [412], [436]  
**Maioreseu, Titu** 364  
**Malingrey, A.-M.** 1081  
**Malița, Mircea** 790  
**Malița, Tatiana** 1445  
**Malkiel, Yakov** 1186, [1247]  
**Mallarmé, Stéphane** [278], [1202]  
**Malmberg, Bertil** 168  
**Mancas, Mihaela** 468, 921  
**Mańczak, Witold** 1082, 1187  
**Maneca, Constant** 169, 486, 712, 1188  
**Maniu Osof, Aleman** 1042  
**Manoliu-Manea, Maria** 666, 1189, 1190  
**Manu, Emil** 558  
**Manu, Margareta** 268  
**Marcea, Pompiliu** 67  
**Marcelesi, Christiane** [296]  
**Marcelesi, Jean-Baptiste** [296]  
**Marcu, Grigore** 559  
**Marcus, Solomon** 306, 315, 321, 322, 323, [340], 922, 923  
**Mareș, Al.** [488], [489], 560, [620], [624]  
**Mareș, Lucreția** 713  
**Marian, Iulia** 1370  
**Marin, Maria** 516, 714  
**Marinescu, Bogdan** 119, 516  
**Marinescu, Constantin** 1391  
**Marinescu, M.** 299  
**Marinescu-Himu, Maria** 1112  
**Marino, Adrian** 170  
**Marnoiu, Costea** 561  
**Marosi, Ildikó** 1320  
**Maróth, M.** 1084  
**Maróti, Egon** 1083  
**Martin, Jose Luis** [1224]  
**Martin, Mircea** 107  
**Martinet, André** 171, 172  
**Márton, Gyula** 1321, [1348], [1349], 1353, [1362], [1363]  
**Massariello, Giovanna** 1236  
**Matei, Horia C.** 790  
**Matei, Monica** 142  
**Matei, Olimpia** 106, 143  
**Mateias, Fl.** 1429  
**Mateyka, L.** [286]  
**Máthé, József** 1322  
**Mauro, T. de** [1229]  
**Mavrodin, Irina** 1191  
**Maxim, Elena** 698  
**Maxim, Mihai** 1154, [1156], [1158]  
**Mazilu, Dan Horia** 753  
**Mazzoni, Bruno** 3, [27]  
**Mălinaș, Marin** 562  
**Mărdărescu-Teodorescu, Maria** 642  
**Măinea, Mihaela** 68  
**M. B.** 1237  
**Mecu, Nicolae** 563  
**Megiser, Hieronymus** [394]  
**Meliam, Al.** [619]  
**Mével, Jean-Pierre** [296]  
**M. F.** 86  
**M. G.** 78, 269  
**M. H.** 1147, 1148  
**Miclău, Paul** 173, 209, [259]. 409  
**Micu, Eugen** 977  
**Migliorini, Bruno** 1192  
**Mihai, B.** 45, 978  
**Mihai, V.** 270  
**Mihail, Paul** 564, 1296, 1297  
**Mihail, Zamfira** 433  
**Mihăescu, H.** 23, 434, 845, 846, 1113, 1114, 1238, 1239, 1298  
**Mihăescu, N.** 769, [1018]  
**Mihäällä, G.** 69, 271, 383, 791, 792, 793, [822], [826], [835], [839], [844], [845], [853], [854], [867], [868], 1275  
**Mihäällä, Rodica** 174, 272, 1149  
**Mihălleseu, Nicolae** 820  
**Milcu, Ștefan** 729  
**Mildt, Richard** 1128  
**Milin, Jiva** 1268, 1287  
**Minguet, Philippe** [301]  
**Mioc, Damaschin** 602, 603  
**Mirceseu, Ștefan** 1405  
**Mireioiu, Crișan** 729  
**Miroiu, Mihai** 1472  
**Miron, Paul** [1217]  
**Mirska-Lasota, Halina** 667, [1515], [1518]  
**Misaroș, Teodor** 565  
**Mitu, Florica** 924  
**Mitu, Mihai** 1275  
**Mitzakis, Kariophilis** [1113]  
**Mladenov, Maxim Sl.** 1269, 1270  
**Mocanu, Nicolae** 273, 435  
**Mocanu, Titus** 925  
**Moga, Mircea** 847, 848  
**Mohan, Gh.** 794  
**Moignet, Gérard** [1248]  
**Moise, Ion** 1271  
**Moisescu, Iustin** 542, [606], [621], [630], [631]  
**Moldovan, Roman** 849  
**Moldoveanu, Gh.** 1043, 1044  
**Molière** [592]  
**Molina Redondo, J. A. de** [1223]  
**Morar, Georgeta** 1473  
**Morar, Mihai** 1157  
**Morel, François** [1105]  
**Moser, Hugo** 175  
**Moucha, Sanda** 1430  
**Mounin, Georges** 176  
**Mourin, Louis** 668  
**Moxa, Mihail** [538]  
**Mukařovský, Jan** 177

Müller, Andreas [393]  
 Mumuleanu, B. P. [591]  
 Muntean, George 70  
 Munteanu, Alexandru-Armand 5  
 Munteanu, Constantin 566  
 Munteanu, Dan 1193, 1194, 1195  
 Munteanu, Romul 178, 179, 180, 181, 926, 927  
 Munteanu, Ștefan [298], 567, 729  
 Murádin, László 1313, 1323  
 Murariu, Elena 1196  
 Murateea, Seit [1499]  
 Murărașu, D. [610]  
 Murăreț, Ion 1197  
 Mureșanu, Camil 625  
 Mureșianu, Ion B. 526, 626  
 Murvai, Olga 1354  
 Muster, Dumitru 850, 1392, 1447  
 Mutașcu, Dan 1058

## N

Naghiu, Iosif E. 487  
 Nagy, Gabor O. [275]  
 Nagy, Jenő 1324, 1355  
 J. Nagy, Mária 182, [293], 1356, 1357  
 Nagy, Pál 1325, 1358  
 Nasta, M. 1085, 1445  
 Nădejde Ioan [421]  
 N. C. 979  
 Neagoe, Victoria 504, 516  
 Neagu, Valeria 274  
 Neamțu, V. 1507  
 Neculee Ion [616], [633]  
 Nedelcovici, V. 6, [19]  
 Nedelea, A. 783  
 Negomireanu, Doina 275, 715, 851  
 Neșuț, Silviu 790  
 Neiescu, Ileana 276, 980  
 Neiescu, Petru 410, 505  
 Nelson, H. L. 1086  
 Nemes, Zoltán [1362]  
 Németh, Kálmán 852  
 Nerval, Gérard de [278]  
 Nestorescu, V. [793], 853, 1272, 1273  
 Neștian, Valeriu 1393  
 Nichita, Silvia 1467  
 Nicola, Ioan 928  
 Nicolae, Ion 790  
 Nicolae, Vanina 183, 184  
 Nicolaescu, N. I. 568  
 Nicolescu, Aurel 7, 24, 411, [792], 854  
 Nicolescu, Corina 1115  
 Nicolescu, Tatiana 1274  
 Nicu, Elena 1240  
 Nicolescu, Alexandru 71, 185, 412, 569, 981,  
 1005, [1019], 1198, 1394, 1524, 1538  
 Nicolescu, Raisa 1474  
 Nicolescu-Mizil, A. 783  
 Nireșteanu, P. 947  
 Nistor, G. 982  
 Niță-Armaș, Silvia 1276, 1475  
 Nițu, M. 716

N. N. 856  
 Noica, Constantin [731], 929, 930, [984]  
 Noomen, Willem 931  
 N. S. 627  
 Nuță, Ion 488, 856

## O

Ohnesorg, K. [285]  
 Oláh, Tibor 570  
 Oltean, Vasile 571  
 Olteanu, Pandele 1275, 1276  
 Olteanu, Teodor 1277  
 Onicescu Octav 1006  
 Onu, Liviu [613], 717, 1025  
 Oprea, Ion Virgiliu 857  
 Oprea, Magdalena 1199  
 Opreșcu, Mihail 1395  
 Oprică, Constantin 1431  
 Oprică, Octavian 1432  
 Opreș, Tudor 1433, 1434  
 Opreșu-Longin, I. 25  
 Opreșiu, Mircea 572  
 Ördök, Ferenc [1346]  
 Orghidan, Ion 1408  
 Ormani, Gabriel 186  
 Oros, Marius I. 413  
 Orza, Rodica 669  
 Otobiciu, Constantin 414, 506, 1525  
 Ovidiu [615], [617], [632], [636]

## P

Pálffy, Miklos 1200  
 Panaitescu, D. D. 932  
 Pană, Dora 324  
 Pană, Ruxandra 489, 516  
 Pană Dindelegan, Gabriela 187  
 Păniși [206]  
 Papacostea, Șerban 1158  
 Papacostea-Danielopolu, Cornelia 1116  
 Papadopol, Mariana 1189  
 Papahagi, M. 1201  
 Papahagi, Tache [823], [846]  
 Papp, Emerie 653  
 Papu, Edgar 933  
 Pascu, Constantin 573  
 Pascu, Ștefan 1091  
 Pașcovici, F. 783  
 Pavel, Emilia 718  
 Pavel, Vasile [1219]  
 Pavlović, Milivoj [1534]  
 Păcurariu, Doina 1189  
 Păcurariu, Mircea 415, 628  
 Păltineanu, V. 754  
 Pănoiu, Andrei 719  
 Pătruț, I. 79, 87, [379], [381], 416, 1045, 1278  
 Păun, Constantin 1476  
 Păun, Gheorghe 306, 325, 326, 327  
 Părvu, Ilie 188, [258]



- Peahă, Mircea 820  
 Pedestrasu, Anatol 1279  
 Pellegrini, G. B. [1239]  
 Penișoară, Ion 1498, 1499  
 Péntek, János 1326, 1359  
 Perpersicius [563]  
 Petică, M. 1280  
 Petrescu, Ioana Em. 436  
 Petrescu, Victoria 1467  
 Petri, Lucreția 1458  
 Petriceicu-Hasdeu, Bogdan [832], [856]  
 Petricle, T. 1405  
 Petrović, Emil [402], [403], [410], [413],  
 [416], [418]  
 Petruševski, M. D. 1007, 1087  
 Philippide, Al. [944], 1508  
 Piccolo, Giuseppe [385], [386]  
 Pinchon, J. [1241]  
 Pintea, Letiția 189  
 Pippidi, D. M. 72, 808, 1091, 1117  
 Pire, François [301]  
 Piru, Al. 21  
 Pistrui, Chiril 574, 575, 1281  
 Pirnuță, Gh. 1390  
 Pirvu, Constantin I. 794  
 P. K. 858  
 P. L. 88  
 Plătică, Mihai 576  
 Pleter, Tiberiu 1477  
 P. M. 277  
 Poenaru, Daniela [626], [628]  
 Pohonțu, Ioan 774  
 Polith, Adriana 306, 328  
 Pop, Gheorghe 384, 507, 720  
 Pop, Ion 190  
 Pop, M. 278, 279, 280, 1202  
 Pop, Mihai 728, 934  
 Pop, Stuziana 1526  
 Pop-Corniș, Marcel 1509, 1510  
 Popa, Corina 365  
 Popa, Dumitru Radu 935  
 Popa, Eleonora 8  
 Popa, Lucia 175  
 Popescu, Cristian 338  
 Popescu, Elvira 6, [19], 510  
 Popescu, Ioan 794  
 Popescu, Ion 1118, 1454, 1478, 1479, 1480,  
 1481  
 Popescu, Radu Sp. 1046  
 Popescu, Sebastiana 1088  
 Popescu, Stela 1467  
 Popescu-Marin, Magdalena 2, 385, 742, 1203  
 Popescu-Neveanu, Paul 1511  
 Popescu-Sireteanu, Ion [439], 523, 755  
 Popescu-Teiușan, Ilie 795, [821], [850]  
 Popișteanu, Cristian 1527  
 Popović, Ioan 796  
 Poptâmaș, Dimitrie 577  
 Porumbacu, Veronica 107  
 Potlog, A. [857]  
 Potra, Florian 859  
 Preda, Constantin 469  
 Preda, Florentina 469  
 Preda, Marin 1008  
 Price, Glanville 366  
 Protase, Maria [436]  
 Protopescu, C. 6, [19]  
 Pszczolowska, Lucyła [288]  
 Pufan, C. 1445  
 Puiu, Enache 936  
 Pumnul, Aron [961]  
 Pura, Grigore 1374, 1396, 1397  
 Purcariu, Ilie 1009  
 Pușcariu, Sextil [246], [247], [387], [401],  
 [408], [431], 937, 938  
 Pușkin, A. S. [74], [1257]
- R**
- Raab, Herbert [1142]  
 Rabin, H. [1371]  
 Racariu, Grigore 939  
 Racine, Jean [205]  
 Radu, Cezar 340  
 Radu, Gheorghe 490, 491, 508, 509  
 Radu, Mircea 983  
 Rastier, Fr. [278]  
 Rădoi, Ion 306, 329, 330  
 Rădulescu, Cornel 578  
 Rădulescu, Marina 653  
 Rădulescu-Dulgheru, Georgeta 364  
 Răduleț, V. 1405  
 Răduțiu, Aurel 579, 580, [608]  
 Rebedeu, Dan 860  
 Rebigan, Fl. 696  
 Rebreanu, Liviu [21]  
 Reichel, Cecilia 944  
 Reichrath, Emmerich 1139  
 Reinheimer Ripeanu, Sanda 1204  
 Remetean, Paul 1205, 1241  
 Repina, T. A. [1230]  
 Révai, Miklós [1360]  
 Rezachević, Constantin 581  
 Richards, Jack C. [1448]  
 Rimbaud, A. [278]  
 Ritoók, Zsigmond 1089  
 Rizescu, I. 26, 582, 583, 743, 756  
 Ripă-Buicliu, Dan [615], [617], [632], [636]  
 Robbe-Grillet, Ingrid [1117]  
 Robciuc, I. 1282  
 Roceric, Alexandra 101, 102, 331, 417  
 Rogoz, Adrian 306, 332  
 Rohlf, Gerhard 1206  
 Röhrich, Lutz [1144], [1151]  
 Roman, Alexandra 437  
 Roman, Alexandru 797, [834], [869], 1150,  
 1482  
 Ronai, Al. 281  
 Rosetti, Al. [7], [11], [271], 367, 438, [457],  
 [458], 470, 670, 757, 758, 940, 941, [970],  
 [973], [977], [985], 1010, [1503], 1512, 1513,  
 [1519] [1520], [1524], [1525], [1526],  
 [1527], [1529], [1530]  
 Roșca, Ecaterina 1514  
 Roșianu, Ion 89, 282, 1528  
 Roubaud, Jacques [278]

Ruckstäckel, Annamaria 175  
 Russu, George 798  
 Russu, I. I. 1090, 1091  
 Rusu, Cristina 166  
 Rusu, Liviu 364  
 Rusu, G. 418, 510  
 Rusu, G. C. 690  
 Rusu, Valeriu 449, 511, [518], 1242  
 Ruthner, Ivan 1435, 1436

## S

Sack, Fritz [268]  
 Sadmann, Manfred 266  
 Sadoveanu, Mihail [900], [915], [916], [956]  
 Safarewicz, Jan 1207  
 Sala, Marius 9, 193, 386, 1208, 1209, 1243  
 Salustiu [1095]  
 Salvemini, Emanuela 96  
 Samu, Imre [1353]  
 Sandmann, Manfred [266]  
 Sanie, Liviu 1155  
 Sarafov, T. 1092  
 Saramandu, Nicolae 283, 284, 512, 521, [522],  
 [523], 1502  
 Saraș, Marcel 1437  
 Sasu, Aurel 629, 984  
 Saussure, Ferdinand de [262]  
 Sauvageot, Aurélien 1363  
 Sava ieromonahul [596]  
 Savič, Momčilo D. 942  
 Savin, Filomenos 820  
 Sădeanu, Florența 1189, 1244  
 Săndulescu, C. 1093  
 Săvulescu, Geo 194  
 Scarlat, Mircea 985  
 Schattner, Friedrich 807  
 Schellbach, Ingrid 1363  
 Schleicher, August [44]  
 Schmidt, Gertrud 1129  
 Schmidt, S. J. [294]  
 Schmidt, Wolfgang O. 1094  
 Schmitt, Christian [1231]  
 Van Schooneveld, C. H. [3], [27], [1174]  
 Schroeder, Klaus Henning 368  
 Schubkegel, Heinrich 1438  
 Schuller, G. 341  
 Schultz, Hans Jurgen [1517]  
 Schweiger, Paul 285, 286, 287, 333  
 Schwartz, Dan 334  
 Schwenke, O. 237  
 Seorobete, Aurel 1011, 1403  
 Sebeok, Thomas A. 195  
 Seche, Luitza 426, [428], [429], [432], [438],  
 [440], 744, 799, 861, 862, [968], [980],  
 1012  
 Seche, Mircea 426, [428], [429], [432], [438],  
 [440]  
 Seidel, Eugen 196  
 Selagea, Sabin 1439  
 Semenluk-Polkowska, Maria 335  
 Servien, Plus 197, [388]  
 Seul, Traian 671, 672

Sfichi, Elena 1437, 1440  
 Sgallová, K. 288  
 Simenschy, Theofil 800  
 Simeonov, Boris 1283  
 Simion, Magdalena 1095  
 Simon, Gheorghe 530  
 Simionescu, Anne-Marie 103, 164  
 Simonescu, Dan 419, 599, [614], 631, 632  
 Sin, Silvia 943, 944  
 Singeorzan, Zaharia 633  
 Sirbu, Richard 863  
 Skalička, V. 198  
 Slama-Cazacu, Tatiana 90, 199, 1405, 1445  
 Słușanski, Dan 759, 1096  
 Smotrički, Meletie [1266]  
 Sorescu, Constantin 1529  
 Sorescu, George 945  
 Sorescu, Roxana 946  
 Sorohan, Elvira 584  
 Soveja, Maria [605]  
 Spicq, C. [1109]  
 Spitzbardt, Harry [44]  
 Stahlke, Herbert F. [248]  
 Stan, Aurelia 980, 1245  
 Stan, Elena 420  
 Stan, I. 947  
 Stan, I. T. 643  
 Stanca, Ion 774  
 Stanciu, Virgil 289  
 Stancu, Zaharia [952]  
 Stati, Sorin [282]  
 Stănculescu, Mihaela 1130  
 Stănculescu-Cuza, Mariana 801, 1210  
 Stănculescu, N. 492  
 Stănescu, Eugen 73  
 Steiner, George 200  
 Steinke, Klaus 290, 1059  
 Stepanov, Yu. S. 201  
 Stifter-Buză, Emanuela 421  
 Stîngaciu, Elena 802  
 Stoianov, Manio [1297]  
 Stoica, Ion 721  
 Stoicescu, N. 634, 635  
 Stoichiță, Victor 291  
 Stoichițoiu, Adriana 292  
 Stoicovici, Olga 1275  
 Stoiculescu, Anca 1441  
 Stoleru, Victor 986  
 Strabon [1097], [1098]  
 Streza, Liviu 585  
 Stroescu, R. 772  
 Strunk, Klaus [1111]  
 Suciu, Emil 1026  
 Suetoniu [1096]  
 Sulică, N. [1118]  
 Sulică, V. [1118]  
 Sumpf, J. 202  
 Superanskaja, A. V. [276]  
 Surjicov, Aurelia 1483  
 Süskind, W. E. [1148]  
 S. W. 74  
 Szabados, Carol 779  
 Szabédi, László 1327, [1361]

Szabó, Attila T. [1324], 1328, 1329, 1330, [1342], [1345], [1350], [1355], [1358], [1522], [1523]  
 Szabó, Zoltán 203, 293, 294, 1331, 1332, 1360  
 Szász, János 1333  
 Szenci Molnár, Albert [1318]  
 Szépe, György [263]  
 Szigeti, József 1334  
 Szilágyi, Sándor N. 1361  
 Szűcs, István 1335

## Ş

Şalapina, Galina 1131, 1132  
 Şandru-Olteanu, Tudora 1211, 1246, 1247  
 Şara Varna, Ana 1027 vezi și Varna, Ana  
 Şaumjan, S. K. 204  
 Şerb, Ioan 449, 728  
 Şerban, Felicia 295, 722, 760, 987  
 Şerban, V. 373  
 Şerban, Valentina 296  
 Şerbănescu, Paraschiva 1450  
 Şesan, Dragoş 948  
 Şiadbei, I. 471  
 Şimanschi, L. 600, 601, [604]  
 Şora, Gheorghe 586  
 Şovu, Gheorghe 1398, 1405  
 Şpacovshi, A. 1047  
 Ştef(Van), Felicia 1097, 1098  
 Ştefan, Alexandra 10  
 Ştefan, Ion 723, 724  
 Ştefan, Simion [576]  
 Ştefănescu, Alex. 1013  
 Ştefănescu, Livia 1442  
 Ştefănescu, Ştefan 603  
 Ştefelea, Nicolae 790  
 Ştireanu, Octavian 336  
 Ştrempele, Gabriel 587, 588  
 Şuteu, Flora 425, [418], [429], [432], [438], [440], 949

## T

Tabarcea, Cezar 950  
 Talos, Ion 1151  
 Talpă, Leon 369  
 Tamás, Lajos 761  
 Tamási, Áron [1339]  
 Tanaşoia, Nicolae Şerban 46, 589, 1103  
 Tans, J.A.G. 205  
 Tappe, Eric D. 370  
 Tarr, Viola 337  
 Taşcu, Valentin 988  
 Tauberg, Edith 1254, 1284, [1302]  
 Tănase, Ion C. 1399  
 Tănăsescu, Grigore 951  
 Tătaru, Ieronim 952  
 Tătulea, Maria 130, 167, 235  
 Tătulea, Viorica 725

Teaha, Teofil 513, 518  
 Teiszler, Pál 1362  
 Teledgi, Zsigmond [263]  
 Teodorescu, Alexandru 338  
 Teodorescu, Vasile 726, 864  
 Teszler, Eduard 673  
 Theban, Laurenţiu 206, 207, 1212  
 Thudt, Anneliese 1133  
 Tibád, Levente 1336  
 Titunik, I. R. [286]  
 Tiugan, Marilena 297, 514  
 Timpeanu, Scarlat Barbu [615], [617], [632], [636]  
 Todor, Avram P. 422  
 Todoran, R. 387, 515  
 Todorov, Tzvetan 208, 209, [259]  
 Tohăneanu, G. I. 373, 448, 953, 954, 955, 956, 957, [966], [982], [983], 1014  
 Toma, Elena 472, 1015  
 Toma, Ion 1048, 1449  
 Tomici, Mile 1285  
 Tomozei, Gheorghe 1016  
 Topală, C. 1443  
 Topor, T. 1464  
 Toşa, Al. 1405  
 Tóttössy, Csaba 1099  
 Toussaint, Maurice 210  
 Trandafir, Gh. [680]  
 Trăpea, Theodor 1049, 1286, 1287  
 Trebici, Vladimir 803  
 Trifu, Sever 1134  
 Trinon, Hadelin [301]  
 Tripa, Diana 211  
 Trnka, Bohumil 1135  
 Tronskij, J. M. [1119]  
 Trost, Pavel 1060  
 Tudor, Sandu 590  
 Turner, G. W. [294]  
 Tuţescu, Mariana 1213

## T

Țăra, V. 373, 865  
 Țepelea, Gabriel 298, [490], 938, [963]  
 Țimbolschi, Silvia 1288, 1289, 1299  
 Țirdea, Vasile 1400  
 Țugulan, Lidia 1401, 1402, 1403  
 Țurlan, Valentin 423, 1050

## U

Ūhleim, Erhard [1347]  
 Ulivi, Anca 644  
 Ungureanu, Gh. 1404  
 Ursu, N. A. 542, 591, 592, 593, 594, [606], [621], [630], [631]

## V

Väänänen, Veikko [1107]  
 Váczy, C. 473  
 Valda, Veronica 1254, 1290, [1302]  
 Vaimberg, S. 212, 213, 299, 1300, 1301  
 Vaina-Puşcă, Lucia 214, 300  
 Vajda, Sandor 1516  
 Van Dijk, Teun A. [264], [278], [300]  
 Varlaam mitropolitul [462], [577], [582]  
 Varna, Ana 1028 vezi și Șara Varna, Ana  
 Vasencio, Victor 80, 215, 804, 1291, [1295], [1301], 1450  
 Vasilescu, Lucreția 1214  
 Vasilescu-Capsali, Nicolae [615], [617], [632], [636]  
 Vasiliu, Cezar 1517  
 Vasiliu, Emanuel 216, 645  
 Vasiliu, Gabriel 439, 866  
 Vasiliu, Laura 474, 595, 674  
 Văduva, Ofelia 727  
 Văsies, V. 947  
 Vântu, Ileana 217, 218  
 Vârlan, Tatiana Georgeta 1484  
 Velciu, Dumitru 596, 597  
 Velculescu, Victor G. 949  
 Velican, Vasile [857]  
 Velichi, Constantin N. 1159  
 Veres, István 1337  
 Vergiliu [1095]  
 Vetrov, A. A. [299]  
 Vețeleanu, Vasile N. 675  
 Vianu, Tudor 958  
 Vincenz, André de [1298]  
 Vintilă-Rădulescu, Ioana 27, 301, 1152, 1215, 1248  
 Vințeler, O. 302, [851], [858], [863], [865], 867  
 Viorel, Elena 1500  
 Vișan-Neuman, Brigita 1444  
 Vitályos, András 1317, [1343]  
 Virtușu, Ileana 762, 1216  
 Vlad, Carmen 219, 989  
 Vlad, Sabin 1051  
 Vlaiculescu, Maria 870  
 Voicescu, C. 598  
 Voicu, Mihaela 75  
 Voicu, Paula 1426  
 Voiculescu, Mircea 868  
 Voiculescu, V. [953]  
 Voinescu, Ion 1405, 1445  
 Volosinov, V. N. [286]  
 Volovic, L. 1518

Vöö, István 1338  
 Vornicescu Severineanul, Nestor 1052  
 Vrabie, Emil 1275  
 Vrabie, Gheorghe 959, [978], [979]  
 Vraclu, A. 220, 493, 676, 1059  
 Vraclu, T. 676  
 Vuia, Romulus 728  
 Vulcan, Iosif [406]  
 Vulpe, Magdalena 516, [520], 691, 763  
 Vulpe, Radu 371  
 Vultur, Smaranda 960

## W.

Wagner, R. L. [1241]  
 Wald, Henri 221, 222, 223, 224, 225, 226, 227, 228, 229, 230, 231, 232, 233, 234, [256], 990  
 Wald, Lucia [242], [302], 991, 1100, 1119  
 Wechsler, B. 1485  
 Weinreich, U. 235, 236  
 Werner, Otmar [1152]  
 West, William C. [1117]  
 Wittoch, Zd. 1053  
 W. K. 869  
 Wolf, Johann 1136, 1137, 1138, 1139, [1143]  
 Wolf, S. 1302  
 Wunderli, Peter 475  
 Wunderlick, Dieter 237, [283]

## Z

Zaciu, Mircea 1249  
 Zafuncioevski, Iuri 372  
 Zalis, Henri 424  
 Zamboni, Alberto [1238], [1239]  
 Zamfir, Mihai 805  
 Zamfirescu, Dan 425, 636  
 Zărnescu, Narcis 303  
 Zdrenghea, Mihai 238, 692, 1448  
 Zeeger-Vander Vorst, Nicole 1101  
 Zilberberg, C. [278]  
 Zoltán, Ildikó 1339  
 Zsilka, Tibor [1341], [1357]  
 Z.U. 440  
 Zugun, Petru 239, 441, 654, 961, 962  
 Zveghințev, V. A. 240  
 Zwirner, Eberhard [1152]

## b. CUVINTE \*

ENGLEZĂ		FRANCEZĂ
<i>Black-Box</i> 698	<i>Feed-Back</i> 698	<i>aller</i> 1187
<i>Error</i> 698	<i>input-output</i> 698	GERMANĂ
	<i>stress</i> 698	<i>Weltanschauung</i> 698
	<i>Trial</i> 698	

\* Au fost înscrise cuvinte din titluri (și subtitluri la etimologii).

GREACĂ	bărbătesc 1260 behaviorism 698 btonică 721 boghi 754 botei 754 bucături 704 buhăș 753	G
eidos 698 megalopolis 698 metabolé 1093 nomos 1093 phists 1093		gîndi 715 gît 701 glesnă 497
ITALIANĂ		H
andare 1161 oriflamma 1192	C	hedonism 698 holism 698 homeostazie 698
LATINĂ	candalău 754 candidat 703 care 691 catarsis 698 cert(ă) 1003 čtorčolină 757 cod 698 coeziune 698 conotație 698 copac 758 Craiova 1047, 1052 creativitate 698 cucuruz 730 curiozitate 762	I
danunt 1065 gloria 1092 per 474		(a)idea 708 ideafie 708 iem 709 inimă 1183 intuiționism 698 ipoteze 698 izomorfism 698
LIGURICĂ		i
-asc 1176 -usk 1176	D	indrăsni 497 (a se) in florări 704
LITUANIANĂ		J
stumbras 1365	daș 758 deducție 698 deontică 698 deontologie 698 desacralizare 721 dincauș 704 doină 755, 758	judecată 929 județ 929 judiciu 929
MAGHIARĂ		L
burgonya 1323 csicsóka 1323	E	lemona(r)dă 717 lumină 708
ROMÂNĂ		M
A	ecologie 721 empirism 698 epifenomen 698 ergonomie 721 -ese 743 etnologie 698 etos 698 eudemonism 698 euristică 698 a exista 714	mălai 730 mămulete 754 a merge 994 metalimbaj 698 metodă 698 metodologie 698 mit 721 miine 656 mocran 754 môijă 754 Moldova 757, 1029 morun 754
abur 751 actual 708 agnosticism 698 aiurea 704 algoritm 698 -ame 739 amina 748 animism 698 apesti 763 apriorism 698 arșă 704 arșii 704 arură 704 aștezău 704 așteziua 704 -averaj 741	F	
B	fenomenologie 721 a fi 669	
balotaj 703 baroc 723 bărbat 1260		

- N**
- naiba* 759  
*năpircă* 754  
*nomotetic* 698  
*nosfiță* 754  
*noțiune* 698
- O**
- oagăr* 754  
*-on(-oană)* 740  
*orar* 1015  
*oră* 708  
*Orlat* 1042
- P**
- pachioană* 746  
*paci* 746  
*pacilă* 746  
*pahiu* 746  
*pajimă* 746  
*palamojdii* 747  
*paleoastronautică* 721  
*palhă* 746  
*palipaș* 754  
*palușcă* 746  
*papacioc* 746  
*papaciupă* 746  
*papalungă* 746  
*papapungă* 746  
*papleagă* 746  
*paplec* 746  
*papună* 746  
*paradigmă* 698  
*parapsihologie* 721  
*parazios* 746  
*parhiu* 746  
*partac* 746  
*parniu* 746  
*paschină* 746  
*pasmarghiol* 746  
*pașchiulă* 747  
*pașniță* 747  
*patmă* 747  
*păbii* 747  
*păhul* 747  
*păitoniu* 747  
*pălamojdi* 747  
*pălămoti* 747  
*pălușcă* 747  
*păncăni* 747  
*păpușoi* 730  
*părgan* 747  
*păserisă* 747  
*pășuț* 704  
*pătăringă* 747  
*păucălău* 747
- personalism* 721  
*plaiurea* 704  
*porumb* 730  
*prasnici* 497
- R**
- rac* 704  
*raciră* 704  
*Racoviță* 1025  
*răgăci* 745  
*rămig* 745  
*răschie* 745  
*răscăce* 745  
*răscocină* 745  
*răspettură* 745  
*răvădui* 745  
*răzbăte* 745  
*război* 745  
*(a)realiza* 700  
*reamonat* 717  
*redie* 745  
*reificare* 698  
*remonadă* 717  
*remonat(ă)* 717  
*rotăp* 745  
*rucărel* 745  
*ruminat* 717
- S**
- sacru* 721  
*scientifică* 721  
*scrutin* 703  
*(a) seca* 1183  
*secretate* 709  
*secularizare* 721  
*simbol* 698  
*sinergie* 698  
*sinteză* 698  
*sistem* 698  
*solidaritate* 698  
*status* 698  
*străin* 749
- Ș**
- (a) șoimăni* 704
- T**
- talant* 722  
*taxadită* 704  
*taxidită* 704  
*tehnetrică* 698  
*teleologie* 698  
*tipar* 708  
*totemism* 698
- tragă* 760  
*travaliu* 708
- Ț**
- Țara Birlad* 1030  
*Țara Românească* 1041
- U**
- ugă* 738  
*a umbra* 994, 1015  
*unire* 710
- V**
- vas* 1167  
*(a) vedea* 708  
*vers* 724  
*vot* 703  
*(a) vota* 703
- Z**
- Zagra* 1045  
*zi* 903  
*zimbri* 1365  
*zirnă* 1365
- RUSĂ**
- byl'* 1258  
*zubr* 1365  
*imet'* 1258
- SÎRBOCROATĂ**
- berbat* 1260  
*berbatovo* 1260  
*berbatov(s)ka* 1260
- SPANIOLĂ**
- andar* 1187  
*postrero* 1186  
*postrimero* 1186  
*primero* 1186
- TRACĂ**
- isk* 1176

