







FERU ALU DOCTORULUI GIRARD

(PROTONAIE DE FER)

Raportul favorabilu alu Academiilor de medicind din Paris.

Academia de medicind din Paris nu prea da lesne favorile sile; ea se pronuntau cu cea mai mare rezervă asupra medicamentelor ce li se aduc...

SIROPUL SI VIN DUSART CU LACTO-PHOSPHATU DE CALCE

Aceste preparatiuni sunt singurele cari au servit Medicilor Spitalelor din Paris, pentru a constata proprietatea reconstituanta, anti-anemice si digestiva ale Lacto-Phosphatus de Calce.

ELLE CONVING : Copilaria palida; Rachiticoloru; Junetoru fete cari se dezvoltă; Diacoloru, peniu a favorisa abondia...

VENDERE IN MARE, 8, rue Vivienne, PARIS. Depozitu in principalele Pharmacies.

J. R. FABRICA LANDGUT-WIENERBERG

M. J. ELSINGER et FILII LA VIENA,

furnizează contra casa sau à conto, livrabile la Viena.

Muşamale de căruţe şi Mantale de ploie

caut mai repede şi in cele mai mari cantităţi. (632-6).

PARFUMERIE ORIZA

L. LEGRAND

Parfumeria, Furnizor al mai multor Curţi atractive. 207, rue St-Honore, PARIS

OUZA OIL

ESS-ORIZA

Parfume noue la modă cu tute buhetele cari sū optinute medaliilor de Meritu la expozitiunile din Paris de la 1867, si la Viena la 1873.

EAU TONIQUE QUININE L. LEGRAND & POMMADE AU BAUME DE TANNIN

CADOURILE DE ANUL NOU

CELE MAI EFTINE, PRACTICE SI DURABILE

se pot compra cu ocazia liquidarel a

FABRICEL DE PANZA SI LINGERIE DIN VIENA IN DEPOSITUL GENERAL IN BUCURESCI

Calea Mogoşoiei, Palatul Dacia, vis-à-vis de magasia D-nei A. Carissi

unde se pot găsi încă următoarele mărfuri in alegerea cea mai strălucită şi bogată, pentru a cărora calitate şi provenienţa se ia garanţia cea mai severă

- Cămaşe de damă de ziua, de Olandă şi de Chiffon, brodate, simplă şi garnisite de fr. 4, 5, 8, 11 până la 12 fr. Cămaşe de damă de noapte, de percal franţuzesc şi de olandă, simple şi brodate de fr. 6, 8, 9, 12, 16 până la 19 fr.

ZESTRE COMPLETE, LINGERIE PENTRU OTELURI

cu preţuri mai ales reduse.

Singurul Deposit general pentru România

Bucuresci, Calea Mogoşoiei, Palatul Dacia, vis-à-vis de Magasia D-nei A. Carissi

JOSEF GRÜNBAUM

LA BELLE JARDINIÈRE

20, Colţul Bulevardului şi Stradel Mogoşoiei, Casele Grecu, 20

Aduc la cunoştinţa onor. Public că m'am asortat Magazinul cu

MENCICOAFFE, PALTOANE à la DERBY şi COSTUME COMPLETE

Pantalóne de fantasia din diverse Stoffe.

Tot de o-data înştiinţat că am primit

CAMAŞI, FLANELE, CIORAPI, CRAVATE

şi tot ce ecistă mai modern. Preţurile sunt cunoscute de cele mai moderate.

JOSEF GRÜNBAUM

Furnizorul Curţii, „LA BELLE JARDINIÈRE”, 20 Colţul Bulevardului, 20.

SIROP & PASTE DE SEVE DE PIN MARIN DE LAGAS

SIROPUL SI PASTA DE SUCUDE BRADU MARITIM Emanatiunile de bradu maritim sunt suverane in afectiunile de peptu; si de acia medicil recomanda locuirea pre langa padurile de bradu maritim.

ASTHME NNABIS INDICA MAULT & CO

ASTHMA — CIGARETTE INDIANNE Tote mediu, cunoscute până a-ia-şi contra astmulu, nu sū foarte de pensive supt tóte formele, având de basă belladona, opium, utenulu sed opiu.

FRANZ GÜNTHER à la VILLE DE BRUXELLES

FRUMUSEȚA! FRĂGEQIMEA TINEREȚEI A PELEI

Ca mijloc reintrecut pentru infrumosarea pelel sa sū recunoscut de tóte damele ces cercetată de autorități, escelenta, nevătămatórea și adevărată

RAVISSANTE

de Dr. LEJOSSE, Paris.

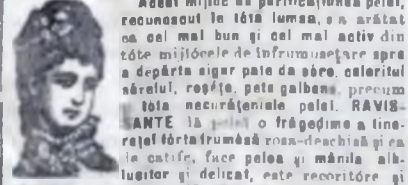

Acest mijloc de purificatiunea pelel, recunoscut in tóta lumea, sa arătat ca cel mai bun și cel mai activ din tóte mijlocele de infrumosare spre a depărta signa peie de abro, coloritul sărăl, roșăle, peia galbena, precum tóta necurătenia pelel.

Ion I. Pală avocat, s'a mutat provisoriu in casele repas-atului Răducanu Dimitriu, Strada Redu-Vodă No. 17. (704-0)

LA TYPOGRAFIA THIEL & WEISS

PALATUL „DACIA”

și la tóte librăriile din țară

se adă de vênzare :

METODA DE CURA NATURALA drept contrast la VĂTĂMĂRIILE PRACTICEI MEDICALE Singura și sigura pară contra morții premature și lăngsareil cronice de Aug. Wilh. König. PREȚUL 2 LEI NUOL.

REGULILE CE TREBUE PĂDITE pentru a AJUNGE LA O BATRANETA INAVINTAT PĂREȚUL 60 CENTIM

NOUL ATELIER DE FOTOGRAFIE și PICTURA

L. F. MANDI & Comp

21, Calea Mogoşoiei 21; vis-à-vis de cofetăria Capșa.

Se efectuează ori-oe fel de fotografii și pictură, de ori-oe fel de mărime in modal cel mai nou și elegant aprobat in cel mai înalt grad pris care oferă un lucru solid frumos cu fidelitatea a naturii.