

CASA DE SCHIMB
I. M. FERMO
Strada Lipsani, No. 27
Cursul Bucuresti
11 Ianuarie 1888

	Cump.	Vend.
5 0/0 Renta amortisabila	93 1/4	93 3/4
5 0/0 Renta perpetua	80 1/2	91 1/2
6 0/0 Oblig. de Stat	88 1/2	88 3/4
7 0/0 Oblig. de et. drum de fer		
7 0/0 Scris. func. rurale	103 3/4	104 1/4
5 0/0 Scris. func. rurale	89	89 1/2
7 0/0 Scris. func. urbane	102 3/4	102 1/2
5 0/0 Scris. func. urbane	94 1/2	95 1/2
5 0/0 Scris. func. urbane	84 3/4	85 1/2
Urbane 5 0/0 lasi	74 1/2	75 1/2
8 0/0 Imprumutul comunal	73 1/2	75
Oblig. Casei pens. (lei 10 dob.)	210	215
Imprumutul cu premie	35	37
Actiuni bancii nat. (1000)	1000	1030
Actiuni «Dacia-România»	230	235
» Nationala	200	205
» Constructiuni	84	89
Argint contra aur	17 1/2	17 90
Bilete de banca contra aur	17 1/2	17 90
Florini austriaci	2 04	2 02

ANTREPRIZA BAROMETRICA
CURATAREA LATRINELOR CU MASINI PNEUMATICE
No. 25 Strada Academiei, No. 25.



Avantajele ce prezintă sistemul nostru atât în privința promptitudinii cât și a selebrității ne lasă nimic de dorit, ceea ce ne și pune în pozițiune de a procura pe toți cei-aiți din această țară.

Onor. public se poate convinge printr-o sticlă ce posedă fie-care vas, că vasele se umplu cu desăvârșire

PRECIURILE NOASTRE SUNT CELE MAI SCAZUTE.

AVIS IMPORTANT

Consumatorii cari caută cu drept cuvint esecelentul CIAI al **Companiei Coloniale din Paris**, trebuie să evite numeroasele Contrafaceri, și pentru a nu fi înșelați, a exige pe fiecare Cutie **TIMBRUL DE GARANȚIE** al **Uniiții Fabricanților**, Societate recunoscută de utilitate publică de Statul Francez.

CHAMPAGNE POMMERY & GRENO REIMS

De oare-ce circula în comerțul vinuri fabricate în Austro-Ungaria purtând fără nici un scrupul etichete cu firma noastră, ne vedem nevoiți a da oare-cari deslușiri asupra ambalajului nostru spre a garanta pe consumatori Șampaniei Pommery de asemenea falsificate.

Dopurile servind la astuparea buteliilor noastre sunt foarte ușor de recunoscut, având conform modelului ce urmează firma pe fund și corp.

Osebit de aceasta după ce sticla este astupată se aplică asupra dopului o capsula de tinichea purtând numele Pommery și trei stele.

SAMPANIE SEC
Are etichetă albă cu firma noastră o mica eticheta Sec la gâtul sticlei, staniol nuri granulator, și după cu firma.

SAMPANIE EXTRA S C
Fără etichetă o mica eticheta Extra Sec la gâtul sticlei, staniol aurii, granulator, și după cu firma.

CHAMPAGNE POMMERY & GRENO REIMS
Agent general A. G. CARSY

AVIS

COFETARIA SI FABRICA DE LICHERURI
TANASE D. CRETULESCU
STR. CAROL NO. 17, ALATURI CU BISERICA CURȚII VECHI SI VIS-A-VIS DE ANTREUL PIECEI

Am pus în consumație o mare cantitate de **Romuri Jamaice superioare** cu lei 2.40 l. tru și diferite alte romuri de la renumita Casa **Remoué** și **Stein** din Bermei. Pentru d-nii comercianți ce vor voi a lua în cantități mari, se va reduce pretul.

O mare cantitate de dulcetură din toate fructele cu vanilie și fără vanilie și cu precizii foarte fine. Bomboane, Sampanie din fabricațiunea de licheruri de aci. Ananas, Benedictin, Cuiraso, Sartz, Piperment, Vanile Rose, 3 fr. litru. Diferite patiserie proaspete și prăjituri proaspete în fie-care zi, o adevărată mastica de Hio. Mare deposit de rachuri bune și indulcite pentru menajului casei.

Mare deposit de spirit rafinat și de mașină. Primește comenzi pentru logodne, nunți, botezuri și șoarele. S rviceia cele mai elegante și executate de mine personal. Deposit de distinsă tuiță. Ser ici le mele fiind unosecute.

Toute aceste marfuri se vând cu precizii moderate.

Cu inala stima
T. D. CRETULESCU

PRIMA FABRICA ROMANA
DE
GARTONACE DE LUX
PENTRU
FARMACII, CONFISEURI, PAFUMEURI
ȘI ALȚI FABRICANȚI

Strada Doamnei, 8 (casele d-lui Malor Misu)

Aducând din străinătate oameni speciali și mașini de cel mai nou sistem pentru confecționarea șis ziselor articole, sunt în pozițiune a satisface or-ce comanda, întocmai ca cea din străinătate. **atragem deosebita atentiune asupra unei noi metode de cutii lucrate cu leagatură de metal** patente de curând, care servesc pentru tinerea marfurilor în magazine, cât și pentru transportarea într-însele prin posta sau prin or-ce alta cale.

Cu stima, **M. LITTMAN.**

„NATIONALA”
SOCIETATE GENERALA DE ASIGUR.
DIN BUCURESTI
CAPITAL DE ACTIUNI
3 MILIOANE LEI AUR
DEPLIN VERSATE

Aducem la cunoștința publică, că am transferat birourile noastre în palatul Societății din Strada Doamnei No. 12. 527
Directiunea generala.

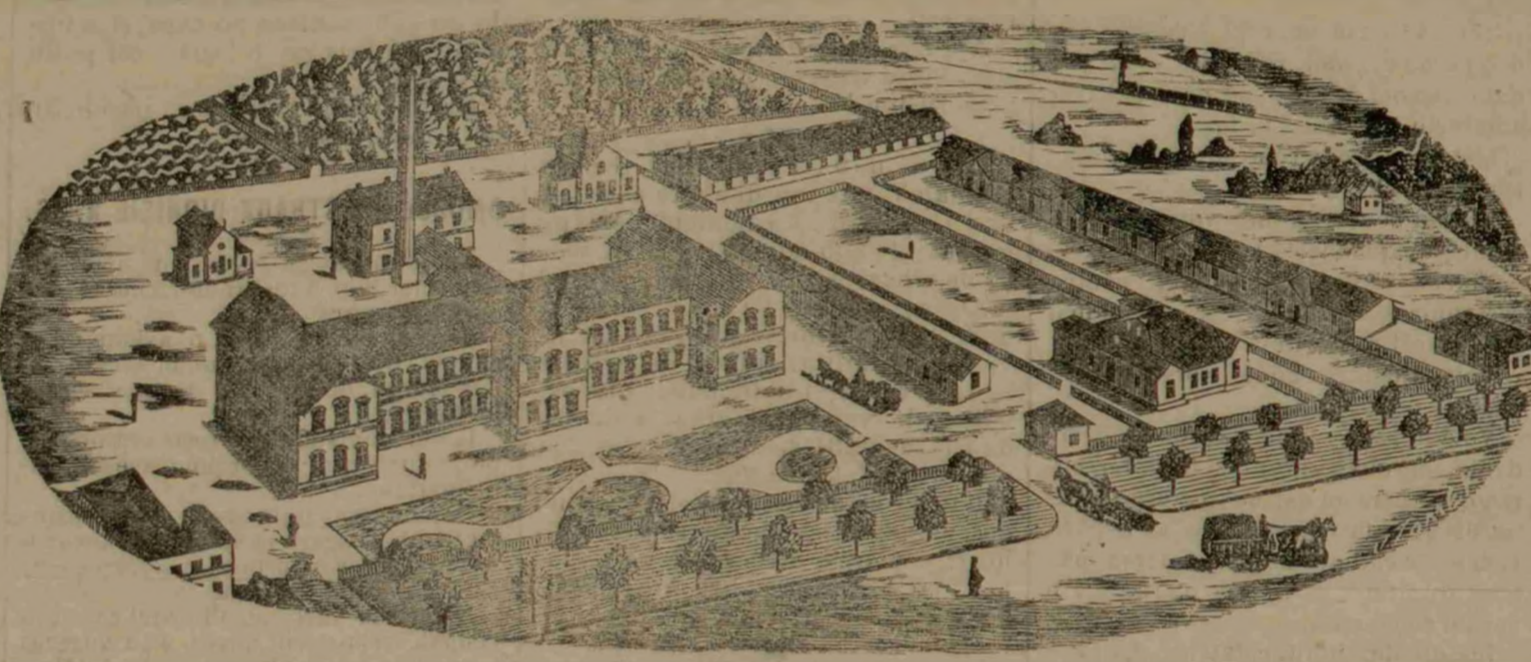

BALURI MASCATE

Sala Bailor Efortiei, Joia și Dumineca.

Sala Tenturii Dacla, Mercuri, Sâmbătă și Duminecă.

Sala Orfeu, Marția, Joia și Duminecă.

D-RUL A. VIANU
fost șef de clinică la profesoru *Galezowski* din Paris

Da consultatiuni pentru boale de **OCHI, URECHI și SIFILITICE** și face operatiuni de **hirurgie oculara**.

Bucuresti, Strada Carol I No. 18, de la orele 2-4 după amiaz.
Pentru seracidimin. de la 8-10

M. LEON & M. TH. MANDREA - BUCURESTI
IN STRADA CAROL NO. 21 — S'A DESCHIS — IN STRADA CAROL NO. 21

Un magazin al acestei fabrici unde publicul va putea gasi or-ce fel de incaltaminte pe precizii fabricii și în condițiunile cele mai favorabile

VINDECAREA
BOALELOR SECRETE
CAPSULE ANTIBLENORHAGICE

preparate de **L. Oswald** cu aprobarea consiliului medical superior.

Sunt cele mai bune capsule în contra **boalelor secrete**, scurgeri vechi și noi, catar de venica, etc.

Pretul unei cutii lei 4.

APADE MATREATA CU EFECT SIGUR
Cuață capul de mătreața, întărește părul și oprește căderea lui.

Pretul unui flacon 2 lei 50 bani.

Deposit principal, la Craiova, farmacia **I. OSWALD**.

Bucuresti la drogeria d-lui **I. Ovesa**, și la mai multe farmacii din țară.

Comandele făcute prin poșta, insotite de valoarea lor, plus 50 bani pentru embalajiu, se fec. uez ezaot. 492.

RECOMANDAM
LEGATORIA DE CARTI
R. PERL
STRADA BISERICA IENEI NO. 10, CASA BISERICII DIN TÎNTO ZI
BUCURESTI

In acest atelier se executa ori-ce lucrari de Legatorie, Papetarie, Galanterie și Cartonage, asemenea efectueaza **Registre de Comptabilitate, Carti de Bibliotecă, Pasapaturi și Rame pentru Cadre de ori-ce marime și liniatura mecanica** cu precizii cele mai moderate.

LEMNE
DE
CER CURAT

Precizii 64 lei stânjenul adus direct de la padure la casa cumparatorului.

Probe se pot vedea, Str. Biserica Amza No. 7, și la Magazinul meu Strada Sf. Visarion, No. 9.

608 **G. POPESCU.**

TUICA
DE
PRUNE

Din proprietatiled-lui **Ioan Marghiloman**, veche de 6 ani.

De vnzare în butoaie, Str. Biserica-Amzei. În detaliu cu sticla la d. Lobel, Cafe National, strada Doamnei, vis-a-vis de posta.

609 **G. POPESCU.**

LA RENUMITUL MAGASIN
F. BRUZZES
Calea Victoriei, No. 55
(FONDAT IN ANUL 1852)

SE GASESTE SPECIALITATE DE VINURI FINE
SI UN MARE DEPOSIT DE
CONSERVE ALIMENTARE
Cu precizii moderate

Distinctioni:
FILADELFIA 1886
BRUXELA 1887
GENOVA 1889
STUTGARD

SING. RA MEDALIE DE AUR
PENTRU
ARTICOLE DE PANSAMENT
din partea M. S. Imperatoarei Auguste acordată la expositia generala germana de igienă de Berlin 1883.

Distinctioni:
expositia internationala farmaceutica din VIENA 1883
medalie de aur
TURIN 1884
medalie de aur

FABRICA DE ARTICOLE DE PANSAMENT
HARTMANN & KIESLING
HOHENEEBE (BOEMIA)

FABRICE in HEIDENHEIM și CHEMNITZ

CEA MAI MARE FABRICA SPECIALA CU BURI
Se recomanda ca cea mai buna și mai efina sorginte de procurat

FABRICE in PARIS și PAVIA

ARTICOLE DE PANSAMENT
Precum și alte articole de aceiasi ramura

CALITATE SUPERIOARA SI PRECIURILE CELE MAI EFTINE

INALBIRE PROPRIE SI CORDERIE DE BUMBAC (BRUN'S-WATTA)
Patenta pentru Austro-Ungaria pentru scama de lemn după Doctorul Walcher din Tubingen, Vata de lemn și Bandage-Hygia

SINGURA VNZARE AL CATGUTULUI RESORBITANT
Marca Wiesner pentru Austro-Ungaria, România, Bulgaria și Orient

PRETURI CURENTE, AFISE, MOSTRE SE TRIMIT GRATIS și FRANCO

REPRESENTANT I GENERALI SI DEPOSIT PENTRU ROMANIA SI BULGARIA
HYSER & BRATEANU
Calea Mosilor No. 29. — Bucuresti.

URMATOARELE PREPARATE COMPUSE DE:
FARMACISTUL
DIMITRIE G. GHERMAN
BUZEU

Se găsește în București numai la d. Marin Ionescu frizer, Hotel Union, str. Academiei.

Apa dentifrice
are proprietatea de a întări gingiile, face se dispa a roșiața gingiilor și sângerea lor întrefine curatenia și face se dispa a piatra și mirosul gurei; asemenea se reco manda ca gargară pentru durerile de gât, angina și inflamațiunile gurei. — Sticla costa un leu

Pomada de Chinina
Impiedică căderea părului și îl face se creasca. — Bortanul 3 lei.

Pomada Heliotrop (Ess. boquet)
Bortanul 1 leu

Prufuri albe siroși pentru dinti
Are proprietatea de a întări gingiile și face se stralucească și se albească dinții. — Cutia 50 bani, 1 leu, 2 și 2,50

Apa de Chinina
curată și împiedică căderea părului. — Flaconul 1 și 50 bani.

Pudra Virginie
Nu conține nici o substanță vătămătoare pentru față și datură, adică sărurile de plumb, mercur, după cum sunt preparate aproape toate pudrele. Este recoroare. Albește și înfrumusețează față. Pretul 3 lei.

Pasta pentru dinti
are proprietatea a albi și a reda lucul smalțului dinților. — Cutia 2 lei.

SOCIETATEA DE BASALT ARTIFICIAL SI DE CERAMICA
DE LA COTROCENI

Societate anonima cu un capital de 4.500.000 lei în 6000 rotuni a lei 250 întreg liberate

Usina situată la Bucur și, Cotroceni, Soseaua Pandurilor peste drum de Asilul ELENA, legată cu calea ferată prin stațiunea Dealu-Spirea.

DIRECTIUNEA SI DEPOSIT PRINCIPAL IN BUCURESTI, STRADA DOAMNEI

Depozite secundare: La Galati d. S. E. Sommariza, la Calarasi d. S. B. Tarfalomei

Adresa telegrafica: **BASALT**, Bucuresti

DEPOSITE SECUNDARE
In Bucuresti, Calea Grivita, No. 66.—In Braila la D. G. Grosovich, piata Sf. Arhanghel.—In Craiova la D. G. Pounady, banquer.

Industria Nationala ale carei produse au obtinut la Expositiunea Cooperatorilor din Bucuresti cea mai mare recompensa:

DIPLOMA DE ONOARE CLASA I-a

Estras din prefurile curente pentru Bucuresti

FELUL MATERIALULUI	Nr. bucatilor necesare pentru unitatea de mesura	PRETURILE					
		Cal. 1	Cal. 2	Cal. 3			
Pavele pentru bordure.	la m. l. 40	350	4.25	352	4.00	300	3.75
Pavele pentru pavagi.	la m. p. 50	270	15.00	250	14.00	230	13.00
Lespezi pătrate.	la m. p. 25	380	11.00	360	10.50	320	9.50
Pătrate felurite.	la m. p. 38	240	10.00	210	9.00	180	8.00
Borduri de grădină.	la m. l. 10	150	—	130	—	100	—
Cărămizi refractare.	la m. c. 420	320	—	—	—	—	—
Cărămizi cu 6 geuri.	la m. p. 80	65	—	—	—	—	—

Se aduce la cunoștința Onor. Public că în București și Orașele în care execută lucrări pentru Comună, Societatea se înscrisese și a executat, garantând întreținerea a un insa ca se mai adă la usina materiale vechi și deform.

— CU PRETURI FORTE REDUSE — 531